Suivi de rivière du département de l'Isère depuis 2014

Bassins suivis

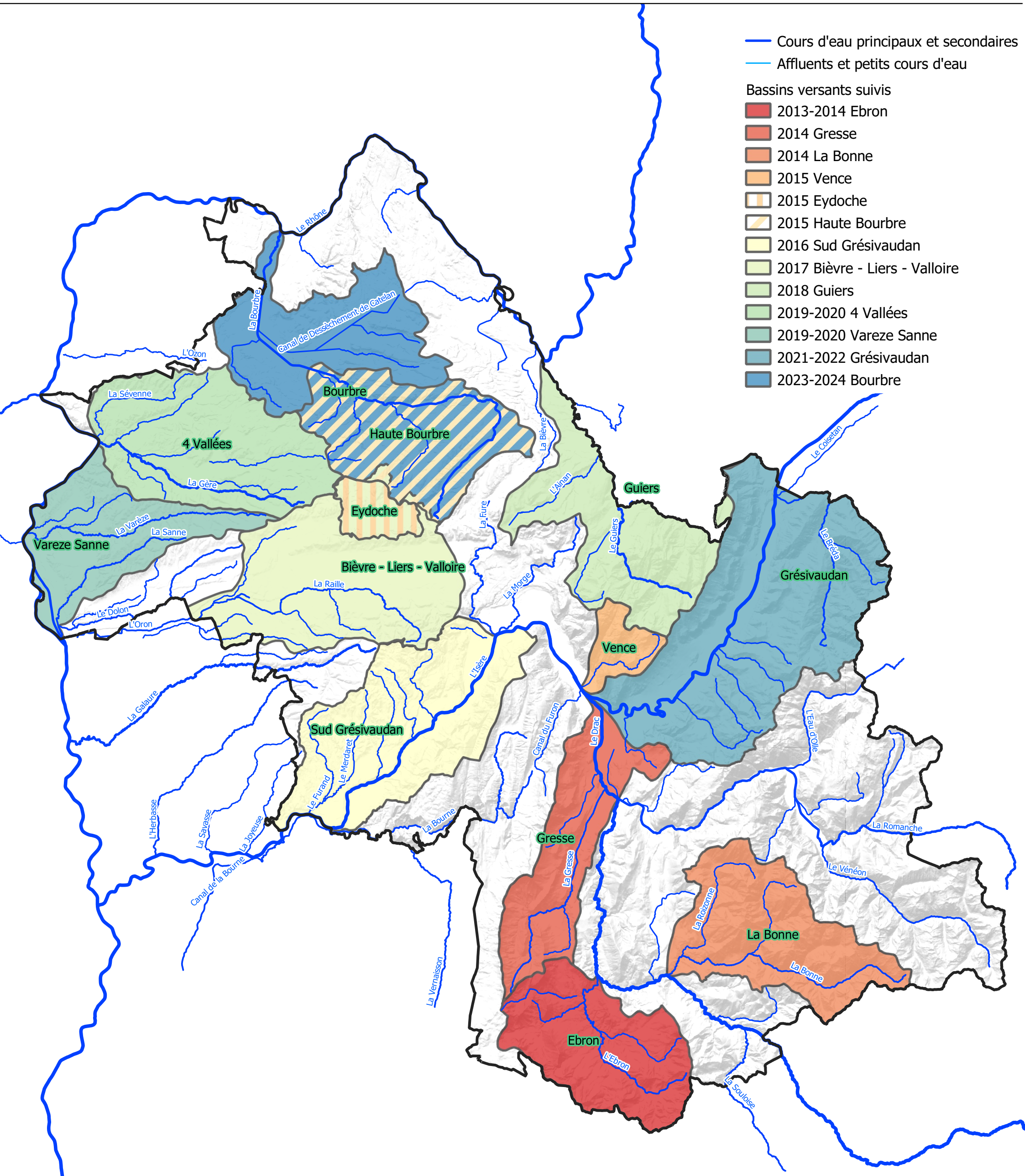

janvier - 2024
DAM - SET
Sources : IGN/BDAlti, BRGM/BDLisa
Copie et reproduction interdites