

BULLETIN OFFICIEL

du
Département
de
l'Isère

2015
Novembre
N° 307



BULLETIN OFFICIEL

DU DÉPARTEMENT DE L'ISÈRE

SOMMAIRE

DIRECTION DE L'AMENAGEMENT DES TERRITOIRES

service habitat et gestion de l'espace

Politique : Logement

Programme : Aménagement foncier

Opération : Actions foncières

Approbation de la réglementation des boisements de la commune du Touvet

Extrait des décisions de la commission permanente du 23 octobre 2015,
dossier n° 2015 C10 C 11 31 8

Politique : Logement

Programme : Aménagement foncier

Opération : Actions foncières

Approbation de la réglementation des boisements de la commune de La Terrasse

Extrait des décisions de la commission permanente du 23 octobre 2015,
dossier n° 2015 C10 C 11 32 67

Politique : Logement

Programme : Aménagement foncier

Opération : Actions foncières

Approbation de la réglementation des boisements de la commune de Revel

Extrait des décisions de la commission permanente du 23 octobre 2015,
dossier n° 2015 C10 C 11 33 111

Politique : Logement

Programme : Aménagement foncier

Opération : Actions foncières

Approbation de la réglementation des boisements de la commune de Revel

Extrait des décisions de la commission permanente du 23 octobre 2015,
dossier n° 2015 C10 C 11 33 144

Politique : Logement

Programme : Aménagement foncier

Opération : Actions foncières

Approbation de la réglementation des boisements de la commune de Saint-Jean le Vieux

Extrait des décisions de la commission permanente du 23 octobre 2015,
dossier n° 2015 C10 C 11 34 178

Politique : Logement

Programme : Aménagement foncier

Opération : Actions foncières

Approbation de la réglementation des boisements de la commune de Mont Saint-Martin

Extrait des décisions de la commission permanente du 23 octobre 2015,
dossier n° 2015 C10 C 11 35 192

Politique : Logement

Programme : Aménagement foncier

Opération : Actions foncières

Approbation de la réglementation des boisements de la commune de Saint-Martin d'Uriage

Extrait des décisions de la commission permanente du 23 octobre 2015,
dossier n° 2015 C10 C 11 36 200

Politique : Logement

Programme : Aménagement foncier

Opération : Actions foncières

| | |
|---|-----|
| Approbation de la réglementation des boisements de la commune du Moutaret Extrait des décisions de la commission permanente du 23 octobre 2015, dossier n° 2015 C10 C 11 37 | 272 |
| Politique : Agriculture | |
| Programme : Gestion de l'espace | |
| Opération : Mesures agro-environnementales | |
| Projets agro-environnementaux et climatiques (PAEC) : cadre d'intervention du Département | |
| Extrait des décisions de la commission permanente du 23 octobre 2015, dossier n° 2015 C10 C 16 46 | 298 |
| Ouverture et organisation de l'enquête publique relative au projet de réglementation et protection des boisements sur la commune de Laval | |
| Arrêté n° 2015-8091 du 23 octobre 2015 | 299 |
| Ouverture et organisation de l'enquête publique relative au projet de réglementation et protection des boisements sur la commune de Saint-Nazaire les Eymes | |
| Arrêté n° 2015-8129 du 2 novembre 2015 | 301 |
| Ouverture et organisation de l'enquête publique relative au projet de réglementation et protection des boisements sur la commune de La Motte d'Aveillans | |
| Arrêté n° 2015-8130 du 2 novembre 2015 | 303 |
| Ouverture et organisation de l'enquête publique relative au projet de réglementation et protection des boisements sur la commune de Les Avenières | |
| Arrêté n° 2015-8131 du 2 novembre 2015 | 304 |
| Isere tourisme | |
| Politique : Tourisme | |
| Programme(s) : Développement touristique local - Modification du règlement PDIPR et réactualisation de la charte pour la réalisation des cartoguides | |
| Extrait des délibérations du 23 octobre 2015, dossier n° 2015 DM2 B 23 02..... | 306 |
| Service agriculture et forêt | |
| Politique : Agriculture | |
| Programme : Actions agricoles et rurales | |
| Opération : Aides aux industries agroalimentaires | |
| Modification du règlement d'intervention de l'aide aux industries agro-alimentaires | |
| Extrait des décisions de la commission permanente du 23 octobre 2015, dossier n° 2015 C10 B 16 01..... | 311 |
| Politique : Agriculture | |
| Programme(s) : Actions agricoles et rurales - Aides aux agriculteurs - DM2 Politique agriculture - Prorogation de subventions | |
| Extrait des délibérations du 23 octobre 2015, dossier n° 2015 DM2 B 16 04..... | 314 |
| Politique : Agriculture | |
| Programme : Aide aux agriculteurs | |
| Opération : Améliorations pastorales | |
| Dispositif d'aide aux améliorations pastorales en Isère - Attribution de subventions en faveur des groupements pastoraux | |
| Extrait des décisions de la commission permanente du 20 novembre 2015, dossier n° 2015 C11 B 16 24..... | 314 |
| Politique : Agriculture | |
| Programme : Aides aux agriculteurs | |
| Opération : Qualité des produits – Installation - Modernisation des bâtiments d'élevage - Transformation, commercialisation des produits agricoles en circuits de proximité - Installation agricole | |
| Extrait des décisions de la commission permanente du 20 novembre 2015, dossier n° 2015 C11 B 16 25..... | 317 |
| Politique : Forêt et filière bois | |
| Programme : Forêt et filière bois | |
| Opération : Construction bois | |

Modification du règlement d'intervention de l'aide aux entreprises de la 1ère et 2ème transformation du bois
Extrait des décisions de la commission permanente du 23 octobre 2015,
dossier n° 2015 C10 B 17 05..... 320

Service développement durable

Politique : Energie

Opération : Lutte contre la précarité énergétique et prorogation de subventions

Extrait des décisions de la commission permanente du 23 octobre 2015,
dossier n° 2015 C10 C 19 47 323

DIRECTION DES MOBILITES

SERVICE ACTION TERRITORIALE

Limitation de vitesse sur la R.D. 121 entre les P.R. 2+510 et 3+300 sur le territoire de la commune de Saint-Jean-de-Moirans, hors agglomération

Arrêté n° 2015-9158 du 23 novembre 2015 325

Service conduite d'opérations

Ouverture et organisation de l'enquête publique, au titre des articles L123-1 et suivants du code de l'environnement, pour le projet de dérivation et de mise en sécurité du grand tunnel du Chambon situé sur la RD 1091, commune de Mizoën

Arrêté n° 2015-9172 du 24 novembre 2015 326

DIRECTION DE L'EDUCATION ET DE LA JEUNESSE

Politique : Education

Programme : Equipement collèges publics

Opération : Restauration scolaire

Tarif, prix de vente du repas des cuisines mutualisées et convention de fourniture de repas

Extrait des décisions de la commission permanente du 23 octobre 2015,
dossier n° 2015 C10 D 07 52 328

DIRECTION DE LA SANTE ET DE L'AUTONOMIE

Service des établissements et services pour personnes âgées

Tarifs hébergement et dépendance de l'EHPAD du centre hospitalier de Vienne

Arrêté n° 2015-8575 du 29 octobre 2015 331

Service établissements et services pour personnes handicapées

Transfert d'agrément du foyer de vie « la Villa Claude Cayeux » à l'association Accompagner le handicap psychique en Isère (ALHPI)

Arrêté n° 2015-8340 du 22 octobre 2015 333

DIRECTION DE L'INSERTION ET DE LA FAMILLE

Politique : Cohésion sociale

Programme : Revenu de solidarité active

Opération : Revenu de solidarité active

Modification du règlement technique de l'allocation Rsa en Isère - Conditions d'éligibilité pour les ressortissants de l'EEE et de la confédération Suisse

Extrait des décisions de la commission permanente du 23 octobre 2015,
dossier n° 2015 C10 A 02 82..... 334

Service Cohésion Sociale et Politique de la Ville

Tarifcation 2014 accordée pour la mission d'accompagnement jeunes majeurs 18-25 ans, réalisée par l'association Mission intercommunale jeunes Isère Rhodanienne (MIJIR) située 9, rue Laurent Florentin à Vienne (38200)

Arrêté n° 2014- 6265 du 25 août 2014 337

Tarifcation 2014 accordée pour la mission d'accompagnement jeunes majeurs 18-25 ans, réalisée par l'association Relais Ozanam située 1, allée du Gâtinais à Echirolles

Arrêté n° 2014-6266 du 25 août 2014 338

Tarifcation 2014 accordée pour la mission d'accompagnement jeunes majeurs 18-25 ans, réalisée par le service Conseil habitat jeunes travailleurs géré par l'Union Mutualiste pour

| | |
|---|-----|
| l'Habitat et l'Insertion des Jeunes (Conseil Habitat Jeunes) située 21, rue Christophe Turc à Grenoble Arrêté n° 2014-6267 du 25 août 2014 | 339 |
| Tarification 2014 accordée pour la mission d'accompagnement jeunes majeurs 18-25 ans, réalisée par l'association Relais d'initiative dans la ville pour l'habitat des jeunes (RIVHAJ) située 9, rue Laurent Florentin à Vienne Arrêté n° 2014-6268 du 25 août 2014 | 339 |
| Tarification 2014 accordée pour la mission d'accompagnement jeunes majeurs 18-25 ans, réalisée par les Foyers jeunes travailleurs gérés par l'Union Mutualiste pour l'Habitat et l'Insertion des Jeunes (Foyers jeunes travailleurs) située 21, rue Christophe Turc à Grenoble Arrêté n° 2014-6269 du 25 août 2014 | 340 |
| Tarification 2014 accordée pour la mission d'accompagnement jeunes majeurs 18-25 ans, réalisée par l'association Œuvre de Saint-Joseph située au 81, avenue du Général Leclerc à Vienne (38200) Arrêté n° 2014- 6271 du 25 août 2014 | 341 |
| Tarification 2014 accordée pour la mission d'accompagnement jeunes majeurs 18-25 ans, réalisée par l'association Miléna située 10, avenue de Constantine à Grenoble Arrêté n° 2014-6311 du 25 août 2014 | 342 |
| Tarification 2014 accordée pour la mission d'accompagnement jeunes majeurs 18-25 ans, réalisée par le CCAS de Vienne situé place de l'Hôtel de Ville à Vienne Arrêté modificatif n° 2014-8224 du 21 octobre 2014..... | 342 |
| Service Accueil de l'enfance en difficulté | |
| Tarification 2015 accordée à l'établissement « Jean-Marie Vianney » sis 22 avenue Hector Berlioz à La Côte Saint-André, géré par la Fondation Apprentis d'Auteuil Arrêté n° 2015-1757 du 14 septembre 2015 | 343 |
| Tarification 2015 accordée à l'établissement « Le Nid », géré par l'association Le Prado Arrêté n° 2015-1919 du 07 août 2015 | 344 |
| Tarification 2015 accordée au service de placement familial « Jean-Marie Vianney » sis 22, avenue Hector Berlioz à La Côte Saint-André, géré par la Fondation Apprentis d'Auteuil Arrêté n° 2015-6637 du 14 septembre 2015 | 346 |
| Fermeture de l'Unité d'accueil en urgence « Le 44 » à Nivolas-Vermelle gérée par l'association Sauvegarde de l'Isère Arrêté n° 2015-7681 du 21 octobre 2015 | 347 |
| Fermeture de la structure « Accueil enfance » à Voiron gérée par l'association Codase Arrêté n° 2015-7700 du 21 octobre 2015 | 348 |
| Service innovation sociale | |
| Participation financière 2015 accordée à l'Association départementale de la sauvegarde de l'Isère pour le service action promotion en milieu voyageur (APMV) Arrêté n° 2015-8536 du 12 novembre 2015 | 349 |
| DIRECTION DES FINANCES ET DU JURIDIQUE | |
| Politique : Administration générale | |
| Programme(s) : Contentieux - Administration centrale | |
| Objet : Délégations accordées par l'assemblée délibérante au Président et à la commission permanente pour ester en justice | |
| Extrait des délibérations du 20 novembre 2015 dossier n° 2015 DOB F 32 01..... | 350 |
| Politique : Administration générale | |
| DM2 - Administration générale | |
| Extrait des délibérations du 23 octobre 2015, dossier n° 2015 DM2 F 32 04 | 351 |
| Politique : Finances | |
| Débat d'orientations budgétaires pour 2016 | |
| Extrait des délibérations du 20 novembre 2015, dossier n° 2015 DOB F 34 07..... | 351 |
| Politique : Finances | |

| | |
|---|-----|
| Décision modificative n°2 pour 2015 Extrait des délibérations du 23 octobre 2015, dossier n° 2015 DM2 F 34 09..... | 387 |
| Politique : Finances DM2 pour 2015 - Reprise de provisions Extrait des délibérations du 23 octobre 2015, dossier n° 2015 DM2 F 34 09..... | 388 |
| Politique : Finances DM2 pour 2015 - Indemnité de conseil du Payeur départemental Extrait des délibérations du 23 octobre 2015, dossier n° 2015 DM2 F 34 09..... | 388 |
| Service Juridique Introduction d'une procédure en référé expulsion près le Tribunal de grande instance de Grenoble par l'intermédiaire de la SCP Delachenal avocats Arrêté n° 2015-8193 du 28 octobre 2015 | 402 |
| DIRECTION DES RESSOURCES HUMAINES | |
| Service gestion du personnel Délégation de signature pour la direction territoriale des Vals du Dauphiné Arrêté n° 2015-7177 du 29 octobre 2015 | 402 |
| Délégation de signature pour la direction territoriale de l'Agglomération grenobloise Arrêté n° 2015-8105 du 29 octobre 2015 | 404 |
| DIRECTION DE LA QUESTURE | |
| Politique : Administration générale Délégations accordées par l'assemblée départementale à la commission permanente Extrait des délibérations du 23 octobre 2015, dossier n° 2015 DM2 F 32 03..... | 407 |
| DIRECTION GENERALE DES SERVICES | |
| Service des assemblées Représentations du Département dans les organismes extérieurs Extrait des décisions de la commission permanente du 20 novembre 2015, dossier n° 2015 C11 F 32 68..... | 407 |
| Désignation du représentant du Président du Conseil départemental de l'Isère à l'association Domicile Inter-Génération Isérois - D.I.G.I. Arrêté n° 2015-5947 du 27 octobre 2015 | 414 |
| Délégation de signature temporaire à Monsieur Christian Coigné, Vice-président chargé de l'ingénierie urbaine, du foncier et du logement Arrêté n°2015-8051 du 3 novembre 2015 | 414 |
| Délégation de signature temporaire à Monsieur Christian Coigné, Vice-président chargé de l'ingénierie urbaine, du foncier et du logement Arrêté n° 2015-8052 du 3 novembre 2015 | 415 |
| Comité technique portant sur la désignation des représentants de la collectivité territoriale Arrêté n° 2015-8808 du 9 novembre 2015 | 415 |
| DIRECTION DU VERCORS | |
| Service Aménagement Réglementation de la circulation sur la R.D106 entre les P.R. 15+500 et 15+800 sur le territoire de la commune de St Nizier du Moucherotte hors agglomération. Arrêté n° 2015-6979 du 04 septembre 2015 | 416 |

**

DIRECTION DE L'AMENAGEMENT DES TERRITOIRES

SERVICE HABITAT ET GESTION DE L'ESPACE

Politique : Logement

Programme : Aménagement foncier

Opération : Actions foncières

Approbation de la réglementation des boisements de la commune du Touvet

Extrait des décisions de la commission permanente du 23 octobre 2015, dossier n° 2015 C10 C 11 31

Dépôt en Préfecture le : 05 nov 2015

LA COMMISSION PERMANENTE,

Vu la loi n°2005-157 du 23 février 2005 relative au développement des territoires ruraux et son décret d'application n°2006-394 du 30 mars 2006 ;

Vu les dispositions du Titre II du Livre 1^{er} du Code rural et de la pêche maritime relatif à l'aménagement foncier, notamment les dispositions des articles L.126-1, L.126-2 et R.126-1 à R.126-11 ;

Vu la délibération de cadrage adoptée par l'Assemblée départementale en date du 21 octobre 2010 ;

Vu le projet de réglementation des boisements proposé par la commission intercommunale d'aménagement foncier (CIAF) de La Terrasse et du Touvet dans sa séance du 20 décembre 2013 et approuvé par la Commission permanente du Conseil général de l'Isère lors de sa séance du 24 janvier 2014 ;

Vu le rapport et les conclusions du commissaire enquêteur en date du 6 décembre 2014 ;

Vu les avis de la commune du Touvet en date du 3 février 2015, de la Chambre Départementale de l'Agriculture en date du 4 février 2015 et du Centre Régional de la Propriété Forestière Rhône-Alpes en date du 2 avril février 2015 ;

Vu la délibération de l'Assemblée départementale en date du 23 octobre 2015 relative à la délégation à la Commission permanente pour la mise en œuvre des procédures d'aménagement foncier ;

Vu le rapport du Président du conseil départemental n° 2015 C 10 C 11 31,

Vu l'avis de la commission déplacements, routes, habitat, environnement, équipement des territoires, numérique,

Décide

Article 1 : Renouvellement

L'arrêté préfectoral n°2000-7550 du 23 octobre 2000 relatif à la réglementation des boisements de la commune du Touvet est remplacé par la présente délibération.

Article 2 : Périmètres

L'ensemble du territoire communal est divisé en trois périmètres définis par référence aux documents cadastraux de la commune annexés au présent arrêté :

- Un périmètre libre (en vert sur la carte) : il n'y a pas de prescription dans le périmètre libre au titre de la réglementation des boisements. Toute plantation doit respecter les distances de recul prévues par l'article 671 du Code civil.
- Un périmètre interdit (en rouge sur la carte) : tous semis, plantations et replantations après coupe rase d'essences forestières, sont interdits.
- Un périmètre réglementé (en jaune sur la carte) : dans ce périmètre, les semis, plantations ou replantations après coupe rase d'essences forestières sont autorisées avec l'obligation de respecter les distances de recul suivantes :
 - Par rapport aux fonds agricoles voisins non boisés : la distance minimale de recul à respecter, lorsque le fonds voisin est une parcelle agricole, devra être de 12 mètres.

- Par rapport à la voirie publique départementale ou communale ou rurale : la distance minimale de recul à respecter, à partir de la limite des dépendances du domaine public, est de 8 mètres.
- Par rapport aux habitations et zones de loisirs : la distance minimale de recul à respecter, lorsque le fonds voisin est une habitation ou une zone de loisirs, est de 100 mètres par rapport au mur de l'habitation.
- Par rapport aux berges d'un cours d'eau : la distance minimale de recul à respecter devra être de 6 mètres par rapport aux berges du cours d'eau.

Si le fond voisin est déjà boisé, la distance de recul est de 2 mètres minimum.

Dans le périmètre réglementé, en cas de semis, plantation ou replantation, il n'y a pas de distinction entre les différentes essences forestières concernant les distances de recul.

La liste des parcelles cadastrales comprises dans les 3 périmètres ainsi que la carte communale des périmètres figurent en annexe. En cas d'incohérence entre la liste des parcelles et la carte des périmètres, la carte fait foi.

La durée de validité du périmètre interdit est de 15 ans à compter de la publication de la présente délibération. A l'issue de ces 15 ans, le périmètre interdit devient d'office un périmètre réglementé.

Le périmètre réglementé est valable jusqu'à la révision de la réglementation des boisements avec les distances de recul mentionnées ci-dessus.

Dans tous les périmètres, l'entretien des bandes de recul est à la charge du propriétaire.

Article 3 : Eléments exclus de la réglementation

Les éléments suivants sont exclus de la réglementation des boisements :

- les habitations et les parcs ou jardins attenants,
- les vergers (y compris les truffières),
- les haies champêtres ou les haies de type agro-forestier,
- les arbres isolés,
- les plantations anti-congères et les plantations réalisées dans le cadre d'un aménagement foncier (inter)communal ou dans le cadre d'un projet communal (ou associatif) d'intérêt collectif.

Article 4 : Sapins de Noël

Les semis, plantations ou replantations de sapins de Noël, tels que définis dans le décret n°2003-285 du 24 mars 2003, ne sont pas soumis aux interdictions et réglementations des boisements. Cependant, tous semis, plantations ou replantations de sapins de Noël restent soumis à déclaration auprès du Conseil départemental (article R.126-8-1 du code rural et de la pêche maritime).

Article 5 : Replantation après coupe rase

Les interdictions ou réglementation après coupes rases ne peuvent s'appliquer qu'à des parcelles isolées ou à des parcelles rattachées à un massif d'une superficie inférieure à 1 hectare pour les peupleraies ou 4 hectares pour les autres peuplements.

Cette mesure ne concerne que les parcelles boisées incluses dans les périmètres interdits ou réglementés.

| | Dans les périmètres interdits | Dans les périmètres réglementés |
|---------------------------------------|--|---|
| Parcelle boisée isolée | Après une coupe rase, on ne replante pas | Après une coupe rase, on peut replanter en respectant la réglementation |
| Massif en peupleraie < 1 ha | | |
| Massif autres bois < 4 ha | | |

Quel que soit le périmètre, la reconstitution des boisements après coupe rase ne peut être interdite lorsque les boisements sont classés à conserver ou à protéger en application de l'article L.130-1 du code de l'urbanisme ou lorsque le maintien de la destination forestière est nécessaire pour un des motifs énumérés à l'article L.311-3 du code forestier.

Article 6 : Dispositions particulières

Chaque périmètre ne comprend que des parcelles cadastrales entières. Il n'a donc pas été procédé à des divisions de parcelles lorsqu'une parcelle cadastrale avait une utilisation mixte (forestière et agricole par exemple). Le périmètre dans lequel se trouve une parcelle d'utilisation mixte a été défini par la CIAF à partir de son utilisation principale. En vertu de la délibération cadre du Conseil général du 21 octobre 2010, la reconstitution après coupe rase des parties boisées de ces parcelles ne peut être interdite lorsque ces boisements constituent ou sont attenants à un massif boisé de plus de 4 hectares ou à une peupleraie de plus de 1 hectare.

Article 7 : Procédure

Tout propriétaire qui veut procéder à des semis, plantations et replantations d'essences forestières au sein du périmètre réglementé doit en faire la demande d'autorisation préalable auprès du Conseil départemental, par l'intermédiaire du Maire du Touvet, à partir d'un imprimé disponible en mairie ou au Conseil départemental.

En cas de non réponse à l'expiration d'un délai de 3 mois, le demandeur peut procéder au semis, à la plantation ou replantation envisagé pendant 5 ans à compter de cette date.

Article 8 : Approbation et diffusion

La présente délibération sera affichée pendant quinze jours au moins en mairie du Touvet et fera l'objet d'un avis publié dans un journal local diffusé dans tout le département. Elle sera insérée au recueil des actes administratifs du Département.

La réglementation des boisements sera exécutoire et les mesures transitoires édictées par délibération de la commission permanente du Conseil général en date du 28 juin 2013 seront caduques après les dernières mesures de publicité.

Le Directeur général des services du Département de l'Isère et le Maire de la commune du Touvet sont chargés, chacun en ce qui le concerne, de l'exécution de la présente délibération.

Article 9 : Recours

La présente délibération peut être contestée dans un délai de deux mois à compter de sa publication. Un tel recours contentieux devra être déposé devant le Tribunal administratif de Grenoble, sis 2, place de Verdun - 38000 Grenoble. Dans ce même délai, la présente délibération pourra également être l'objet d'un recours gracieux auprès de Monsieur le Président du Département de l'Isère, cette démarche suspendant le délai du recours contentieux.

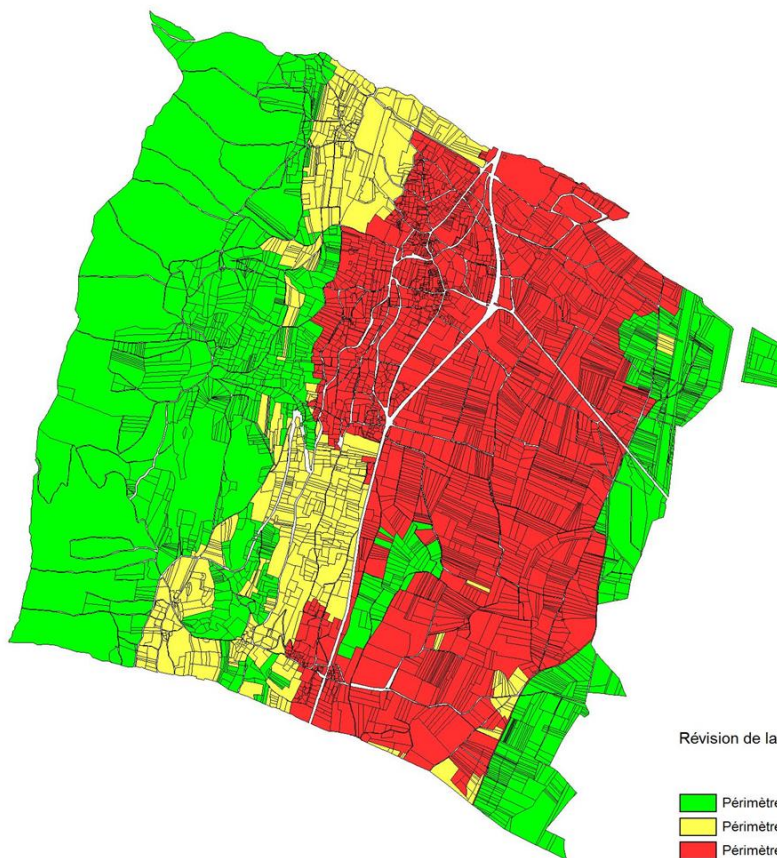

Révision de la réglementation de boisement
Le Touvet

- Périmètre libre
- Périmètre réglementé
- Périmètre interdit



| Parcelle | Lieu-dit | Périmètre affecté | Parcelle | Lieu-dit | Périmètre affecté |
|----------|-------------|----------------------|----------|----------|----------------------|
| A0001 | AUX ESSARDS | Périmètre libre | A0063 | MONTABON | Périmètre réglementé |
| A0002 | AUX ESSARDS | Périmètre libre | A0064 | MONTABON | Périmètre réglementé |
| A0003 | AUX ESSARDS | Périmètre libre | A0065 | MONTABON | Périmètre réglementé |
| A0004 | AUX ESSARDS | Périmètre libre | A0066 | MONTABON | Périmètre réglementé |
| A0005 | AUX ESSARDS | Périmètre libre | A0067 | MONTABON | Périmètre réglementé |
| A0006 | AUX ESSARDS | Périmètre libre | A0068 | MONTABON | Périmètre réglementé |
| A0007 | AUX ESSARDS | Périmètre réglementé | A0069 | MONTABON | Périmètre réglementé |
| A0008 | AUX ESSARDS | Périmètre réglementé | A0070 | MONTABON | Périmètre réglementé |
| A0009 | AUX ESSARDS | Périmètre réglementé | A0071 | MONTABON | Périmètre réglementé |
| A0010 | AUX ESSARDS | Périmètre réglementé | A0072 | MONTABON | Périmètre réglementé |
| A0011 | AUX ESSARDS | Périmètre réglementé | A0074 | MONTABON | Périmètre réglementé |
| A0012 | AUX ESSARDS | Périmètre | A0075 | MONTABON | Périmètre |

| | | | | | |
|-------|-------------|----------------------|-------|------------------|----------------------|
| | | réglementé | | | réglementé |
| A0013 | AUX ESSARDS | Périmètre réglementé | A0076 | MONTABON | Périmètre libre |
| A0014 | AUX ESSARDS | Périmètre réglementé | A0077 | MONTABON | Périmètre libre |
| A0015 | AUX ESSARDS | Périmètre réglementé | A0078 | MONTABON | Périmètre libre |
| A0016 | AUX ESSARDS | Périmètre réglementé | A0079 | MONTABON | Périmètre libre |
| A0017 | AUX ESSARDS | Périmètre réglementé | A0080 | MONTABON | Périmètre libre |
| A0018 | AUX ESSARDS | Périmètre libre | A0081 | MONTABON | Périmètre libre |
| A0019 | AUX ESSARDS | Périmètre réglementé | A0082 | MONTABON | Périmètre libre |
| A0020 | AUX ESSARDS | Périmètre réglementé | A0083 | MONTABON | Périmètre libre |
| A0021 | AUX ESSARDS | Périmètre libre | A0085 | MONTABON | Périmètre réglementé |
| A0022 | AUX ESSARDS | Périmètre réglementé | A0086 | MONTABON | Périmètre réglementé |
| A0023 | AUX ESSARDS | Périmètre réglementé | A0088 | MONTABON | Périmètre réglementé |
| A0024 | AUX ESSARDS | Périmètre réglementé | A0090 | MONTABON | Périmètre réglementé |
| A0025 | AUX ESSARDS | Périmètre libre | A0091 | MONTABON | Périmètre réglementé |
| A0026 | AUX ESSARDS | Périmètre libre | A0094 | MONTABON | Périmètre réglementé |
| A0027 | AUX ESSARDS | Périmètre libre | A0095 | DE MONTABON | Périmètre réglementé |
| A0028 | AUX ESSARDS | Périmètre réglementé | A0097 | MONTABON | Périmètre réglementé |
| A0029 | AUX ESSARDS | Périmètre réglementé | A0099 | MONTABON | Périmètre réglementé |
| A0030 | AUX ESSARDS | Périmètre réglementé | A0100 | MONTABON | Périmètre réglementé |
| A0031 | AUX ESSARDS | Périmètre réglementé | A0101 | MONTABON | Périmètre réglementé |
| A0032 | AUX ESSARDS | Périmètre réglementé | A0102 | MONTABON | Périmètre réglementé |
| A0033 | AUX ESSARDS | Périmètre réglementé | A0103 | MONTABON | Périmètre réglementé |
| A0034 | AUX ESSARDS | Périmètre réglementé | A0104 | MONTABON | Périmètre réglementé |
| A0035 | AUX ESSARDS | Périmètre réglementé | A0105 | MONTABON | Périmètre libre |
| A0036 | AUX ESSARDS | Périmètre réglementé | A0106 | MONTABON | Périmètre réglementé |
| A0037 | AUX ESSARDS | Périmètre libre | A0108 | MONTABON | Périmètre réglementé |
| A0038 | AUX ESSARDS | Périmètre libre | A0109 | MONTABON | Périmètre réglementé |
| A0039 | AUX ESSARDS | Périmètre libre | A0110 | MONTABON | Périmètre réglementé |
| A0040 | A PERROCHAT | Périmètre libre | A0111 | MONTABON | Périmètre réglementé |
| A0041 | A PERROCHAT | Périmètre libre | A0112 | MONTABON | Périmètre réglementé |
| A0042 | A PERROCHAT | Périmètre libre | A0113 | MONTABON | Périmètre réglementé |
| A0043 | A PERROCHAT | Périmètre libre | A0114 | DE SAINT HILAIRE | Périmètre réglementé |

| | | | | | |
|-------|--------------|----------------------|-------|--------------|----------------------|
| A0044 | A PERROCHAT | Périmètre libre | A0116 | AU SABLE | Périmètre réglementé |
| A0045 | A PERROCHAT | Périmètre libre | A0117 | AU SABLE | Périmètre libre |
| A0046 | A PERROCHAT | Périmètre libre | A0118 | AU SABLE | Périmètre libre |
| A0047 | A PERROCHAT | Périmètre réglementé | A0119 | AU SABLE | Périmètre libre |
| A0048 | A PERROCHAT | Périmètre réglementé | A0120 | AU SABLE | Périmètre libre |
| A0049 | A PERROCHAT | Périmètre réglementé | A0121 | AU SABLE | Périmètre libre |
| A0050 | A PERROCHAT | Périmètre libre | A0122 | AU SABLE | Périmètre libre |
| A0051 | A PERROCHAT | Périmètre libre | A0123 | AU SABLE | Périmètre libre |
| A0052 | A PERROCHAT | Périmètre libre | A0124 | AU SABLE | Périmètre libre |
| A0053 | A PERROCHAT | Périmètre libre | A0127 | AU SABLE | Périmètre libre |
| A0054 | EN BEAUMONT | Périmètre libre | A0128 | AU SABLE | Périmètre libre |
| A0055 | EN BEAUMONT | Périmètre libre | A0129 | AU SABLE | Périmètre libre |
| A0056 | MONTABON | Périmètre réglementé | A0130 | AU SABLE | Périmètre libre |
| A0057 | MONTABON | Périmètre réglementé | A0131 | AU SABLE | Périmètre libre |
| A0058 | MONTABON | Périmètre réglementé | A0132 | AU SABLE | Périmètre libre |
| A0059 | MONTABON | Périmètre réglementé | A0133 | GRANDE TEPPE | Périmètre libre |
| A0060 | MONTABON | Périmètre réglementé | A0134 | GRANDE TEPPE | Périmètre libre |
| A0061 | MONTABON | Périmètre réglementé | A0135 | GRANDE TEPPE | Périmètre libre |
| A0062 | MONTABON | Périmètre réglementé | A0136 | GRANDE TEPPE | Périmètre libre |
| A0137 | GRANDE TEPPE | Périmètre libre | A0200 | EN BEAUMONT | Périmètre libre |
| A0138 | GRANDE TEPPE | Périmètre libre | A0201 | EN BEAUMONT | Périmètre libre |
| A0139 | GRANDE TEPPE | Périmètre libre | A0202 | EN BEAUMONT | Périmètre libre |
| A0140 | GRANDE TEPPE | Périmètre libre | A0203 | EN BEAUMONT | Périmètre libre |
| A0141 | GRANDE TEPPE | Périmètre libre | A0204 | EN BEAUMONT | Périmètre libre |
| A0142 | GRANDE TEPPE | Périmètre libre | A0205 | EN BEAUMONT | Périmètre libre |
| A0143 | GRANDE TEPPE | Périmètre libre | A0206 | EN BEAUMONT | Périmètre libre |
| A0144 | GRANDE TEPPE | Périmètre libre | A0207 | EN BEAUMONT | Périmètre libre |
| A0145 | GRANDE TEPPE | Périmètre libre | A0208 | EN BEAUMONT | Périmètre libre |
| A0146 | GRANDE TEPPE | Périmètre libre | A0209 | EN BEAUMONT | Périmètre libre |
| A0147 | GRANDE TEPPE | Périmètre libre | A0210 | AUX TERRES | Périmètre libre |
| A0148 | GRANDE TEPPE | Périmètre libre | A0211 | AUX TERRES | Périmètre libre |
| A0150 | GRANDE TEPPE | Périmètre libre | A0212 | AUX TERRES | Périmètre libre |
| A0151 | GRANDE TEPPE | Périmètre libre | A0213 | AUX TERRES | Périmètre libre |
| A0152 | GRANDE TEPPE | Périmètre libre | A0215 | AUX TERRES | Périmètre libre |
| A0153 | GRANDE TEPPE | Périmètre libre | A0216 | AUX TERRES | Périmètre libre |
| A0154 | GRANDE TEPPE | Périmètre libre | A0217 | AUX TERRES | Périmètre libre |
| A0155 | GRANDE TEPPE | Périmètre libre | A0218 | AUX TERRES | Périmètre libre |
| A0156 | EN BEAUMONT | Périmètre libre | A0219 | AUX TERRES | Périmètre libre |
| A0157 | EN BEAUMONT | Périmètre libre | A0220 | AUX TERRES | Périmètre libre |
| A0158 | EN BEAUMONT | Périmètre libre | A0221 | AUX TERRES | Périmètre libre |
| A0159 | EN BEAUMONT | Périmètre libre | A0222 | AUX TERRES | Périmètre libre |
| A0160 | EN BEAUMONT | Périmètre libre | A0223 | AUX TERRES | Périmètre libre |
| A0161 | EN BEAUMONT | Périmètre libre | A0224 | AUX TERRES | Périmètre libre |
| A0162 | EN BEAUMONT | Périmètre libre | A0225 | AUX TERRES | Périmètre libre |
| A0163 | EN BEAUMONT | Périmètre libre | A0226 | AUX TERRES | Périmètre libre |
| A0164 | EN BEAUMONT | Périmètre libre | A0227 | AUX TERRES | Périmètre libre |
| A0165 | EN BEAUMONT | Périmètre libre | A0228 | AUX TERRES | Périmètre |

| | | | | | |
|-------|-------------|----------------------|-------|--------------|----------------------|
| | | | | | réglementé |
| A0166 | EN BEAUMONT | Périmètre libre | A0229 | AUX TERRES | Périmètre réglementé |
| A0167 | EN BEAUMONT | Périmètre libre | A0230 | AUX TERRES | Périmètre réglementé |
| A0168 | EN BEAUMONT | Périmètre libre | A0231 | AUX TERRES | Périmètre réglementé |
| A0169 | EN BEAUMONT | Périmètre libre | A0232 | AUX TERRES | Périmètre libre |
| A0170 | EN BEAUMONT | Périmètre libre | A0233 | AUX TERRES | Périmètre libre |
| A0171 | EN BEAUMONT | Périmètre libre | A0234 | AUX TERRES | Périmètre libre |
| A0172 | EN BEAUMONT | Périmètre libre | A0235 | AUX TERRES | Périmètre libre |
| A0173 | EN BEAUMONT | Périmètre libre | A0236 | AUX TERRES | Périmètre libre |
| A0174 | EN BEAUMONT | Périmètre libre | A0237 | AUX TERRES | Périmètre libre |
| A0175 | EN BEAUMONT | Périmètre libre | A0238 | AUX TERRES | Périmètre réglementé |
| A0176 | EN BEAUMONT | Périmètre libre | A0239 | AUX TERRES | Périmètre libre |
| A0177 | EN BEAUMONT | Périmètre libre | A0240 | AUX TERRES | Périmètre libre |
| A0178 | EN BEAUMONT | Périmètre libre | A0241 | AUX TERRES | Périmètre libre |
| A0179 | EN BEAUMONT | Périmètre libre | A0242 | AUX TERRES | Périmètre libre |
| A0180 | EN BEAUMONT | Périmètre libre | A0243 | AUX TERRES | Périmètre libre |
| A0181 | EN BEAUMONT | Périmètre libre | A0244 | AUX TERRES | Périmètre libre |
| A0182 | EN BEAUMONT | Périmètre libre | A0245 | AUX TERRES | Périmètre libre |
| A0183 | EN BEAUMONT | Périmètre libre | A0246 | AUX TERRES | Périmètre libre |
| A0184 | EN BEAUMONT | Périmètre libre | A0247 | AUX TERRES | Périmètre libre |
| A0185 | EN BEAUMONT | Périmètre libre | A0248 | AUX TERRES | Périmètre libre |
| A0186 | EN BEAUMONT | Périmètre libre | A0249 | AUX TERRES | Périmètre libre |
| A0187 | EN BEAUMONT | Périmètre libre | A0250 | AUX TERRES | Périmètre libre |
| A0188 | EN BEAUMONT | Périmètre libre | A0251 | AUX TERRES | Périmètre libre |
| A0189 | EN BEAUMONT | Périmètre libre | A0252 | AUX TERRES | Périmètre libre |
| A0190 | EN BEAUMONT | Périmètre libre | A0253 | AUX TERRES | Périmètre libre |
| A0191 | EN BEAUMONT | Périmètre libre | A0254 | AUX TERRES | Périmètre réglementé |
| A0192 | EN BEAUMONT | Périmètre libre | A0255 | AUX TERRES | Périmètre réglementé |
| A0193 | EN BEAUMONT | Périmètre libre | A0256 | AUX TERRES | Périmètre réglementé |
| A0194 | EN BEAUMONT | Périmètre libre | A0257 | AUX TERRES | Périmètre réglementé |
| A0195 | EN BEAUMONT | Périmètre libre | A0258 | AUX TERRES | Périmètre libre |
| A0196 | EN BEAUMONT | Périmètre libre | A0259 | AUX TERRES | Périmètre libre |
| A0197 | EN BEAUMONT | Périmètre libre | A0260 | AUX TERRES | Périmètre libre |
| A0198 | EN BEAUMONT | Périmètre libre | A0261 | AUX TERRES | Périmètre réglementé |
| A0199 | EN BEAUMONT | Périmètre libre | A0262 | AUX TERRES | Périmètre réglementé |
| A0263 | AUX TERRES | Périmètre réglementé | A0398 | GRANDE TERRE | Périmètre réglementé |
| A0264 | AUX TERRES | Périmètre libre | A0399 | GRANDE TERRE | Périmètre réglementé |
| A0265 | AUX TERRES | Périmètre réglementé | A0400 | GRANDE TERRE | Périmètre réglementé |
| A0266 | AUX TERRES | Périmètre réglementé | A0401 | GRANDE TERRE | Périmètre réglementé |
| A0267 | AUX TERRES | Périmètre libre | A0402 | GRANDE TERRE | Périmètre réglementé |
| A0268 | AUX TERRES | Périmètre libre | A0403 | GRANDE TERRE | Périmètre réglementé |
| A0269 | AUX TERRES | Périmètre libre | A0404 | GRANDE TERRE | Périmètre réglementé |

| | | | | | |
|-------|------------|----------------------|-------|-------------------|----------------------|
| A0270 | AUX TERRES | Périmètre réglementé | A0405 | GRANDE TERRE | Périmètre réglementé |
| A0272 | AUX TERRES | Périmètre libre | A0406 | GRANDE TERRE | Périmètre réglementé |
| A0273 | AUX TERRES | Périmètre libre | A0407 | GRANDE TERRE | Périmètre réglementé |
| A0274 | LA COMBE | Périmètre libre | A0408 | GRANDE TERRE | Périmètre libre |
| A0321 | LE CHADEAU | Périmètre réglementé | A0411 | GRANDE TERRE | Périmètre libre |
| A0324 | LE CHADEAU | périmètre réglementé | A0412 | GRANDE TERRE | Périmètre libre |
| A0325 | LE CHADEAU | périmètre réglementé | A0413 | CRET DES RIVOIRES | Périmètre libre |
| A0326 | LE CHADEAU | périmètre réglementé | A0418 | CRET DES RIVOIRES | Périmètre libre |
| A0327 | LE CHADEAU | périmètre réglementé | A0420 | CRET DES RIVOIRES | Périmètre libre |
| A0328 | LE CHADEAU | périmètre réglementé | A0423 | CRET DES RIVOIRES | Périmètre libre |
| A0329 | LE CHADEAU | périmètre réglementé | A0424 | CRET DES RIVOIRES | Périmètre libre |
| A0330 | LE CHADEAU | périmètre réglementé | A0425 | CRET DES RIVOIRES | Périmètre libre |
| A0331 | LE CHADEAU | périmètre réglementé | A0426 | CRET DES RIVOIRES | Périmètre libre |
| A0332 | LE CHADEAU | périmètre réglementé | A0427 | CRET DES RIVOIRES | Périmètre libre |
| A0333 | LE CHADEAU | périmètre réglementé | A0428 | CRET DES RIVOIRES | Périmètre libre |
| A0334 | LE CHADEAU | périmètre réglementé | A0429 | CRET DES RIVOIRES | Périmètre libre |
| A0335 | LE CHADEAU | périmètre réglementé | A0430 | CRET DES RIVOIRES | Périmètre libre |
| A0336 | LE CHADEAU | périmètre réglementé | A0431 | CRET DES RIVOIRES | Périmètre libre |
| A0337 | LE CHADEAU | périmètre réglementé | A0432 | CRET DES RIVOIRES | Périmètre libre |
| A0338 | LE CHADEAU | périmètre réglementé | A0433 | CRET DES RIVOIRES | Périmètre libre |
| A0339 | LE CHADEAU | périmètre réglementé | A0434 | CRET DES RIVOIRES | Périmètre libre |
| A0340 | LE CHADEAU | périmètre réglementé | A0435 | CRET DES RIVOIRES | Périmètre libre |
| A0344 | LE CHADEAU | périmètre réglementé | A0436 | CRET DES RIVOIRES | Périmètre réglementé |
| A0347 | LE CHADEAU | périmètre réglementé | A0437 | CRET DES RIVOIRES | Périmètre libre |
| A0348 | LE CHADEAU | périmètre réglementé | A0438 | CRET DES RIVOIRES | Périmètre libre |
| A0349 | LE CHADEAU | périmètre réglementé | A0439 | CRET DES RIVOIRES | Périmètre libre |
| A0350 | LE CHADEAU | périmètre réglementé | A0440 | CRET DES RIVOIRES | Périmètre libre |
| A0359 | LE CHADEAU | périmètre réglementé | A0441 | CRET DES RIVOIRES | Périmètre réglementé |
| A0360 | LE CHADEAU | périmètre réglementé | A0442 | CRET DES RIVOIRES | Périmètre libre |
| A0361 | LE CHADEAU | périmètre réglementé | A0443 | CRET DES RIVOIRES | Périmètre libre |
| A0366 | LE CHADEAU | périmètre réglementé | A0444 | CRET DES RIVOIRES | Périmètre libre |
| A0367 | LE CHADEAU | périmètre | A0445 | CRET DES RIVOIRES | Périmètre |

| | | | | | |
|-------|--------------|----------------------|-------|-------------------|----------------------|
| | | réglementé | | | réglementé |
| A0368 | LE CHADEAU | périmètre réglementé | A0446 | CRET DES RIVOIRES | Périmètre libre |
| A0369 | LE CHADEAU | périmètre réglementé | A0447 | CRET DES RIVOIRES | Périmètre libre |
| A0370 | LE CHADEAU | périmètre réglementé | A0448 | CRET DES RIVOIRES | Périmètre libre |
| A0371 | LE CHADEAU | périmètre réglementé | A0449 | LE CHANEY | Périmètre libre |
| A0372 | LE CHADEAU | périmètre réglementé | A0450 | LE CHANEY | Périmètre libre |
| A0373 | LE CHADEAU | périmètre réglementé | A0451 | LE CHANEY | Périmètre libre |
| A0374 | LE CHADEAU | périmètre réglementé | A0452 | LE CHANEY | Périmètre libre |
| A0375 | LE CHADEAU | périmètre réglementé | A0453 | LE CHANEY | Périmètre libre |
| A0376 | LE CHADEAU | périmètre réglementé | A0454 | LE CHANEY | Périmètre libre |
| A0377 | LE CHADEAU | périmètre réglementé | A0455 | LE CHANEY | Périmètre libre |
| A0378 | LE CHADEAU | périmètre réglementé | A0456 | LE CHANEY | Périmètre libre |
| A0379 | LE CHADEAU | périmètre réglementé | A0457 | LE CHANEY | Périmètre libre |
| A0380 | LE CHADEAU | Périmètre libre | A0458 | LE CHANEY | Périmètre libre |
| A0381 | LE CHADEAU | Périmètre libre | A0460 | LE CHANEY | Périmètre libre |
| A0384 | LE CHADEAU | périmètre réglementé | A0461 | LE CHANEY | Périmètre libre |
| A0385 | LE CHADEAU | périmètre réglementé | A0462 | LE CHANEY | Périmètre libre |
| A0391 | LE CHADEAU | Périmètre réglementé | A0464 | LE CHANEY | Périmètre libre |
| A0392 | GRANDE TERRE | Périmètre libre | A0465 | LE CHANEY | Périmètre libre |
| A0393 | GRANDE TERRE | Périmètre libre | A0466 | LE CHANEY | Périmètre libre |
| A0394 | GRANDE TERRE | Périmètre libre | A0477 | AUX COTES | Périmètre libre |
| A0395 | GRANDE TERRE | Périmètre réglementé | A0478 | AUX COTES | Périmètre libre |
| A0396 | GRANDE TERRE | Périmètre réglementé | A0479 | AUX COTES | Périmètre libre |
| A0397 | GRANDE TERRE | Périmètre réglementé | A0480 | AUX COTES | Périmètre libre |
| A0481 | DU CHATEAU | Périmètre réglementé | A0858 | AUX COMBES | Périmètre réglementé |
| A0482 | AUX COTES | Périmètre libre | A0860 | AUX COMBES | Périmètre réglementé |
| A0483 | AUX COTES | Périmètre libre | A0863 | AUX COMBES | Périmètre réglementé |
| A0484 | AUX COTES | Périmètre libre | A0864 | AUX COMBES | Périmètre réglementé |
| A0485 | AUX COTES | Périmètre libre | A0865 | AUX COMBES | Périmètre réglementé |
| A0486 | AUX COTES | Périmètre libre | A0866 | AUX COMBES | Périmètre réglementé |
| A0487 | AUX COTES | Périmètre libre | A0867 | AUX COMBES | Périmètre réglementé |
| A0488 | AUX COTES | Périmètre réglementé | A0868 | AUX COMBES | Périmètre réglementé |
| A0489 | AUX COTES | Périmètre réglementé | A0869 | AUX COMBES | Périmètre réglementé |
| A0490 | AUX COTES | Périmètre | A0870 | AUX COMBES | Périmètre |

| | | réglementé | | | réglementé |
|-------|-----------|----------------------|-------|-------------------|----------------------|
| A0491 | AUX COTES | Périmètre réglementé | A0884 | EN BEAUMONT | Périmètre libre |
| A0492 | AUX COTES | Périmètre libre | A0885 | AUX COTES | Périmètre libre |
| A0493 | AUX COTES | Périmètre libre | A0887 | MONTABON | Périmètre réglementé |
| A0494 | AUX COTES | Périmètre libre | A0888 | MONTABON | Périmètre réglementé |
| A0495 | AUX COTES | Périmètre libre | A0889 | LE CHANEY | Périmètre réglementé |
| A0496 | AUX COTES | Périmètre réglementé | A0901 | LE CHANEY | Périmètre libre |
| A0497 | AUX COTES | Périmètre libre | A0902 | LE CHANEY | Périmètre libre |
| A0498 | AUX COTES | Périmètre libre | A0904 | GRANDE TERRE | Périmètre réglementé |
| A0499 | AUX COTES | Périmètre libre | A0905 | GRANDE TERRE | Périmètre libre |
| A0500 | AUX COTES | Périmètre libre | A0906 | CRET DES RIVOIRES | Périmètre libre |
| A0501 | AUX COTES | Périmètre libre | A0907 | CRET DES RIVOIRES | Périmètre libre |
| A0502 | AUX COTES | Périmètre libre | A0908 | CRET DES RIVOIRES | Périmètre libre |
| A0503 | AUX COTES | Périmètre libre | A0909 | CRET DES RIVOIRES | Périmètre libre |
| A0504 | AUX COTES | Périmètre libre | A0910 | CRET DES RIVOIRES | Périmètre libre |
| A0505 | AUX COTES | Périmètre réglementé | A0911 | CRET DES RIVOIRES | Périmètre libre |
| A0506 | AUX COTES | Périmètre libre | A0912 | LE CHADEAU | périmètre réglementé |
| A0507 | AUX COTES | Périmètre réglementé | A0913 | LE CHADEAU | périmètre réglementé |
| A0508 | AUX COTES | Périmètre réglementé | A0914 | LE CHADEAU | périmètre réglementé |
| A0509 | AUX COTES | Périmètre libre | A0915 | LE CHADEAU | périmètre réglementé |
| A0510 | AUX COTES | Périmètre libre | A0916 | LE CHADEAU | périmètre réglementé |
| A0511 | AUX COTES | Périmètre libre | A0917 | LE CHADEAU | périmètre réglementé |
| A0512 | AUX COTES | Périmètre libre | A0918 | LE CHADEAU | périmètre réglementé |
| A0513 | AUX COTES | Périmètre libre | A0919 | LE CHADEAU | périmètre réglementé |
| A0514 | AUX COTES | Périmètre libre | A0920 | LE CHADEAU | périmètre réglementé |
| A0515 | AUX COTES | Périmètre libre | A0921 | LE CHADEAU | périmètre réglementé |
| A0516 | AUX COTES | Périmètre libre | A0922 | LE CHADEAU | périmètre réglementé |
| A0517 | AUX COTES | Périmètre libre | A0923 | LE CHADEAU | périmètre réglementé |
| A0518 | AUX COTES | Périmètre libre | A0924 | LE CHADEAU | périmètre réglementé |
| A0519 | AUX COTES | Périmètre libre | A0925 | LE CHADEAU | périmètre réglementé |
| A0520 | AUX COTES | Périmètre libre | A0926 | LE CHADEAU | périmètre réglementé |
| A0521 | AUX COTES | Périmètre libre | A0927 | LE CHADEAU | périmètre réglementé |
| A0522 | AUX COTES | Périmètre libre | A0931 | LE CHADEAU | périmètre réglementé |
| A0523 | AUX COTES | Périmètre libre | A0938 | LE CHADEAU | périmètre réglementé |
| A0524 | AUX COTES | Périmètre libre | A0964 | LE CHADEAU | périmètre réglementé |

| | | | | | |
|-------|-------------------|----------------------|--------|-----------------------|----------------------|
| A0525 | AUX COTES | Périmètre libre | A0965 | LE CHADEAU | périmètre réglementé |
| A0526 | AUX COTES | périmètre réglementé | A0987 | AUX COMBES | Périmètre réglementé |
| A0527 | AUX COTES | périmètre réglementé | A0988 | AUX COMBES | Périmètre réglementé |
| A0837 | AUX COMBES | Périmètre réglementé | A0989 | AUX COMBES | Périmètre réglementé |
| A0838 | AUX COMBES | Périmètre libre | A0990 | AUX COMBES | Périmètre réglementé |
| A0839 | AUX COMBES | Périmètre libre | A0991 | AUX COMBES | Périmètre réglementé |
| A0840 | AUX COMBES | Périmètre libre | A0992 | AUX COMBES | Périmètre réglementé |
| A0841 | AUX COMBES | Périmètre libre | A0993 | AUX COMBES | Périmètre réglementé |
| A0842 | AUX COMBES | Périmètre libre | A0994 | AUX COMBES | Périmètre réglementé |
| A0843 | AUX COMBES | Périmètre libre | A0995 | AUX COMBES | Périmètre libre |
| A0844 | AUX COMBES | Périmètre libre | A1006 | LE CHADEAU | périmètre réglementé |
| A0845 | AUX COMBES | Périmètre libre | A1011 | LE CHADEAU | périmètre réglementé |
| A0846 | AUX COMBES | Périmètre réglementé | A1012 | LE CHADEAU | périmètre réglementé |
| A0847 | AUX COMBES | Périmètre réglementé | A1015 | LE CHADEAU | périmètre réglementé |
| A0853 | AUX COMBES | Périmètre libre | A1020 | LE CHADEAU | Périmètre réglementé |
| A0854 | AUX COMBES | Périmètre libre | A1040 | LE CHANEY | Périmètre réglementé |
| A0855 | AUX COMBES | Périmètre libre | A1041 | LE CHANEY | Périmètre libre |
| A0857 | AUX COMBES | Périmètre libre | A1042 | MONTABON | Périmètre réglementé |
| A1044 | MONTABON | Périmètre réglementé | AA0036 | DOUILLETTE ET BRESSON | Périmètre libre |
| A1045 | MONTABON | Périmètre réglementé | AA0037 | DOUILLETTE ET BRESSON | Périmètre libre |
| A1046 | LE CHANEY | Périmètre libre | AA0038 | DOUILLETTE ET BRESSON | Périmètre libre |
| A1047 | LE CHANEY | Périmètre libre | AA0039 | DOUILLETTE ET BRESSON | Périmètre réglementé |
| A1048 | AUX TERRES | Périmètre libre | AA0040 | DOUILLETTE ET BRESSON | Périmètre réglementé |
| A1050 | AUX TERRES | Périmètre libre | AA0041 | DOUILLETTE ET BRESSON | Périmètre réglementé |
| A1056 | MONTABON | Périmètre libre | AA0042 | DOUILLETTE ET BRESSON | Périmètre libre |
| A1057 | CRET DES RIVOIRES | Périmètre libre | AA0043 | DOUILLETTE ET BRESSON | Périmètre réglementé |
| A1059 | EN BEAUMONT | Périmètre libre | AA0044 | DOUILLETTE ET BRESSON | Périmètre réglementé |
| A1060 | AUX TERRES | Périmètre libre | AA0045 | DOUILLETTE ET BRESSON | Périmètre réglementé |
| A1071 | MONTABON | Périmètre réglementé | AA0046 | DOUILLETTE ET BRESSON | Périmètre réglementé |
| A1073 | MONTABON | Périmètre réglementé | AA0047 | DOUILLETTE ET BRESSON | Périmètre libre |
| A1074 | MONTABON | Périmètre réglementé | AA0048 | DOUILLETTE ET BRESSON | Périmètre libre |
| A1075 | MONTABON | Périmètre réglementé | AA0049 | DOUILLETTE ET BRESSON | Périmètre libre |
| A1076 | MONTABON | Périmètre | AA0050 | DOUILLETTE ET BRESSON | Périmètre |

| | | | | | |
|--------|--------------|----------------------|--------|-----------------------|----------------------|
| | | réglementé | | | réglementé |
| A1077 | MONTABON | Périmètre réglementé | AA0051 | DOUILLETTE ET BRESSON | Périmètre réglementé |
| A1078 | MONTABON | Périmètre réglementé | AA0052 | DOUILLETTE ET BRESSON | Périmètre réglementé |
| A1079 | AU SABLE | Périmètre libre | AA0053 | DOUILLETTE ET BRESSON | Périmètre réglementé |
| A1080 | AU SABLE | Périmètre libre | AA0054 | DE LA CASCADE | Périmètre réglementé |
| A1081 | AU SABLE | Périmètre libre | AA0055 | DOUILLETTE ET BRESSON | Périmètre réglementé |
| A1082 | AU SABLE | Périmètre libre | AA0056 | DOUILLETTE ET BRESSON | Périmètre réglementé |
| A1083 | AU SABLE | Périmètre libre | AA0057 | DOUILLETTE ET BRESSON | Périmètre réglementé |
| A1084 | AU SABLE | Périmètre réglementé | AA0058 | DE LA CASCADE | Périmètre réglementé |
| A1085 | GRANDE TEPPE | Périmètre libre | AA0059 | DOUILLETTE ET BRESSON | Périmètre réglementé |
| A1086 | GRANDE TEPPE | Périmètre libre | AA0062 | LE VIVIER | Périmètre réglementé |
| A1152 | MONTABON | Périmètre réglementé | AA0063 | LE VIVIER | Périmètre réglementé |
| A1153 | MONTABON | Périmètre réglementé | AA0064 | LE VIVIER | Périmètre réglementé |
| A1172 | MONTABON | Périmètre réglementé | AA0065 | LE VIVIER | Périmètre réglementé |
| A1173 | MONTABON | Périmètre réglementé | AA0066 | LE VIVIER | Périmètre réglementé |
| A1174 | MONTABON | Périmètre réglementé | AA0067 | LE VIVIER | Périmètre réglementé |
| AA0001 | DES MULES | Périmètre réglementé | AA0068 | LE VIVIER | Périmètre réglementé |
| AA0002 | LA LIVRE | Périmètre réglementé | AA0069 | LE VIVIER | Périmètre réglementé |
| AA0003 | LA LIVRE | Périmètre réglementé | AA0070 | LE VIVIER | Périmètre réglementé |
| AA0004 | LA LIVRE | Périmètre réglementé | AA0071 | LE VIVIER | Périmètre réglementé |
| AA0005 | LA LIVRE | Périmètre réglementé | AA0072 | LE VIVIER | Périmètre réglementé |
| AA0006 | DES MULES | Périmètre réglementé | AA0073 | LE VIVIER | Périmètre réglementé |
| AA0007 | LA LIVRE | Périmètre réglementé | AA0074 | LE VIVIER | Périmètre réglementé |
| AA0008 | DU VIVIER | Périmètre réglementé | AA0075 | LE VIVIER | Périmètre réglementé |
| AA0009 | LA LIVRE | Périmètre réglementé | AA0076 | LE VIVIER | Périmètre réglementé |
| AA0010 | LA LIVRE | Périmètre réglementé | AA0077 | LE VIVIER | Périmètre réglementé |
| AA0011 | LA LIVRE | Périmètre réglementé | AA0078 | LE VIVIER | Périmètre réglementé |
| AA0012 | LA LIVRE | Périmètre réglementé | AA0079 | LE VIVIER | Périmètre réglementé |
| AA0013 | LA LIVRE | Périmètre réglementé | AA0080 | DU VIVIER | Périmètre réglementé |
| AA0014 | LA LIVRE | Périmètre réglementé | AA0081 | LE VIVIER | Périmètre réglementé |
| AA0015 | LA LIVRE | Périmètre réglementé | AA0082 | LE VIVIER | Périmètre réglementé |
| AA0019 | LA LIVRE | Périmètre | AA0083 | LE VIVIER | Périmètre |

| | | | | | |
|--------|-----------------------|----------------------|--------|---------------|----------------------|
| | | réglementé | | | réglementé |
| AA0020 | LA LIVRE | Périmètre réglementé | AA0084 | LE VIVIER | Périmètre réglementé |
| AA0021 | LA LIVRE | Périmètre réglementé | AA0085 | LE VIVIER | Périmètre réglementé |
| AA0022 | LA LIVRE | Périmètre réglementé | AA0086 | LE VIVIER | Périmètre réglementé |
| AA0023 | LA LIVRE | Périmètre réglementé | AA0087 | LE VIVIER | Périmètre réglementé |
| AA0024 | LA LIVRE | Périmètre libre | AA0088 | LE VIVIER | Périmètre réglementé |
| AA0025 | LA LIVRE | Périmètre libre | AA0089 | LE VIVIER | Périmètre réglementé |
| AA0026 | LA LIVRE | Périmètre libre | AA0090 | LE VIVIER | Périmètre réglementé |
| AA0027 | LA LIVRE | Périmètre libre | AA0091 | LE VIVIER | Périmètre réglementé |
| AA0028 | LA LIVRE | Périmètre libre | AA0092 | LE VIVIER | Périmètre réglementé |
| AA0029 | DOUILLETTE ET BRESSON | Périmètre réglementé | AA0093 | LE VIVIER | Périmètre réglementé |
| AA0030 | DOUILLETTE ET BRESSON | Périmètre réglementé | AA0094 | LE VIVIER | Périmètre réglementé |
| AA0031 | DOUILLETTE ET BRESSON | Périmètre réglementé | AA0095 | DES FONTAINES | Périmètre réglementé |
| AA0032 | DOUILLETTE ET BRESSON | Périmètre réglementé | AA0096 | LE VIVIER | Périmètre réglementé |
| AA0033 | DOUILLETTE ET BRESSON | Périmètre réglementé | AA0097 | LE VIVIER | Périmètre réglementé |
| AA0034 | DOUILLETTE ET BRESSON | Périmètre réglementé | AA0098 | LE VIVIER | Périmètre réglementé |
| AA0035 | DOUILLETTE ET BRESSON | Périmètre réglementé | AA0099 | LE VIVIER | Périmètre réglementé |
| AA0100 | LE VIVIER | Périmètre réglementé | AB0025 | LE CHATEAU | Périmètre réglementé |
| AA0101 | LE VIVIER | Périmètre réglementé | AB0026 | LE CHATEAU | Périmètre réglementé |
| AA0102 | LE VIVIER | Périmètre réglementé | AB0027 | LE CHATEAU | Périmètre réglementé |
| AA0103 | LE VIVIER | Périmètre réglementé | AB0028 | LE CHATEAU | Périmètre réglementé |
| AA0104 | LE VIVIER | Périmètre réglementé | AB0029 | LE CHATEAU | Périmètre réglementé |
| AA0105 | LE VIVIER | Périmètre réglementé | AB0030 | LE CHATEAU | Périmètre réglementé |
| AA0106 | LE VIVIER | Périmètre réglementé | AB0031 | LE CHATEAU | Périmètre réglementé |
| AA0107 | LE VIVIER | Périmètre réglementé | AB0032 | LE CHATEAU | Périmètre réglementé |
| AA0108 | LE VIVIER | Périmètre réglementé | AB0033 | LE CHATEAU | Périmètre réglementé |
| AA0110 | LE VIVIER | Périmètre réglementé | AB0034 | LE CHATEAU | Périmètre réglementé |
| AA0111 | LE VIVIER | Périmètre réglementé | AB0035 | LE CHATEAU | Périmètre réglementé |
| AA0113 | LE VIVIER | Périmètre réglementé | AB0036 | LE CHATEAU | Périmètre réglementé |
| AA0114 | LE VIVIER | Périmètre réglementé | AB0037 | LE CHATEAU | Périmètre réglementé |
| AA0115 | LE VIVIER | Périmètre réglementé | AB0038 | LE CHATEAU | Périmètre réglementé |
| AA0116 | LE VIVIER | Périmètre | AB0039 | LE CHATEAU | Périmètre |

| | | | | | |
|--------|---------------|----------------------|--------|----------------|----------------------|
| | | réglementé | | | réglementé |
| AA0122 | LE VIVIER | Périmètre réglementé | AB0040 | LE CHATEAU | Périmètre réglementé |
| AA0123 | LE VIVIER | Périmètre réglementé | AB0041 | LE CHATEAU | Périmètre réglementé |
| AA0124 | LE VIVIER | Périmètre réglementé | AB0042 | LE CHATEAU | Périmètre réglementé |
| AA0125 | LE VIVIER | Périmètre réglementé | AB0043 | LE CHATEAU | Périmètre réglementé |
| AA0126 | LE VIVIER | Périmètre réglementé | AB0044 | LE CHATEAU | Périmètre interdit |
| AA0127 | LE VIVIER | Périmètre réglementé | AB0045 | AUX FOURNEAUX | Périmètre interdit |
| AA0128 | LE VIVIER | Périmètre réglementé | AB0046 | DES FOURNEAUX | Périmètre interdit |
| AA0129 | LE VIVIER | Périmètre réglementé | AB0047 | AUX FOURNEAUX | Périmètre interdit |
| AA0130 | LE VIVIER | Périmètre réglementé | AB0048 | AUX FOURNEAUX | Périmètre interdit |
| AA0131 | LE VIVIER | Périmètre réglementé | AB0049 | AUX FOURNEAUX | Périmètre interdit |
| AA0132 | LE VIVIER | Périmètre réglementé | AB0051 | AUX FOURNEAUX | Périmètre interdit |
| AA0134 | LA LIVRE | Périmètre réglementé | AB0052 | AUX FOURNEAUX | Périmètre interdit |
| AA0139 | DU VIVIER | Périmètre réglementé | AB0053 | AUX FOURNEAUX | Périmètre interdit |
| AA0140 | LE VIVIER | Périmètre réglementé | AB0054 | DES FOURNEAUX | Périmètre interdit |
| AA0142 | DE LA CASCADE | Périmètre réglementé | AB0055 | AUX FOURNEAUX | Périmètre interdit |
| AA0143 | LE VIVIER | Périmètre réglementé | AB0056 | DES FOURNEAUX | Périmètre interdit |
| AA0144 | LE VIVIER | Périmètre réglementé | AB0057 | AUX FOURNEAUX | Périmètre interdit |
| AA0145 | DES CARRIERES | Périmètre réglementé | AB0058 | AUX FOURNEAUX | Périmètre interdit |
| AA0146 | LA LIVRE | Périmètre réglementé | AB0059 | AUX FOURNEAUX | Périmètre interdit |
| AA0147 | LE VIVIER | Périmètre réglementé | AB0060 | AUX FOURNEAUX | Périmètre interdit |
| AA0148 | LE VIVIER | Périmètre réglementé | AB0061 | DES FOURNEAUX | Périmètre interdit |
| AA0149 | DU VIVIER | Périmètre réglementé | AB0062 | AUX FOURNEAUX | Périmètre interdit |
| AA0150 | DU VIVIER | Périmètre réglementé | AB0063 | AUX FOURNEAUX | Périmètre interdit |
| AA0153 | LE VIVIER | Périmètre réglementé | AB0064 | AUX FOURNEAUX | Périmètre interdit |
| AA0154 | LE VIVIER | Périmètre réglementé | AB0065 | DE LA MONTAGNE | Périmètre interdit |
| AB0001 | LE CHATEAU | Périmètre réglementé | AB0066 | AUX FOURNEAUX | Périmètre interdit |
| AB0002 | LE CHATEAU | Périmètre réglementé | AB0067 | AUX FOURNEAUX | Périmètre interdit |
| AB0004 | LE CHATEAU | Périmètre réglementé | AB0068 | DES FOURNEAUX | Périmètre interdit |
| AB0005 | LE CHATEAU | Périmètre réglementé | AB0069 | AUX FOURNEAUX | Périmètre interdit |
| AB0006 | LE CHATEAU | Périmètre réglementé | AB0070 | AUX FOURNEAUX | Périmètre interdit |
| AB0007 | LE CHATEAU | Périmètre | AB0071 | AUX FOURNEAUX | Périmètre interdit |

| | | | | | |
|--------|------------|----------------------|--------|----------------|----------------------|
| | | réglementé | | | |
| AB0008 | LE CHATEAU | Périmètre réglementé | AB0072 | AUX FOURNEAUX | Périmètre interdit |
| AB0010 | LE CHATEAU | Périmètre réglementé | AB0073 | DES FOURNEAUX | Périmètre interdit |
| AB0011 | LE CHATEAU | Périmètre réglementé | AB0074 | AUX FOURNEAUX | Périmètre interdit |
| AB0012 | LE CHATEAU | Périmètre réglementé | AB0075 | DES FOURNEAUX | Périmètre interdit |
| AB0013 | LE CHATEAU | Périmètre réglementé | AB0076 | AUX FOURNEAUX | Périmètre interdit |
| AB0014 | LE CHATEAU | Périmètre réglementé | AB0079 | AUX FOURNEAUX | Périmètre interdit |
| AB0015 | LE CHATEAU | Périmètre réglementé | AB0080 | AUX FOURNEAUX | Périmètre interdit |
| AB0016 | LE CHATEAU | Périmètre réglementé | AB0082 | AUX FOURNEAUX | Périmètre interdit |
| AB0017 | LE CHATEAU | Périmètre réglementé | AB0083 | LE CHATEAU | Périmètre réglementé |
| AB0018 | LE CHATEAU | Périmètre réglementé | AB0084 | LE CHATEAU | Périmètre réglementé |
| AB0019 | LE CHATEAU | Périmètre réglementé | AB0085 | LE CHATEAU | Périmètre réglementé |
| AB0020 | LE CHATEAU | Périmètre réglementé | AB0086 | LE CHATEAU | Périmètre réglementé |
| AB0021 | LE CHATEAU | Périmètre réglementé | AB0087 | LE CHATEAU | Périmètre réglementé |
| AB0022 | LE CHATEAU | Périmètre réglementé | AB0096 | AUX FOURNEAUX | Périmètre interdit |
| AB0023 | LE CHATEAU | Périmètre réglementé | AB0100 | AUX FOURNEAUX | Périmètre interdit |
| AB0024 | LE CHATEAU | Périmètre réglementé | AB0101 | AUX FOURNEAUX | Périmètre interdit |
| AC0001 | LE RAFFOUR | Périmètre réglementé | AC0065 | LA PERRIERE | Périmètre interdit |
| AC0002 | LE RAFFOUR | Périmètre réglementé | AC0066 | LA PERRIERE | Périmètre interdit |
| AC0003 | LE RAFFOUR | Périmètre réglementé | AC0067 | LA PERRIERE | Périmètre interdit |
| AC0004 | LE RAFFOUR | Périmètre réglementé | AC0068 | LA PERRIERE | Périmètre interdit |
| AC0005 | LE RAFFOUR | Périmètre réglementé | AC0069 | LA PERRIERE | Périmètre interdit |
| AC0006 | LE RAFFOUR | Périmètre réglementé | AC0070 | DE LA PERRIERE | Périmètre interdit |
| AC0007 | LE RAFFOUR | Périmètre réglementé | AC0071 | LA PERRIERE | Périmètre interdit |
| AC0008 | LE RAFFOUR | Périmètre réglementé | AC0072 | DE LA PERRIERE | Périmètre interdit |
| AC0009 | LE RAFFOUR | Périmètre réglementé | AC0073 | DE LA PERRIERE | Périmètre interdit |
| AC0010 | LE RAFFOUR | Périmètre réglementé | AC0074 | DE LA PERRIERE | Périmètre interdit |
| AC0011 | LE RAFFOUR | Périmètre réglementé | AC0075 | LA PERRIERE | Périmètre interdit |
| AC0012 | LE RAFFOUR | Périmètre réglementé | AC0076 | LA PERRIERE | Périmètre interdit |
| AC0013 | LE RAFFOUR | Périmètre réglementé | AC0077 | DE LA PERRIERE | Périmètre interdit |
| AC0014 | LE RAFFOUR | Périmètre réglementé | AC0078 | DE LA PERRIERE | Périmètre interdit |
| AC0015 | LE RAFFOUR | Périmètre | AC0079 | LA PERRIERE | Périmètre interdit |

| | | | | | |
|--------|----------------|----------------------|--------|----------------|--------------------|
| | | réglementé | | | |
| AC0016 | LE RAFFOUR | Périmètre réglementé | AC0081 | DE LA PERRIERE | Périmètre interdit |
| AC0017 | LE RAFFOUR | Périmètre réglementé | AC0083 | DE LA PERRIERE | Périmètre interdit |
| AC0018 | LE RAFFOUR | Périmètre réglementé | AC0084 | DE LA PERRIERE | Périmètre interdit |
| AC0019 | LE RAFFOUR | Périmètre réglementé | AC0085 | LA PERRIERE | Périmètre interdit |
| AC0020 | LE RAFFOUR | Périmètre réglementé | AC0086 | LA PERRIERE | Périmètre interdit |
| AC0021 | LE RAFFOUR | Périmètre réglementé | AC0087 | DE LA PERRIERE | Périmètre interdit |
| AC0022 | LE RAFFOUR | Périmètre interdit | AC0088 | DU MOULIN | Périmètre interdit |
| AC0023 | LE RAFFOUR | Périmètre interdit | AC0089 | DE LA PERRIERE | Périmètre interdit |
| AC0024 | LE RAFFOUR | Périmètre interdit | AC0090 | DU GOUVERNEUR | Périmètre interdit |
| AC0025 | LE RAFFOUR | Périmètre interdit | AC0091 | DE LA PERRIERE | Périmètre interdit |
| AC0026 | LE RAFFOUR | Périmètre interdit | AC0092 | DE LA PERRIERE | Périmètre interdit |
| AC0027 | LE RAFFOUR | Périmètre interdit | AC0093 | DU GOUVERNEUR | Périmètre interdit |
| AC0028 | LE RAFFOUR | Périmètre interdit | AC0095 | DE LA PERRIERE | Périmètre interdit |
| AC0029 | LE RAFFOUR | Périmètre interdit | AC0096 | DE LA PERRIERE | Périmètre interdit |
| AC0030 | LE RAFFOUR | Périmètre interdit | AC0097 | DE LA PERRIERE | Périmètre interdit |
| AC0031 | LE RAFFOUR | Périmètre réglementé | AC0098 | DE LA PERRIERE | Périmètre interdit |
| AC0032 | LE RAFFOUR | Périmètre réglementé | AC0099 | DE LA PERRIERE | Périmètre interdit |
| AC0033 | LE RAFFOUR | Périmètre interdit | AC0100 | DE LA PERRIERE | Périmètre interdit |
| AC0034 | LE RAFFOUR | Périmètre interdit | AC0101 | DE LA PERRIERE | Périmètre interdit |
| AC0035 | GRANDE RUE | Périmètre interdit | AC0102 | LA PERRIERE | Périmètre interdit |
| AC0037 | GRANDE RUE | Périmètre interdit | AC0103 | DE LA PERRIERE | Périmètre interdit |
| AC0038 | LE RAFFOUR | Périmètre interdit | AC0104 | LA PERRIERE | Périmètre interdit |
| AC0039 | LE RAFFOUR | Périmètre interdit | AC0105 | DE LA PERRIERE | Périmètre interdit |
| AC0040 | LE RAFFOUR | Périmètre interdit | AC0106 | DE CARCET | Périmètre interdit |
| AC0041 | DE CARCET | Périmètre interdit | AC0107 | DE CARCET | Périmètre interdit |
| AC0042 | LE RAFFOUR | Périmètre interdit | AC0108 | DE CARCET | Périmètre interdit |
| AC0043 | DE CARCET | Périmètre interdit | AC0109 | DE CARCET | Périmètre interdit |
| AC0044 | DE CARCET | Périmètre interdit | AC0110 | DE CARCET | Périmètre interdit |
| AC0045 | DE CARCET | Périmètre interdit | AC0111 | DE CARCET | Périmètre interdit |
| AC0046 | LE RAFFOUR | Périmètre interdit | AC0113 | DU CLOS | Périmètre interdit |
| AC0047 | LE RAFFOUR | Périmètre interdit | AC0114 | DU CLOS | Périmètre interdit |
| AC0048 | DE CARCET | Périmètre interdit | AC0115 | DU CLOS | Périmètre interdit |
| AC0049 | DE CARCET | Périmètre interdit | AC0116 | DE CARCET | Périmètre interdit |
| AC0050 | LE RAFFOUR | Périmètre interdit | AC0117 | DE CARCET | Périmètre interdit |
| AC0051 | DE CARCET | Périmètre interdit | AC0118 | DE CARCET | Périmètre interdit |
| AC0052 | DE CARCET | Périmètre interdit | AC0119 | DE CARCET | Périmètre interdit |
| AC0053 | DE CARCET | Périmètre interdit | AC0120 | DE CARCET | Périmètre interdit |
| AC0054 | DU MOLLARD | Périmètre interdit | AC0121 | GRANDE RUE | Périmètre interdit |
| AC0055 | DE LA PERRIERE | Périmètre interdit | AC0122 | GRANDE RUE | Périmètre interdit |
| AC0056 | LE RAFFOUR | Périmètre interdit | AC0123 | GRANDE RUE | Périmètre interdit |
| AC0057 | DE CARCET | Périmètre interdit | AC0124 | GRANDE RUE | Périmètre interdit |
| AC0058 | DE CARCET | Périmètre interdit | AC0125 | GRANDE RUE | Périmètre interdit |
| AC0059 | DE CARCET | Périmètre interdit | AC0127 | LE HAUT TOUVET | Périmètre interdit |
| AC0060 | LE RAFFOUR | Périmètre interdit | AC0128 | GRANDE RUE | Périmètre interdit |
| AC0062 | LE RAFFOUR | Périmètre interdit | AC0129 | GRANDE RUE | Périmètre interdit |
| AC0063 | LA PERRIERE | Périmètre interdit | AC0130 | GRANDE RUE | Périmètre interdit |
| AC0064 | DU MOULIN | Périmètre interdit | AC0131 | GRANDE RUE | Périmètre interdit |
| AC0132 | GRANDE RUE | Périmètre interdit | AC0206 | DE LA PERRIERE | Périmètre interdit |

| | | | | | |
|--------|-----------------|--------------------|--------|----------------|--------------------|
| AC0133 | GRANDE RUE | Périmètre interdit | AC0207 | LA PERRIERE | Périmètre interdit |
| AC0134 | GRANDE RUE | Périmètre interdit | AC0208 | DE LA PERRIERE | Périmètre interdit |
| AC0135 | LE HAUT TOUVET | Périmètre interdit | AC0209 | LA PERRIERE | Périmètre interdit |
| AC0136 | GRANDE RUE | Périmètre interdit | AC0210 | DE LA PERRIERE | Périmètre interdit |
| AC0137 | GRANDE RUE | Périmètre interdit | AC0213 | DE LA BERCHE | Périmètre interdit |
| AC0138 | GRANDE RUE | Périmètre interdit | AC0214 | DE LA BERCHE | Périmètre interdit |
| AC0139 | GRANDE RUE | Périmètre interdit | AC0215 | DE LA BERCHE | Périmètre interdit |
| AC0140 | GRANDE RUE | Périmètre interdit | AC0219 | LA PERRIERE | Périmètre interdit |
| AC0141 | DE LA BERCHE | Périmètre interdit | AC0220 | DE LA PERRIERE | Périmètre interdit |
| AC0142 | DE LA BERCHE | Périmètre interdit | AC0221 | DU MOULIN | Périmètre interdit |
| AC0144 | DE LA BERCHE | Périmètre interdit | AC0222 | DU MOULIN | Périmètre interdit |
| AC0145 | LE HAUT TOUVET | Périmètre interdit | AC0223 | DU MOULIN | Périmètre interdit |
| AC0146 | LE HAUT TOUVET | Périmètre interdit | AC0224 | DE CARCET | Périmètre interdit |
| AC0147 | LE HAUT TOUVET | Périmètre interdit | AC0225 | DE CARCET | Périmètre interdit |
| AC0148 | LE HAUT TOUVET | Périmètre interdit | AC0226 | LA PERRIERE | Périmètre interdit |
| AC0149 | DE CARCET | Périmètre interdit | AC0227 | LA PERRIERE | Périmètre interdit |
| AC0150 | DE LA BERCHE | Périmètre interdit | AC0228 | GRANDE RUE | Périmètre interdit |
| AC0151 | DE CARCET | Périmètre interdit | AC0229 | GRANDE RUE | Périmètre interdit |
| AC0152 | DE CARCET | Périmètre interdit | AC0232 | LE HAUT TOUVET | Périmètre interdit |
| AC0153 | DE CARCET | Périmètre interdit | AC0233 | LE HAUT TOUVET | Périmètre interdit |
| AC0154 | DE LA BERCHE | Périmètre interdit | AC0234 | LE HAUT TOUVET | Périmètre interdit |
| AC0155 | DE LA CHOQUETTE | Périmètre interdit | AC0235 | LE HAUT TOUVET | Périmètre interdit |
| AC0156 | DE CARCET | Périmètre interdit | AC0236 | LE HAUT TOUVET | Périmètre interdit |
| AC0157 | DE CARCET | Périmètre interdit | AD0001 | ABERGEMENT | Périmètre interdit |
| AC0158 | DU CHAMPET | Périmètre interdit | AD0002 | ABERGEMENT | Périmètre interdit |
| AC0159 | LA CHOQUETTE | Périmètre interdit | AD0003 | ABERGEMENT | Périmètre interdit |
| AC0160 | DU CHAMPET | Périmètre interdit | AD0004 | ABERGEMENT | Périmètre interdit |
| AC0161 | DE LA BERCHE | Périmètre interdit | AD0013 | ABERGEMENT | Périmètre interdit |
| AC0162 | DE LA BERCHE | Périmètre interdit | AD0014 | ABERGEMENT | Périmètre interdit |
| AC0163 | DE LA BERCHE | Périmètre interdit | AD0015 | ABERGEMENT | Périmètre interdit |
| AC0164 | DE CARCET | Périmètre interdit | AD0016 | ABERGEMENT | Périmètre interdit |
| AC0165 | DU CHAMPET | Périmètre interdit | AD0017 | ABERGEMENT | Périmètre interdit |
| AC0167 | DU CHAMPET | Périmètre interdit | AD0018 | ABERGEMENT | Périmètre interdit |
| AC0168 | DU CHAMPET | Périmètre interdit | AD0019 | ABERGEMENT | Périmètre interdit |
| AC0169 | DE CARCET | Périmètre interdit | AD0020 | ABERGEMENT | Périmètre interdit |
| AC0170 | DE CARCET | Périmètre interdit | AD0021 | ABERGEMENT | Périmètre interdit |
| AC0174 | DE LA BERCHE | Périmètre interdit | AD0022 | ABERGEMENT | Périmètre interdit |
| AC0175 | DE LA BERCHE | Périmètre interdit | AD0023 | ABERGEMENT | Périmètre interdit |
| AC0176 | GRANDE RUE | Périmètre interdit | AD0024 | ABERGEMENT | Périmètre interdit |
| AC0177 | GRANDE RUE | Périmètre interdit | AD0025 | ABERGEMENT | Périmètre interdit |
| AC0178 | GRANDE RUE | Périmètre interdit | AD0026 | ABERGEMENT | Périmètre interdit |
| AC0179 | GRANDE RUE | Périmètre interdit | AD0028 | ABERGEMENT | Périmètre interdit |
| AC0180 | DE CARCET | Périmètre interdit | AD0029 | ABERGEMENT | Périmètre interdit |
| AC0181 | DE CARCET | Périmètre interdit | AD0030 | ABERGEMENT | Périmètre interdit |
| AC0182 | DE CARCET | Périmètre interdit | AD0031 | ABERGEMENT | Périmètre interdit |
| AC0183 | DE CARCET | Périmètre interdit | AD0032 | ABERGEMENT | Périmètre interdit |
| AC0184 | GRANDE RUE | Périmètre interdit | AD0033 | ABERGEMENT | Périmètre interdit |
| AC0185 | GRANDE RUE | Périmètre interdit | AD0034 | ABERGEMENT | Périmètre interdit |
| AC0186 | LA PERRIERE | Périmètre interdit | AD0035 | ABERGEMENT | Périmètre interdit |
| AC0187 | DE LA PERRIERE | Périmètre interdit | AD0036 | ABERGEMENT | Périmètre interdit |
| AC0188 | GRANDE RUE | Périmètre interdit | AD0037 | ABERGEMENT | Périmètre interdit |
| AC0189 | GRANDE RUE | Périmètre interdit | AD0038 | DE BRESSON | Périmètre interdit |
| AC0190 | DU CHAMPET | Périmètre interdit | AD0042 | LA PRA | Périmètre interdit |
| AC0191 | DU CHAMPET | Périmètre interdit | AD0043 | ABERGEMENT | Périmètre interdit |
| AC0193 | LE HAUT TOUVET | Périmètre interdit | AD0044 | AUX ARGUILLES | Périmètre interdit |
| AC0196 | LE HAUT TOUVET | Périmètre interdit | AD0045 | AUX ARGUILLES | Périmètre interdit |

| | | | | | |
|--------|--------------------|--------------------|--------|---------------|--------------------|
| AC0201 | DE LA BERCHE | Périmètre interdit | AD0046 | AUX ARGUILLES | Périmètre interdit |
| AC0202 | LA PERRIERE | Périmètre interdit | AD0047 | AUX ARGUILLES | Périmètre interdit |
| AC0203 | LA PERRIERE | Périmètre interdit | AD0048 | AUX ARGUILLES | Périmètre interdit |
| AC0204 | LA PERRIERE | Périmètre interdit | AD0049 | AUX ARGUILLES | Périmètre interdit |
| AC0205 | DE LA PERRIERE | Périmètre interdit | AD0055 | A BRESSON | Périmètre interdit |
| AD0056 | DE LA GRANDE TERRE | Périmètre interdit | AE0010 | AUX ROTY | Périmètre interdit |
| AD0057 | A BRESSON | Périmètre interdit | AE0011 | AUX ROTY | Périmètre interdit |
| AD0058 | A BRESSON | Périmètre interdit | AE0012 | AUX ROTY | Périmètre interdit |
| AD0059 | A BRESSON | Périmètre interdit | AE0013 | AUX ROTY | Périmètre interdit |
| AD0060 | A BRESSON | Périmètre interdit | AE0014 | AUX ROTY | Périmètre interdit |
| AD0061 | A BRESSON | Périmètre interdit | AE0015 | AUX ROTY | Périmètre interdit |
| AD0062 | A BRESSON | Périmètre interdit | AE0016 | AUX ROTY | Périmètre interdit |
| AD0063 | A BRESSON | Périmètre interdit | AE0017 | AUX ROTY | Périmètre interdit |
| AD0064 | AUX ALIQUETS | Périmètre interdit | AE0018 | AUX ROTY | Périmètre interdit |
| AD0065 | AUX ALIQUETS | Périmètre interdit | AE0019 | AUX ROTY | Périmètre interdit |
| AD0066 | AUX ALIQUETS | Périmètre interdit | AE0021 | AUX ROTY | Périmètre interdit |
| AD0067 | AUX ALIQUETS | Périmètre interdit | AE0022 | AUX ROTY | Périmètre interdit |
| AD0068 | AUX ALIQUETS | Périmètre interdit | AE0023 | AUX ROTY | Périmètre interdit |
| AD0069 | AUX ALIQUETS | Périmètre interdit | AE0024 | AUX ROTY | Périmètre interdit |
| AD0070 | AUX ALIQUETS | Périmètre interdit | AE0025 | AUX ROTY | Périmètre interdit |
| AD0074 | AUX ALIQUETS | Périmètre interdit | AE0026 | AUX ROTY | Périmètre interdit |
| AD0075 | AUX ALIQUETS | Périmètre interdit | AE0027 | AUX ROTY | Périmètre interdit |
| AD0076 | AUX ALIQUETS | Périmètre interdit | AE0028 | AUX ROTY | Périmètre interdit |
| AD0077 | AUX ALIQUETS | Périmètre interdit | AE0030 | AUX CORVEES | Périmètre interdit |
| AD0078 | AUX ALIQUETS | Périmètre interdit | AE0031 | AUX CORVEES | Périmètre interdit |
| AD0079 | AUX ALIQUETS | Périmètre interdit | AE0032 | AUX CORVEES | Périmètre interdit |
| AD0080 | ABERGEMENT | Périmètre interdit | AE0033 | AUX CORVEES | Périmètre interdit |
| AD0081 | AUX ALIQUETS | Périmètre interdit | AE0034 | AUX CORVEES | Périmètre interdit |
| AD0082 | AUX ALIQUETS | Périmètre interdit | AE0035 | AUX CORVEES | Périmètre interdit |
| AD0099 | ABERGEMENT | Périmètre interdit | AE0036 | AUX CORVEES | Périmètre interdit |
| AD0100 | NATIONALE 90 | Périmètre interdit | AE0037 | AUX CORVEES | Périmètre interdit |
| AD0101 | AUX ALIQUETS | Périmètre interdit | AE0038 | AUX CORVEES | Périmètre interdit |
| AD0102 | AUX ALIQUETS | Périmètre interdit | AE0039 | AUX CORVEES | Périmètre interdit |
| AD0103 | AUX ALIQUETS | Périmètre interdit | AE0040 | AUX CORVEES | Périmètre interdit |
| AD0104 | AUX ALIQUETS | Périmètre interdit | AE0041 | AUX CORVEES | Périmètre interdit |
| AD0105 | AUX ALIQUETS | Périmètre interdit | AE0042 | AUX CORVEES | Périmètre interdit |
| AD0106 | ABERGEMENT | Périmètre interdit | AE0043 | AUX CORVEES | Périmètre interdit |
| AD0107 | ABERGEMENT | Périmètre interdit | AE0044 | AUX CORVEES | Périmètre interdit |
| AD0109 | ABERGEMENT | Périmètre interdit | AE0045 | AUX CORVEES | Périmètre interdit |
| AD0111 | ABERGEMENT | Périmètre interdit | AE0046 | AUX CORVEES | Périmètre interdit |
| AD0113 | ABERGEMENT | Périmètre interdit | AE0047 | AUX CORVEES | Périmètre interdit |
| AD0115 | ABERGEMENT | Périmètre interdit | AE0048 | AUX CORVEES | Périmètre interdit |
| AD0120 | ABERGEMENT | Périmètre interdit | AE0049 | AUX CORVEES | Périmètre interdit |
| AD0121 | ABERGEMENT | Périmètre interdit | AE0050 | AUX CORVEES | Périmètre interdit |
| AD0135 | ABERGEMENT | Périmètre interdit | AE0051 | AUX CORVEES | Périmètre interdit |
| AD0136 | ABERGEMENT | Périmètre interdit | AE0052 | AUX CORVEES | Périmètre interdit |
| AD0137 | DE BRESSON | Périmètre interdit | AE0053 | AUX CORVEES | Périmètre interdit |
| AD0138 | A BRESSON | Périmètre interdit | AE0054 | AUX CORVEES | Périmètre interdit |
| AD0140 | A BRESSON | Périmètre interdit | AE0055 | AUX CORVEES | Périmètre interdit |
| AD0141 | A BRESSON | Périmètre interdit | AE0056 | AUX CORVEES | Périmètre interdit |
| AD0143 | A BRESSON | Périmètre interdit | AE0057 | AUX CORVEES | Périmètre interdit |
| AD0144 | A BRESSON | Périmètre interdit | AE0058 | AUX CORVEES | Périmètre interdit |
| AD0146 | A BRESSON | Périmètre interdit | AE0059 | AUX CORVEES | Périmètre interdit |
| AD0147 | A BRESSON | Périmètre interdit | AE0060 | AUX CORVEES | Périmètre interdit |
| AD0148 | A BRESSON | Périmètre interdit | AE0061 | AUX CORVEES | Périmètre interdit |

| | | | | | |
|--------|----------------|--------------------|--------|----------------|--------------------|
| AE0130 | LA PRA | Périmètre interdit | AH0017 | AUX FOURNEAUX | Périmètre interdit |
| AE0131 | LA PRA | Périmètre interdit | AH0018 | DU GOUVERNEUR | Périmètre interdit |
| AE0132 | LA PRA | Périmètre interdit | AH0019 | DE LA PERRIERE | Périmètre interdit |
| AE0133 | LA PRA | Périmètre interdit | AH0020 | DE LA PERRIERE | Périmètre interdit |
| AE0134 | LA PRA | Périmètre interdit | AH0021 | DE LA PERRIERE | Périmètre interdit |
| AE0135 | LA PRA | Périmètre interdit | AH0022 | DE LA PERRIERE | Périmètre interdit |
| AE0136 | LA PRA | Périmètre interdit | AH0023 | DE LA PERRIERE | Périmètre interdit |
| AE0137 | LA PRA | Périmètre interdit | AH0024 | AUX FOURNEAUX | Périmètre interdit |
| AE0138 | LA PRA | Périmètre interdit | AH0025 | AUX FOURNEAUX | Périmètre interdit |
| AE0139 | AUX CORVEES | Périmètre interdit | AH0026 | DE LA PERRIERE | Périmètre interdit |
| AE0140 | AUX ROTY | Périmètre interdit | AH0027 | AUX FOURNEAUX | Périmètre interdit |
| AE0141 | AUX ROTY | Périmètre interdit | AH0028 | AUX FOURNEAUX | Périmètre interdit |
| AE0147 | AUX ROTY | Périmètre interdit | AH0029 | AUX FOURNEAUX | Périmètre interdit |
| AE0148 | DES CORVEES | Périmètre interdit | AH0030 | AUX FOURNEAUX | Périmètre interdit |
| AE0149 | AUX ROTY | Périmètre interdit | AH0031 | DE LA PERRIERE | Périmètre interdit |
| AE0150 | AUX CORVEES | Périmètre interdit | AH0032 | DE LA PERRIERE | Périmètre interdit |
| AE0151 | AUX CORVEES | Périmètre interdit | AH0033 | DE LA PERRIERE | Périmètre interdit |
| AE0152 | AUX CORVEES | Périmètre interdit | AH0034 | DE LA PERRIERE | Périmètre interdit |
| AE0153 | AUX ROTY | Périmètre interdit | AH0037 | DES FOURNEAUX | Périmètre interdit |
| AH0038 | DES FOURNEAUX | Périmètre interdit | AH0105 | GRANDE RUE | Périmètre interdit |
| AH0039 | DES FOURNEAUX | Périmètre interdit | AH0106 | GRANDE RUE | Périmètre interdit |
| AH0040 | DES FOURNEAUX | Périmètre interdit | AH0107 | GRANDE RUE | Périmètre interdit |
| AH0041 | DES FOURNEAUX | Périmètre interdit | AH0108 | GRANDE RUE | Périmètre interdit |
| AH0042 | AUX FOURNEAUX | Périmètre interdit | AH0109 | GRANDE RUE | Périmètre interdit |
| AH0043 | AUX FOURNEAUX | Périmètre interdit | AH0110 | GRANDE RUE | Périmètre interdit |
| AH0044 | AUX FOURNEAUX | Périmètre interdit | AH0111 | DU CHAMPET | Périmètre interdit |
| AH0045 | AUX FOURNEAUX | Périmètre interdit | AH0112 | GRANDE RUE | Périmètre interdit |
| AH0046 | DES FOURNEAUX | Périmètre interdit | AH0113 | GRANDE RUE | Périmètre interdit |
| AH0047 | DES FOURNEAUX | Périmètre interdit | AH0114 | GRANDE RUE | Périmètre interdit |
| AH0048 | DES FOURNEAUX | Périmètre interdit | AH0115 | GRANDE RUE | Périmètre interdit |
| AH0049 | AUX FOURNEAUX | Périmètre interdit | AH0116 | LE HAUT TOUVET | Périmètre interdit |
| AH0050 | AUX FOURNEAUX | Périmètre interdit | AH0117 | LE HAUT TOUVET | Périmètre interdit |
| AH0051 | AUX FOURNEAUX | Périmètre interdit | AH0118 | LE HAUT TOUVET | Périmètre interdit |
| AH0052 | GRANDE RUE | Périmètre interdit | AH0119 | LE HAUT TOUVET | Périmètre interdit |
| AH0053 | AUX FOURNEAUX | Périmètre interdit | AH0120 | LE HAUT TOUVET | Périmètre interdit |
| AH0054 | AUX FOURNEAUX | Périmètre interdit | AH0121 | DU CHAMPET | Périmètre interdit |
| AH0055 | AUX FOURNEAUX | Périmètre interdit | AH0122 | DU CHAMPET | Périmètre interdit |
| AH0056 | DE LA PERRIERE | Périmètre interdit | AH0123 | LE HAUT TOUVET | Périmètre interdit |
| AH0057 | DE LA PERRIERE | Périmètre interdit | AH0124 | DU CHAMPET | Périmètre interdit |
| AH0058 | GRANDE RUE | Périmètre interdit | AH0125 | DU CHAMPET | Périmètre interdit |
| AH0059 | DE LA PERRIERE | Périmètre interdit | AH0126 | DU CHAMPET | Périmètre interdit |
| AH0061 | DE LA PERRIERE | Périmètre interdit | AH0127 | DU CHAMPET | Périmètre interdit |
| AH0062 | LE HAUT TOUVET | Périmètre interdit | AH0128 | LA CHOQUETTE | Périmètre interdit |
| AH0063 | DE LA PERRIERE | Périmètre interdit | AH0133 | LA CHOQUETTE | Périmètre interdit |
| AH0064 | DE LA PERRIERE | Périmètre interdit | AH0134 | LA CHOQUETTE | Périmètre interdit |
| AH0065 | DU CLOS | Périmètre interdit | AH0135 | DE CARCET | Périmètre interdit |
| AH0066 | DU CLOS | Périmètre interdit | AH0136 | LA CHOQUETTE | Périmètre interdit |
| AH0067 | DU CLOS | Périmètre interdit | AH0137 | LA CHOQUETTE | Périmètre interdit |
| AH0070 | GRANDE RUE | Périmètre interdit | AH0143 | LA CHOQUETTE | Périmètre interdit |
| AH0071 | GRANDE RUE | Périmètre interdit | AH0144 | LA CHOQUETTE | Périmètre interdit |
| AH0072 | GRANDE RUE | Périmètre interdit | AH0145 | LA CHOQUETTE | Périmètre interdit |
| AH0073 | LE HAUT TOUVET | Périmètre interdit | AH0146 | LA CHOQUETTE | Périmètre interdit |
| AH0074 | GRANDE RUE | Périmètre interdit | AH0147 | LA CHOQUETTE | Périmètre interdit |
| AH0075 | GRANDE RUE | Périmètre interdit | AH0148 | LA CHOQUETTE | Périmètre interdit |
| AH0076 | GRANDE RUE | Périmètre interdit | AH0149 | LA CHOQUETTE | Périmètre interdit |

| | | | | | |
|--------|-----------------|--------------------|--------|-----------------|--------------------|
| AH0077 | GRANDE RUE | Périmètre interdit | AH0151 | DU CHAMPET | Périmètre interdit |
| AH0078 | GRANDE RUE | Périmètre interdit | AH0152 | DU CHAMPET | Périmètre interdit |
| AH0079 | GRANDE RUE | Périmètre interdit | AH0154 | LA CHOQUETTE | Périmètre interdit |
| AH0080 | GRANDE RUE | Périmètre interdit | AH0155 | LA CHOQUETTE | Périmètre interdit |
| AH0081 | GRANDE RUE | Périmètre interdit | AH0156 | LA CHOQUETTE | Périmètre interdit |
| AH0082 | GRANDE RUE | Périmètre interdit | AH0158 | DE LA CHOQUETTE | Périmètre interdit |
| AH0083 | LE HAUT TOUVET | Périmètre interdit | AH0159 | DES CORVEES | Périmètre interdit |
| AH0085 | GRANDE RUE | Périmètre interdit | AH0161 | DES CORVEES | Périmètre interdit |
| AH0086 | GRANDE RUE | Périmètre interdit | AH0162 | DES CORVEES | Périmètre interdit |
| AH0087 | GRANDE RUE | Périmètre interdit | AH0163 | DES CORVEES | Périmètre interdit |
| AH0089 | GRANDE RUE | Périmètre interdit | AH0164 | DES CORVEES | Périmètre interdit |
| AH0090 | GRANDE RUE | Périmètre interdit | AH0165 | LA CHOQUETTE | Périmètre interdit |
| AH0091 | DE CARCET | Périmètre interdit | AH0166 | LA CHOQUETTE | Périmètre interdit |
| AH0092 | GRANDE RUE | Périmètre interdit | AH0167 | LA CHOQUETTE | Périmètre interdit |
| AH0093 | GRANDE RUE | Périmètre interdit | AH0168 | LA CHOQUETTE | Périmètre interdit |
| AH0094 | GRANDE RUE | Périmètre interdit | AH0169 | LA CHOQUETTE | Périmètre interdit |
| AH0095 | DE CARCET | Périmètre interdit | AH0170 | LA CHOQUETTE | Périmètre interdit |
| AH0096 | LE HAUT TOUVET | Périmètre interdit | AH0171 | LA CHOQUETTE | Périmètre interdit |
| AH0097 | GRANDE RUE | Périmètre interdit | AH0172 | LA CHOQUETTE | Périmètre interdit |
| AH0098 | GRANDE RUE | Périmètre interdit | AH0173 | LA CHOQUETTE | Périmètre interdit |
| AH0099 | LE HAUT TOUVET | Périmètre interdit | AH0174 | LA CHOQUETTE | Périmètre interdit |
| AH0100 | GRANDE RUE | Périmètre interdit | AH0175 | LA CHOQUETTE | Périmètre interdit |
| AH0101 | LE HAUT TOUVET | Périmètre interdit | AH0176 | LA CHOQUETTE | Périmètre interdit |
| AH0102 | GRANDE RUE | Périmètre interdit | AH0177 | LA CHOQUETTE | Périmètre interdit |
| AH0103 | LE HAUT TOUVET | Périmètre interdit | AH0178 | LA CHOQUETTE | Périmètre interdit |
| AH0104 | LE HAUT TOUVET | Périmètre interdit | AH0179 | LA CHOQUETTE | Périmètre interdit |
| AH0180 | LA CHOQUETTE | Périmètre interdit | AH0250 | GRANDE RUE | Périmètre interdit |
| AH0181 | LA CHOQUETTE | Périmètre interdit | AH0251 | GRANDE RUE | Périmètre interdit |
| AH0182 | NATIONALE 90 | Périmètre interdit | AH0252 | GRANDE RUE | Périmètre interdit |
| AH0183 | LA CHOQUETTE | Périmètre interdit | AH0253 | GRANDE RUE | Périmètre interdit |
| AH0184 | LA CHOQUETTE | Périmètre interdit | AH0254 | LE TOUVET | Périmètre interdit |
| AH0185 | LA CHOQUETTE | Périmètre interdit | AH0255 | GRANDE RUE | Périmètre interdit |
| AH0186 | LA CHOQUETTE | Périmètre interdit | AH0256 | GRANDE RUE | Périmètre interdit |
| AH0187 | LA CHOQUETTE | Périmètre interdit | AH0257 | GRANDE RUE | Périmètre interdit |
| AH0188 | LA CHOQUETTE | Périmètre interdit | AH0258 | GRANDE RUE | Périmètre interdit |
| AH0189 | LA CHOQUETTE | Périmètre interdit | AH0260 | LE TOUVET | Périmètre interdit |
| AH0190 | LA CHOQUETTE | Périmètre interdit | AH0261 | GRANDE RUE | Périmètre interdit |
| AH0191 | LA CHOQUETTE | Périmètre interdit | AH0262 | LE TOUVET | Périmètre interdit |
| AH0192 | LA CHOQUETTE | Périmètre interdit | AH0263 | GRANDE RUE | Périmètre interdit |
| AH0193 | LA CHOQUETTE | Périmètre interdit | AH0264 | GRANDE RUE | Périmètre interdit |
| AH0194 | DE LA CHOQUETTE | Périmètre interdit | AH0265 | GRANDE RUE | Périmètre interdit |
| AH0195 | DE LA CHOQUETTE | Périmètre interdit | AH0266 | GRANDE RUE | Périmètre interdit |
| AH0196 | LA CHOQUETTE | Périmètre interdit | AH0267 | LE TOUVET | Périmètre interdit |
| AH0197 | DES CORVEES | Périmètre interdit | AH0268 | LE TOUVET | Périmètre interdit |
| AH0198 | DES CORVEES | Périmètre interdit | AH0270 | GRANDE RUE | Périmètre interdit |
| AH0201 | DE LA CHOQUETTE | Périmètre interdit | AH0271 | LE TOUVET | Périmètre interdit |
| AH0202 | DE LA CHOQUETTE | Périmètre interdit | AH0272 | GRANDE RUE | Périmètre interdit |
| AH0203 | DE LA CHOQUETTE | Périmètre interdit | AH0273 | GRANDE RUE | Périmètre interdit |
| AH0204 | DE LA PRIOLA | Périmètre interdit | AH0274 | LE TOUVET | Périmètre interdit |
| AH0205 | DE L EGLISE | Périmètre interdit | AH0275 | LE TOUVET | Périmètre interdit |
| AH0206 | DE L EGLISE | Périmètre interdit | AH0276 | LE TOUVET | Périmètre interdit |
| AH0207 | DE L EGLISE | Périmètre interdit | AH0277 | LE TOUVET | Périmètre interdit |
| AH0208 | DE L EGLISE | Périmètre interdit | AH0278 | LE TOUVET | Périmètre interdit |
| AH0209 | DE LA CHOQUETTE | Périmètre interdit | AH0279 | LE TOUVET | Périmètre interdit |
| AH0210 | DE L EGLISE | Périmètre interdit | AH0282 | DE LA CHARRIERE | Périmètre interdit |

| | | | | | |
|--------|-----------------|--------------------|--------|-----------------|--------------------|
| AH0211 | DE L EGLISE | Périmètre interdit | AH0283 | DE LA CHARRIERE | Périmètre interdit |
| AH0212 | DE LA PRIOLA | Périmètre interdit | AH0284 | DE LA CHARRIERE | Périmètre interdit |
| AH0213 | DE LA PRIOLA | Périmètre interdit | AH0285 | DE LA CHARRIERE | Périmètre interdit |
| AH0214 | DE LA PRIOLA | Périmètre interdit | AH0286 | LE TOUVET | Périmètre interdit |
| AH0215 | DE LA PRIOLA | Périmètre interdit | AH0287 | LE TOUVET | Périmètre interdit |
| AH0216 | GRANDE RUE | Périmètre interdit | AH0288 | LE TOUVET | Périmètre interdit |
| AH0217 | LE TOUVET | Périmètre interdit | AH0289 | LE TOUVET | Périmètre interdit |
| AH0218 | LE TOUVET | Périmètre interdit | AH0290 | DE LA CHARRIERE | Périmètre interdit |
| AH0219 | LE TOUVET | Périmètre interdit | AH0291 | DE LA CHARRIERE | Périmètre interdit |
| AH0220 | DE LA CHOQUETTE | Périmètre interdit | AH0292 | DE LA CHARRIERE | Périmètre interdit |
| AH0221 | DU CHAMPET | Périmètre interdit | AH0293 | LE TOUVET | Périmètre interdit |
| AH0222 | DU CHAMPET | Périmètre interdit | AH0294 | LE TOUVET | Périmètre interdit |
| AH0223 | DU CHAMPET | Périmètre interdit | AH0295 | DE LA CHARRIERE | Périmètre interdit |
| AH0224 | GRANDE RUE | Périmètre interdit | AH0296 | DE LA CHARRIERE | Périmètre interdit |
| AH0225 | LE TOUVET | Périmètre interdit | AH0297 | LE TOUVET | Périmètre interdit |
| AH0226 | GRANDE RUE | Périmètre interdit | AH0299 | DE LA CHARRIERE | Périmètre interdit |
| AH0227 | GRANDE RUE | Périmètre interdit | AH0300 | DE LA CHARRIERE | Périmètre interdit |
| AH0228 | GRANDE RUE | Périmètre interdit | AH0301 | LE TOUVET | Périmètre interdit |
| AH0229 | GRANDE RUE | Périmètre interdit | AH0302 | LE TOUVET | Périmètre interdit |
| AH0230 | GRANDE RUE | Périmètre interdit | AH0303 | DE LA CHARRIERE | Périmètre interdit |
| AH0231 | GRANDE RUE | Périmètre interdit | AH0304 | DE LA CHARRIERE | Périmètre interdit |
| AH0232 | GRANDE RUE | Périmètre interdit | AH0305 | DE LA CHARRIERE | Périmètre interdit |
| AH0233 | GRANDE RUE | Périmètre interdit | AH0306 | DE LA CHARRIERE | Périmètre interdit |
| AH0234 | GRANDE RUE | Périmètre interdit | AH0307 | DE LA CHARRIERE | Périmètre interdit |
| AH0235 | GRANDE RUE | Périmètre interdit | AH0308 | LE TOUVET | Périmètre interdit |
| AH0236 | DE LA CHARRIERE | Périmètre interdit | AH0309 | LE TOUVET | Périmètre interdit |
| AH0237 | DE LA CHARRIERE | Périmètre interdit | AH0310 | FERNAND GRAS | Périmètre interdit |
| AH0239 | DE LA CHARRIERE | Périmètre interdit | AH0311 | FERNAND GRAS | Périmètre interdit |
| AH0240 | DE LA CHARRIERE | Périmètre interdit | AH0312 | FERNAND GRAS | Périmètre interdit |
| AH0241 | DE LA CHARRIERE | Périmètre interdit | AH0313 | FERNAND GRAS | Périmètre interdit |
| AH0247 | GRANDE RUE | Périmètre interdit | AH0314 | LE TOUVET | Périmètre interdit |
| AH0248 | GRANDE RUE | Périmètre interdit | AH0315 | LE TOUVET | Périmètre interdit |
| AH0249 | GRANDE RUE | Périmètre interdit | AH0316 | GRANDE RUE | Périmètre interdit |
| AH0317 | GRANDE RUE | Périmètre interdit | AH0387 | LE TOUVET | Périmètre interdit |
| AH0318 | FERNAND GRAS | Périmètre interdit | AH0388 | DES CHARTREUX | Périmètre interdit |
| AH0319 | GRANDE RUE | Périmètre interdit | AH0389 | LE TOUVET | Périmètre interdit |
| AH0320 | FERNAND GRAS | Périmètre interdit | AH0392 | DES FOURNEAUX | Périmètre interdit |
| AH0321 | GRANDE RUE | Périmètre interdit | AH0393 | DE LA PRIOLA | Périmètre interdit |
| AH0322 | LE TOUVET | Périmètre interdit | AH0394 | DU MOULIN | Périmètre interdit |
| AH0324 | GRANDE RUE | Périmètre interdit | AH0395 | DU MOULIN | Périmètre interdit |
| AH0325 | GRANDE RUE | Périmètre interdit | AH0396 | DU MOULIN | Périmètre interdit |
| AH0326 | GRANDE RUE | Périmètre interdit | AH0397 | DU MOULIN | Périmètre interdit |
| AH0327 | GRANDE RUE | Périmètre interdit | AH0398 | DES FOURNEAUX | Périmètre interdit |
| AH0328 | FERNAND GRAS | Périmètre interdit | AH0399 | GRANDE RUE | Périmètre interdit |
| AH0329 | GRANDE RUE | Périmètre interdit | AH0400 | GRANDE RUE | Périmètre interdit |
| AH0330 | FERNAND GRAS | Périmètre interdit | AH0401 | GRANDE RUE | Périmètre interdit |
| AH0331 | LE TOUVET | Périmètre interdit | AH0402 | FERNAND GRAS | Périmètre interdit |
| AH0332 | LE TOUVET | Périmètre interdit | AH0413 | DE LA PERRIERE | Périmètre interdit |
| AH0333 | LE TOUVET | Périmètre interdit | AH0414 | DE LA PERRIERE | Périmètre interdit |
| AH0334 | FERNAND GRAS | Périmètre interdit | AH0415 | DE LA PERRIERE | Périmètre interdit |
| AH0338 | LE TOUVET | Périmètre interdit | AH0416 | DE LA PERRIERE | Périmètre interdit |
| AH0339 | LE TOUVET | Périmètre interdit | AH0417 | DE LA PERRIERE | Périmètre interdit |
| AH0340 | LE TOUVET | Périmètre interdit | AH0418 | DE LA PERRIERE | Périmètre interdit |
| AH0341 | LE TOUVET | Périmètre interdit | AH0420 | DE LA PERRIERE | Périmètre interdit |
| AH0343 | DE MONTFILLON | Périmètre interdit | AH0421 | GRANDE RUE | Périmètre interdit |

| | | | | | |
|--------|-----------------|--------------------|--------|-----------------|----------------------|
| AH0344 | DES FOURNEAUX | Périmètre interdit | AH0422 | DE CARCET | Périmètre interdit |
| AH0345 | DES FOURNEAUX | Périmètre interdit | AH0423 | DE CARCET | Périmètre interdit |
| AH0346 | LE TOUVET | Périmètre interdit | AH0424 | DE CARCET | Périmètre interdit |
| AH0347 | LE TOUVET | Périmètre interdit | AH0425 | GRANDE RUE | Périmètre interdit |
| AH0348 | LE TOUVET | Périmètre interdit | AH0426 | LE TOUVET | Périmètre interdit |
| AH0349 | DES FOURNEAUX | Périmètre interdit | AH0427 | LA CHOQUETTE | Périmètre interdit |
| AH0350 | LE TOUVET | Périmètre interdit | AH0428 | LA CHOQUETTE | Périmètre interdit |
| AH0351 | GRANDE RUE | Périmètre interdit | AH0430 | LA CHOQUETTE | Périmètre interdit |
| AH0352 | GRANDE RUE | Périmètre interdit | AH0432 | LA CHOQUETTE | Périmètre interdit |
| AH0353 | LE TOUVET | Périmètre interdit | AH0435 | LA CHOQUETTE | Périmètre interdit |
| AH0355 | GRANDE RUE | Périmètre interdit | AH0437 | LA CHOQUETTE | Périmètre interdit |
| AH0356 | GRANDE RUE | Périmètre interdit | AH0438 | LA CHOQUETTE | Périmètre interdit |
| AH0357 | GRANDE RUE | Périmètre interdit | AH0440 | GRANDE RUE | Périmètre interdit |
| AH0358 | GRANDE RUE | Périmètre interdit | AH0441 | GRANDE RUE | Périmètre interdit |
| AH0359 | GRANDE RUE | Périmètre interdit | AH0442 | GRANDE RUE | Périmètre interdit |
| AH0360 | GRANDE RUE | Périmètre interdit | AH0443 | GRANDE RUE | Périmètre interdit |
| AH0361 | DES FOURNEAUX | Périmètre interdit | AH0444 | GRANDE RUE | Périmètre interdit |
| AH0362 | DES FOURNEAUX | Périmètre interdit | AH0445 | DE LA CHARRIERE | Périmètre interdit |
| AH0363 | DES FOURNEAUX | Périmètre interdit | AH0446 | GRANDE RUE | Périmètre interdit |
| AH0364 | GRANDE RUE | Périmètre interdit | AH0447 | GRANDE RUE | Périmètre interdit |
| AH0365 | DES FOURNEAUX | Périmètre interdit | AH0448 | GRANDE RUE | Périmètre interdit |
| AH0366 | GRANDE RUE | Périmètre interdit | AH0449 | GRANDE RUE | Périmètre interdit |
| AH0367 | DE LA CHOQUETTE | Périmètre interdit | AH0450 | GRANDE RUE | Périmètre interdit |
| AH0368 | LE TOUVET | Périmètre interdit | AH0451 | DE MONTFILLON | Périmètre interdit |
| AH0369 | LE TOUVET | Périmètre interdit | AH0453 | DE MONTFILLON | Périmètre interdit |
| AH0370 | GRANDE RUE | Périmètre interdit | AH0454 | LE TOUVET | Périmètre interdit |
| AH0371 | LE TOUVET | Périmètre interdit | AH0456 | LE TOUVET | Périmètre interdit |
| AH0372 | GRANDE RUE | Périmètre interdit | AH0457 | FERNAND GRAS | Périmètre interdit |
| AH0373 | GRANDE RUE | Périmètre interdit | AH0459 | FERNAND GRAS | Périmètre interdit |
| AH0374 | DES CHARTREUX | Périmètre interdit | AH0461 | FERNAND GRAS | Périmètre interdit |
| AH0375 | DES CHARTREUX | Périmètre interdit | AH0462 | FERNAND GRAS | Périmètre interdit |
| AH0376 | GRANDE RUE | Périmètre interdit | AH0464 | DE MONTFILLON | Périmètre interdit |
| AH0378 | LE TOUVET | Périmètre interdit | AH0466 | DE MONTFILLON | Périmètre interdit |
| AH0380 | GRANDE RUE | Périmètre interdit | AH0467 | FERNAND GRAS | Périmètre interdit |
| AH0381 | GRANDE RUE | Périmètre interdit | AH0474 | DE LA CHARRIERE | Périmètre interdit |
| AH0382 | GRANDE RUE | Périmètre interdit | AH0475 | DE LA CHARRIERE | Périmètre interdit |
| AH0383 | LE TOUVET | Périmètre interdit | AH0476 | DU CHAMPET | Périmètre interdit |
| AH0384 | GRANDE RUE | Périmètre interdit | AH0478 | LA CHOQUETTE | Périmètre interdit |
| AH0385 | GRANDE RUE | Périmètre interdit | AH0479 | LA CHOQUETTE | Périmètre interdit |
| AH0386 | LE TOUVET | Périmètre interdit | AH0480 | DE LA CHOQUETTE | Périmètre interdit |
| AH0481 | LA CHOQUETTE | Périmètre interdit | AI0019 | COTE DURAND | Périmètre libre |
| AH0482 | GRANDE RUE | Périmètre interdit | AI0020 | COTE DURAND | Périmètre libre |
| AH0483 | LE TOUVET | Périmètre interdit | AI0021 | COTE DURAND | Périmètre libre |
| AH0484 | GRANDE RUE | Périmètre interdit | AI0022 | COTE DURAND | Périmètre libre |
| AH0485 | LE TOUVET | Périmètre interdit | AI0023 | COTE DURAND | Périmètre libre |
| AH0486 | DU CLOS | Périmètre interdit | AI0024 | COTE DURAND | Périmètre réglementé |
| AH0487 | DU CLOS | Périmètre interdit | AI0025 | COTE DURAND | Périmètre réglementé |
| AH0488 | DES FOURNEAUX | Périmètre interdit | AI0026 | COTE DURAND | Périmètre réglementé |
| AH0489 | DES FOURNEAUX | Périmètre interdit | AI0027 | COTE DURAND | Périmètre réglementé |
| AH0491 | DES CORVEES | Périmètre interdit | AI0028 | COTE DURAND | Périmètre réglementé |
| AH0492 | DES CORVEES | Périmètre interdit | AI0029 | COTE DURAND | Périmètre réglementé |

| | | | | | |
|--------|-----------------|--------------------|--------|---------------|----------------------|
| AH0493 | DES CORVEES | Périmètre interdit | AI0030 | COTE DURAND | Périmètre réglementé |
| AH0494 | DES CORVEES | Périmètre interdit | AI0031 | COTE DURAND | Périmètre libre |
| AH0495 | DES CORVEES | Périmètre interdit | AI0032 | COTE DURAND | Périmètre libre |
| AH0496 | DES CORVEES | Périmètre interdit | AI0033 | COTE DURAND | Périmètre libre |
| AH0497 | DES FOURNEAUX | Périmètre interdit | AI0034 | COTE DURAND | Périmètre libre |
| AH0498 | AUX FOURNEAUX | Périmètre interdit | AI0035 | COTE DURAND | Périmètre libre |
| AH0500 | DES FOURNEAUX | Périmètre interdit | AI0036 | COTE DURAND | Périmètre libre |
| AH0501 | DES FOURNEAUX | Périmètre interdit | AI0037 | COTE DURAND | Périmètre libre |
| AH0502 | DES FOURNEAUX | Périmètre interdit | AI0038 | COTE DURAND | Périmètre libre |
| AH0503 | DES FOURNEAUX | Périmètre interdit | AI0039 | COTE DURAND | Périmètre libre |
| AH0504 | DES FOURNEAUX | Périmètre interdit | AI0040 | COTE DURAND | Périmètre réglementé |
| AH0505 | DES FOURNEAUX | Périmètre interdit | AI0041 | COTE DURAND | Périmètre réglementé |
| AH0506 | DES FOURNEAUX | Périmètre interdit | AI0042 | COTE DURAND | Périmètre réglementé |
| AH0507 | DES FOURNEAUX | Périmètre interdit | AI0043 | COTE DURAND | Périmètre réglementé |
| AH0509 | DU CHAMPET | Périmètre interdit | AI0044 | COTE DURAND | Périmètre réglementé |
| AH0510 | DU CHAMPET | Périmètre interdit | AI0045 | COTE DURAND | Périmètre réglementé |
| AH0512 | DE LA CHARRIERE | Périmètre interdit | AI0046 | COTE DURAND | Périmètre réglementé |
| AH0513 | DE LA PERRIERE | Périmètre interdit | AI0047 | COTE DURAND | Périmètre réglementé |
| AH0514 | DE LA PERRIERE | Périmètre interdit | AI0048 | COTE DURAND | Périmètre libre |
| AH0515 | DE LA PERRIERE | Périmètre interdit | AI0049 | COTE DURAND | Périmètre libre |
| AH0518 | LE TOUVET | Périmètre interdit | AI0050 | COTE DURAND | Périmètre libre |
| AH0519 | LE TOUVET | Périmètre interdit | AI0051 | COTE DURAND | Périmètre libre |
| AH0520 | DE LA CHARRIERE | Périmètre interdit | AI0052 | COTE DURAND | Périmètre libre |
| AH0522 | DE CARCET | Périmètre interdit | AI0054 | LA BAYETTE | Périmètre interdit |
| AH0523 | DE CARCET | Périmètre interdit | AI0055 | DES FAILLES | Périmètre interdit |
| AH0524 | DE CARCET | Périmètre interdit | AI0056 | DES FAILLES | Périmètre interdit |
| AH0525 | DE CARCET | Périmètre interdit | AI0057 | LA BAYETTE | Périmètre interdit |
| AH0526 | LE TOUVET | Périmètre interdit | AI0058 | LA BAYETTE | Périmètre interdit |
| AH0527 | LE TOUVET | Périmètre interdit | AI0059 | LA BAYETTE | Périmètre interdit |
| AH0528 | GRANDE RUE | Périmètre interdit | AI0060 | LA BAYETTE | Périmètre interdit |
| AH0529 | GRANDE RUE | Périmètre interdit | AI0061 | LA BAYETTE | Périmètre interdit |
| AH0530 | GRANDE RUE | Périmètre interdit | AI0062 | LA BAYETTE | Périmètre interdit |
| AH0531 | GRANDE RUE | Périmètre interdit | AI0063 | DE LA BAYETTE | Périmètre interdit |
| AI0001 | COTE DURAND | Périmètre libre | AI0064 | LA BAYETTE | Périmètre interdit |
| AI0002 | COTE DURAND | Périmètre libre | AI0065 | DE LA BAYETTE | Périmètre interdit |
| AI0003 | COTE DURAND | Périmètre libre | AI0066 | LA BAYETTE | Périmètre interdit |
| AI0004 | COTE DURAND | Périmètre libre | AI0067 | LA BAYETTE | Périmètre interdit |
| AI0005 | COTE DURAND | Périmètre libre | AI0068 | LA BAYETTE | Périmètre interdit |
| AI0006 | COTE DURAND | Périmètre libre | AI0069 | LA BAYETTE | Périmètre interdit |
| AI0007 | COTE DURAND | Périmètre libre | AI0070 | LA BAYETTE | Périmètre interdit |
| AI0008 | COTE DURAND | Périmètre libre | AI0071 | LA BAYETTE | Périmètre interdit |
| AI0009 | COTE DURAND | Périmètre libre | AI0072 | LA BAYETTE | Périmètre interdit |
| AI0010 | COTE DURAND | Périmètre libre | AI0073 | LA BAYETTE | Périmètre interdit |
| AI0011 | COTE DURAND | Périmètre libre | AI0074 | LA BAYETTE | Périmètre interdit |
| AI0012 | COTE DURAND | Périmètre libre | AI0077 | LA BAYETTE | Périmètre interdit |
| AI0013 | COTE DURAND | Périmètre libre | AI0078 | LA BAYETTE | Périmètre interdit |
| AI0014 | COTE DURAND | Périmètre libre | AI0079 | LA BAYETTE | Périmètre interdit |
| AI0015 | COTE DURAND | Périmètre libre | AI0080 | LA BAYETTE | Périmètre interdit |

| | | | | | |
|--------|------------------|--------------------|--------|------------------|--------------------|
| AI0016 | COTE DURAND | Périmètre libre | AI0081 | LA BAYETTE | Périmètre interdit |
| AI0017 | COTE DURAND | Périmètre libre | AI0082 | LA BAYETTE | Périmètre interdit |
| AI0018 | COTE DURAND | Périmètre libre | AI0083 | LA BAYETTE | Périmètre interdit |
| AI0084 | LA BAYETTE | Périmètre interdit | AI0152 | LE MARTEL | Périmètre interdit |
| AI0085 | LA BAYETTE | Périmètre interdit | AI0153 | LE MARTEL | Périmètre interdit |
| AI0086 | DE LA BAYETTE | Périmètre interdit | AI0154 | LE MARTEL | Périmètre interdit |
| AI0087 | DE LA BAYETTE | Périmètre interdit | AI0155 | LE MARTEL | Périmètre interdit |
| AI0088 | DE LA BAYETTE | Périmètre interdit | AI0156 | LE MARTEL | Périmètre interdit |
| AI0089 | LA BAYETTE | Périmètre interdit | AI0157 | LE MARTEL | Périmètre interdit |
| AI0090 | LA BAYETTE | Périmètre interdit | AI0158 | LE MARTEL | Périmètre interdit |
| AI0091 | LA BAYETTE | Périmètre interdit | AI0159 | LE MARTEL | Périmètre interdit |
| AI0092 | LA BAYETTE | Périmètre interdit | AI0160 | LE MARTEL | Périmètre interdit |
| AI0093 | LA BAYETTE | Périmètre interdit | AI0161 | LE MARTEL | Périmètre interdit |
| AI0094 | LA BAYETTE | Périmètre interdit | AI0162 | LE MARTEL | Périmètre interdit |
| AI0095 | LA BAYETTE | Périmètre interdit | AI0163 | LE MARTEL | Périmètre interdit |
| AI0097 | DE SAINT HILAIRE | Périmètre interdit | AI0164 | LE MARTEL | Périmètre interdit |
| AI0098 | LA BAYETTE | Périmètre interdit | AI0165 | LE MARTEL | Périmètre interdit |
| AI0101 | LA BAYETTE | Périmètre interdit | AI0166 | LE MARTEL | Périmètre interdit |
| AI0102 | LA BAYETTE | Périmètre interdit | AI0167 | LE MARTEL | Périmètre interdit |
| AI0103 | LE MARTEL | Périmètre interdit | AI0168 | LE MARTEL | Périmètre interdit |
| AI0104 | LE MARTEL | Périmètre interdit | AI0169 | LE MARTEL | Périmètre interdit |
| AI0105 | DE LA BAYETTE | Périmètre interdit | AI0170 | LE MARTEL | Périmètre interdit |
| AI0106 | LE MARTEL | Périmètre interdit | AI0172 | LE MARTEL | Périmètre interdit |
| AI0107 | LE MARTEL | Périmètre interdit | AI0173 | LE MARTEL | Périmètre interdit |
| AI0108 | LE MARTEL | Périmètre interdit | AI0174 | LE MARTEL | Périmètre interdit |
| AI0109 | DE LA BAYETTE | Périmètre interdit | AI0175 | LE MARTEL | Périmètre interdit |
| AI0110 | LE MARTEL | Périmètre interdit | AI0176 | LE MARTEL | Périmètre interdit |
| AI0111 | LE MARTEL | Périmètre interdit | AI0177 | LA BAYETTE | Périmètre interdit |
| AI0113 | DE LA BAYETTE | Périmètre interdit | AI0178 | DE SAINT HILAIRE | Périmètre interdit |
| AI0114 | DU MARTEL | Périmètre interdit | AI0179 | DE SAINT HILAIRE | Périmètre interdit |
| AI0115 | LE MARTEL | Périmètre interdit | AI0192 | LA BAYETTE | Périmètre interdit |
| AI0116 | LE MARTEL | Périmètre interdit | AI0193 | DE LA BAYETTE | Périmètre interdit |
| AI0117 | LE MARTEL | Périmètre interdit | AI0194 | LA BAYETTE | Périmètre interdit |
| AI0118 | LE MARTEL | Périmètre interdit | AI0195 | LA BAYETTE | Périmètre interdit |
| AI0119 | LE MARTEL | Périmètre interdit | AI0196 | LE MARTEL | Périmètre interdit |
| AI0120 | LE MARTEL | Périmètre interdit | AI0197 | LE MARTEL | Périmètre interdit |
| AI0121 | LE MARTEL | Périmètre interdit | AI0198 | LE MARTEL | Périmètre interdit |
| AI0122 | LE MARTEL | Périmètre interdit | AI0199 | DU MARTEL | Périmètre interdit |
| AI0123 | LE MARTEL | Périmètre interdit | AI0201 | LA BAYETTE | Périmètre interdit |
| AI0124 | LE MARTEL | Périmètre interdit | AI0202 | LA BAYETTE | Périmètre interdit |
| AI0125 | LE MARTEL | Périmètre interdit | AI0203 | LA BAYETTE | Périmètre interdit |
| AI0126 | LE MARTEL | Périmètre interdit | AI0204 | DE SAINT HILAIRE | Périmètre interdit |
| AI0127 | LE MARTEL | Périmètre interdit | AI0205 | DE SAINT HILAIRE | Périmètre interdit |
| AI0128 | LE MARTEL | Périmètre interdit | AI0206 | DE SAINT HILAIRE | Périmètre interdit |
| AI0129 | LE MARTEL | Périmètre interdit | AI0207 | DE SAINT HILAIRE | Périmètre interdit |
| AI0130 | LE MARTEL | Périmètre interdit | AI0208 | LA BAYETTE | Périmètre interdit |
| AI0131 | LE MARTEL | Périmètre interdit | AI0209 | LA BAYETTE | Périmètre interdit |
| AI0132 | LE MARTEL | Périmètre interdit | AI0210 | LE MARTEL | Périmètre interdit |
| AI0133 | LE MARTEL | Périmètre interdit | AI0211 | LE MARTEL | Périmètre interdit |
| AI0134 | LE MARTEL | Périmètre interdit | AK0001 | A BEAUMONT | Périmètre libre |
| AI0135 | LE MARTEL | Périmètre interdit | AK0002 | A BEAUMONT | Périmètre libre |
| AI0136 | LE MARTEL | Périmètre interdit | AK0003 | A BEAUMONT | Périmètre libre |
| AI0137 | LE MARTEL | Périmètre interdit | AK0004 | A BEAUMONT | Périmètre libre |
| AI0140 | LE MARTEL | Périmètre interdit | AK0005 | A BEAUMONT | Périmètre libre |
| AI0141 | LE MARTEL | Périmètre interdit | AK0006 | COMBE ET RUME | Périmètre libre |

| | | | | | |
|--------|------------------|--------------------|--------|------------------|--------------------|
| AK0059 | COMBE ET RUME | Périmètre libre | AK0128 | LA BAYETTE | Périmètre interdit |
| AK0060 | COMBE ET RUME | Périmètre libre | AK0129 | LA BAYETTE | Périmètre interdit |
| AK0061 | COMBE ET RUME | Périmètre libre | AK0130 | LA BAYETTE | Périmètre interdit |
| AK0062 | COMBE ET RUME | Périmètre libre | AK0131 | LA BAYETTE | Périmètre interdit |
| AK0063 | DE LA BAYETTE | Périmètre interdit | AK0132 | LA BAYETTE | Périmètre interdit |
| AK0064 | DE LA BAYETTE | Périmètre interdit | AK0133 | LA BAYETTE | Périmètre interdit |
| AK0065 | DE LA BAYETTE | Périmètre interdit | AK0134 | LA BAYETTE | Périmètre interdit |
| AK0066 | DE LA BAYETTE | Périmètre interdit | AK0135 | DE LA BAYETTE | Périmètre interdit |
| AK0067 | DE LA BAYETTE | Périmètre interdit | AK0136 | DE LA BAYETTE | Périmètre interdit |
| AK0068 | DE LA BAYETTE | Périmètre interdit | AK0137 | DE LA BAYETTE | Périmètre interdit |
| AK0070 | DE LA BAYETTE | Périmètre libre | AK0138 | DE LA BAYETTE | Périmètre interdit |
| AK0071 | COMBE ET RUME | Périmètre libre | AK0141 | LA BAYETTE | Périmètre interdit |
| AK0072 | COMBE ET RUME | Périmètre libre | AK0142 | LA BAYETTE | Périmètre interdit |
| AK0073 | COMBE ET RUME | Périmètre libre | AK0143 | LA BAYETTE | Périmètre interdit |
| AK0074 | COMBE ET RUME | Périmètre libre | AK0144 | LA BAYETTE | Périmètre interdit |
| AK0075 | COMBE ET RUME | Périmètre libre | AK0145 | DU MOLLARD | Périmètre interdit |
| AK0076 | DE LA BAYETTE | Périmètre interdit | AK0146 | DU MOLLARD | Périmètre interdit |
| AK0077 | DE LA BAYETTE | Périmètre interdit | AK0147 | DU MOLLARD | Périmètre interdit |
| AK0078 | DE LA BAYETTE | Périmètre interdit | AK0148 | DU MOLLARD | Périmètre interdit |
| AK0079 | COMBE ET RUME | Périmètre libre | AK0149 | DU MOLLARD | Périmètre interdit |
| AK0150 | DU MOLLARD | Périmètre interdit | AK0219 | LA COMBE | Périmètre interdit |
| AK0151 | DE SAINT HILAIRE | Périmètre interdit | AK0225 | LA COMBE | Périmètre interdit |
| AK0152 | DE SAINT HILAIRE | Périmètre interdit | AK0226 | LA COMBE | Périmètre interdit |
| AK0153 | DU MOLLARD | Périmètre interdit | AK0227 | LA COMBE | Périmètre interdit |
| AK0154 | DU MOLLARD | Périmètre interdit | AK0228 | DES GITES | Périmètre interdit |
| AK0155 | DU MOLLARD | Périmètre interdit | AK0231 | DES GITES | Périmètre interdit |
| AK0156 | DU MOLLARD | Périmètre interdit | AK0232 | DES GITES | Périmètre interdit |
| AK0157 | DU MOLLARD | Périmètre interdit | AK0233 | DES GITES | Périmètre interdit |
| AK0158 | DE SAINT HILAIRE | Périmètre interdit | AK0234 | DES GITES | Périmètre interdit |
| AK0159 | DE SAINT HILAIRE | Périmètre interdit | AK0235 | DES GITES | Périmètre interdit |
| AK0160 | DU MOLLARD | Périmètre interdit | AK0236 | CHAPUISE | Périmètre interdit |
| AK0161 | DU MOLLARD | Périmètre interdit | AK0240 | LA COMBE | Périmètre interdit |
| AK0162 | LE MOLLARD | Périmètre interdit | AK0243 | CHAPUISE | Périmètre interdit |
| AK0163 | LE MOLLARD | Périmètre interdit | AK0244 | LA BAYETTE | Périmètre interdit |
| AK0164 | LE MOLLARD | Périmètre interdit | AK0245 | LA BAYETTE | Périmètre interdit |
| AK0165 | LE MOLLARD | Périmètre interdit | AK0246 | DE LA BAYETTE | Périmètre interdit |
| AK0166 | DE BEAUMONT | Périmètre interdit | AK0247 | DE LA BAYETTE | Périmètre interdit |
| AK0167 | DES GITES | Périmètre interdit | AK0248 | LA COMBE | Périmètre interdit |
| AK0168 | DE BEAUMONT | Périmètre interdit | AK0249 | LA COMBE | Périmètre interdit |
| AK0170 | DES GITES | Périmètre interdit | AK0250 | LA COMBE | Périmètre interdit |
| AK0171 | LE MOLLARD | Périmètre interdit | AK0252 | LA COMBE | Périmètre interdit |
| AK0172 | LE MOLLARD | Périmètre interdit | AK0253 | LA COMBE | Périmètre interdit |
| AK0173 | DES GITES | Périmètre interdit | AK0254 | LA COMBE | Périmètre interdit |
| AK0174 | DES GITES | Périmètre interdit | AK0256 | DE LA BAYETTE | Périmètre interdit |
| AK0175 | DES GITES | Périmètre interdit | AK0257 | DE LA BAYETTE | Périmètre interdit |
| AK0176 | DE BEAUMONT | Périmètre interdit | AK0258 | DE LA BAYETTE | Périmètre interdit |
| AK0177 | DE BEAUMONT | Périmètre interdit | AK0259 | DE LA BAYETTE | Périmètre interdit |
| AK0178 | DE BEAUMONT | Périmètre interdit | AK0260 | DE LA BAYETTE | Périmètre interdit |
| AK0179 | DE BEAUMONT | Périmètre interdit | AK0261 | DE LA BAYETTE | Périmètre interdit |
| AK0180 | DE BEAUMONT | Périmètre interdit | AK0262 | DE LA BAYETTE | Périmètre interdit |
| AK0181 | DE BEAUMONT | Périmètre interdit | AK0263 | DE LA BAYETTE | Périmètre interdit |
| AK0182 | DE SAINT HILAIRE | Périmètre interdit | AK0264 | DE LA BAYETTE | Périmètre interdit |
| AK0183 | DE BEAUMONT | Périmètre interdit | AK0265 | DE LA BAYETTE | Périmètre interdit |
| AK0184 | DE BEAUMONT | Périmètre interdit | AK0266 | DE SAINT HILAIRE | Périmètre interdit |
| AK0185 | DE BEAUMONT | Périmètre interdit | AK0267 | DE LA BAYETTE | Périmètre interdit |

| | | | | | |
|--------|------------------|----------------------|--------|------------------|--------------------|
| AK0186 | DU MOLLARD | Périmètre interdit | AK0268 | DE LA BAYETTE | Périmètre interdit |
| AK0187 | DU MOLLARD | Périmètre interdit | AK0270 | DE LA BAYETTE | Périmètre interdit |
| AK0188 | DU MOLLARD | Périmètre interdit | AK0271 | DE LA BAYETTE | Périmètre interdit |
| AK0190 | DE SAINT HILAIRE | Périmètre interdit | AK0272 | DE LA BAYETTE | Périmètre interdit |
| AK0191 | LE MOLLARD | Périmètre interdit | AK0273 | DE LA BAYETTE | Périmètre interdit |
| AK0192 | DE SAINT HILAIRE | Périmètre interdit | AK0274 | DE BEAUMONT | Périmètre interdit |
| AK0193 | DE LA BAYETTE | Périmètre interdit | AK0275 | DE BEAUMONT | Périmètre interdit |
| AK0195 | DE LA BAYETTE | Périmètre interdit | AK0278 | DE SAINT HILAIRE | Périmètre interdit |
| AK0196 | DE SAINT HILAIRE | Périmètre interdit | AK0279 | LE MOLLARD | Périmètre interdit |
| AK0197 | DE SAINT HILAIRE | Périmètre interdit | AK0280 | LE MOLLARD | Périmètre interdit |
| AK0198 | DE SAINT HILAIRE | Périmètre interdit | AK0281 | LA COMBE | Périmètre interdit |
| AK0200 | DE LA BAYETTE | Périmètre interdit | AK0293 | DE LA BAYETTE | Périmètre interdit |
| AK0202 | DE LA BAYETTE | Périmètre interdit | AK0294 | DE LA BAYETTE | Périmètre interdit |
| AK0203 | DE LA BAYETTE | Périmètre interdit | AK0295 | DE LA BAYETTE | Périmètre interdit |
| AK0205 | DE LA BAYETTE | Périmètre interdit | AK0296 | DE LA BAYETTE | Périmètre interdit |
| AK0206 | DE BEAUMONT | Périmètre interdit | AL0001 | DE LA CONCHE | Périmètre interdit |
| AK0207 | LA COMBE | Périmètre interdit | AL0002 | DE LA CONCHE | Périmètre interdit |
| AK0208 | LA COMBE | Périmètre réglementé | AL0003 | DE LA CONCHE | Périmètre interdit |
| AK0209 | LA COMBE | Périmètre réglementé | AL0004 | DE LA CONCHE | Périmètre interdit |
| AK0210 | LA COMBE | Périmètre réglementé | AL0005 | DE GAGNOUX | Périmètre interdit |
| AK0211 | LA COMBE | Périmètre réglementé | AL0006 | DE GAGNOUX | Périmètre interdit |
| AK0212 | LA COMBE | Périmètre interdit | AL0007 | LA CONCHE | Périmètre interdit |
| AK0213 | LA COMBE | Périmètre interdit | AL0008 | DE GAGNOUX | Périmètre interdit |
| AK0214 | LA COMBE | Périmètre interdit | AL0009 | DE GAGNOUX | Périmètre interdit |
| AK0216 | LA COMBE | Périmètre interdit | AL0010 | DE GAGNOUX | Périmètre interdit |
| AK0217 | LA COMBE | Périmètre interdit | AL0011 | DE GAGNOUX | Périmètre interdit |
| AK0218 | LA COMBE | Périmètre interdit | AL0012 | DE GAGNOUX | Périmètre interdit |
| AL0013 | DE GAGNOUX | Périmètre interdit | AL0080 | DU MAGASIN | Périmètre interdit |
| AL0014 | LA CONCHE | Périmètre interdit | AL0081 | GRANDE RUE | Périmètre interdit |
| AL0015 | DE LA CONCHE | Périmètre interdit | AL0082 | GRANDE RUE | Périmètre interdit |
| AL0018 | DE LA CONCHE | Périmètre interdit | AL0083 | GRANDE RUE | Périmètre interdit |
| AL0019 | DE LA CONCHE | Périmètre interdit | AL0084 | GRANDE RUE | Périmètre interdit |
| AL0020 | DE LA CONCHE | Périmètre interdit | AL0086 | DES GAILLARDES | Périmètre interdit |
| AL0021 | DE LA CONCHE | Périmètre interdit | AL0087 | DE L ANCIEN TRAM | Périmètre interdit |
| AL0022 | DE GAGNOUX | Périmètre interdit | AL0088 | DE L ANCIEN TRAM | Périmètre interdit |
| AL0023 | DE GAGNOUX | Périmètre interdit | AL0089 | GRANDE RUE | Périmètre interdit |
| AL0024 | DE LA CONCHE | Périmètre interdit | AL0090 | GRANDE RUE | Périmètre interdit |
| AL0025 | GRANDE RUE | Périmètre interdit | AL0092 | GRANDE RUE | Périmètre interdit |
| AL0026 | DE GAGNOUX | Périmètre interdit | AL0093 | GRANDE RUE | Périmètre interdit |
| AL0027 | DE GAGNOUX | Périmètre interdit | AL0096 | GRANDE RUE | Périmètre interdit |
| AL0028 | DE GAGNOUX | Périmètre interdit | AL0097 | GRANDE RUE | Périmètre interdit |
| AL0030 | DE L ANCIEN TRAM | Périmètre interdit | AL0098 | GRANDE RUE | Périmètre interdit |
| AL0031 | DE GAGNOUX | Périmètre interdit | AL0099 | GRANDE RUE | Périmètre interdit |
| AL0032 | DE GAGNOUX | Périmètre interdit | AL0100 | GRANDE RUE | Périmètre interdit |
| AL0033 | DE GAGNOUX | Périmètre interdit | AL0101 | GRANDE RUE | Périmètre interdit |
| AL0034 | DE L ANCIEN TRAM | Périmètre interdit | AL0102 | GRANDE RUE | Périmètre interdit |
| AL0035 | DE L ANCIEN TRAM | Périmètre interdit | AL0103 | GRANDE RUE | Périmètre interdit |
| AL0037 | DE L ANCIEN TRAM | Périmètre interdit | AL0106 | GRANDE RUE | Périmètre interdit |
| AL0038 | LA RIPPE | Périmètre interdit | AL0110 | GRANGE VIEILLE | Périmètre interdit |
| AL0039 | DE GAGNOUX | Périmètre interdit | AL0111 | GRANDE RUE | Périmètre interdit |
| AL0040 | GRANDE RUE | Périmètre interdit | AL0112 | GRANDE RUE | Périmètre interdit |
| AL0041 | GRANDE RUE | Périmètre interdit | AL0113 | GRANDE RUE | Périmètre interdit |

| | | | | | |
|--------|------------------|--------------------|--------|------------------|--------------------|
| AL0042 | GRANDE RUE | Périmètre interdit | AL0114 | GRANDE RUE | Périmètre interdit |
| AL0043 | GRANDE RUE | Périmètre interdit | AL0115 | GRANDE RUE | Périmètre interdit |
| AL0044 | LA RIPPE | Périmètre interdit | AL0116 | GRANDE RUE | Périmètre interdit |
| AL0045 | GRANDE RUE | Périmètre interdit | AL0117 | GRANDE RUE | Périmètre interdit |
| AL0046 | GRANDE RUE | Périmètre interdit | AL0118 | GRANDE RUE | Périmètre interdit |
| AL0047 | GRANDE RUE | Périmètre interdit | AL0119 | GRANDE RUE | Périmètre interdit |
| AL0048 | GRANDE RUE | Périmètre interdit | AL0120 | GRANDE RUE | Périmètre interdit |
| AL0049 | GRANDE RUE | Périmètre interdit | AL0121 | GRANDE RUE | Périmètre interdit |
| AL0050 | GRANDE RUE | Périmètre interdit | AL0122 | GRANDE RUE | Périmètre interdit |
| AL0051 | GRANDE RUE | Périmètre interdit | AL0123 | GRANDE RUE | Périmètre interdit |
| AL0052 | GRANDE RUE | Périmètre interdit | AL0124 | GRANDE RUE | Périmètre interdit |
| AL0053 | GRANDE RUE | Périmètre interdit | AL0125 | GRANDE RUE | Périmètre interdit |
| AL0054 | GRANDE RUE | Périmètre interdit | AL0126 | GRANDE RUE | Périmètre interdit |
| AL0055 | GRANDE RUE | Périmètre interdit | AL0127 | GRANDE RUE | Périmètre interdit |
| AL0056 | GRANDE RUE | Périmètre interdit | AL0128 | GRANDE RUE | Périmètre interdit |
| AL0057 | GRANDE RUE | Périmètre interdit | AL0129 | DE L ANCIEN TRAM | Périmètre interdit |
| AL0058 | DE GAGNOUX | Périmètre interdit | AL0130 | LE MOLLARD | Périmètre interdit |
| AL0059 | GRANDE RUE | Périmètre interdit | AL0131 | LE MOLLARD | Périmètre interdit |
| AL0060 | GRANDE RUE | Périmètre interdit | AL0132 | LE MOLLARD | Périmètre interdit |
| AL0061 | GRANDE RUE | Périmètre interdit | AL0133 | LE MOLLARD | Périmètre interdit |
| AL0062 | GRANDE RUE | Périmètre interdit | AL0134 | DES GITES | Périmètre interdit |
| AL0063 | GRANDE RUE | Périmètre interdit | AL0135 | LE MOLLARD | Périmètre interdit |
| AL0064 | GRANDE RUE | Périmètre interdit | AL0136 | DE L ANCIEN TRAM | Périmètre interdit |
| AL0065 | LA RIPPE | Périmètre interdit | AL0137 | DE L ANCIEN TRAM | Périmètre interdit |
| AL0066 | LA RIPPE | Périmètre interdit | AL0139 | DU MOLLARD | Périmètre interdit |
| AL0067 | LA RIPPE | Périmètre interdit | AL0141 | LE MOLLARD | Périmètre interdit |
| AL0068 | LA RIPPE | Périmètre interdit | AL0142 | LE MOLLARD | Périmètre interdit |
| AL0069 | LA RIPPE | Périmètre interdit | AL0143 | LE MOLLARD | Périmètre interdit |
| AL0070 | LA RIPPE | Périmètre interdit | AL0144 | DE L ANCIEN TRAM | Périmètre interdit |
| AL0071 | LA RIPPE | Périmètre interdit | AL0145 | DU MOLLARD | Périmètre interdit |
| AL0072 | LA RIPPE | Périmètre interdit | AL0146 | DU MOLLARD | Périmètre interdit |
| AL0073 | LA RIPPE | Périmètre interdit | AL0147 | DU MOLLARD | Périmètre interdit |
| AL0074 | LA RIPPE | Périmètre interdit | AL0148 | DU MOLLARD | Périmètre interdit |
| AL0075 | LA RIPPE | Périmètre interdit | AL0149 | DU MOLLARD | Périmètre interdit |
| AL0077 | DU MAGASIN | Périmètre interdit | AL0150 | DU MOLLARD | Périmètre interdit |
| AL0078 | DU MAGASIN | Périmètre interdit | AL0151 | DU MOLLARD | Périmètre interdit |
| AL0079 | DU MAGASIN | Périmètre interdit | AL0152 | DU MOLLARD | Périmètre interdit |
| AL0153 | DU MOLLARD | Périmètre interdit | AL0221 | GRANDE RUE | Périmètre interdit |
| AL0154 | DU MOLLARD | Périmètre interdit | AL0222 | GRANDE RUE | Périmètre interdit |
| AL0155 | DES GAILLARDES | Périmètre interdit | AL0223 | GRANDE RUE | Périmètre interdit |
| AL0156 | DES GAILLARDES | Périmètre interdit | AL0224 | GRANDE RUE | Périmètre interdit |
| AL0157 | DES GAILLARDES | Périmètre interdit | AL0225 | GRANDE RUE | Périmètre interdit |
| AL0158 | DES GAILLARDES | Périmètre interdit | AL0226 | GRANDE RUE | Périmètre interdit |
| AL0159 | DES GAILLARDES | Périmètre interdit | AL0227 | GRANDE RUE | Périmètre interdit |
| AL0160 | DES GAILLARDES | Périmètre interdit | AL0228 | GRANDE RUE | Périmètre interdit |
| AL0161 | DU MOLLARD | Périmètre interdit | AL0229 | GRANDE RUE | Périmètre interdit |
| AL0163 | DE L ANCIEN TRAM | Périmètre interdit | AL0230 | GRANDE RUE | Périmètre interdit |
| AL0164 | DE L ANCIEN TRAM | Périmètre interdit | AL0231 | DU MAGASIN | Périmètre interdit |
| AL0165 | DE L ANCIEN TRAM | Périmètre interdit | AL0232 | DU MAGASIN | Périmètre interdit |
| AL0166 | DE L ANCIEN TRAM | Périmètre interdit | AL0233 | DU MAGASIN | Périmètre interdit |
| AL0167 | DE LA CHARRIERE | Périmètre interdit | AL0234 | DU MAGASIN | Périmètre interdit |
| AL0168 | LE BAS TOUVET | Périmètre interdit | AL0235 | GRANDE RUE | Périmètre interdit |
| AL0169 | DES GAILLARDES | Périmètre interdit | AL0236 | GRANDE RUE | Périmètre interdit |
| AL0170 | DES GAILLARDES | Périmètre interdit | AL0237 | GRANDE RUE | Périmètre interdit |
| AL0171 | DE LA CHARRIERE | Périmètre interdit | AL0238 | DU MAGASIN | Périmètre interdit |

| | | | | | |
|--------|------------------|--------------------|------------|----------------|--------------------|
| AL0172 | DE LA CHARRIERE | Périmètre interdit | AL0239 | DU MAGASIN | Périmètre interdit |
| AL0173 | DE LA CHARRIERE | Périmètre interdit | AL0240 | DU MAGASIN | Périmètre interdit |
| AL0174 | DE LA CHARRIERE | Périmètre interdit | AL0241 | DU MAGASIN | Périmètre interdit |
| AL0175 | DE LA CHARRIERE | Périmètre interdit | AL0242 | DU MAGASIN | Périmètre interdit |
| AL0176 | DE LA CHARRIERE | Périmètre interdit | AL0243 | DU MAGASIN | Périmètre interdit |
| AL0178 | DE LA CHARRIERE | Périmètre interdit | AL0244 | DU MAGASIN | Périmètre interdit |
| AL0179 | DE LA CHARRIERE | Périmètre interdit | AL0245 | DU MAGASIN | Périmètre interdit |
| AL0180 | DE LA CHARRIERE | Périmètre interdit | AL0247 | GRANDE RUE | Périmètre interdit |
| AL0181 | DE LA CHARRIERE | Périmètre interdit | AL0248 | GRANDE RUE | Périmètre interdit |
| AL0182 | DE LA CHARRIERE | Périmètre interdit | AL0249 | GRANDE RUE | Périmètre interdit |
| AL0183 | DES GAILLARDES | Périmètre interdit | AL0250 | GRANDE RUE | Périmètre interdit |
| AL0184 | DES GAILLARDES | Périmètre interdit | AL0251 | GRANDE RUE | Périmètre interdit |
| AL0185 | DES GAILLARDES | Périmètre interdit | AL0252 | GRANDE RUE | Périmètre interdit |
| AL0186 | DES GAILLARDES | Périmètre interdit | AL0253 | GRANDE RUE | Périmètre interdit |
| AL0187 | DES GAILLARDES | Périmètre interdit | AL0254 | DE L EGLISE | Périmètre interdit |
| AL0188 | DES GAILLARDES | Périmètre interdit | AL0255 | DE L EGLISE | Périmètre interdit |
| AL0189 | DES GAILLARDES | Périmètre interdit | AL0256 | DE L EGLISE | Périmètre interdit |
| AL0190 | DE LA CHARRIERE | Périmètre interdit | AL0257 | DE L EGLISE | Périmètre interdit |
| AL0191 | DE LA CHARRIERE | Périmètre interdit | AL0258 | DE L EGLISE | Périmètre interdit |
| AL0192 | DE LA CHARRIERE | Périmètre interdit | AL0259 | DE L EGLISE | Périmètre interdit |
| AL0193 | DE LA CHARRIERE | Périmètre interdit | AL0260 | DE L EGLISE | Périmètre interdit |
| AL0194 | DE LA CHARRIERE | Périmètre interdit | AL0261 | DE LA PRIOLA | Périmètre interdit |
| AL0195 | DE LA CHARRIERE | Périmètre interdit | AL0262 | DE LA PRIOLA | Périmètre interdit |
| AL0196 | DE LA CHARRIERE | Périmètre interdit | AL0263 | DE LA PRIOLA | Périmètre interdit |
| AL0197 | DE LA CHARRIERE | Périmètre interdit | AL0264 | DE LA PRIOLA | Périmètre interdit |
| AL0198 | DES GAILLARDES | Périmètre interdit | AL0265 | DE LA PRIOLA | Périmètre interdit |
| AL0199 | DE LA CHARRIERE | Périmètre interdit | AL0266 | GRANDE RUE | Périmètre interdit |
| AL0200 | DE LA CHARRIERE | Périmètre interdit | AL0267 | GRANDE RUE | Périmètre interdit |
| AL0201 | DE LA CHARRIERE | Périmètre interdit | AL0271 | GRANDE RUE | Périmètre interdit |
| AL0202 | DE LA CHARRIERE | Périmètre interdit | AL0272 | GRANDE RUE | Périmètre interdit |
| AL0203 | DE LA CHARRIERE | Périmètre interdit | AL0274 | GRANGE VIEILLE | Périmètre interdit |
| AL0204 | DE LA CHARRIERE | Périmètre interdit | AL0277 | GRANDE RUE | Périmètre interdit |
| AL0205 | DE LA CHARRIERE | Périmètre interdit | AL0278 | GRANDE RUE | Périmètre interdit |
| AL0206 | DE LA CHARRIERE | Périmètre interdit | AL0279 | GRANDE RUE | Périmètre interdit |
| AL0207 | DE LA CHARRIERE | Périmètre interdit | AL0280 | GRANDE RUE | Périmètre interdit |
| AL0208 | GRANDE RUE | Périmètre interdit | AL0281 | GRANDE RUE | Périmètre interdit |
| AL0212 | DES GAILLARDES | Périmètre interdit | AL0282 | GRANDE RUE | Périmètre interdit |
| AL0213 | GRANDE RUE | Périmètre interdit | AL0283 | GRANDE RUE | Périmètre interdit |
| AL0214 | GRANDE RUE | Périmètre interdit | AL0284 | GRANDE RUE | Périmètre interdit |
| AL0215 | GRANDE RUE | Périmètre interdit | AL0285 | GRANDE RUE | Périmètre interdit |
| AL0216 | GRANDE RUE | Périmètre interdit | AL0286 | GRANDE RUE | Périmètre interdit |
| AL0217 | DES GAILLARDES | Périmètre interdit | AL0287 | DE GAGNOUX | Périmètre interdit |
| AL0218 | DES GAILLARDES | Périmètre interdit | AL0288 | DE GAGNOUX | Périmètre interdit |
| AL0220 | GRANDE RUE | Périmètre interdit | AL0292 | DU MOLLARD | Périmètre interdit |
| AL0293 | DU MOLLARD | Périmètre interdit | AM003 3 | LA RIPPE | Périmètre interdit |
| AL0294 | DE L ANCIEN TRAM | Périmètre interdit | AM003 4 | LA RIPPE | Périmètre interdit |
| AL0295 | DU MOLLARD | Périmètre interdit | AM003 5 | LA RIPPE | Périmètre interdit |
| AL0296 | DU MOLLARD | Périmètre interdit | AM003 6 | LA RIPPE | Périmètre interdit |
| AL0297 | DU MOLLARD | Périmètre interdit | AM003 7 | LA RIPPE | Périmètre interdit |
| AL0298 | DU MOLLARD | Périmètre interdit | AM003 8 | LA RIPPE | Périmètre interdit |
| AL0299 | LA RIPPE | Périmètre interdit | AM003 | LA RIPPE | Périmètre interdit |

| | | | | | |
|------------|------------------|--------------------|------------|------------|--------------------|
| | | | 9 | | |
| AL0300 | LA RIPPE | Périmètre interdit | AM004 0 | LA RIPPE | Périmètre interdit |
| AL0302 | DE LA CONCHE | Périmètre interdit | AM004 1 | LA RIPPE | Périmètre interdit |
| AL0303 | DE LA CONCHE | Périmètre interdit | AM004 2 | LA RIPPE | Périmètre interdit |
| AL0304 | DES GITES | Périmètre interdit | AM004 3 | LA RIPPE | Périmètre interdit |
| AL0305 | DES GITES | Périmètre interdit | AM004 4 | LA RIPPE | Périmètre interdit |
| AL0307 | DE LA CHARRIERE | Périmètre interdit | AM004 5 | LA RIPPE | Périmètre interdit |
| AL0308 | DE LA CHARRIERE | Périmètre interdit | AM004 6 | LA RIPPE | Périmètre interdit |
| AL0309 | DE L ANCIEN TRAM | Périmètre interdit | AM004 7 | LA RIPPE | Périmètre interdit |
| AL0310 | DE L ANCIEN TRAM | Périmètre interdit | AM004 9 | PRE MORION | Périmètre interdit |
| AL0311 | GRANDE RUE | Périmètre interdit | AM005 0 | PRE MORION | Périmètre interdit |
| AL0312 | GRANDE RUE | Périmètre interdit | AM005 3 | LA RIPPE | Périmètre interdit |
| AL0313 | DE L ANCIEN TRAM | Périmètre interdit | AM005 4 | PRE MORION | Périmètre interdit |
| AL0314 | DE L ANCIEN TRAM | Périmètre interdit | AM005 5 | PRE MORION | Périmètre interdit |
| AL0316 | GRANGE VIEILLE | Périmètre interdit | AM005 6 | PRE MORION | Périmètre interdit |
| AL0317 | GRANGE VIEILLE | Périmètre interdit | AM005 7 | PRE MORION | Périmètre interdit |
| AL0318 | GRANDE RUE | Périmètre interdit | AM005 8 | PRE MORION | Périmètre interdit |
| AL0319 | GRANDE RUE | Périmètre interdit | AM005 9 | PRE MORION | Périmètre interdit |
| AL0320 | GRANDE RUE | Périmètre interdit | AM006 0 | PRE MORION | Périmètre interdit |
| AL0324 | GRANDE RUE | Périmètre interdit | AM006 1 | PRE MORION | Périmètre interdit |
| AL0325 | GRANDE RUE | Périmètre interdit | AM006 2 | PRE MORION | Périmètre interdit |
| AL0326 | DE L ANCIEN TRAM | Périmètre interdit | AM006 3 | PRE MORION | Périmètre interdit |
| AL0327 | DE L ANCIEN TRAM | Périmètre interdit | AM006 4 | PRE MORION | Périmètre interdit |
| AL0328 | DE L ANCIEN TRAM | Périmètre interdit | AM006 5 | PRE MORION | Périmètre interdit |
| AM000 1 | LA RIPPE | Périmètre interdit | AM006 6 | PRE MORION | Périmètre interdit |
| AM000 2 | LA RIPPE | Périmètre interdit | AM006 7 | PRE MORION | Périmètre interdit |
| AM000 3 | LA RIPPE | Périmètre interdit | AM006 8 | PRE MORION | Périmètre interdit |
| AM000 4 | LA RIPPE | Périmètre interdit | AM006 9 | PRE MORION | Périmètre interdit |
| AM000 5 | LA RIPPE | Périmètre interdit | AM007 0 | PRE MORION | Périmètre interdit |
| AM000 6 | LA RIPPE | Périmètre interdit | AM007 1 | PRE MORION | Périmètre interdit |
| AM000 7 | LA RIPPE | Périmètre interdit | AM007 2 | PRE MORION | Périmètre interdit |
| AM000 | LA RIPPE | Périmètre interdit | AM007 | PRE MORION | Périmètre interdit |

| | | | | | |
|--------|-----------------|--------------------|--------|-----------------|--------------------|
| 8 | | | 3 | | |
| AM0009 | LA RIPPE | Périmètre interdit | AM0074 | PRE MORION | Périmètre interdit |
| AM0010 | LA RIPPE | Périmètre interdit | AM0075 | PRE MORION | Périmètre interdit |
| AM0011 | LA RIPPE | Périmètre interdit | AM0076 | PRE MORION | Périmètre interdit |
| AM0012 | LA RIPPE | Périmètre interdit | AM0077 | PRE MORION | Périmètre interdit |
| AM0013 | LA RIPPE | Périmètre interdit | AM0078 | PRE MORION | Périmètre interdit |
| AM0014 | LA RIPPE | Périmètre interdit | AM0079 | PRE MORION | Périmètre interdit |
| AM0015 | LA RIPPE | Périmètre interdit | AM0080 | PRE MORION | Périmètre interdit |
| AM0016 | LA RIPPE | Périmètre interdit | AM0081 | PRE MORION | Périmètre interdit |
| AM0017 | LA RIPPE | Périmètre interdit | AM0082 | PRE MORION | Périmètre interdit |
| AM0018 | LA RIPPE | Périmètre interdit | AM0083 | PRE MORION | Périmètre interdit |
| AM0019 | LA RIPPE | Périmètre interdit | AM0084 | PRE MORION | Périmètre interdit |
| AM0020 | LA RIPPE | Périmètre interdit | AM0085 | PRE MORION | Périmètre interdit |
| AM0021 | LA RIPPE | Périmètre interdit | AM0086 | PRE MORION | Périmètre interdit |
| AM0022 | LA RIPPE | Périmètre interdit | AM0088 | AUX CHARMANCHES | Périmètre interdit |
| AM0023 | LA RIPPE | Périmètre interdit | AM0089 | AUX CHARMANCHES | Périmètre interdit |
| AM0024 | LA RIPPE | Périmètre interdit | AM0090 | AUX CHARMANCHES | Périmètre interdit |
| AM0025 | LA RIPPE | Périmètre interdit | AM0091 | AUX CHARMANCHES | Périmètre interdit |
| AM0026 | LA RIPPE | Périmètre interdit | AM0092 | AUX CHARMANCHES | Périmètre interdit |
| AM0027 | LA RIPPE | Périmètre interdit | AM0093 | AUX CHARMANCHES | Périmètre interdit |
| AM0028 | LA RIPPE | Périmètre interdit | AM0094 | AUX CHARMANCHES | Périmètre interdit |
| AM0029 | LA RIPPE | Périmètre interdit | AM0095 | AUX CHARMANCHES | Périmètre interdit |
| AM0030 | LA RIPPE | Périmètre interdit | AM0096 | AUX CHARMANCHES | Périmètre interdit |
| AM0031 | LA RIPPE | Périmètre interdit | AM0097 | AUX CHARMANCHES | Périmètre interdit |
| AM0032 | LA RIPPE | Périmètre interdit | AM0098 | AUX CHARMANCHES | Périmètre interdit |
| AM0099 | AUX CHARMANCHES | Périmètre interdit | AN0048 | AUX MORTES | Périmètre interdit |
| AM0100 | AUX CHARMANCHES | Périmètre interdit | AN0049 | AUX MORTES | Périmètre interdit |
| AM0101 | AUX CHARMANCHES | Périmètre interdit | AN0050 | AUX MORTES | Périmètre interdit |
| AM0102 | AUX CHARMANCHES | Périmètre interdit | AN0051 | AUX MORTES | Périmètre interdit |
| AM0103 | AUX CHARMANCHES | Périmètre interdit | AN0052 | AUX MORTES | Périmètre interdit |
| AM0104 | AUX CHARMANCHES | Périmètre interdit | AN0053 | AUX MORTES | Périmètre interdit |
| AM0105 | AUX CHARMANCHES | Périmètre interdit | AN0054 | AUX MORTES | Périmètre interdit |

| | | | | | |
|------------|-----------------|--------------------|--------|------------|--------------------|
| 5 | | | | | |
| AM010 6 | AUX CHARMANCHES | Périmètre interdit | AN0055 | AUX MORTES | Périmètre interdit |
| AM010 7 | AUX CHARMANCHES | Périmètre interdit | AN0056 | AUX MORTES | Périmètre interdit |
| AM010 8 | AUX CHARMANCHES | Périmètre interdit | AN0057 | AUX MORTES | Périmètre interdit |
| AM010 9 | AUX CHARMANCHES | Périmètre interdit | AN0058 | AUX MORTES | Périmètre interdit |
| AM011 0 | AUX CHARMANCHES | Périmètre interdit | AN0059 | AUX MORTES | Périmètre interdit |
| AM011 1 | AUX CHARMANCHES | Périmètre interdit | AN0060 | AUX MORTES | Périmètre interdit |
| AM011 2 | AUX CHARMANCHES | Périmètre interdit | AN0061 | AUX MORTES | Périmètre interdit |
| AM011 3 | AUX CHARMANCHES | Périmètre interdit | AN0062 | AUX MORTES | Périmètre interdit |
| AM011 4 | AUX CHARMANCHES | Périmètre interdit | AN0063 | AUX MORTES | Périmètre interdit |
| AM011 5 | AUX CHARMANCHES | Périmètre interdit | AN0064 | AUX MORTES | Périmètre interdit |
| AM011 6 | AUX CHARMANCHES | Périmètre interdit | AN0065 | AUX MORTES | Périmètre interdit |
| AM011 7 | AUX CHARMANCHES | Périmètre interdit | AN0066 | AUX MORTES | Périmètre interdit |
| AM011 8 | AUX CHARMANCHES | Périmètre interdit | AN0067 | AUX MORTES | Périmètre interdit |
| AM011 9 | LA RIPPE | Périmètre interdit | AN0068 | AUX MORTES | Périmètre interdit |
| AM012 0 | PRE MORION | Périmètre interdit | AN0069 | AUX MORTES | Périmètre interdit |
| AM012 1 | PRE MORION | Périmètre interdit | AN0070 | AUX MORTES | Périmètre interdit |
| AM012 2 | PRE MORION | Périmètre interdit | AN0071 | AUX MORTES | Périmètre interdit |
| AM012 3 | PRE MORION | Périmètre interdit | AN0072 | AUX MORTES | Périmètre interdit |
| AM012 4 | PRE MORION | Périmètre interdit | AN0073 | AUX MORTES | Périmètre interdit |
| AM012 5 | PRE MORION | Périmètre interdit | AN0074 | AUX MORTES | Périmètre interdit |
| AM012 6 | LA RIPPE | Périmètre interdit | AN0075 | AUX MORTES | Périmètre interdit |
| AM012 7 | LA RIPPE | Périmètre interdit | AN0076 | AUX MORTES | Périmètre interdit |
| AN0001 | AUX MORTES | Périmètre interdit | AN0077 | AUX MORTES | Périmètre interdit |
| AN0002 | AUX MORTES | Périmètre interdit | AN0078 | AUX MORTES | Périmètre interdit |
| AN0004 | AUX MORTES | Périmètre interdit | AN0079 | AUX MORTES | Périmètre interdit |
| AN0005 | AUX MORTES | Périmètre interdit | AN0080 | AUX MORTES | Périmètre interdit |
| AN0006 | AUX MORTES | Périmètre interdit | AN0081 | AUX MORTES | Périmètre interdit |
| AN0007 | AUX MORTES | Périmètre interdit | AN0082 | AUX MORTES | Périmètre interdit |
| AN0008 | AUX MORTES | Périmètre interdit | AN0083 | AUX MORTES | Périmètre interdit |
| AN0009 | AUX MORTES | Périmètre interdit | AN0084 | AUX MORTES | Périmètre interdit |
| AN0023 | AUX MORTES | Périmètre interdit | AN0085 | AUX MORTES | Périmètre interdit |
| AN0024 | AUX MORTES | Périmètre interdit | AN0086 | AUX MORTES | Périmètre interdit |
| AN0025 | AUX MORTES | Périmètre interdit | AN0087 | AUX MORTES | Périmètre interdit |
| AN0026 | AUX MORTES | Périmètre interdit | AN0088 | AUX MORTES | Périmètre interdit |
| AN0027 | AUX MORTES | Périmètre interdit | AN0089 | AUX MORTES | Périmètre interdit |
| AN0028 | AUX MORTES | Périmètre interdit | AN0090 | AUX MORTES | Périmètre interdit |
| AN0029 | AUX MORTES | Périmètre interdit | AN0091 | AUX MORTES | Périmètre interdit |

| | | | | | |
|--------|---------------------|--------------------|--------|---------------|----------------------|
| AN0030 | AUX MORTES | Périmètre interdit | AN0092 | AUX MORTES | Périmètre interdit |
| AN0031 | AUX MORTES | Périmètre interdit | AN0093 | AUX MORTES | Périmètre interdit |
| AN0032 | AUX MORTES | Périmètre interdit | AN0094 | AUX MORTES | Périmètre interdit |
| AN0033 | AUX MORTES | Périmètre interdit | AN0095 | AUX MORTES | Périmètre interdit |
| AN0034 | AUX MORTES | Périmètre interdit | AN0096 | AUX MORTES | Périmètre interdit |
| AN0035 | AUX MORTES | Périmètre interdit | AN0097 | AUX MORTES | Périmètre interdit |
| AN0036 | AUX MORTES | Périmètre interdit | AN0098 | AUX MORTES | Périmètre interdit |
| AN0037 | AUX MORTES | Périmètre interdit | AN0099 | AUX MORTES | Périmètre interdit |
| AN0038 | AUX MORTES | Périmètre interdit | AN0101 | AUX MORTES | Périmètre interdit |
| AN0039 | AUX MORTES | Périmètre interdit | AN0102 | AUX MORTES | Périmètre interdit |
| AN0040 | AUX MORTES | Périmètre interdit | AN0103 | AUX MORTES | Périmètre interdit |
| AN0041 | AUX MORTES | Périmètre interdit | AN0104 | AUX MORTES | Périmètre interdit |
| AN0042 | AUX MORTES | Périmètre interdit | AN0105 | LES MARAIS | Périmètre interdit |
| AN0043 | AUX MORTES | Périmètre interdit | AN0106 | LES MARAIS | Périmètre interdit |
| AN0044 | AUX MORTES | Périmètre interdit | AN0107 | LES MARAIS | Périmètre interdit |
| AN0045 | AUX MORTES | Périmètre interdit | AN0108 | LES MARAIS | Périmètre interdit |
| AN0046 | AUX MORTES | Périmètre interdit | AN0109 | LES MARAIS | Périmètre interdit |
| AN0047 | AUX MORTES | Périmètre interdit | AN0110 | LES MARAIS | Périmètre interdit |
| AN0111 | LES MARAIS | Périmètre interdit | AN0173 | AUX MORTES | Périmètre interdit |
| AN0112 | LES MARAIS | Périmètre interdit | AN0174 | AUX MORTES | Périmètre interdit |
| AN0113 | LES MARAIS | Périmètre interdit | AN0175 | AUX MORTES | Périmètre interdit |
| AN0114 | LES MARAIS | Périmètre interdit | AN0176 | AUX MORTES | Périmètre interdit |
| AN0115 | LES MARAIS | Périmètre interdit | AN0177 | AUX MORTES | Périmètre interdit |
| AN0116 | LES MARAIS | Périmètre interdit | AN0178 | AUX MORTES | Périmètre interdit |
| AN0117 | LES MARAIS | Périmètre interdit | AN0179 | AUX MORTES | Périmètre interdit |
| AN0118 | LES MARAIS | Périmètre libre | AN0180 | AUX MORTES | Périmètre interdit |
| AN0119 | LES MARAIS | Périmètre libre | AN0185 | AUX MORTES | Périmètre interdit |
| AN0120 | LES MARAIS | Périmètre interdit | AN0186 | AUX MORTES | Périmètre interdit |
| AN0121 | LES MARAIS | Périmètre interdit | AN0187 | NATIONALE 90 | Périmètre interdit |
| AN0122 | LES MARAIS | Périmètre interdit | AN0188 | AUX MORTES | Périmètre interdit |
| AN0123 | LES MARAIS | Périmètre interdit | AN0189 | AUX MORTES | Périmètre interdit |
| AN0124 | LES MARAIS | Périmètre interdit | AO0001 | A RECHARDIERE | Périmètre réglementé |
| AN0125 | LES MARAIS | Périmètre interdit | AO0002 | A RECHARDIERE | Périmètre réglementé |
| AN0126 | LES MARAIS | Périmètre interdit | AO0003 | A RECHARDIERE | Périmètre réglementé |
| AN0127 | LES MARAIS | Périmètre interdit | AO0004 | A RECHARDIERE | Périmètre réglementé |
| AN0128 | LES MARAIS | Périmètre libre | AO0005 | A RECHARDIERE | Périmètre réglementé |
| AN0129 | LES MARAIS | Périmètre interdit | AO0006 | A RECHARDIERE | Périmètre réglementé |
| AN0130 | LES MARAIS | Périmètre interdit | AO0007 | A RECHARDIERE | Périmètre réglementé |
| AN0131 | LES MARAIS | Périmètre interdit | AO0008 | A RECHARDIERE | Périmètre réglementé |
| AN0132 | LES MARAIS | Périmètre interdit | AO0009 | A RECHARDIERE | Périmètre réglementé |
| AN0133 | MORTES DE LA CONCHE | Périmètre interdit | AO0010 | A RECHARDIERE | Périmètre réglementé |
| AN0134 | MORTES DE LA CONCHE | Périmètre interdit | AO0011 | A RECHARDIERE | Périmètre réglementé |
| AN0135 | MORTES DE LA CONCHE | Périmètre interdit | AO0012 | A RECHARDIERE | Périmètre réglementé |
| AN0136 | MORTES DE LA CONCHE | Périmètre interdit | AO0013 | A RECHARDIERE | Périmètre réglementé |
| AN0137 | MORTES DE LA CONCHE | Périmètre interdit | AO0014 | A RECHARDIERE | Périmètre |

| | | | | | |
|--------|---------------------|--------------------|--------|---------------|----------------------|
| | | | | | réglementé |
| AN0138 | MORTES DE LA CONCHE | Périmètre interdit | AO0015 | A RECHARDIERE | Périmètre réglementé |
| AN0139 | MORTES DE LA CONCHE | Périmètre interdit | AO0016 | A RECHARDIERE | Périmètre réglementé |
| AN0140 | MORTES DE LA CONCHE | Périmètre interdit | AO0017 | A RECHARDIERE | Périmètre réglementé |
| AN0141 | MORTES DE LA CONCHE | Périmètre interdit | AO0018 | A RECHARDIERE | Périmètre réglementé |
| AN0142 | MORTES DE LA CONCHE | Périmètre interdit | AO0019 | A RECHARDIERE | Périmètre réglementé |
| AN0143 | MORTES DE LA CONCHE | Périmètre interdit | AO0020 | A RECHARDIERE | Périmètre réglementé |
| AN0144 | MORTES DE LA CONCHE | Périmètre interdit | AO0021 | LE CHADEAU | Périmètre réglementé |
| AN0145 | MORTES DE LA CONCHE | Périmètre interdit | AO0022 | LE CHADEAU | Périmètre réglementé |
| AN0146 | MORTES DE LA CONCHE | Périmètre interdit | AO0023 | LE CHADEAU | Périmètre réglementé |
| AN0147 | MORTES DE LA CONCHE | Périmètre interdit | AO0024 | LE CHADEAU | Périmètre libre |
| AN0148 | MORTES DE LA CONCHE | Périmètre interdit | AO0025 | LE CHADEAU | Périmètre libre |
| AN0149 | MORTES DE LA CONCHE | Périmètre interdit | AO0026 | LE CHADEAU | Périmètre libre |
| AN0150 | MORTES DE LA CONCHE | Périmètre interdit | AO0027 | LE CHADEAU | Périmètre libre |
| AN0151 | MORTES DE LA CONCHE | Périmètre interdit | AO0028 | LE CHADEAU | Périmètre libre |
| AN0152 | MORTES DE LA CONCHE | Périmètre interdit | AO0031 | LE CHADEAU | Périmètre libre |
| AN0153 | MORTES DE LA CONCHE | Périmètre interdit | AO0032 | LE CHADEAU | Périmètre libre |
| AN0154 | MORTES DE LA CONCHE | Périmètre interdit | AO0033 | LE CHADEAU | Périmètre libre |
| AN0155 | AUX MORTES | Périmètre interdit | AO0034 | LA COMBE | Périmètre réglementé |
| AN0156 | AUX MORTES | Périmètre interdit | AO0035 | LA COMBE | Périmètre libre |
| AN0157 | AUX MORTES | Périmètre interdit | AO0036 | LA COMBE | Périmètre libre |
| AN0158 | AUX MORTES | Périmètre interdit | AO0037 | LA COMBE | Périmètre libre |
| AN0159 | AUX MORTES | Périmètre interdit | AO0038 | LA COMBE | Périmètre libre |
| AN0160 | AUX MORTES | Périmètre interdit | AO0039 | LA COMBE | Périmètre libre |
| AN0161 | AUX MORTES | Périmètre interdit | AO0040 | LA COMBE | Périmètre libre |
| AN0162 | AUX MORTES | Périmètre interdit | AO0041 | LA COMBE | Périmètre libre |
| AN0163 | AUX MORTES | Périmètre interdit | AO0042 | LA COMBE | Périmètre libre |
| AN0164 | AUX MORTES | Périmètre interdit | AO0043 | LA COMBE | Périmètre libre |
| AN0165 | AUX MORTES | Périmètre interdit | AO0044 | LA COMBE | Périmètre libre |
| AN0166 | AUX MORTES | Périmètre interdit | AO0045 | LA COMBE | Périmètre libre |
| AN0167 | AUX MORTES | Périmètre interdit | AO0046 | LA COMBE | Périmètre libre |
| AN0168 | AUX MORTES | Périmètre interdit | AO0047 | LA COMBE | Périmètre libre |
| AN0169 | AUX MORTES | Périmètre interdit | AO0048 | LA COMBE | Périmètre réglementé |
| AN0170 | AUX MORTES | Périmètre interdit | AO0049 | LA COMBE | Périmètre réglementé |
| AN0171 | AUX MORTES | Périmètre interdit | AO0050 | LA COMBE | Périmètre libre |
| AN0172 | AUX MORTES | Périmètre interdit | AO0051 | LA COMBE | Périmètre libre |
| AO0052 | LA COMBE | Périmètre libre | AO0114 | DE LA CONCHE | Périmètre interdit |
| AO0053 | LA COMBE | Périmètre libre | AO0115 | DE LA CONCHE | Périmètre interdit |
| AO0054 | LA COMBE | Périmètre interdit | AO0116 | DE LA CONCHE | Périmètre interdit |
| AO0055 | LA COMBE | Périmètre interdit | AO0117 | DE LA CONCHE | Périmètre interdit |
| AO0056 | LA COMBE | Périmètre interdit | AO0118 | LA CONCHE | Périmètre interdit |
| AO0057 | LA COMBE | Périmètre interdit | AO0119 | LA CONCHE | Périmètre interdit |
| AO0058 | LA COMBE | Périmètre interdit | AO0120 | LA CONCHE | Périmètre interdit |
| AO0059 | LA COMBE | Périmètre interdit | AO0121 | LA CONCHE | Périmètre interdit |
| AO0060 | LA COMBE | Périmètre interdit | AO0122 | DE LA CONCHE | Périmètre interdit |
| AO0061 | LA COMBE | Périmètre interdit | AO0123 | DE LA CONCHE | Périmètre interdit |

| | | | | | |
|--------|-----------|----------------------|--------|-----------------------|----------------------|
| AO0062 | LA COMBE | Périmètre interdit | AO0124 | LA CONCHE | Périmètre réglementé |
| AO0063 | LA COMBE | Périmètre interdit | AO0125 | LA CONCHE | Périmètre réglementé |
| AO0064 | LA COMBE | Périmètre interdit | AO0126 | LA CONCHE | Périmètre réglementé |
| AO0065 | LA COMBE | Périmètre interdit | AO0127 | LA CONCHE | Périmètre interdit |
| AO0066 | LA COMBE | Périmètre interdit | AO0128 | LA CONCHE | Périmètre réglementé |
| AO0067 | CHAPUISE | Périmètre réglementé | AO0129 | LA CONCHE | Périmètre réglementé |
| AO0068 | CHAPUISE | Périmètre réglementé | AO0130 | LA CONCHE | Périmètre réglementé |
| AO0069 | CHAPUISE | Périmètre réglementé | AO0131 | LA CONCHE | Périmètre réglementé |
| AO0070 | CHAPUISE | Périmètre interdit | AO0132 | MICHALETTE ET VILLARD | Périmètre réglementé |
| AO0071 | CHAPUISE | Périmètre interdit | AO0133 | MICHALETTE ET VILLARD | Périmètre réglementé |
| AO0072 | CHAPUISE | Périmètre réglementé | AO0134 | MICHALETTE ET VILLARD | Périmètre réglementé |
| AO0073 | CHAPUISE | Périmètre réglementé | AO0135 | MICHALETTE ET VILLARD | Périmètre réglementé |
| AO0074 | CHAPUISE | Périmètre réglementé | AO0136 | MICHALETTE ET VILLARD | Périmètre réglementé |
| AO0075 | CHAPUISE | Périmètre réglementé | AO0137 | MICHALETTE ET VILLARD | Périmètre réglementé |
| AO0076 | CHAPUISE | Périmètre réglementé | AO0138 | MICHALETTE ET VILLARD | Périmètre réglementé |
| AO0077 | CHAPUISE | Périmètre réglementé | AO0139 | MICHALETTE ET VILLARD | Périmètre réglementé |
| AO0078 | CHAPUISE | Périmètre réglementé | AO0140 | MICHALETTE ET VILLARD | Périmètre réglementé |
| AO0079 | CHAPUISE | Périmètre réglementé | AO0141 | MICHALETTE ET VILLARD | Périmètre réglementé |
| AO0080 | CHAPUISE | Périmètre réglementé | AO0142 | MICHALETTE ET VILLARD | Périmètre réglementé |
| AO0081 | CHAPUISE | Périmètre réglementé | AO0143 | MICHALETTE ET VILLARD | Périmètre réglementé |
| AO0082 | CHAPUISE | Périmètre réglementé | AO0144 | MICHALETTE ET VILLARD | Périmètre réglementé |
| AO0083 | CHAPUISE | Périmètre réglementé | AO0145 | MICHALETTE ET VILLARD | Périmètre réglementé |
| AO0084 | CHAPUISE | Périmètre réglementé | AO0146 | MICHALETTE ET VILLARD | Périmètre réglementé |
| AO0085 | CHAPUISE | Périmètre interdit | AO0147 | MICHALETTE ET VILLARD | Périmètre interdit |
| AO0086 | CHAPUISE | Périmètre réglementé | AO0148 | MICHALETTE ET VILLARD | Périmètre interdit |
| AO0087 | CHAPUISE | Périmètre interdit | AO0149 | NATIONALE 90 | Périmètre interdit |
| AO0088 | DES GITES | Périmètre interdit | AO0150 | MICHALETTE ET VILLARD | Périmètre réglementé |
| AO0089 | DES GITES | Périmètre interdit | AO0151 | MICHALETTE ET VILLARD | Périmètre réglementé |
| AO0090 | DES GITES | Périmètre interdit | AO0152 | MICHALETTE ET VILLARD | Périmètre réglementé |
| AO0091 | DES GITES | Périmètre interdit | AO0153 | MICHALETTE ET VILLARD | Périmètre réglementé |
| AO0092 | DES GITES | Périmètre interdit | AO0154 | MICHALETTE ET VILLARD | Périmètre réglementé |
| AO0093 | CHAPUISE | Périmètre interdit | AO0155 | MICHALETTE ET VILLARD | Périmètre réglementé |

| | | | | | |
|--------|-----------------------|----------------------|--------|-----------------------|----------------------|
| AO0094 | DES GITES | Périmètre interdit | AO0156 | MICHALETTE ET VILLARD | Périmètre réglementé |
| AO0095 | DES GITES | Périmètre interdit | AO0157 | MICHALETTE ET VILLARD | Périmètre réglementé |
| AO0096 | DES GITES | Périmètre interdit | AO0158 | MICHALETTE ET VILLARD | Périmètre réglementé |
| AO0097 | DES GITES | Périmètre interdit | AO0159 | MICHALETTE ET VILLARD | Périmètre réglementé |
| AO0098 | DES GITES | Périmètre interdit | AO0160 | MICHALETTE ET VILLARD | Périmètre réglementé |
| AO0099 | DES GITES | Périmètre interdit | AO0161 | MICHALETTE ET VILLARD | Périmètre réglementé |
| AO0100 | DES GITES | Périmètre interdit | AO0162 | MICHALETTE ET VILLARD | Périmètre réglementé |
| AO0101 | DES GITES | Périmètre interdit | AO0163 | MICHALETTE ET VILLARD | Périmètre réglementé |
| AO0102 | DE LA CONCHE | Périmètre interdit | AO0164 | MICHALETTE ET VILLARD | Périmètre réglementé |
| AO0103 | DE LA CONCHE | Périmètre interdit | AO0165 | MICHALETTE ET VILLARD | Périmètre réglementé |
| AO0104 | DE LA CONCHE | Périmètre interdit | AO0166 | MICHALETTE ET VILLARD | Périmètre réglementé |
| AO0105 | DE LA CONCHE | Périmètre interdit | AO0167 | MICHALETTE ET VILLARD | Périmètre réglementé |
| AO0106 | DE LA CONCHE | Périmètre interdit | AO0168 | MICHALETTE ET VILLARD | Périmètre réglementé |
| AO0107 | DE LA CONCHE | Périmètre interdit | AO0169 | MICHALETTE ET VILLARD | Périmètre réglementé |
| AO0108 | DE LA CONCHE | Périmètre interdit | AO0170 | MICHALETTE ET VILLARD | Périmètre réglementé |
| AO0109 | LA CONCHE | Périmètre interdit | AO0171 | MICHALETTE ET VILLARD | Périmètre réglementé |
| AO0110 | DE LA CONCHE | Périmètre interdit | AO0172 | MICHALETTE ET VILLARD | Périmètre réglementé |
| AO0111 | DE LA CONCHE | Périmètre interdit | AO0173 | MICHALETTE ET VILLARD | Périmètre réglementé |
| AO0112 | DE LA CONCHE | Périmètre interdit | AO0174 | MICHALETTE ET VILLARD | Périmètre réglementé |
| AO0113 | LA CONCHE | Périmètre interdit | AO0175 | MICHALETTE ET VILLARD | Périmètre réglementé |
| AO0176 | MICHALETTE ET VILLARD | Périmètre réglementé | AP0059 | A RECHARDIERE | Périmètre réglementé |
| AO0177 | MICHALETTE ET VILLARD | Périmètre réglementé | AP0060 | A RECHARDIERE | Périmètre réglementé |
| AO0178 | MICHALETTE ET VILLARD | Périmètre réglementé | AP0061 | A RECHARDIERE | Périmètre réglementé |
| AO0179 | MICHALETTE ET VILLARD | Périmètre réglementé | AP0062 | A RECHARDIERE | Périmètre réglementé |
| AO0180 | MICHALETTE ET VILLARD | Périmètre réglementé | AP0063 | A RECHARDIERE | Périmètre réglementé |
| AO0181 | MICHALETTE ET VILLARD | Périmètre réglementé | AP0064 | A RECHARDIERE | Périmètre réglementé |
| AO0182 | MICHALETTE ET VILLARD | Périmètre réglementé | AP0065 | A RECHARDIERE | Périmètre réglementé |
| AO0183 | MICHALETTE ET VILLARD | Périmètre réglementé | AP0066 | A RECHARDIERE | Périmètre réglementé |
| AO0184 | MICHALETTE ET VILLARD | Périmètre réglementé | AP0067 | A RECHARDIERE | Périmètre réglementé |
| AO0185 | MICHALETTE ET VILLARD | Périmètre réglementé | AP0068 | A RECHARDIERE | Périmètre réglementé |
| AO0186 | MICHALETTE ET VILLARD | Périmètre réglementé | AP0069 | A RECHARDIERE | Périmètre réglementé |

| | | | | | |
|--------|--------------------------|----------------------|--------|-----------------------|----------------------|
| AO0187 | LE CHADEAU | Périmètre libre | AP0070 | A RECHARDIERE | Périmètre réglementé |
| AP0001 | AUX COTES | Périmètre réglementé | AP0071 | A RECHARDIERE | Périmètre réglementé |
| AP0002 | AUX COTES | Périmètre réglementé | AP0072 | A RECHARDIERE | Périmètre réglementé |
| AP0003 | AUX COTES | Périmètre réglementé | AP0073 | MICHALETTE ET VILLARD | Périmètre réglementé |
| AP0004 | AUX COTES | Périmètre réglementé | AP0074 | MICHALETTE ET VILLARD | Périmètre réglementé |
| AP0005 | AUX COTES | Périmètre réglementé | AP0075 | MICHALETTE ET VILLARD | Périmètre réglementé |
| AP0006 | AUX COTES | Périmètre réglementé | AP0076 | MICHALETTE ET VILLARD | Périmètre réglementé |
| AP0007 | AUX COTES | Périmètre réglementé | AP0077 | MICHALETTE ET VILLARD | Périmètre réglementé |
| AP0008 | LA FRETTE D EN HAUT | Périmètre réglementé | AP0078 | MICHALETTE ET VILLARD | Périmètre réglementé |
| AP0009 | LA FRETTE D EN HAUT | Périmètre réglementé | AP0079 | MICHALETTE ET VILLARD | Périmètre réglementé |
| AP0010 | DU BARON DES ADRETS | Périmètre réglementé | AP0080 | MICHALETTE ET VILLARD | Périmètre réglementé |
| AP0013 | LA FRETTE D EN HAUT | Périmètre réglementé | AP0081 | MICHALETTE ET VILLARD | Périmètre réglementé |
| AP0014 | LA FRETTE D EN HAUT | Périmètre réglementé | AP0082 | MICHALETTE ET VILLARD | Périmètre réglementé |
| AP0015 | LA FRETTE D EN HAUT | Périmètre réglementé | AP0083 | MICHALETTE ET VILLARD | Périmètre réglementé |
| AP0016 | LA FRETTE D EN HAUT | Périmètre réglementé | AP0084 | MICHALETTE ET VILLARD | Périmètre réglementé |
| AP0017 | LA FRETTE D EN HAUT | Périmètre réglementé | AP0085 | MICHALETTE ET VILLARD | Périmètre réglementé |
| AP0018 | LA FRETTE D EN HAUT | Périmètre réglementé | AP0086 | MICHALETTE ET VILLARD | Périmètre réglementé |
| AP0019 | LA FRETTE D EN HAUT | Périmètre réglementé | AP0087 | MICHALETTE ET VILLARD | Périmètre réglementé |
| AP0020 | LA FRETTE D EN HAUT | Périmètre réglementé | AP0088 | MICHALETTE ET VILLARD | Périmètre réglementé |
| AP0021 | LA FRETTE D EN HAUT | Périmètre réglementé | AP0089 | MICHALETTE ET VILLARD | Périmètre réglementé |
| AP0022 | LA FRETTE D EN HAUT | Périmètre réglementé | AP0090 | MICHALETTE ET VILLARD | Périmètre réglementé |
| AP0023 | DOMBETTE ET GRANDE VIGNE | Périmètre réglementé | AP0091 | MIRE ET GRANDE TERRE | Périmètre réglementé |
| AP0024 | DOMBETTE ET GRANDE VIGNE | Périmètre réglementé | AP0092 | MIRE ET GRANDE TERRE | Périmètre réglementé |
| AP0025 | DOMBETTE ET GRANDE VIGNE | Périmètre réglementé | AP0093 | MIRE ET GRANDE TERRE | Périmètre réglementé |
| AP0026 | DOMBETTE ET GRANDE VIGNE | Périmètre réglementé | AP0094 | MIRE ET GRANDE TERRE | Périmètre réglementé |
| AP0027 | DOMBETTE ET GRANDE VIGNE | Périmètre réglementé | AP0095 | MIRE ET GRANDE TERRE | Périmètre réglementé |
| AP0028 | DOMBETTE ET GRANDE VIGNE | Périmètre réglementé | AP0096 | MIRE ET GRANDE TERRE | Périmètre réglementé |
| AP0029 | DOMBETTE ET GRANDE VIGNE | Périmètre réglementé | AP0097 | MIRE ET GRANDE TERRE | Périmètre réglementé |
| AP0030 | DOMBETTE ET GRANDE VIGNE | Périmètre réglementé | AP0098 | MIRE ET GRANDE TERRE | Périmètre réglementé |
| AP0031 | DOMBETTE ET GRANDE VIGNE | Périmètre réglementé | AP0102 | MIRE | Périmètre interdit |
| AP0032 | DOMBETTE ET GRANDE VIGNE | Périmètre réglementé | AP0104 | MIRE ET GRANDE TERRE | Périmètre interdit |

| | | | | | |
|--------|--------------------------|----------------------|--------|-------------------------|----------------------|
| AP0033 | DOMBETTE ET GRANDE VIGNE | Périmètre réglementé | AP0105 | MIRE ET GRANDE TERRE | Périmètre interdit |
| AP0034 | DOMBETTE ET GRANDE VIGNE | Périmètre réglementé | AP0106 | MIRE ET GRANDE TERRE | Périmètre interdit |
| AP0035 | DOMBETTE ET GRANDE VIGNE | Périmètre réglementé | AP0107 | MIRE ET GRANDE TERRE | Périmètre interdit |
| AP0036 | DU BARON DES ADRETS | Périmètre interdit | AP0108 | MIRE ET GRANDE TERRE | Périmètre interdit |
| AP0037 | DOMBETTE ET GRANDE VIGNE | Périmètre réglementé | AP0109 | MIRE ET GRANDE TERRE | Périmètre interdit |
| AP0038 | DU BARON DES ADRETS | Périmètre interdit | AP0110 | GRANDE RUE DE LA FRETTE | Périmètre interdit |
| AP0041 | DOMBETTE ET GRANDE VIGNE | Périmètre interdit | AP0111 | LA FRETTE | Périmètre interdit |
| AP0044 | DOMBETTE ET GRANDE VIGNE | Périmètre interdit | AP0112 | LA FRETTE | Périmètre interdit |
| AP0045 | DOMBETTE ET GRANDE VIGNE | Périmètre réglementé | AP0113 | LA FRETTE | Périmètre interdit |
| AP0046 | DOMBETTE ET GRANDE VIGNE | Périmètre interdit | AP0114 | LA FRETTE | Périmètre interdit |
| AP0047 | DOMBETTE ET GRANDE VIGNE | Périmètre interdit | AP0115 | LA FRETTE | Périmètre interdit |
| AP0050 | DOMBETTE ET GRANDE VIGNE | Périmètre interdit | AP0116 | LA FRETTE | Périmètre interdit |
| AP0051 | DOMBETTE ET GRANDE VIGNE | Périmètre réglementé | AP0117 | LA FRETTE | Périmètre interdit |
| AP0052 | DOMBETTE ET GRANDE VIGNE | Périmètre réglementé | AP0118 | GRANDE RUE DE LA FRETTE | Périmètre interdit |
| AP0053 | DOMBETTE ET GRANDE VIGNE | Périmètre réglementé | AP0119 | GRANDE RUE DE LA FRETTE | Périmètre interdit |
| AP0054 | DOMBETTE ET GRANDE VIGNE | Périmètre réglementé | AP0120 | GRANDE RUE DE LA FRETTE | Périmètre interdit |
| AP0055 | A RECHARDIERE | Périmètre réglementé | AP0121 | LA FRETTE | Périmètre interdit |
| AP0056 | A RECHARDIERE | Périmètre réglementé | AP0122 | LA FRETTE | Périmètre réglementé |
| AP0057 | A RECHARDIERE | Périmètre réglementé | AP0123 | GRANDE RUE DE LA FRETTE | Périmètre interdit |
| AP0058 | A RECHARDIERE | Périmètre réglementé | AP0124 | GRANDE RUE DE LA FRETTE | Périmètre interdit |
| AP0126 | GRANDE RUE DE LA FRETTE | Périmètre interdit | AR0016 | DU PONTIN | Périmètre interdit |
| AP0127 | GRANDE RUE DE LA FRETTE | Périmètre interdit | AR0017 | DE LA NOUE | Périmètre interdit |
| AP0128 | GRANDE RUE DE LA FRETTE | Périmètre interdit | AR0018 | DE LA NOUE | Périmètre interdit |
| AP0129 | GRANDE RUE DE LA FRETTE | Périmètre interdit | AR0019 | DE LA NOUE | Périmètre interdit |
| AP0130 | GRANDE RUE DE LA FRETTE | Périmètre interdit | AR0020 | LA FRETTE | Périmètre interdit |
| AP0131 | GRANDE RUE DE LA FRETTE | Périmètre interdit | AR0021 | DE LA NOUE | Périmètre interdit |
| AP0132 | LA FRETTE | Périmètre interdit | AR0022 | PRE MORTIER | Périmètre interdit |
| AP0133 | GRANDE RUE DE LA FRETTE | Périmètre interdit | AR0023 | PRE MORTIER | Périmètre interdit |
| AP0134 | GRANDE RUE DE LA FRETTE | Périmètre interdit | AR0024 | PRE MORTIER | Périmètre interdit |
| AP0135 | GRANDE RUE DE LA FRETTE | Périmètre interdit | AR0025 | PRE MORTIER | Périmètre interdit |
| AP0137 | LA FRETTE | Périmètre interdit | AR0026 | PRE MORTIER | Périmètre interdit |
| AP0138 | DE LA FRETTE | Périmètre interdit | AR0027 | PRE MORTIER | Périmètre libre |
| AP0139 | LA FRETTE | Périmètre interdit | AR0028 | PRE MORTIER | Périmètre libre |
| AP0140 | GRANDE RUE DE LA FRETTE | Périmètre interdit | AR0029 | PRE MORTIER | Périmètre libre |
| AP0141 | GRANDE RUE DE LA FRETTE | Périmètre interdit | AR0030 | PRE MORTIER | Périmètre libre |
| AP0142 | GRANDE RUE DE LA FRETTE | Périmètre interdit | AR0031 | PRE MORTIER | Périmètre interdit |
| AP0143 | GRANDE RUE DE LA FRETTE | Périmètre interdit | AR0032 | PRE MORTIER | Périmètre interdit |
| AP0144 | GRANDE RUE DE LA FRETTE | Périmètre interdit | AR0033 | PRE MORTIER | Périmètre interdit |
| AP0145 | GRANDE RUE DE LA FRETTE | Périmètre interdit | AR0034 | AUX NOYES | Périmètre interdit |
| AP0146 | GRANDE RUE DE LA FRETTE | Périmètre interdit | AR0035 | AUX NOYES | Périmètre interdit |

| | | | | | |
|--------|--------------------------|----------------------|--------|---------------------|--------------------|
| AP0147 | GRANDE RUE DE LA FRETTE | Périmètre interdit | AR0036 | AUX NOYES | Périmètre libre |
| AP0148 | GRANDE RUE DE LA FRETTE | Périmètre interdit | AR0037 | AUX NOYES | Périmètre interdit |
| AP0149 | GRANDE RUE DE LA FRETTE | Périmètre interdit | AR0038 | AUX NOYES | Périmètre interdit |
| AP0150 | GRANDE RUE DE LA FRETTE | Périmètre interdit | AR0039 | AUX NOYES | Périmètre interdit |
| AP0151 | MIRE | Périmètre interdit | AR0040 | AUX NOYES | Périmètre interdit |
| AP0152 | MIRE | Périmètre interdit | AR0041 | AUX NOYES | Périmètre interdit |
| AP0153 | MIRE | Périmètre interdit | AR0042 | AUX NOYES | Périmètre interdit |
| AP0154 | DOMBETTE ET GRANDE VIGNE | Périmètre interdit | AR0043 | AUX NOYES | Périmètre interdit |
| AP0155 | DOMBETTE ET GRANDE VIGNE | Périmètre interdit | AR0044 | AUX NOYES | Périmètre interdit |
| AP0156 | DOMBETTE ET GRANDE VIGNE | Périmètre interdit | AR0045 | AUX NOYES | Périmètre interdit |
| AP0157 | DOMBETTE ET GRANDE VIGNE | Périmètre interdit | AR0046 | AUX NOYES | Périmètre interdit |
| AP0158 | DU BARON DES ADRETS | Périmètre réglementé | AR0047 | AUX NOYES | Périmètre interdit |
| AP0159 | DU BARON DES ADRETS | Périmètre réglementé | AR0048 | AUX NOYES | Périmètre interdit |
| AP0160 | DOMBETTE ET GRANDE VIGNE | Périmètre interdit | AR0049 | AUX NOYES | Périmètre interdit |
| AP0161 | DOMBETTE ET GRANDE VIGNE | Périmètre interdit | AR0050 | AUX NOYES | Périmètre interdit |
| AP0162 | DOMBETTE ET GRANDE VIGNE | Périmètre interdit | AR0051 | AUX NOYES | Périmètre interdit |
| AP0163 | DOMBETTE ET GRANDE VIGNE | Périmètre interdit | AR0052 | AUX NOYES | Périmètre interdit |
| AP0166 | DOMBETTE ET GRANDE VIGNE | Périmètre interdit | AR0053 | AUX NOYES | Périmètre interdit |
| AP0168 | MIRE ET GRANDE TERRE | Périmètre réglementé | AR0054 | AUX NOYES | Périmètre interdit |
| AP0169 | MIRE ET GRANDE TERRE | Périmètre interdit | AR0055 | AUX NOYES | Périmètre interdit |
| AP0170 | MIRE ET GRANDE TERRE | Périmètre réglementé | AR0056 | AUX NOYES | Périmètre interdit |
| AP0172 | MIRE | Périmètre interdit | AR0057 | AUX NOYES | Périmètre libre |
| AP0173 | MIRE ET GRANDE TERRE | Périmètre interdit | AR0058 | LES MARAIS | Périmètre libre |
| AP0174 | GRANDE RUE DE LA FRETTE | Périmètre interdit | AR0059 | LES MARAIS | Périmètre libre |
| AP0175 | GRANDE RUE DE LA FRETTE | Périmètre interdit | AR0060 | LES MARAIS | Périmètre libre |
| AP0180 | DOMBETTE ET GRANDE VIGNE | Périmètre interdit | AR0061 | LES MARAIS | Périmètre libre |
| AP0181 | DOMBETTE ET GRANDE VIGNE | Périmètre interdit | AR0062 | LES MARAIS | Périmètre libre |
| AP0182 | DOMBETTE ET GRANDE VIGNE | Périmètre interdit | AR0063 | LES MARAIS | Périmètre libre |
| AR0002 | LA FRETTE | Périmètre interdit | AR0064 | LES MARAIS | Périmètre libre |
| AR0003 | LA FRETTE | Périmètre interdit | AR0065 | LES MARAIS | Périmètre libre |
| AR0004 | LA FRETTE | Périmètre interdit | AR0066 | LES MARAIS | Périmètre libre |
| AR0005 | DE LA NOUE | Périmètre interdit | AR0067 | LES MARAIS | Périmètre libre |
| AR0006 | DE LA NOUE | Périmètre interdit | AR0068 | LES MARAIS | Périmètre libre |
| AR0007 | DE LA NOUE | Périmètre interdit | AR0069 | LES MARAIS | Périmètre libre |
| AR0008 | DE LA NOUE | Périmètre interdit | AR0070 | LES MARAIS | Périmètre libre |
| AR0009 | DE LA NOUE | Périmètre interdit | AR0071 | LES MARAIS | Périmètre libre |
| AR0010 | DU PONTIN | Périmètre interdit | AR0072 | LES MARAIS | Périmètre libre |
| AR0011 | DU PONTIN | Périmètre interdit | AR0073 | LES MARAIS | Périmètre libre |
| AR0012 | DU PONTIN | Périmètre interdit | AR0074 | LES MARAIS | Périmètre libre |
| AR0013 | LA FRETTE | Périmètre interdit | AR0075 | LES MARAIS | Périmètre libre |
| AR0014 | LA FRETTE | Périmètre interdit | AR0076 | LES MARAIS | Périmètre libre |
| AR0015 | LA FRETTE | Périmètre interdit | AR0077 | LES MARAIS | Périmètre libre |
| AR0078 | LES MARAIS | Périmètre libre | AS0008 | LA FRETTE D EN HAUT | Périmètre |

| | | | | | |
|--------|------------|--------------------|--------|---------------------|----------------------|
| | | | | | réglementé |
| AR0079 | LES MARAIS | Périmètre interdit | AS0009 | LA FRETTE D EN HAUT | Périmètre réglementé |
| AR0080 | LES MARAIS | Périmètre interdit | AS0010 | DU BARON DES ADRETS | Périmètre réglementé |
| AR0081 | LES MARAIS | Périmètre interdit | AS0011 | DU BARON DES ADRETS | Périmètre réglementé |
| AR0082 | LES MARAIS | Périmètre interdit | AS0012 | DU BARON DES ADRETS | Périmètre réglementé |
| AR0083 | LES MARAIS | Périmètre interdit | AS0013 | DU BARON DES ADRETS | Périmètre réglementé |
| AR0084 | LES MARAIS | Périmètre interdit | AS0014 | LA FRETTE D EN HAUT | Périmètre réglementé |
| AR0085 | LES MARAIS | Périmètre interdit | AS0015 | DU BARON DES ADRETS | Périmètre réglementé |
| AR0086 | LES MARAIS | Périmètre interdit | AS0016 | DU BARON DES ADRETS | Périmètre réglementé |
| AR0087 | LES MARAIS | Périmètre interdit | AS0017 | DU BARON DES ADRETS | Périmètre réglementé |
| AR0088 | LES MARAIS | Périmètre interdit | AS0018 | LE PAVEY | Périmètre libre |
| AR0089 | LES MARAIS | Périmètre interdit | AS0019 | LE PAVEY | Périmètre libre |
| AR0090 | LES MARAIS | Périmètre interdit | AS0020 | LE PAVEY | Périmètre libre |
| AR0091 | LES MARAIS | Périmètre libre | AS0021 | LE PAVEY | Périmètre libre |
| AR0092 | LES MARAIS | Périmètre interdit | AS0022 | LE PAVEY | Périmètre libre |
| AR0093 | LES MARAIS | Périmètre interdit | AS0023 | LE PAVEY | Périmètre libre |
| AR0094 | LES MARAIS | Périmètre libre | AS0024 | LE PAVEY | Périmètre libre |
| AR0095 | LES MARAIS | Périmètre interdit | AS0025 | LE PAVEY | Périmètre libre |
| AR0096 | LES MARAIS | Périmètre interdit | AS0026 | LE PAVEY | Périmètre libre |
| AR0097 | LES MARAIS | Périmètre interdit | AS0027 | LE PAVEY | Périmètre réglementé |
| AR0098 | LES MARAIS | Périmètre interdit | AS0028 | LE PAVEY | Périmètre libre |
| AR0099 | LES MARAIS | Périmètre interdit | AS0029 | LE PAVEY | Périmètre libre |
| AR0100 | LES MARAIS | Périmètre interdit | AS0030 | LE PAVEY | Périmètre libre |
| AR0101 | LES MARAIS | Périmètre interdit | AS0031 | LE PAVEY | Périmètre libre |
| AR0102 | LES MARAIS | Périmètre libre | AS0032 | LE PAVEY | Périmètre réglementé |
| AR0103 | LES MARAIS | Périmètre libre | AS0033 | LE PAVEY | Périmètre réglementé |
| AR0104 | LES MARAIS | Périmètre libre | AS0034 | LE PAVEY | Périmètre réglementé |
| AR0105 | LES MARAIS | Périmètre libre | AS0035 | LE PAVEY | Périmètre réglementé |
| AR0106 | LES MARAIS | Périmètre libre | AS0036 | LE PAVEY | Périmètre réglementé |
| AR0107 | LES MARAIS | Périmètre libre | AS0037 | LE PAVEY | Périmètre réglementé |
| AR0108 | LES MARAIS | Périmètre libre | AS0038 | LE PAVEY | Périmètre réglementé |
| AR0109 | LES MARAIS | Périmètre libre | AS0039 | LE PAVEY | Périmètre réglementé |
| AR0110 | LES MARAIS | Périmètre libre | AS0041 | LE PAVEY | Périmètre réglementé |
| AR0111 | LES MARAIS | Périmètre libre | AS0042 | LE PAVEY | Périmètre réglementé |
| AR0112 | LES MARAIS | Périmètre libre | AS0043 | LE PAVEY | Périmètre libre |
| AR0113 | LES MARAIS | Périmètre libre | AS0044 | LE PAVEY | Périmètre libre |
| AR0114 | LES MARAIS | Périmètre libre | AS0045 | LE PAVEY | Périmètre libre |
| AR0115 | LES MARAIS | Périmètre libre | AS0046 | LE PAVEY | Périmètre libre |
| AR0116 | LES MARAIS | Périmètre libre | AS0047 | LE PAVEY | Périmètre libre |
| AR0117 | LES MARAIS | Périmètre libre | AS0050 | DE LA FRETTE | Périmètre interdit |

| | | | | | |
|--------|---------------------|----------------------|--------|-------------------------|----------------------|
| AR0118 | LES MARAIS | Périmètre libre | AS0051 | LE PAVEY | Périmètre réglementé |
| AR0119 | LES MARAIS | Périmètre libre | AS0055 | LE PAVEY | Périmètre interdit |
| AR0120 | LES MARAIS | Périmètre libre | AS0056 | LE PAVEY | Périmètre interdit |
| AR0121 | LES MARAIS | Périmètre libre | AS0057 | LE PAVEY | Périmètre interdit |
| AR0122 | LES MARAIS | Périmètre libre | AS0061 | LE PAVEY | Périmètre interdit |
| AR0123 | LES MARAIS | Périmètre libre | AS0062 | LE PAVEY | Périmètre interdit |
| AR0124 | LES MARAIS | Périmètre libre | AS0063 | GRANDE RUE DE LA FRETTE | Périmètre interdit |
| AR0125 | LES MARAIS | Périmètre libre | AS0064 | GRANDE RUE DE LA FRETTE | Périmètre interdit |
| AR0126 | LES MARAIS | Périmètre libre | AS0065 | LE PAVEY | Périmètre interdit |
| AR0127 | LES MARAIS | Périmètre libre | AS0066 | LE PAVEY | Périmètre interdit |
| AR0128 | LES MARAIS | Périmètre libre | AS0067 | LE PAVEY | Périmètre interdit |
| AR0129 | LES MARAIS | Périmètre libre | AS0077 | PRE DE LA GRANGE | Périmètre interdit |
| AR0130 | LES MARAIS | Périmètre interdit | AS0078 | PRE DE LA GRANGE | Périmètre interdit |
| AR0131 | DU PONTIN | Périmètre interdit | AS0079 | DU PONTIN | Périmètre interdit |
| AR0132 | DU PONTIN | Périmètre interdit | AS0083 | DU PONTIN | Périmètre interdit |
| AS0001 | AUX COMBES | Périmètre réglementé | AS0084 | DU PONTIN | Périmètre interdit |
| AS0002 | AUX COMBES | Périmètre réglementé | AS0085 | DU PONTIN | Périmètre interdit |
| AS0003 | LA FRETTE D EN HAUT | Périmètre réglementé | AS0086 | DU PONTIN | Périmètre interdit |
| AS0004 | LA FRETTE D EN HAUT | Périmètre réglementé | AS0087 | DU PONTIN | Périmètre interdit |
| AS0005 | DU BARON DES ADRETS | Périmètre réglementé | AS0088 | PRE DE LA GRANGE | Périmètre interdit |
| AS0006 | DU BARON DES ADRETS | Périmètre réglementé | AS0089 | PRE DE LA GRANGE | Périmètre interdit |
| AS0007 | DU BARON DES ADRETS | Périmètre réglementé | AS0090 | PRE DE LA GRANGE | Périmètre interdit |
| AS0091 | PRE DE LA GRANGE | Périmètre interdit | B0012 | A FOUERETAR | Périmètre libre |
| AS0092 | PRE DE LA GRANGE | Périmètre interdit | B0013 | A FOUERETAR | Périmètre libre |
| AS0093 | PRE DE LA GRANGE | Périmètre interdit | B0014 | A FOUERETAR | Périmètre libre |
| AS0094 | PRE DE LA GRANGE | Périmètre interdit | B0015 | A FOUERETAR | Périmètre libre |
| AS0095 | PRE DE LA GRANGE | Périmètre interdit | B0016 | A FOUERETAR | Périmètre libre |
| AS0096 | PRE DE LA GRANGE | Périmètre interdit | B0017 | A FOUERETAR | Périmètre libre |
| AS0097 | PRE DE LA GRANGE | Périmètre interdit | B0018 | LA FAVIERE | Périmètre libre |
| AS0098 | AUX COMBES | Périmètre réglementé | B0019 | LA FAVIERE | Périmètre libre |
| AS0099 | AUX COMBES | Périmètre réglementé | B0020 | LA FAVIERE | Périmètre libre |
| AS0100 | AUX COMBES | Périmètre réglementé | B0021 | LA FAVIERE | Périmètre libre |
| AS0101 | LA FRETTE D EN HAUT | Périmètre réglementé | B0022 | LA FAVIERE | Périmètre libre |
| AS0102 | LA FRETTE D EN HAUT | Périmètre réglementé | B0023 | LA FAVIERE | Périmètre libre |
| AS0103 | DU BARON DES ADRETS | Périmètre réglementé | B0024 | LA FAVIERE | Périmètre libre |
| AS0104 | LA ROSERAIE | Périmètre interdit | B0025 | LA FAVIERE | Périmètre libre |
| AS0105 | LE PAVEY | Périmètre interdit | B0026 | LA FAVIERE | Périmètre libre |
| AS0106 | LA FRETTE | Périmètre interdit | B0027 | LA FAVIERE | Périmètre libre |
| AS0107 | LE PAVEY | Périmètre interdit | B0028 | LA FAVIERE | Périmètre libre |
| AS0108 | LA ROSERAIE | Périmètre interdit | B0029 | LA FAVIERE | Périmètre libre |
| AS0109 | LA ROSERAIE | Périmètre interdit | B0030 | LA FAVIERE | Périmètre libre |
| AS0110 | LE PAVEY | Périmètre interdit | B0031 | LA FAVIERE | Périmètre libre |
| AS0111 | LE PAVEY | Périmètre interdit | B0032 | LA FAVIERE | Périmètre libre |

| | | | | | |
|--------|---------------|----------------------|-------|----------------|-----------------|
| AS0112 | LE PAVEY | Périmètre interdit | B0033 | LA FAVIERE | Périmètre libre |
| AS0113 | LE PAVEY | Périmètre interdit | B0034 | LA FAVIERE | Périmètre libre |
| AS0114 | LE PAVEY | Périmètre interdit | B0035 | LA FAVIERE | Périmètre libre |
| AS0115 | LE PAVEY | Périmètre interdit | B0036 | LA FAVIERE | Périmètre libre |
| AS0118 | LE PAVEY | Périmètre interdit | B0037 | LA FAVIERE | Périmètre libre |
| AS0119 | LA GORGE | Périmètre interdit | B0038 | LA FAVIERE | Périmètre libre |
| AS0120 | LA FRETTE | Périmètre interdit | B0039 | LA FAVIERE | Périmètre libre |
| AS0121 | LE PAVEY | Périmètre interdit | B0040 | LA FAVIERE | Périmètre libre |
| AS0122 | LE PAVEY | Périmètre interdit | B0041 | LA FAVIERE | Périmètre libre |
| AS0123 | LE PAVEY | Périmètre interdit | B0042 | LA FAVIERE | Périmètre libre |
| AS0124 | LE PAVEY | Périmètre interdit | B0043 | LA FAVIERE | Périmètre libre |
| AS0125 | LE PAVEY | Périmètre interdit | B0044 | LA FAVIERE | Périmètre libre |
| AS0126 | LE PAVEY | Périmètre interdit | B0045 | LA FAVIERE | Périmètre libre |
| AS0127 | LE PAVEY | Périmètre interdit | B0046 | LA FAVIERE | Périmètre libre |
| AS0128 | LE PAVEY | Périmètre interdit | B0047 | LA FAVIERE | Périmètre libre |
| AS0130 | LE PAVEY | Périmètre réglementé | B0048 | LA FAVIERE | Périmètre libre |
| AS0131 | DU PONTIN | Périmètre interdit | B0049 | LA FAVIERE | Périmètre libre |
| AS0132 | DU PONTIN | Périmètre interdit | B0050 | LA FAVIERE | Périmètre libre |
| AS0133 | DU PONTIN | Périmètre interdit | B0051 | LA FAVIERE | Périmètre libre |
| AS0134 | DU PONTIN | Périmètre interdit | B0052 | LA FAVIERE | Périmètre libre |
| AS0135 | DU PONTIN | Périmètre interdit | B0053 | LA FAVIERE | Périmètre libre |
| AS0136 | LA FRETTE | Périmètre interdit | B0054 | LA FAVIERE | Périmètre libre |
| AS0142 | LE PAVEY | Périmètre interdit | B0055 | LA FAVIERE | Périmètre libre |
| AS0144 | DU PONTIN | Périmètre interdit | B0056 | LA FAVIERE | Périmètre libre |
| AS0151 | LE PAVEY | Périmètre réglementé | B0057 | LA FAVIERE | Périmètre libre |
| AS0152 | LE PAVEY | Périmètre réglementé | B0058 | LA FAVIERE | Périmètre libre |
| AS0153 | LE PAVEY | Périmètre réglementé | B0059 | LA FAVIERE | Périmètre libre |
| AS0154 | LE PAVEY | Périmètre réglementé | B0060 | LA FAVIERE | Périmètre libre |
| AS0158 | DU PONTIN | Périmètre interdit | B0061 | ROCHER DU ROUX | Périmètre libre |
| AS0162 | DE LA FRETTE | Périmètre interdit | B0062 | ROCHER DU ROUX | Périmètre libre |
| B0001 | A FOUERETAR | Périmètre libre | B0063 | ROCHER DU ROUX | Périmètre libre |
| B0002 | A FOUERETAR | Périmètre libre | B0064 | ROCHER DU ROUX | Périmètre libre |
| B0003 | A FOUERETAR | Périmètre libre | B0065 | ROCHER PEYRON | Périmètre libre |
| B0004 | A FOUERETAR | Périmètre libre | B0066 | ROCHER PEYRON | Périmètre libre |
| B0005 | A FOUERETAR | Périmètre libre | B0067 | ROCHER PEYRON | Périmètre libre |
| B0006 | A FOUERETAR | Périmètre libre | B0068 | ROCHER PEYRON | Périmètre libre |
| B0007 | A FOUERETAR | Périmètre libre | B0069 | ROCHER PEYRON | Périmètre libre |
| B0008 | A FOUERETAR | Périmètre libre | B0070 | ROCHER PEYRON | Périmètre libre |
| B0009 | A FOUERETAR | Périmètre libre | B0071 | ROCHER PEYRON | Périmètre libre |
| B0010 | A FOUERETAR | Périmètre libre | B0072 | ROCHER PEYRON | Périmètre libre |
| B0011 | A FOUERETAR | Périmètre libre | B0073 | ROCHER PEYRON | Périmètre libre |
| B0074 | ROCHER PEYRON | Périmètre libre | B0141 | A BEAUMONT | Périmètre libre |
| B0075 | ROCHER PEYRON | Périmètre libre | B0142 | A BEAUMONT | Périmètre libre |
| B0076 | ROCHER PEYRON | Périmètre libre | B0143 | A BEAUMONT | Périmètre libre |
| B0077 | LA FETOLAR | Périmètre libre | B0144 | A BEAUMONT | Périmètre libre |
| B0078 | LA FETOLAR | Périmètre libre | B0145 | A BEAUMONT | Périmètre libre |
| B0079 | LA FETOLAR | Périmètre libre | B0146 | A BEAUMONT | Périmètre libre |
| B0080 | LA FETOLAR | Périmètre libre | B0147 | A BEAUMONT | Périmètre libre |
| B0081 | LA FETOLAR | Périmètre libre | B0148 | A BEAUMONT | Périmètre libre |
| B0082 | LA FETOLAR | Périmètre libre | B0149 | A BEAUMONT | Périmètre libre |
| B0083 | LA FETOLAR | Périmètre libre | B0150 | A BEAUMONT | Périmètre libre |

| | | | | | |
|-------|------------|-----------------|-------|-------------|----------------------|
| B0206 | A BEAUMONT | Périmètre libre | B0268 | LA LONGE | Périmètre libre |
| B0207 | A BEAUMONT | Périmètre libre | B0269 | LA LONGE | Périmètre libre |
| B0208 | A BEAUMONT | Périmètre libre | B0270 | LA LONGE | Périmètre libre |
| B0209 | A BEAUMONT | Périmètre libre | B0271 | LA LONGE | Périmètre libre |
| B0210 | A BEAUMONT | Périmètre libre | B0272 | LA LONGE | Périmètre libre |
| B0211 | A BEAUMONT | Périmètre libre | B0273 | LA LONGE | Périmètre réglementé |
| B0212 | A BEAUMONT | Périmètre libre | B0274 | LA LONGE | Périmètre réglementé |
| B0213 | A BEAUMONT | Périmètre libre | B0275 | LA LONGE | Périmètre réglementé |
| B0214 | A BEAUMONT | Périmètre libre | B0276 | LA LONGE | Périmètre réglementé |
| B0215 | A BEAUMONT | Périmètre libre | B0277 | LA LONGE | Périmètre réglementé |
| B0216 | A BEAUMONT | Périmètre libre | B0278 | LA LONGE | Périmètre libre |
| B0217 | A BEAUMONT | Périmètre libre | B0279 | LA LONGE | Périmètre libre |
| B0218 | A BEAUMONT | Périmètre libre | B0280 | LA LONGE | Périmètre libre |
| B0219 | A BEAUMONT | Périmètre libre | B0281 | LA LONGE | Périmètre libre |
| B0220 | A BEAUMONT | Périmètre libre | B0282 | LA LONGE | Périmètre libre |
| B0221 | A BEAUMONT | Périmètre libre | B0324 | COTE DURAND | Périmètre réglementé |
| B0222 | A BEAUMONT | Périmètre libre | B0335 | COTE DURAND | Périmètre réglementé |
| B0223 | A BEAUMONT | Périmètre libre | B0336 | COTE DURAND | Périmètre réglementé |
| B0224 | A BEAUMONT | Périmètre libre | B0337 | COTE DURAND | Périmètre réglementé |
| B0225 | A BEAUMONT | Périmètre libre | B0338 | COTE DURAND | Périmètre réglementé |
| B0226 | A BEAUMONT | Périmètre libre | B0339 | COTE DURAND | Périmètre réglementé |
| B0227 | A BEAUMONT | Périmètre libre | B0340 | COTE DURAND | Périmètre réglementé |
| B0228 | A BEAUMONT | Périmètre libre | B0341 | COTE DURAND | Périmètre réglementé |
| B0229 | A BEAUMONT | Périmètre libre | B0342 | COTE DURAND | Périmètre libre |
| B0230 | A BEAUMONT | Périmètre libre | B0343 | COTE DURAND | Périmètre réglementé |
| B0231 | A BEAUMONT | Périmètre libre | B0344 | COTE DURAND | Périmètre réglementé |
| B0232 | A BEAUMONT | Périmètre libre | B0345 | COTE DURAND | Périmètre réglementé |
| B0233 | A BEAUMONT | Périmètre libre | B0346 | COTE DURAND | Périmètre réglementé |
| B0234 | A BEAUMONT | Périmètre libre | B0347 | COTE DURAND | Périmètre réglementé |
| B0235 | A BEAUMONT | Périmètre libre | B0348 | COTE DURAND | Périmètre réglementé |
| B0236 | A BEAUMONT | Périmètre libre | B0349 | LA LIVRE | Périmètre libre |
| B0237 | A BEAUMONT | Périmètre libre | B0350 | LA LIVRE | Périmètre libre |
| B0238 | LA LONGE | Périmètre libre | B0351 | LA LIVRE | Périmètre libre |
| B0239 | LA LONGE | Périmètre libre | B0352 | LA LIVRE | Périmètre libre |
| B0240 | LA LONGE | Périmètre libre | B0353 | LA LIVRE | Périmètre libre |
| B0241 | LA LONGE | Périmètre libre | B0354 | LA LIVRE | Périmètre libre |
| B0242 | LA LONGE | Périmètre libre | B0355 | LA LIVRE | Périmètre libre |
| B0243 | LA LONGE | Périmètre libre | B0356 | LA LIVRE | Périmètre libre |
| B0244 | LA LONGE | Périmètre libre | B0357 | LA LIVRE | Périmètre libre |
| B0245 | LA LONGE | Périmètre libre | B0358 | LA LIVRE | Périmètre libre |

| | | | | | |
|-------|-----------------------|----------------------|-------|-----------------------|----------------------|
| B0246 | LA LONGE | Périmètre libre | B0359 | LA LIVRE | Périmètre réglementé |
| B0247 | LA LONGE | Périmètre libre | B0360 | LA LIVRE | Périmètre libre |
| B0248 | LA LONGE | Périmètre libre | B0361 | LA LIVRE | Périmètre réglementé |
| B0249 | LA LONGE | Périmètre libre | B0362 | LA LIVRE | Périmètre libre |
| B0250 | LA LONGE | Périmètre libre | B0363 | LA LIVRE | Périmètre réglementé |
| B0251 | LA LONGE | Périmètre libre | B0393 | LA LIVRE | Périmètre libre |
| B0252 | LA LONGE | Périmètre libre | B0394 | LA LIVRE | Périmètre libre |
| B0253 | LA LONGE | Périmètre libre | B0395 | LA LIVRE | Périmètre libre |
| B0254 | LA LONGE | Périmètre libre | B0396 | LA LIVRE | Périmètre libre |
| B0255 | LA LONGE | Périmètre libre | B0397 | LA LIVRE | Périmètre libre |
| B0256 | LA LONGE | Périmètre libre | B0398 | LA LIVRE | Périmètre libre |
| B0257 | LA LONGE | Périmètre libre | B0399 | LA LIVRE | Périmètre libre |
| B0258 | LA LONGE | Périmètre libre | B0400 | LA LIVRE | Périmètre libre |
| B0259 | LA LONGE | Périmètre libre | B0401 | LA LIVRE | Périmètre libre |
| B0260 | LA LONGE | Périmètre libre | B0402 | LA LIVRE | Périmètre libre |
| B0261 | LA LONGE | Périmètre libre | B0403 | DOUILLETTE ET BRESSON | Périmètre libre |
| B0262 | LA LONGE | Périmètre libre | B0404 | DOUILLETTE ET BRESSON | Périmètre libre |
| B0263 | LA LONGE | Périmètre libre | B0405 | DOUILLETTE ET BRESSON | Périmètre libre |
| B0264 | LA LONGE | Périmètre libre | B0406 | DOUILLETTE ET BRESSON | Périmètre libre |
| B0407 | DOUILLETTE ET BRESSON | Périmètre libre | C0087 | LA PRA | Périmètre interdit |
| B0408 | DOUILLETTE ET BRESSON | Périmètre réglementé | C0090 | LA PRA | Périmètre interdit |
| B0409 | DOUILLETTE ET BRESSON | Périmètre libre | C0091 | LA PRA | Périmètre interdit |
| B0410 | DOUILLETTE ET BRESSON | Périmètre libre | C0092 | LA PRA | Périmètre interdit |
| B0411 | DOUILLETTE ET BRESSON | Périmètre libre | C0093 | LA PRA | Périmètre interdit |
| B0413 | DOUILLETTE ET BRESSON | Périmètre réglementé | C0094 | LA PRA | Périmètre interdit |
| B0414 | DOUILLETTE ET BRESSON | Périmètre réglementé | C0095 | LA PRA | Périmètre interdit |
| B0420 | DOUILLETTE ET BRESSON | Périmètre libre | C0096 | LA PRA | Périmètre interdit |
| B0421 | DOUILLETTE ET BRESSON | Périmètre libre | C0097 | LA PRA | Périmètre interdit |
| B0422 | DOUILLETTE ET BRESSON | Périmètre libre | C0100 | LA PRA | Périmètre interdit |
| B0423 | DOUILLETTE ET BRESSON | Périmètre libre | C0101 | LA PRA | Périmètre interdit |
| B0424 | DOUILLETTE ET BRESSON | Périmètre libre | C0102 | LA PRA | Périmètre interdit |
| B0425 | DOUILLETTE ET BRESSON | Périmètre libre | C0103 | LA PRA | Périmètre interdit |
| B0426 | DOUILLETTE ET BRESSON | Périmètre libre | C0104 | LA PRA | Périmètre interdit |
| B0427 | DOUILLETTE ET BRESSON | Périmètre libre | C0106 | LA PRA | Périmètre interdit |
| B0428 | DOUILLETTE ET BRESSON | Périmètre libre | C0107 | LA PRA | Périmètre interdit |
| B0429 | DOUILLETTE ET BRESSON | Périmètre libre | C0108 | LA PRA | Périmètre interdit |
| B0430 | DOUILLETTE ET BRESSON | Périmètre libre | C0109 | LA PRA | Périmètre interdit |
| B0431 | DOUILLETTE ET BRESSON | Périmètre libre | C0110 | LA PRA | Périmètre libre |
| B0432 | DOUILLETTE ET BRESSON | Périmètre libre | C0111 | LA PRA | Périmètre libre |
| B0433 | DOUILLETTE ET BRESSON | Périmètre libre | C0112 | LA PRA | Périmètre interdit |
| B0434 | DOUILLETTE ET BRESSON | Périmètre libre | C0113 | LA PRA | Périmètre interdit |
| B0435 | DOUILLETTE ET BRESSON | Périmètre libre | C0114 | LA PRA | Périmètre libre |
| B0436 | DOUILLETTE ET BRESSON | Périmètre libre | C0115 | LA PRA | Périmètre libre |
| B0437 | DOUILLETTE ET BRESSON | Périmètre libre | C0116 | LA PRA | Périmètre interdit |
| B0438 | DOUILLETTE ET BRESSON | Périmètre libre | C0117 | LA PRA | Périmètre interdit |
| B0439 | DOUILLETTE ET BRESSON | Périmètre libre | C0118 | LA PRA | Périmètre libre |
| B0440 | DOUILLETTE ET BRESSON | Périmètre libre | C0119 | LA PRA | Périmètre libre |
| B0441 | DOUILLETTE ET BRESSON | Périmètre libre | C0120 | LA PRA | Périmètre interdit |
| B0442 | DOUILLETTE ET BRESSON | Périmètre libre | C0121 | LA PRA | Périmètre interdit |
| B0443 | DOUILLETTE ET BRESSON | Périmètre libre | C0122 | LA PRA | Périmètre libre |
| B0444 | DOUILLETTE ET BRESSON | Périmètre libre | C0124 | LA PRA | Périmètre interdit |

| | | | | | |
|-------|----------------------|----------------------|-------|-----------|--------------------|
| D0885 | ILE DE LA MAGDELEINE | Périmètre libre | D0950 | PRE SIRET | Périmètre libre |
| D0886 | ILE DE LA MAGDELEINE | Périmètre libre | D0951 | PRE SIRET | Périmètre libre |
| D0887 | ILE DE LA MAGDELEINE | Périmètre libre | D0952 | PRE SIRET | Périmètre libre |
| D0888 | ILE DE LA MAGDELEINE | Périmètre libre | D0953 | PRE SIRET | Périmètre libre |
| D0889 | ILE DE LA MAGDELEINE | Périmètre libre | D0954 | PRE SIRET | Périmètre libre |
| D0890 | ILE DE LA MAGDELEINE | Périmètre libre | D0955 | PRE SIRET | Périmètre libre |
| D0891 | ILE DE LA MAGDELEINE | Périmètre libre | D0956 | PRE SIRET | Périmètre libre |
| D0892 | ILE DE LA MAGDELEINE | Périmètre libre | D0957 | PRE SIRET | Périmètre libre |
| D0893 | LA CLAYETTE | Périmètre libre | D0958 | PRE SIRET | Périmètre libre |
| D0894 | LA CLAYETTE | Périmètre libre | D0959 | PRE SIRET | Périmètre libre |
| D0895 | LA CLAYETTE | Périmètre libre | D0960 | PRE SIRET | Périmètre libre |
| D0896 | LA CLAYETTE | Périmètre libre | D0961 | PRE SIRET | Périmètre libre |
| D0897 | LA CLAYETTE | Périmètre libre | D0962 | PRE SIRET | Périmètre libre |
| D0898 | LA CLAYETTE | Périmètre libre | D0963 | PRE SIRET | Périmètre libre |
| D0899 | LA CLAYETTE | Périmètre libre | D0969 | PRE SIRET | Périmètre libre |
| D0900 | LA CLAYETTE | Périmètre libre | D0979 | PRE SIRET | Périmètre libre |
| D0901 | LA CLAYETTE | Périmètre libre | D0980 | PRE SIRET | Périmètre libre |
| D0903 | LA CLAYETTE | Périmètre libre | D0981 | PRE SIRET | Périmètre libre |
| D0904 | LA CLAYETTE | Périmètre libre | D0982 | PRE SIRET | Périmètre libre |
| D0905 | LA CLAYETTE | Périmètre libre | D0983 | PRE SIRET | Périmètre libre |
| D0906 | LA CLAYETTE | Périmètre libre | D0984 | PRE SIRET | Périmètre libre |
| D0907 | LA CLAYETTE | Périmètre libre | D0985 | PRE SIRET | Périmètre libre |
| D0908 | LA CLAYETTE | Périmètre libre | D0986 | PRE SIRET | Périmètre libre |
| D0909 | LA CLAYETTE | Périmètre libre | D0987 | PRE SIRET | Périmètre libre |
| D0910 | LA CLAYETTE | Périmètre libre | D0988 | PRE SIRET | Périmètre libre |
| D0911 | LA CLAYETTE | Périmètre libre | D0989 | PRE SIRET | Périmètre libre |
| D0912 | LA CLAYETTE | Périmètre interdit | D0990 | PRE SIRET | Périmètre libre |
| D0913 | LA CLAYETTE | Périmètre libre | D0991 | PRE SIRET | Périmètre libre |
| D0914 | LA CLAYETTE | Périmètre libre | D0992 | PRE SIRET | Périmètre libre |
| D0915 | LA CLAYETTE | Périmètre libre | D0993 | PRE SIRET | Périmètre libre |
| D0916 | LA CLAYETTE | Périmètre libre | D0994 | PRE SIRET | Périmètre libre |
| D0917 | PRE SIRET | Périmètre libre | D0995 | PRE SIRET | Périmètre libre |
| D0918 | PRE SIRET | Périmètre libre | D0996 | PRE SIRET | Périmètre libre |
| D0919 | PRE SIRET | Périmètre libre | D0997 | PRE SIRET | Périmètre libre |
| D0920 | PRE SIRET | Périmètre libre | D0998 | PRE SIRET | Périmètre libre |
| D0921 | PRE SIRET | Périmètre libre | D0999 | PRE SIRET | Périmètre libre |
| D0922 | PRE SIRET | Périmètre libre | D1000 | PRE SIRET | Périmètre libre |
| D0923 | PRE SIRET | Périmètre libre | D1001 | PRE SIRET | Périmètre interdit |
| D0924 | PRE SIRET | Périmètre libre | D1002 | PRE SIRET | Périmètre libre |
| D0925 | PRE SIRET | Périmètre libre | D1003 | PRE SIRET | Périmètre libre |
| D0926 | PRE SIRET | Périmètre libre | D1004 | PRE SIRET | Périmètre libre |
| D0927 | PRE SIRET | Périmètre libre | D1005 | PRE SIRET | Périmètre libre |
| D0928 | PRE SIRET | Périmètre libre | D1006 | PRE SIRET | Périmètre libre |
| D1007 | PRE SIRET | Périmètre libre | D1069 | ARBONNE | Périmètre interdit |
| D1008 | LA GORGE | périmètre réglementé | D1070 | ARBONNE | Périmètre interdit |
| D1009 | LA GORGE | périmètre réglementé | D1071 | ARBONNE | Périmètre interdit |
| D1010 | LA GORGE | périmètre réglementé | D1072 | ARBONNE | Périmètre interdit |
| D1011 | LA GORGE | périmètre réglementé | D1073 | ARBONNE | Périmètre interdit |
| D1012 | LA GORGE | Périmètre interdit | D1074 | ARBONNE | Périmètre interdit |
| D1013 | LA GORGE | périmètre réglementé | D1075 | ARBONNE | Périmètre interdit |
| D1014 | LA GORGE | Périmètre interdit | D1076 | ARBONNE | Périmètre interdit |

| | | | | | |
|-------|------------|----------------------|-------|---------|----------------------|
| D1015 | LA GORGE | Périmètre interdit | D1077 | ARBONNE | Périmètre interdit |
| D1016 | LA GORGE | périmètre réglementé | D1078 | ARBONNE | périmètre réglementé |
| D1017 | LA GORGE | Périmètre interdit | D1079 | ARBONNE | Périmètre interdit |
| D1018 | LA GORGE | périmètre réglementé | D1080 | ARBONNE | périmètre réglementé |
| D1019 | LA GORGE | périmètre réglementé | D1081 | ARBONNE | périmètre réglementé |
| D1020 | LA GORGE | Périmètre interdit | D1082 | ARBONNE | périmètre réglementé |
| D1021 | LA GORGE | Périmètre interdit | D1083 | ARBONNE | périmètre réglementé |
| D1022 | LA GORGE | périmètre réglementé | D1084 | ARBONNE | Périmètre interdit |
| D1023 | LA GORGE | périmètre réglementé | D1085 | ARBONNE | Périmètre interdit |
| D1024 | LA GORGE | Périmètre interdit | D1086 | ARBONNE | Périmètre interdit |
| D1025 | LA GORGE | Périmètre interdit | D1088 | ARBONNE | Périmètre interdit |
| D1026 | LA GORGE | Périmètre interdit | D1089 | ARBONNE | Périmètre interdit |
| D1027 | LA GORGE | Périmètre interdit | D1090 | ARBONNE | Périmètre interdit |
| D1028 | LA GORGE | Périmètre interdit | D1091 | ARBONNE | Périmètre interdit |
| D1029 | LA GORGE | Périmètre interdit | D1092 | ARBONNE | Périmètre interdit |
| D1030 | LA GORGE | Périmètre interdit | D1094 | ARBONNE | Périmètre interdit |
| D1031 | LA GORGE | Périmètre interdit | D1095 | ARBONNE | Périmètre interdit |
| D1032 | LA GORGE | Périmètre interdit | D1096 | ARBONNE | périmètre réglementé |
| D1033 | LA GORGE | Périmètre interdit | D1097 | ARBONNE | périmètre réglementé |
| D1034 | LA GORGE | Périmètre interdit | D1098 | ARBONNE | périmètre réglementé |
| D1035 | LA GORGE | Périmètre interdit | D1099 | ARBONNE | Périmètre interdit |
| D1036 | LA GORGE | Périmètre interdit | D1100 | ARBONNE | Périmètre interdit |
| D1037 | LA GORGE | Périmètre interdit | D1101 | ARBONNE | Périmètre interdit |
| D1038 | LA GORGE | Périmètre interdit | D1102 | ARBONNE | Périmètre interdit |
| D1039 | LA GORGE | Périmètre interdit | D1103 | ARBONNE | Périmètre interdit |
| D1040 | LA GORGE | Périmètre interdit | D1104 | ARBONNE | Périmètre interdit |
| D1041 | LA GORGE | Périmètre interdit | D1105 | ARBONNE | Périmètre interdit |
| D1042 | LA GORGE | périmètre réglementé | D1106 | ARBONNE | Périmètre interdit |
| D1043 | LA GORGE | périmètre réglementé | D1107 | ARBONNE | Périmètre interdit |
| D1044 | LA GORGE | périmètre réglementé | D1108 | ARBONNE | Périmètre interdit |
| D1045 | LA GORGE | Périmètre interdit | D1109 | ARBONNE | Périmètre interdit |
| D1046 | LA GORGE | Périmètre interdit | D1110 | ARBONNE | Périmètre interdit |
| D1047 | LA GORGE | Périmètre interdit | D1111 | ARBONNE | Périmètre interdit |
| D1048 | PRE BRISSE | périmètre réglementé | D1112 | ARBONNE | Périmètre interdit |
| D1049 | PRE BRISSE | périmètre réglementé | D1113 | ARBONNE | Périmètre interdit |
| D1050 | PRE BRISSE | Périmètre interdit | D1114 | ARBONNE | Périmètre interdit |
| D1051 | PRE BRISSE | Périmètre interdit | D1115 | ARBONNE | Périmètre interdit |
| D1052 | PRE BRISSE | Périmètre interdit | D1116 | ARBONNE | Périmètre interdit |
| D1053 | PRE BRISSE | Périmètre interdit | D1117 | ARBONNE | Périmètre interdit |
| D1054 | PRE BRISSE | Périmètre interdit | D1118 | ARBONNE | Périmètre interdit |
| D1055 | PRE BRISSE | Périmètre interdit | D1119 | ARBONNE | Périmètre interdit |
| D1056 | PRE BRISSE | Périmètre interdit | D1120 | ARBONNE | Périmètre interdit |
| D1057 | PRE BRISSE | Périmètre interdit | D1121 | ARBONNE | Périmètre interdit |
| D1058 | PRE BRISSE | Périmètre interdit | D1122 | ARBONNE | Périmètre interdit |

| | | | | | |
|-------|----------------------|----------------------|-------|----------------------|--------------------|
| D1059 | PRE BRISSE | Périmètre interdit | D1123 | ARBONNE | Périmètre interdit |
| D1060 | PRE BRISSE | Périmètre interdit | D1124 | ARBONNE | Périmètre interdit |
| D1061 | PRE BRISSE | Périmètre interdit | D1129 | AUX NOYES | Périmètre interdit |
| D1062 | PRE BRISSE | Périmètre interdit | D1130 | AUX NOYES | Périmètre interdit |
| D1063 | ARBONNE | Périmètre interdit | D1131 | AUX NOYES | Périmètre interdit |
| D1064 | ARBONNE | Périmètre interdit | D1132 | AUX NOYES | Périmètre interdit |
| D1065 | ARBONNE | Périmètre interdit | D1133 | AUX NOYES | Périmètre interdit |
| D1066 | ARBONNE | Périmètre interdit | D1156 | A LECULE | Périmètre interdit |
| D1067 | ARBONNE | Périmètre interdit | D1158 | A LECULE | Périmètre interdit |
| D1068 | ARBONNE | Périmètre interdit | D1159 | A LECULE | Périmètre interdit |
| D1160 | A LECULE | Périmètre interdit | D1366 | MORTES DE LA CONCHE | Périmètre interdit |
| D1161 | A LECULE | Périmètre interdit | D1367 | MORTES DE LA CONCHE | Périmètre interdit |
| D1162 | A LECULE | Périmètre interdit | D1373 | LES GUIMBES | Périmètre interdit |
| D1163 | A LECULE | Périmètre interdit | D1374 | LES GUIMBES | Périmètre interdit |
| D1164 | A LECULE | Périmètre interdit | D1375 | ILE DE LA PRA | Périmètre interdit |
| D1165 | A LECULE | Périmètre interdit | D1376 | LES GUIMBES | Périmètre interdit |
| D1166 | A LECULE | Périmètre interdit | D1377 | LES GUIMBES | Périmètre interdit |
| D1167 | A LECULE | Périmètre interdit | D1378 | LES GUIMBES | Périmètre interdit |
| D1168 | A LECULE | périmètre réglementé | D1379 | ILES DU MARNEY | Périmètre libre |
| D1169 | A LECULE | périmètre réglementé | D1380 | ILES DU MARNEY | Périmètre libre |
| D1170 | A LECULE | périmètre réglementé | D1381 | ILES DU MARNEY | Périmètre libre |
| D1171 | A LECULE | périmètre réglementé | D1382 | ILES DU MARNEY | Périmètre libre |
| D1172 | A LECULE | périmètre réglementé | D1383 | ILES DU MARNEY | Périmètre libre |
| D1173 | A LECULE | Périmètre interdit | D1384 | ILES DU MARNEY | Périmètre libre |
| D1174 | A LECULE | Périmètre interdit | D1385 | ILES DU MARNEY | Périmètre libre |
| D1175 | A LECULE | Périmètre interdit | D1387 | ILES DU MARNEY | Périmètre interdit |
| D1176 | A LECULE | Périmètre interdit | D1388 | ILES DU MARNEY | Périmètre interdit |
| D1177 | A LECULE | Périmètre interdit | D1389 | ILES DU MARNEY | Périmètre interdit |
| D1178 | A LECULE | Périmètre interdit | D1390 | ILES DU MARNEY | Périmètre libre |
| D1179 | A LECULE | Périmètre interdit | D1391 | ILES DU MARNEY | Périmètre libre |
| D1181 | A LECULE | Périmètre interdit | D1392 | ILES DU MARNEY | Périmètre libre |
| D1182 | A LECULE | Périmètre interdit | D1429 | ARBONNE | Périmètre interdit |
| D1183 | A LECULE | Périmètre interdit | D1430 | ARBONNE | Périmètre interdit |
| D1184 | A LECULE | Périmètre interdit | D1431 | PRE SIRET | Périmètre libre |
| D1185 | A LECULE | Périmètre interdit | D1432 | PRE SIRET | Périmètre libre |
| D1186 | A LECULE | Périmètre interdit | D1433 | PRE SIRET | Périmètre libre |
| D1187 | A LECULE | Périmètre interdit | D1434 | PRE SIRET | Périmètre libre |
| D1188 | A LECULE | Périmètre interdit | D1435 | ILE DE LA MAGDELEINE | Périmètre interdit |
| D1240 | MORTES DE LA CONCHE | Périmètre interdit | D1436 | A LECULE | Périmètre interdit |
| D1241 | AUX RIVAUX | Périmètre interdit | D1458 | GRAND PRE | Périmètre interdit |
| D1246 | MORTES DE LA CONCHE | Périmètre interdit | D1459 | GRAND PRE | Périmètre interdit |
| D1248 | AUX RIVAUX | Périmètre interdit | D1460 | GRAND PRE | Périmètre interdit |
| D1254 | PRE SIRET | Périmètre libre | D1461 | GRAND PRE | Périmètre interdit |
| D1255 | PRE SIRET | Périmètre libre | D1462 | GRAND PRE | Périmètre interdit |
| D1257 | ILE DE LA MAGDELEINE | Périmètre libre | D1463 | GRAND PRE | Périmètre interdit |
| D1263 | ILE DE LA MAGDELEINE | Périmètre libre | D1464 | GRAND PRE | Périmètre interdit |
| D1270 | ILE DE LA MAGDELEINE | Périmètre libre | D1465 | GRAND PRE | Périmètre interdit |
| D1273 | ILE DE LA MAGDELEINE | Périmètre libre | D1466 | GRAND PRE | Périmètre interdit |
| D1279 | ILE DE LA MAGDELEINE | Périmètre libre | D1467 | GRAND PRE | Périmètre interdit |
| D1281 | ILE DE LA MAGDELEINE | Périmètre libre | D1468 | GRAND PRE | Périmètre interdit |
| D1284 | PRE SIRET | Périmètre libre | D1469 | GRAND PRE | Périmètre interdit |

| | | | | | |
|-------|----------------------|--------------------|-------|----------------------|--------------------|
| D1285 | PRE SIRET | Périmètre libre | D1470 | GRAND PRE | Périmètre interdit |
| D1287 | PRE SIRET | Périmètre libre | D1471 | GRAND PRE | Périmètre interdit |
| D1296 | ILE DE LA MAGDELEINE | Périmètre libre | D1472 | GRAND PRE | Périmètre interdit |
| D1297 | ILE DE LA MAGDELEINE | Périmètre libre | D1473 | GRAND PRE | Périmètre interdit |
| D1300 | ILE DE LA MAGDELEINE | Périmètre libre | D1474 | GRAND PRE | Périmètre interdit |
| D1308 | ILE DE LA MAGDELEINE | Périmètre libre | D1475 | GRAND PRE | Périmètre interdit |
| D1312 | PRE SIRET | Périmètre libre | D1476 | GRAND PRE | Périmètre interdit |
| D1313 | PRE SIRET | Périmètre libre | D1477 | GRAND PRE | Périmètre interdit |
| D1315 | PRE SIRET | Périmètre libre | D1478 | GRAND PRE | Périmètre interdit |
| D1317 | PRE SIRET | Périmètre libre | D1479 | GRAND PRE | Périmètre interdit |
| D1321 | PRE SIRET | Périmètre libre | D1480 | GRAND PRE | Périmètre interdit |
| D1334 | ILE DE LA MAGDELEINE | Périmètre libre | D1482 | AUX RIVAUX | Périmètre interdit |
| D1337 | PRE SIRET | Périmètre libre | D1483 | AUX RIVAUX | Périmètre interdit |
| D1340 | ILES DU MARNEY | Périmètre libre | D1484 | LES GUIMBES | Périmètre interdit |
| D1351 | ILES DU MARNEY | Périmètre libre | D1485 | LES GUIMBES | Périmètre interdit |
| D1354 | ILES DU MARNEY | Périmètre libre | D1486 | LES GUIMBES | Périmètre interdit |
| D1355 | ILE DE LA MAGDELEINE | Périmètre libre | D1487 | LES GUIMBES | Périmètre interdit |
| D1357 | ILE DE LA MAGDELEINE | Périmètre libre | D1488 | LES GUIMBES | Périmètre interdit |
| D1359 | ILE DE LA MAGDELEINE | Périmètre libre | D1489 | LES GUIMBES | Périmètre interdit |
| D1361 | ILE DE LA MAGDELEINE | Périmètre libre | D1495 | ILE DE LA MAGDELEINE | Périmètre libre |
| D1363 | ILE DE LA MAGDELEINE | Périmètre libre | D1496 | ILE DE LA MAGDELEINE | Périmètre libre |
| D1497 | ILE DE LA MAGDELEINE | Périmètre libre | D1628 | LES GUIMBES | Périmètre interdit |
| D1525 | LES GUIMBES | Périmètre interdit | D1629 | LES GUIMBES | Périmètre interdit |
| D1526 | LES GUIMBES | Périmètre interdit | D1630 | LES GUIMBES | Périmètre interdit |
| D1527 | LES GUIMBES | Périmètre interdit | D1631 | LES GUIMBES | Périmètre interdit |
| D1528 | LES GUIMBES | Périmètre interdit | D1632 | LES GUIMBES | Périmètre interdit |
| D1529 | ILES DU MARNEY | Périmètre libre | | | |
| D1530 | ILES DU MARNEY | Périmètre libre | | | |
| D1531 | ILES DU MARNEY | Périmètre libre | | | |
| D1532 | ILES DU MARNEY | Périmètre libre | | | |
| D1533 | ILES DU MARNEY | Périmètre libre | | | |
| D1534 | ILES DU MARNEY | Périmètre libre | | | |
| D1535 | ILES DU MARNEY | Périmètre libre | | | |
| D1536 | ILES DU MARNEY | Périmètre libre | | | |
| D1537 | ILES DU MARNEY | Périmètre libre | | | |
| D1538 | ILES DU MARNEY | Périmètre libre | | | |
| D1539 | ILES DU MARNEY | Périmètre libre | | | |
| D1540 | ILES DU MARNEY | Périmètre libre | | | |
| D1541 | ILES DU MARNEY | Périmètre libre | | | |
| D1542 | ILES DU MARNEY | Périmètre libre | | | |
| D1543 | ILES DU MARNEY | Périmètre libre | | | |
| D1544 | ILES DU MARNEY | Périmètre libre | | | |
| D1545 | ILES DU MARNEY | Périmètre libre | | | |
| D1546 | ILES DU MARNEY | Périmètre interdit | | | |
| D1547 | ILE DE LA MAGDELEINE | Périmètre libre | | | |
| D1548 | ILE DE LA MAGDELEINE | Périmètre libre | | | |
| D1549 | ILE DE LA MAGDELEINE | Périmètre libre | | | |
| D1550 | PRE SIRET | Périmètre libre | | | |
| D1551 | PRE SIRET | Périmètre libre | | | |
| D1552 | PRE SIRET | Périmètre libre | | | |
| D1553 | PRE SIRET | Périmètre libre | | | |
| D1554 | PRE SIRET | Périmètre libre | | | |
| D1555 | PRE SIRET | Périmètre libre | | | |
| D1566 | A LECULE | Périmètre interdit | | | |
| D1567 | A LECULE | Périmètre interdit | | | |

| | | |
|-------|---------------------|--------------------|
| D1568 | A LECULE | Périmètre interdit |
| D1569 | A LECULE | Périmètre interdit |
| D1591 | A LECULE | Périmètre interdit |
| D1593 | MORTES DE LA CONCHE | Périmètre interdit |
| D1595 | MORTES DE LA CONCHE | Périmètre interdit |
| D1602 | AUX RIVAUX | Périmètre interdit |
| D1603 | AUX RIVAUX | Périmètre interdit |
| D1604 | AUX RIVAUX | Périmètre interdit |
| D1605 | AUX RIVAUX | Périmètre interdit |
| D1606 | AUX RIVAUX | Périmètre interdit |
| D1607 | AUX RIVAUX | Périmètre interdit |
| D1608 | AUX RIVAUX | Périmètre interdit |
| D1609 | AUX RIVAUX | Périmètre interdit |
| D1610 | AUX RIVAUX | Périmètre interdit |
| D1611 | AUX RIVAUX | Périmètre interdit |
| D1612 | AUX RIVAUX | Périmètre interdit |
| D1613 | AUX RIVAUX | Périmètre interdit |
| D1616 | GRAND PRE | Périmètre interdit |
| D1617 | GRAND PRE | Périmètre interdit |
| D1618 | GRAND PRE | Périmètre interdit |
| D1619 | GRAND PRE | Périmètre interdit |
| D1620 | ILES DU MARNEY | Périmètre libre |
| D1621 | ILES DU MARNEY | Périmètre libre |
| D1623 | GRAND PRE | Périmètre interdit |
| D1624 | GRAND PRE | Périmètre interdit |
| D1625 | LES GUIMBES | Périmètre interdit |
| D1626 | LES GUIMBES | Périmètre interdit |
| D1627 | LES GUIMBES | Périmètre interdit |

**

Politique : Logement

Programme : Aménagement foncier

Opération : Actions foncières

Approbation de la réglementation des boisements de la commune de La Terrasse

Extrait des décisions de la commission permanente du 23 octobre 2015, dossier n° 2015 C10 C 11 32

Dépôt en Préfecture le : 05 nov 2015

LA COMMISSION PERMANENTE,

Vu la loi n°2005-157 du 23 février 2005 relative au développement des territoires ruraux et son décret d'application n°2006-394 du 30 mars 2006 ;

Vu les dispositions du Titre II du Livre 1^{er} du Code rural et de la pêche maritime relatif à l'aménagement foncier, notamment les dispositions des articles L.126-1, L.126-2 et R.126-1 à R.126-11 ;

Vu la délibération de cadrage adoptée par l'Assemblée départementale en date du 21 octobre 2010 ;

Vu le projet de réglementation des boisements proposé par la commission intercommunale d'aménagement foncier (CIAF) de La Terrasse et du Touvet dans sa séance du 20 décembre 2013 et approuvé par la Commission permanente du Conseil général de l'Isère lors de sa séance du 24 janvier 2014 ;

Vu le rapport et les conclusions du commissaire enquêteur en date du 6 décembre 2014 ;

Vu les avis de la commune de La Terrasse en date du 26 février 2015, de la Chambre Départementale de l'Agriculture en date du 4 février 2015 et du Centre Régional de la Propriété Forestière Rhône-Alpes en date du 2 avril 2015 ;

Vu la délibération de l'Assemblée départementale en date du 23 octobre 2015 relative à la délégation à la Commission permanente pour la mise en œuvre des procédures d'aménagement foncier ;

Vu le rapport du Président du Conseil départemental n° 2015 C 10 C 11 32,

Vu l'avis de la commission déplacements, routes, habitat, environnement, équipement des territoires, numérique,

Décide

Article 1 : Renouvellement

L'arrêté préfectoral n° 2001-10234 du 3 décembre 2001 relatif à la réglementation des boisements de la commune de La Terrasse est remplacé par la présente délibération.

Article 2 : Périmètres

L'ensemble du territoire communal est divisé en trois périmètres définis par référence aux documents cadastraux de la commune annexés au présent arrêté :

- Un périmètre libre (en vert sur la carte) : il n'y a pas de prescription dans le périmètre libre au titre de la réglementation des boisements. Toute plantation doit respecter les distances de recul prévues par l'article 671 du Code civil.
- Un périmètre interdit (en rouge sur la carte) : tous semis, plantations et replantations après coupe rase d'essences forestières, sont interdits.
- Un périmètre réglementé (en jaune sur la carte) : dans ce périmètre, les semis, plantations ou replantations après coupe rase d'essences forestières sont autorisées avec l'obligation de respecter les distances de recul suivantes :
 - Par rapport aux fonds agricoles voisins non boisés : la distance minimale de recul à respecter, lorsque le fonds voisin est une parcelle agricole, devra être de 12 mètres.
 - Par rapport à la voirie publique départementale ou communale ou rurale : la distance minimale de recul à respecter, à partir de la limite des dépendances du domaine public, est de 8 mètres.
 - Par rapport aux habitations et zones de loisirs : la distance minimale de recul à respecter, lorsque le fonds voisin est une habitation ou une zone de loisirs, est de 100 mètres par rapport au mur de l'habitation.
 - Par rapport aux berges d'un cours d'eau : la distance minimale de recul à respecter devra être de 6 mètres par rapport aux berges du cours d'eau.

Si le fond voisin est déjà boisé, la distance de recul est de 2 mètres minimum.

Dans le périmètre réglementé, en cas de semis, plantation ou replantation, il n'y a pas de distinction entre les différentes essences forestières concernant les distances de recul.

La liste des parcelles cadastrales comprises dans les 3 périmètres ainsi que la carte communale des périmètres figurent en annexe. En cas d'incohérence entre la liste des parcelles et la carte des périmètres, la carte fait foi.

La durée de validité du périmètre interdit est de 15 ans à compter de la publication de la présente délibération. A l'issue de ces 15 ans, le périmètre interdit devient d'office un périmètre réglementé.

Le périmètre réglementé est valable jusqu'à la révision de la réglementation des boisements avec les distances de recul mentionnées ci-dessus.

Dans tous les périmètres, l'entretien des bandes de recul est à la charge du propriétaire.

Article 3 : Eléments exclus de la réglementation

Les éléments suivants sont exclus de la réglementation des boisements :

- les habitations et les parcs ou jardins attenants,
- les vergers (y compris les truffières),
- les haies champêtres ou les haies de type agro-forestier,
- les arbres isolés,
- les plantations anti-congères et les plantations réalisées dans le cadre d'un aménagement foncier (inter)communal ou dans le cadre d'un projet communal (ou associatif) d'intérêt collectif.

Article 4 : Sapins de Noël

Les semis, plantations ou replantations de sapins de Noël, tels que définis dans le décret n°2003-285 du 24 mars 2003, ne sont pas soumis aux interdictions et réglementations des boisements. Cependant, tous semis, plantations ou replantations de sapins de Noël restent soumis à déclaration auprès du Conseil départemental (article R.126-8-1 du code rural et de la pêche maritime).

Article 5 : Replantation après coupe rase

Les interdictions ou réglementation après coupes rases ne peuvent s'appliquer qu'à des parcelles isolées ou à des parcelles rattachées à un massif d'une superficie inférieure à 1 hectare pour les peupleraies ou 4 hectares pour les autres peuplements.

Cette mesure ne concerne que les parcelles boisées incluses dans les périmètres interdits ou réglementés.

| | Dans les périmètres interdits | Dans les périmètres réglementés |
|---------------------------------------|--|---|
| Parcelle boisée isolée | Après une coupe rase, on ne replante pas | Après une coupe rase, on peut replanter en respectant la réglementation |
| Massif en peupleraie < 1 ha | | |
| Massif autres bois < 4 ha | | |

Quel que soit le périmètre, la reconstitution des boisements après coupe rase ne peut être interdite lorsque les boisements sont classés à conserver ou à protéger en application de l'article L.130-1 du code de l'urbanisme ou lorsque le maintien de la destination forestière est nécessaire pour un des motifs énumérés à l'article L.311-3 du code forestier.

Article 6 : Dispositions particulières

Chaque périmètre ne comprend que des parcelles cadastrales entières. Il n'a donc pas été procédé à des divisions de parcelles lorsqu'une parcelle cadastrale avait une utilisation mixte (forestière et agricole par exemple). Le périmètre dans lequel se trouve une parcelle d'utilisation mixte a été défini par la CIAF à partir de son utilisation principale. En vertu de la délibération cadre du Conseil général du 21 octobre 2010, la reconstitution après coupe rase des parties boisées de ces parcelles ne peut être interdite lorsque ces boisements constituent ou sont attenants à un massif boisé de plus de 4 hectares ou à une peupleraie de plus de 1 hectare.

Article 7 : Procédure

Tout propriétaire qui veut procéder à des semis, plantations et replantations d'essences forestières au sein du périmètre réglementé doit en faire la demande d'autorisation préalable auprès du Conseil départemental, par l'intermédiaire du Maire de la Terrasse, à partir d'un imprimé disponible en mairie ou au Conseil départemental.

En cas de non réponse à l'expiration d'un délai de 3 mois, le demandeur peut procéder au semis, à la plantation ou replantation envisagé pendant 5 ans à compter de cette date.

Article 8 : Approbation et diffusion

La présente délibération sera affichée pendant quinze jours au moins en mairie de la Terrasse et fera l'objet d'un avis publié dans un journal local diffusé dans tout le département. Elle sera insérée au recueil des actes administratifs du Département.

La réglementation des boisements sera exécutoire et les mesures transitoires édictées par délibération de la commission permanente du Conseil général en date du 28 juin 2013 seront caduques après les dernières mesures de publicité.

Le Directeur général des services du Département de l'Isère et le Maire de la commune du Touvet sont chargés, chacun en ce qui le concerne, de l'exécution de la présente délibération.

Article 9 : Recours

La présente délibération peut être contestée dans un délai de deux mois à compter de sa publication. Un tel recours contentieux devra être déposé devant le Tribunal administratif de Grenoble, sis 2, place de Verdun - 38000 Grenoble. Dans ce même délai, la présente délibération pourra également être l'objet d'un recours gracieux auprès de Monsieur le Président du Département de l'Isère, cette démarche suspendant le délai du recours contentieux.

Annexe

Approbation de la réglementation des boisements de la commune de La Terrasse

CARTE DES PERIMETRES

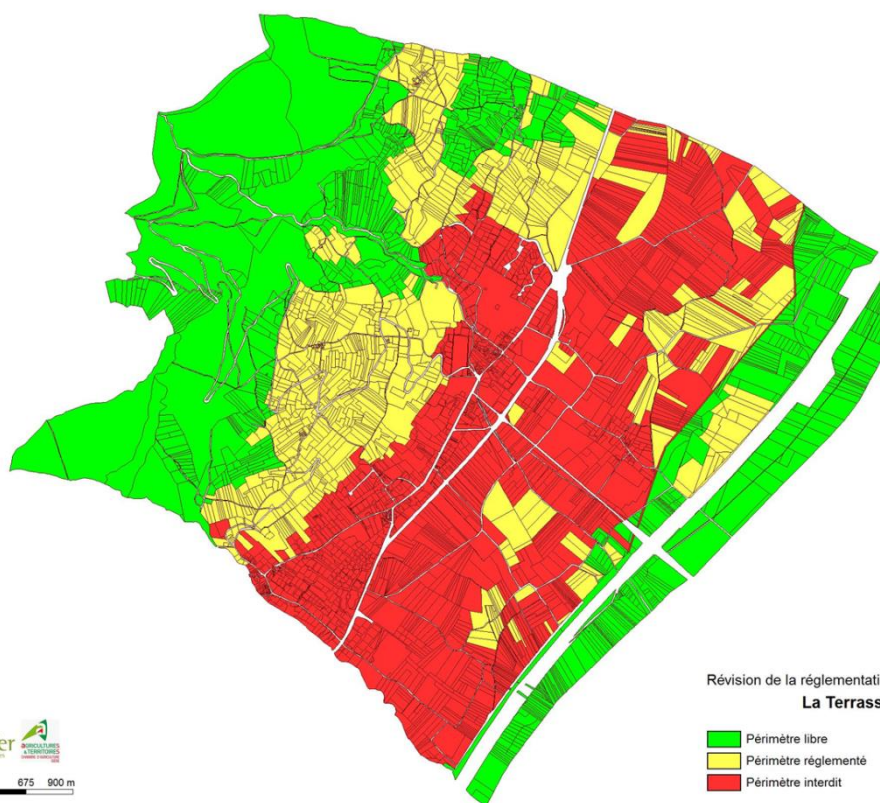

| Parcelle | Lieu-dit | Périmètre affecté | Parcelle | Lieu-dit | Périmètre affecté |
|----------|-------------|-------------------|----------|---------------|-------------------|
| A0001 | TEPPE RONDE | Périmètre libre | A0073 | AUX COMBETTES | Périmètre libre |
| A0005 | TEPPE RONDE | Périmètre libre | A0074 | AUX COMBETTES | Périmètre libre |

| | | | | | |
|-------|---------------|----------------------|-------|-------------|----------------------|
| A0069 | AUX COMBETTES | Périmètre libre | A0132 | MARTINET | Périmètre libre |
| A0070 | AUX COMBETTES | Périmètre libre | A0133 | MARTINET | Périmètre libre |
| A0071 | AUX COMBETTES | Périmètre libre | A0134 | MARTINET | Périmètre réglementé |
| A0072 | AUX COMBETTES | Périmètre libre | A0135 | MARTINET | Périmètre réglementé |
| A0136 | MARTINET | Périmètre réglementé | A0198 | MONTABON | Périmètre réglementé |
| A0137 | MARTINET | Périmètre réglementé | A0200 | MONTABON | Périmètre réglementé |
| A0138 | MARTINET | Périmètre réglementé | A0201 | MONTABON | Périmètre réglementé |
| A0139 | MARTINET | Périmètre réglementé | A0202 | MONTABON | Périmètre réglementé |
| A0140 | MARTINET | Périmètre réglementé | A0203 | MONTABON | Périmètre réglementé |
| A0141 | MARTINET | Périmètre libre | A0204 | MONTABON | Périmètre réglementé |
| A0142 | MARTINET | Périmètre libre | A0205 | MONTABON | Périmètre réglementé |
| A0143 | MARTINET | Périmètre libre | A0206 | MONTABON | Périmètre réglementé |
| A0144 | MARTINET | Périmètre libre | A0207 | MONTABON | Périmètre réglementé |
| A0145 | MARTINET | Périmètre libre | A0208 | MONTABON | Périmètre réglementé |
| A0146 | MARTINET | Périmètre libre | A0209 | MONTABON | Périmètre réglementé |
| A0147 | MARTINET | Périmètre libre | A0210 | MONTABON | Périmètre réglementé |
| A0148 | MARTINET | Périmètre libre | A0211 | MONTABON | Périmètre réglementé |
| A0149 | MARTINET | Périmètre libre | A0212 | MONTABON | Périmètre réglementé |
| A0150 | MARTINET | Périmètre libre | A0213 | MONTABON | Périmètre réglementé |
| A0151 | MARTINET | Périmètre libre | A0214 | MONTABON | Périmètre réglementé |
| A0152 | MARTINET | Périmètre libre | A0215 | DE MONTABON | Périmètre réglementé |
| A0153 | MARTINET | Périmètre libre | A0220 | DE MONTABON | Périmètre réglementé |
| A0154 | MARTINET | Périmètre libre | A0221 | MONTABON | Périmètre réglementé |
| A0155 | MARTINET | Périmètre libre | A0222 | DES EBAVOUS | Périmètre réglementé |
| A0156 | MARTINET | Périmètre libre | A0224 | DES EBAVOUS | Périmètre réglementé |
| A0157 | MARTINET | Périmètre libre | A0226 | DES EBAVOUS | Périmètre réglementé |
| A0158 | MARTINET | Périmètre libre | A0227 | DES EBAVOUS | Périmètre réglementé |
| A0159 | MARTINET | Périmètre libre | A0228 | MONTABON | Périmètre réglementé |
| A0160 | MARTINET | Périmètre libre | A0229 | DES EBAVOUS | Périmètre réglementé |
| A0161 | MARTINET | Périmètre libre | A0230 | MONTABON | Périmètre libre |
| A0162 | MARTINET | Périmètre libre | A0231 | MONTABON | Périmètre réglementé |
| A0163 | MARTINET | Périmètre libre | A0232 | MONTABON | Périmètre réglementé |
| A0164 | MARTINET | Périmètre libre | A0233 | DES EBAVOUS | Périmètre réglementé |
| A0165 | MARTINET | Périmètre libre | A0234 | MONTABON | Périmètre réglementé |
| A0166 | MARTINET | Périmètre libre | A0235 | MONTABON | Périmètre réglementé |
| A0167 | MARTINET | Périmètre libre | A0236 | MONTABON | Périmètre réglementé |
| A0168 | MARTINET | Périmètre libre | A0237 | MONTABON | Périmètre réglementé |
| A0169 | MARTINET | Périmètre libre | A0238 | MONTABON | Périmètre réglementé |
| A0170 | MARTINET | Périmètre libre | A0239 | MONTABON | Périmètre réglementé |
| A0171 | MARTINET | Périmètre libre | A0240 | DES EBAVOUS | Périmètre réglementé |
| A0172 | MARTINET | Périmètre libre | A0241 | DES EBAVOUS | Périmètre réglementé |
| A0173 | MARTINET | Périmètre réglementé | A0242 | DES EBAVOUS | Périmètre réglementé |
| A0174 | MARTINET | Périmètre libre | A0243 | DES EBAVOUS | Périmètre réglementé |
| A0175 | MARTINET | Périmètre libre | A0244 | DES EBAVOUS | Périmètre réglementé |
| A0176 | MARTINET | Périmètre libre | A0245 | MONTABON | Périmètre réglementé |
| A0177 | MARTINET | Périmètre libre | A0246 | DES EBAVOUS | Périmètre réglementé |
| A0178 | MARTINET | Périmètre libre | A0247 | MONTABON | Périmètre réglementé |
| A0179 | MARTINET | Périmètre libre | A0248 | DES EBAVOUS | Périmètre réglementé |
| A0180 | MARTINET | Périmètre libre | A0249 | DES EBAVOUS | Périmètre réglementé |
| A0181 | MARTINET | Périmètre libre | A0250 | DES EBAVOUS | Périmètre réglementé |
| A0182 | MARTINET | Périmètre libre | A0251 | DES EBAVOUS | Périmètre réglementé |
| A0183 | MARTINET | Périmètre libre | A0252 | DES EBAVOUS | Périmètre réglementé |
| A0184 | MARTINET | Périmètre libre | A0253 | DES EBAVOUS | Périmètre réglementé |
| A0185 | MARTINET | Périmètre libre | A0254 | DES EBAVOUS | Périmètre réglementé |
| A0186 | MARTINET | Périmètre libre | A0255 | DES EBAVOUS | Périmètre réglementé |

| | | | | | |
|-------|-------------|----------------------|-------|-------------|----------------------|
| A0187 | MARTINET | Périmètre libre | A0256 | DES EBAVOUS | Périmètre réglementé |
| A0188 | MARTINET | Périmètre libre | A0257 | DES EBAVOUS | Périmètre réglementé |
| A0189 | MARTINET | Périmètre libre | A0258 | DES EBAVOUS | Périmètre réglementé |
| A0190 | MARTINET | Périmètre libre | A0259 | DES EBAVOUS | Périmètre réglementé |
| A0191 | MARTINET | Périmètre libre | A0260 | MONTABON | Périmètre réglementé |
| A0192 | MARTINET | Périmètre libre | A0261 | MONTABON | Périmètre réglementé |
| A0193 | MARTINET | Périmètre libre | A0262 | MONTABON | Périmètre réglementé |
| A0194 | MARTINET | Périmètre libre | A0263 | MONTABON | Périmètre libre |
| A0195 | MARTINET | Périmètre libre | A0264 | MONTABON | Périmètre libre |
| A0196 | MARTINET | Périmètre libre | A0265 | MONTABON | Périmètre libre |
| A0197 | MONTABON | Périmètre réglementé | A0266 | MONTABON | Périmètre libre |
| A0267 | MONTABON | Périmètre réglementé | A0343 | AUX COMBES | Périmètre libre |
| A0268 | MONTABON | Périmètre réglementé | A0344 | AUX COMBES | Périmètre libre |
| A0269 | MONTABON | Périmètre réglementé | A0345 | AUX COMBES | Périmètre libre |
| A0270 | MONTABON | Périmètre réglementé | A0346 | AUX COMBES | Périmètre libre |
| A0271 | MONTABON | Périmètre réglementé | A0347 | AUX COMBES | Périmètre libre |
| A0277 | DES EBAVOUS | Périmètre réglementé | A0348 | AUX COMBES | Périmètre libre |
| A0278 | DES EBAVOUS | Périmètre réglementé | A0349 | AUX COMBES | Périmètre libre |
| A0286 | MONTABON | Périmètre réglementé | A0350 | AUX COMBES | Périmètre libre |
| A0287 | MONTABON | Périmètre réglementé | A0351 | AUX COMBES | Périmètre libre |
| A0288 | MONTABON | Périmètre réglementé | A0352 | AUX COMBES | Périmètre libre |
| A0290 | MONTABON | Périmètre réglementé | A0353 | AUX COMBES | Périmètre libre |
| A0291 | MONTABON | Périmètre réglementé | A0354 | AUX COMBES | Périmètre libre |
| A0292 | MONTABON | Périmètre libre | A0355 | AUX COMBES | Périmètre libre |
| A0293 | MONTABON | Périmètre libre | A0356 | AUX COMBES | Périmètre libre |
| A0294 | MONTABON | Périmètre libre | A0357 | AUX COMBES | Périmètre libre |
| A0295 | MONTABON | Périmètre libre | A0358 | AUX COMBES | Périmètre libre |
| A0296 | MONTABON | Périmètre libre | A0359 | AUX COMBES | Périmètre réglementé |
| A0297 | MONTABON | Périmètre libre | A0360 | AUX COMBES | Périmètre réglementé |
| A0298 | MONTABON | Périmètre libre | A0361 | AUX COMBES | Périmètre réglementé |
| A0299 | MONTABON | Périmètre libre | A0362 | AUX COMBES | Périmètre libre |
| A0300 | DE MONTABON | Périmètre réglementé | A0363 | AUX COMBES | Périmètre libre |
| A0301 | MONTABON | Périmètre libre | A0364 | AUX COMBES | Périmètre libre |
| A0302 | MONTABON | Périmètre libre | A0365 | AUX COMBES | Périmètre réglementé |
| A0303 | MONTABON | Périmètre libre | A0366 | AUX COMBES | Périmètre libre |
| A0304 | MONTABON | Périmètre libre | A0367 | AUX COMBES | Périmètre libre |
| A0305 | MONTABON | Périmètre libre | A0368 | AUX COMBES | Périmètre libre |
| A0306 | MONTABON | Périmètre libre | A0369 | AUX COMBES | Périmètre libre |
| A0307 | MONTABON | Périmètre libre | A0370 | AUX COMBES | Périmètre libre |
| A0308 | MONTABON | Périmètre libre | A0371 | AUX COMBES | Périmètre libre |
| A0309 | MONTABON | Périmètre libre | A0372 | AUX COMBES | Périmètre libre |
| A0310 | AUX COMBES | Périmètre libre | A0373 | AUX COMBES | Périmètre libre |
| A0311 | AUX COMBES | Périmètre libre | A0374 | AUX COMBES | Périmètre libre |
| A0312 | AUX COMBES | Périmètre libre | A0375 | AUX COMBES | Périmètre libre |
| A0313 | AUX COMBES | Périmètre libre | A0376 | AUX COMBES | Périmètre libre |
| A0314 | AUX COMBES | Périmètre libre | A0377 | AUX COMBES | Périmètre libre |
| A0315 | AUX COMBES | Périmètre libre | A0378 | AUX COMBES | Périmètre libre |
| A0316 | AUX COMBES | Périmètre libre | A0379 | AUX COMBES | Périmètre libre |
| A0317 | AUX COMBES | Périmètre libre | A0380 | AUX COMBES | Périmètre libre |
| A0318 | AUX COMBES | Périmètre libre | A0381 | AUX COMBES | Périmètre libre |
| A0319 | AUX COMBES | Périmètre libre | A0382 | AUX COMBES | Périmètre libre |
| A0320 | AUX COMBES | Périmètre libre | A0383 | AUX COMBES | Périmètre libre |
| A0321 | AUX COMBES | Périmètre libre | A0384 | AUX COMBES | Périmètre libre |
| A0322 | AUX COMBES | Périmètre libre | A0385 | AUX COMBES | Périmètre libre |
| A0323 | AUX COMBES | Périmètre libre | A0386 | AUX COMBES | Périmètre libre |

| | | | | | |
|-------|----------------------------|----------------------|-------|------------------------|----------------------|
| A0442 | Vieux Château Côte Richard | Périmètre réglementé | A0559 | AU PRAYER | Périmètre réglementé |
| A0443 | Vieux Château Côte Richard | Périmètre réglementé | A0560 | AU PRAYER | Périmètre réglementé |
| A0444 | DE MONTABON | Périmètre réglementé | A0561 | AU PRAYER | Périmètre réglementé |
| A0447 | Vieux Château Côte Richard | Périmètre réglementé | A0562 | AU PRAYER | Périmètre réglementé |
| A0448 | Vieux Château Côte Richard | Périmètre réglementé | A0563 | AU PRAYER | Périmètre réglementé |
| A0449 | Vieux Château Côte Richard | Périmètre réglementé | A0564 | AU PRAYER | Périmètre réglementé |
| A0450 | Vieux Château Côte Richard | Périmètre réglementé | A0565 | AU PRAYER | Périmètre réglementé |
| A0451 | Vieux Château Côte Richard | Périmètre réglementé | A0566 | AU PRAYER | Périmètre réglementé |
| A0452 | Vieux Château Côte Richard | Périmètre réglementé | A0569 | AU PRAYER | Périmètre réglementé |
| A0453 | Vieux Château Côte Richard | Périmètre réglementé | A0570 | AU PRAYER | Périmètre réglementé |
| A0454 | Vieux Château Côte Richard | Périmètre réglementé | A0571 | AU PRAYER | Périmètre réglementé |
| A0455 | Vieux Château Côte Richard | Périmètre réglementé | A0572 | AU PRAYER | Périmètre réglementé |
| A0456 | Vieux Château Côte Richard | Périmètre réglementé | A0573 | AU PRAYER | Périmètre réglementé |
| A0458 | Vieux Château Côte Richard | Périmètre réglementé | A0574 | AU PRAYER | Périmètre réglementé |
| A0460 | Vieux Château Côte Richard | Périmètre réglementé | A0575 | AU PRAYER | Périmètre réglementé |
| A0461 | Vieux Château Côte Richard | Périmètre réglementé | A0576 | AU PRAYER | Périmètre réglementé |
| A0462 | AU MOULIN | Périmètre réglementé | A0577 | AU PRAYER | Périmètre réglementé |
| A0463 | AU MOULIN | Périmètre libre | A0578 | AU PRAYER | Périmètre réglementé |
| A0464 | AU MOULIN | Périmètre libre | A0579 | AU PRAYER | Périmètre réglementé |
| A0465 | AU MOULIN | Périmètre libre | A0580 | AU PRAYER | Périmètre réglementé |
| A0466 | AU MOULIN | Périmètre libre | A0581 | AU PRAYER | Périmètre réglementé |
| A0467 | AU MOULIN | Périmètre libre | A0582 | AU PRAYER | Périmètre réglementé |
| A0468 | AU MOULIN | Périmètre libre | A0583 | AU PRAYER | Périmètre réglementé |
| A0475 | DU MOULIN | Périmètre interdit | A0584 | AU PRAYER | Périmètre réglementé |
| A0482 | AU MOULIN | Périmètre interdit | A0585 | AU PRAYER | Périmètre réglementé |
| A0586 | AU PRAYER | Périmètre réglementé | A0652 | LA RIVOIRE ET PAVE | Périmètre réglementé |
| A0587 | AU PRAYER | Périmètre réglementé | A0653 | LA RIVOIRE ET PAVE | Périmètre réglementé |
| A0588 | AU PRAYER | Périmètre réglementé | A0658 | LA RIVOIRE ET PAVE | Périmètre réglementé |
| A0589 | AU PRAYER | Périmètre réglementé | A0660 | LA RIVOIRE ET PAVE | Périmètre réglementé |
| A0591 | AU PRAYER | Périmètre réglementé | A0661 | LA RIVOIRE ET PAVE | Périmètre réglementé |
| A0592 | AU PRAYER | Périmètre libre | A0662 | LA RIVOIRE ET PAVE | Périmètre réglementé |
| A0593 | AU PRAYER | Périmètre libre | A0663 | LA RIVOIRE ET PAVE | Périmètre réglementé |
| A0594 | AU PRAYER | Périmètre réglementé | A0664 | LA RIVOIRE ET PAVE | Périmètre réglementé |
| A0595 | AU PRAYER | Périmètre réglementé | A0667 | LA RIVOIRE ET PAVE | Périmètre réglementé |
| A0596 | AU PRAYER | Périmètre réglementé | A0687 | DU PONT | Périmètre interdit |
| A0597 | AU PRAYER | Périmètre libre | A0688 | DU PONT | Périmètre interdit |
| A0598 | AU PRAYER | Périmètre libre | A0689 | DU GLEZY | Périmètre interdit |
| A0599 | AU PRAYER | Périmètre libre | A0690 | VILLAGE DE LA TERRASSE | Périmètre interdit |
| A0600 | AU PRAYER | Périmètre libre | A0691 | VILLAGE DE LA TERRASSE | Périmètre interdit |
| A0601 | AU PRAYER | Périmètre réglementé | A0692 | VILLAGE DE LA TERRASSE | Périmètre interdit |
| A0602 | AU PRAYER | Périmètre réglementé | A0693 | VILLAGE DE LA TERRASSE | Périmètre interdit |
| A0603 | AU PRAYER | Périmètre libre | A0694 | VILLAGE DE LA TERRASSE | Périmètre interdit |
| A0604 | AU PRAYER | Périmètre libre | A0695 | DE LA VOUTE | Périmètre interdit |
| A0605 | AU PRAYER | Périmètre libre | A0696 | VILLAGE DE LA TERRASSE | Périmètre interdit |
| A0606 | AU PRAYER | Périmètre libre | A0697 | VILLAGE DE LA TERRASSE | Périmètre interdit |
| A0607 | LA RIVOIRE ET PAVE | Périmètre libre | A0698 | VILLAGE DE LA TERRASSE | Périmètre interdit |
| A0608 | LA RIVOIRE ET PAVE | Périmètre réglementé | A0699 | VILLAGE DE LA TERRASSE | Périmètre interdit |
| A0610 | LA RIVOIRE ET PAVE | Périmètre libre | A0700 | VILLAGE DE LA TERRASSE | Périmètre interdit |
| A0611 | LA RIVOIRE ET PAVE | Périmètre libre | A0701 | VILLAGE DE LA TERRASSE | Périmètre interdit |
| A0612 | LA RIVOIRE ET PAVE | Périmètre réglementé | A0702 | DE L ORME | Périmètre interdit |
| A0613 | LA RIVOIRE ET PAVE | Périmètre réglementé | A0703 | DE L ORME | Périmètre interdit |
| A0614 | LA RIVOIRE ET PAVE | Périmètre libre | A0704 | DE L ORME | Périmètre interdit |
| A0615 | LA RIVOIRE ET PAVE | Périmètre libre | A0705 | DE L ORME | Périmètre interdit |
| A0616 | LA RIVOIRE ET PAVE | Périmètre libre | A0706 | DE L ORME | Périmètre interdit |
| A0617 | LA RIVOIRE ET PAVE | Périmètre libre | A0707 | DE L ORME | Périmètre interdit |

| | | | | | |
|-------|------------------------|----------------------|-------|------------------------|----------------------|
| A0618 | LA RIVOIRE ET PAVE | Périmètre libre | A0708 | DE L ORME | Périmètre interdit |
| A0619 | LA RIVOIRE ET PAVE | Périmètre libre | A0709 | DE L ORME | Périmètre interdit |
| A0620 | LA RIVOIRE ET PAVE | Périmètre libre | A0710 | VILLAGE DE LA TERRASSE | Périmètre interdit |
| A0621 | LA RIVOIRE ET PAVE | Périmètre réglementé | A0711 | VILLAGE DE LA TERRASSE | Périmètre interdit |
| A0623 | LA RIVOIRE ET PAVE | Périmètre libre | A0719 | DE L ORME | Périmètre interdit |
| A0624 | LA RIVOIRE ET PAVE | Périmètre libre | A0720 | VILLAGE DE LA TERRASSE | Périmètre interdit |
| A0625 | LA RIVOIRE ET PAVE | Périmètre libre | A0721 | DE L ORME | Périmètre interdit |
| A0626 | LA RIVOIRE ET PAVE | Périmètre libre | A0722 | DE L ORME | Périmètre interdit |
| A0627 | LA RIVOIRE ET PAVE | Périmètre libre | A0726 | VILLAGE DE LA TERRASSE | Périmètre interdit |
| A0628 | LA RIVOIRE ET PAVE | Périmètre libre | A0728 | VILLAGE DE LA TERRASSE | Périmètre interdit |
| A0629 | LA RIVOIRE ET PAVE | Périmètre libre | A0731 | DE SAVOIE | Périmètre interdit |
| A0630 | LA RIVOIRE ET PAVE | Périmètre libre | A0733 | VILLAGE DE LA TERRASSE | Périmètre interdit |
| A0631 | LA RIVOIRE ET PAVE | Périmètre libre | A0734 | DE SAVOIE | Périmètre interdit |
| A0632 | LA RIVOIRE ET PAVE | Périmètre réglementé | A0735 | VILLAGE DE LA TERRASSE | Périmètre interdit |
| A0633 | LA RIVOIRE ET PAVE | Périmètre réglementé | A0736 | VILLAGE DE LA TERRASSE | Périmètre interdit |
| A0634 | LA RIVOIRE ET PAVE | Périmètre réglementé | A0737 | DE L ORME | Périmètre interdit |
| A0636 | LA RIVOIRE ET PAVE | Périmètre réglementé | A0738 | VILLAGE DE LA TERRASSE | Périmètre interdit |
| A0637 | LA RIVOIRE ET PAVE | Périmètre réglementé | A0739 | DE L ORME | Périmètre interdit |
| A0638 | LA RIVOIRE ET PAVE | Périmètre réglementé | A0740 | DE L ORME | Périmètre interdit |
| A0639 | LA RIVOIRE ET PAVE | Périmètre réglementé | A0741 | DE L ORME | Périmètre interdit |
| A0640 | LA RIVOIRE ET PAVE | Périmètre réglementé | A0742 | DE L ORME | Périmètre interdit |
| A0641 | LA RIVOIRE ET PAVE | Périmètre réglementé | A0743 | DE SAVOIE | Périmètre interdit |
| A0642 | LA RIVOIRE ET PAVE | Périmètre réglementé | A0745 | DE SAVOIE | Périmètre interdit |
| A0643 | LA RIVOIRE ET PAVE | Périmètre réglementé | A0746 | DE SAVOIE | Périmètre interdit |
| A0644 | LA RIVOIRE ET PAVE | Périmètre réglementé | A0747 | DE SAVOIE | Périmètre interdit |
| A0645 | LA RIVOIRE ET PAVE | Périmètre réglementé | A0749 | DE SAVOIE | Périmètre interdit |
| A0646 | LA RIVOIRE ET PAVE | Périmètre réglementé | A0752 | DE L ORME | Périmètre interdit |
| A0647 | LA RIVOIRE ET PAVE | Périmètre réglementé | A0753 | DE L ORME | Périmètre interdit |
| A0648 | LA RIVOIRE ET PAVE | Périmètre réglementé | A0754 | DE L ORME | Périmètre interdit |
| A0649 | LA RIVOIRE ET PAVE | Périmètre réglementé | A0757 | DE SAVOIE | Périmètre interdit |
| A0650 | LA RIVOIRE ET PAVE | Périmètre réglementé | A0758 | DE L ORME | Périmètre interdit |
| A0651 | LA RIVOIRE ET PAVE | Périmètre réglementé | A0759 | DE LA VOUTE | Périmètre interdit |
| A0760 | DE L ORME | Périmètre interdit | A0852 | AUX COMBETTES | Périmètre libre |
| A0761 | DE L ORME | Périmètre interdit | A0853 | DES THERMES | Périmètre interdit |
| A0762 | VILLAGE DE LA TERRASSE | Périmètre interdit | A0864 | DE MONTABON | Périmètre interdit |
| A0763 | VILLAGE DE LA TERRASSE | Périmètre interdit | A0869 | MONTABON | Périmètre réglementé |
| A0764 | DE LA VOUTE | Périmètre interdit | A0870 | MONTABON | Périmètre réglementé |
| A0765 | DE LA VOUTE | Périmètre interdit | A0875 | DE MONTABON | Périmètre réglementé |
| A0766 | DE LA VOUTE | Périmètre interdit | A0878 | LA RIVOIRE ET PAVE | Périmètre réglementé |
| A0767 | DE LA VOUTE | Périmètre interdit | A0879 | LA RIVOIRE ET PAVE | Périmètre réglementé |
| A0769 | DE LA VOUTE | Périmètre interdit | A0881 | LA RIVOIRE ET PAVE | Périmètre réglementé |
| A0770 | DE LA VOUTE | Périmètre interdit | A0882 | LA RIVOIRE ET PAVE | Périmètre réglementé |
| A0771 | DE LA VOUTE | Périmètre interdit | A0883 | LA RIVOIRE ET PAVE | Périmètre réglementé |
| A0772 | DE LA VOUTE | Périmètre interdit | A0884 | LA RIVOIRE ET PAVE | Périmètre réglementé |
| A0774 | VILLAGE DE LA TERRASSE | Périmètre interdit | A0885 | MONTABON | Périmètre réglementé |
| A0775 | VILLAGE DE LA TERRASSE | Périmètre interdit | A0886 | DES EBAVOUS | Périmètre réglementé |
| A0777 | DE LA VOUTE | Périmètre interdit | A0887 | MONTABON | Périmètre réglementé |
| A0779 | DE LA VOUTE | Périmètre interdit | A0888 | LA RIVOIRE ET PAVE | Périmètre réglementé |
| A0780 | VILLAGE DE LA TERRASSE | Périmètre interdit | A0889 | LA RIVOIRE ET PAVE | Périmètre réglementé |
| A0781 | VILLAGE DE LA TERRASSE | Périmètre interdit | A0890 | LA RIVOIRE ET PAVE | Périmètre réglementé |
| A0782 | DE SAVOIE | Périmètre interdit | A0894 | AU PRAYER | Périmètre réglementé |
| A0785 | DE SAVOIE | Périmètre interdit | A0895 | MONTABON | Périmètre réglementé |
| A0786 | DE SAVOIE | Périmètre interdit | A0896 | MONTABON | Périmètre réglementé |
| A0787 | DE SAVOIE | Périmètre interdit | A0897 | MONTABON | Périmètre réglementé |
| A0789 | DU GRESIVAUDAN | Périmètre interdit | A0898 | MONTABON | Périmètre réglementé |

| | | | | | |
|-------|----------------------------|----------------------|-------|------------------------|----------------------|
| A0790 | DU GLEZY | Périmètre interdit | A0899 | DES EBAVOUS | Périmètre réglementé |
| A0791 | VILLAGE DE LA TERRASSE | Périmètre interdit | A0900 | DES EBAVOUS | Périmètre réglementé |
| A0792 | DU PONT | Périmètre interdit | A0901 | MONTABON | Périmètre réglementé |
| A0793 | DU GLEZY | Périmètre interdit | A0902 | VILLAGE DE LA TERRASSE | Périmètre interdit |
| A0794 | DU GLEZY | Périmètre interdit | A0903 | VILLAGE DE LA TERRASSE | Périmètre interdit |
| A0797 | DU PONT | Périmètre interdit | A0905 | AU PRAYER | Périmètre interdit |
| A0799 | VILLAGE DE LA TERRASSE | Périmètre interdit | A0907 | DE MONTABON | Périmètre interdit |
| A0800 | VILLAGE DE LA TERRASSE | Périmètre interdit | A0908 | DE MONTABON | Périmètre interdit |
| A0801 | DU GLEZY | Périmètre interdit | A0911 | DU PONT | Périmètre interdit |
| A0803 | AUX COMBES | Périmètre libre | A0912 | DE SAVOIE | Périmètre interdit |
| A0804 | AUX COMBES | Périmètre libre | A0913 | AU PRAYER | Périmètre interdit |
| A0805 | Vieux Château Côte Richard | Périmètre libre | A0914 | DE MONTABON | Périmètre interdit |
| A0806 | LE MAS | Périmètre interdit | A0917 | AU PRAYER | Périmètre interdit |
| A0807 | AU PRAYER | Périmètre réglementé | A0918 | DE MONTABON | Périmètre interdit |
| A0809 | DU PONT | Périmètre interdit | A0919 | AU PRAYER | Périmètre interdit |
| A0810 | DU PONT | Périmètre interdit | A0920 | AU PRAYER | Périmètre interdit |
| A0811 | DU PONT | Périmètre interdit | A0921 | DE L ORME | Périmètre interdit |
| A0812 | DU PONT | Périmètre interdit | A0930 | DE CHARTREUSE | Périmètre interdit |
| A0813 | DU PONT | Périmètre interdit | A0931 | DES THERMES | Périmètre interdit |
| A0814 | LA RIVOIRE ET PAVE | Périmètre réglementé | A0932 | LE MAS | Périmètre interdit |
| A0815 | LA RIVOIRE ET PAVE | Périmètre réglementé | A0935 | DES THERMES | Périmètre interdit |
| A0816 | LA RIVOIRE ET PAVE | Périmètre réglementé | A0936 | DES THERMES | Périmètre interdit |
| A0817 | VILLAGE DE LA TERRASSE | Périmètre interdit | A0937 | AU PRAYER | Périmètre interdit |
| A0818 | VILLAGE DE LA TERRASSE | Périmètre interdit | A0938 | AU PRAYER | Périmètre interdit |
| A0819 | DE SAVOIE | Périmètre interdit | A0939 | MONTABON | Périmètre réglementé |
| A0820 | VILLAGE DE LA TERRASSE | Périmètre interdit | A0940 | DES EBAVOUS | Périmètre réglementé |
| A0821 | DE MONTABON | Périmètre réglementé | A0941 | MONTABON | Périmètre réglementé |
| A0822 | MONTABON | Périmètre réglementé | A0942 | MONTABON | Périmètre réglementé |
| A0823 | MONTABON | Périmètre réglementé | A0943 | MONTABON | Périmètre réglementé |
| A0827 | VILLAGE DE LA TERRASSE | Périmètre interdit | A0944 | MONTABON | Périmètre réglementé |
| A0829 | Vieux Château Côte Richard | Périmètre réglementé | A0945 | DE MONTABON | Périmètre interdit |
| A0830 | Vieux Château Côte Richard | Périmètre interdit | A0946 | DE MONTABON | Périmètre interdit |
| A0831 | Vieux Château Côte Richard | Périmètre interdit | A0947 | DE MONTABON | Périmètre interdit |
| A0834 | AU PRAYER | Périmètre réglementé | A0952 | AU MOULIN | Périmètre interdit |
| A0837 | AU PRAYER | Périmètre réglementé | A0963 | LE MAS | Périmètre interdit |
| A0843 | AU PRAYER | Périmètre réglementé | A0964 | LE MAS | Périmètre interdit |
| A0846 | AU PRAYER | Périmètre réglementé | A0965 | LE MAS | Périmètre interdit |
| A0849 | AU PRAYER | Périmètre réglementé | A0966 | DE SAVOIE | Périmètre interdit |
| A0850 | AU PRAYER | Périmètre réglementé | A0967 | DE SAVOIE | Périmètre interdit |
| A0968 | LA RIVOIRE ET PAVE | Périmètre libre | A1111 | AU PRAYER | Périmètre interdit |
| A0969 | LA RIVOIRE ET PAVE | Périmètre libre | A1112 | VILLAGE DE LA TERRASSE | Périmètre interdit |
| A0970 | LA RIVOIRE ET PAVE | Périmètre réglementé | A1113 | VILLAGE DE LA TERRASSE | Périmètre interdit |
| A0971 | LA RIVOIRE ET PAVE | Périmètre libre | A1114 | AU PRAYER | Périmètre interdit |
| A0973 | LA RIVOIRE ET PAVE | Périmètre réglementé | A1117 | DES THERMES | Périmètre interdit |
| A0974 | AU PRAYER | Périmètre libre | A1118 | DES THERMES | Périmètre interdit |
| A0975 | AU PRAYER | Périmètre réglementé | A1119 | AU PRAYER | Périmètre interdit |
| A0976 | AU MOULIN | Périmètre interdit | A1120 | AU PRAYER | Périmètre interdit |
| A0989 | DE L AULP DU SEUIL | Périmètre interdit | A1124 | AU PRAYER | Périmètre interdit |
| A0990 | DE L AULP DU SEUIL | Périmètre interdit | A1125 | DE L ORME | Périmètre interdit |
| A0991 | DE L AULP DU SEUIL | Périmètre interdit | A1126 | DE L ORME | Périmètre interdit |
| A0992 | DE L AULP DU SEUIL | Périmètre interdit | A1127 | DE L ORME | Périmètre interdit |
| A0993 | DE L AULP DU SEUIL | Périmètre interdit | A1128 | AU MOULIN | Périmètre interdit |
| A0994 | DE L AULP DU SEUIL | Périmètre interdit | A1129 | DU MOULIN | Périmètre interdit |
| A0995 | DE L AULP DU SEUIL | Périmètre interdit | A1131 | AU MOULIN | Périmètre libre |
| A0996 | DE L AULP DU SEUIL | Périmètre interdit | A1133 | AU MOULIN | Périmètre libre |

| | | | | | |
|-------|--------------------|----------------------|-------|------------------------|----------------------|
| A0997 | DE L AULP DU SEUIL | Périmètre interdit | A1134 | AU MOULIN | Périmètre libre |
| A0998 | DE L AULP DU SEUIL | Périmètre interdit | A1135 | DES COMBES | Périmètre interdit |
| A0999 | DE L AULP DU SEUIL | Périmètre interdit | A1136 | DES COMBES | Périmètre interdit |
| A1000 | DE L AULP DU SEUIL | Périmètre interdit | A1138 | AU PRAYER | Périmètre réglementé |
| A1001 | DE L AULP DU SEUIL | Périmètre interdit | A1143 | VILLAGE DE LA TERRASSE | Périmètre interdit |
| A1002 | DE L AULP DU SEUIL | Périmètre interdit | A1147 | DE L ORME | Périmètre interdit |
| A1003 | DE L AULP DU SEUIL | Périmètre interdit | A1150 | VILLAGE DE LA TERRASSE | Périmètre interdit |
| A1004 | DE L AULP DU SEUIL | Périmètre interdit | A1155 | VILLAGE DE LA TERRASSE | Périmètre interdit |
| A1005 | DE L AULP DU SEUIL | Périmètre interdit | A1156 | DE L ORME | Périmètre interdit |
| A1006 | DE L AULP DU SEUIL | Périmètre interdit | A1157 | VILLAGE DE LA TERRASSE | Périmètre interdit |
| A1015 | DU MOULIN | Périmètre interdit | A1159 | DE SAVOIE | Périmètre interdit |
| A1016 | DU MOULIN | Périmètre interdit | A1160 | VILLAGE DE LA TERRASSE | Périmètre interdit |
| A1019 | LA RIVOIRE ET PAVE | Périmètre réglementé | A1161 | AU PRAYER | Périmètre interdit |
| A1020 | LA RIVOIRE ET PAVE | Périmètre réglementé | A1166 | AU PRAYER | Périmètre interdit |
| A1022 | DE BELLEDONNE | Périmètre interdit | A1174 | DES COMBES | Périmètre interdit |
| A1023 | DE BELLEDONNE | Périmètre interdit | A1176 | AU PRAYER | Périmètre interdit |
| A1029 | DE BELLEDONNE | Périmètre interdit | A1177 | AU PRAYER | Périmètre interdit |
| A1030 | DE BELLEDONNE | Périmètre interdit | A1180 | AU PRAYER | Périmètre interdit |
| A1031 | DE BELLEDONNE | Périmètre interdit | A1181 | AU PRAYER | Périmètre interdit |
| A1035 | LE MAS | Périmètre interdit | A1200 | DE BELLEDONNE | Périmètre interdit |
| A1036 | LE MAS | Périmètre interdit | A1202 | DU MOULIN | Périmètre interdit |
| A1037 | LE MAS | Périmètre interdit | A1203 | DES THERMES | Périmètre interdit |
| A1038 | LE MAS | Périmètre interdit | A1204 | DE L ORME | Périmètre interdit |
| A1044 | LE MAS | Périmètre interdit | A1205 | DES THERMES | Périmètre interdit |
| A1049 | AU PRAYER | Périmètre interdit | A1206 | DES THERMES | Périmètre interdit |
| A1050 | AU PRAYER | Périmètre interdit | A1207 | LA RIVOIRE ET PAVE | Périmètre réglementé |
| A1053 | AUX COMBETTES | Périmètre libre | A1208 | DES THERMES | Périmètre interdit |
| A1067 | AUX COMBES | Périmètre libre | A1209 | DE SAVOIE | Périmètre interdit |
| A1068 | AUX COMBES | Périmètre libre | A1210 | DE MONTABON | Périmètre interdit |
| A1071 | DE BELLEDONNE | Périmètre interdit | A1212 | DE MONTABON | Périmètre interdit |
| A1072 | DE BELLEDONNE | Périmètre interdit | A1213 | DES COMBES | Périmètre interdit |
| A1073 | DE BELLEDONNE | Périmètre interdit | A1214 | DES COMBES | Périmètre interdit |
| A1074 | DE BELLEDONNE | Périmètre interdit | A1215 | AU PRAYER | Périmètre réglementé |
| A1075 | DE BELLEDONNE | Périmètre interdit | A1216 | DES COMBES | Périmètre interdit |
| A1076 | DE BELLEDONNE | Périmètre interdit | A1217 | DES COMBES | Périmètre interdit |
| A1077 | DE BELLEDONNE | Périmètre interdit | A1218 | DES COMBES | Périmètre interdit |
| A1078 | DE BELLEDONNE | Périmètre interdit | A1221 | AU PRAYER | Périmètre interdit |
| A1083 | AU PRAYER | Périmètre interdit | A1222 | AU PRAYER | Périmètre interdit |
| A1084 | AU PRAYER | Périmètre interdit | A1224 | DES COMBES | Périmètre interdit |
| A1085 | AU PRAYER | Périmètre interdit | A1225 | AU PRAYER | Périmètre réglementé |
| A1088 | DU MOULIN | Périmètre interdit | A1226 | AU PRAYER | Périmètre interdit |
| A1089 | DU MOULIN | Périmètre interdit | A1227 | AU PRAYER | Périmètre interdit |
| A1090 | DU MOULIN | Périmètre interdit | A1228 | DU MOULIN | Périmètre libre |
| A1100 | AU MOULIN | Périmètre interdit | A1230 | DE L ORME | Périmètre interdit |
| A1108 | AU PRAYER | Périmètre interdit | A1231 | DU MOULIN | Périmètre interdit |
| A1110 | AU PRAYER | Périmètre interdit | A1232 | VILLAGE DE LA TERRASSE | Périmètre interdit |
| A1233 | DE MONTABON | Périmètre interdit | A1304 | AU PRAYER | Périmètre réglementé |
| A1234 | DES THERMES | Périmètre interdit | A1305 | DE MONTABON | Périmètre réglementé |
| A1238 | DE L ORME | Périmètre interdit | A1307 | MONTABON | Périmètre réglementé |
| A1239 | DE L ORME | Périmètre interdit | A1308 | VILLAGE DE LA TERRASSE | Périmètre interdit |
| A1240 | AU MOULIN | Périmètre interdit | A1309 | VILLAGE DE LA TERRASSE | Périmètre interdit |
| A1241 | DU RUISSEAU | Périmètre interdit | A1311 | AU PRAYER | Périmètre interdit |
| A1242 | AU MOULIN | Périmètre interdit | A1312 | AU PRAYER | Périmètre réglementé |
| A1243 | AU MOULIN | Périmètre interdit | A1313 | AU PRAYER | Périmètre réglementé |
| A1244 | DE L ORME | Périmètre interdit | A1314 | AU PRAYER | Périmètre réglementé |

| | | | | | |
|-------|----------------------------|----------------------|-------|------------------------|----------------------|
| A1245 | DE L ORME | Périmètre interdit | A1315 | AU PRAYER | Périmètre réglementé |
| A1246 | DES EBAVOUS | Périmètre réglementé | A1316 | DE L ORME | Périmètre interdit |
| A1247 | DES COMBES | Périmètre interdit | A1317 | DE L ORME | Périmètre interdit |
| A1248 | AU PRAYER | Périmètre interdit | A1318 | DE L ORME | Périmètre interdit |
| A1249 | MONTABON | Périmètre réglementé | A1319 | DE L ORME | Périmètre interdit |
| A1250 | DES COMBES | Périmètre interdit | A1320 | DE L ORME | Périmètre interdit |
| A1251 | DES THERMES | Périmètre interdit | A1321 | DE L ORME | Périmètre interdit |
| A1252 | DE SAVOIE | Périmètre interdit | A1331 | DE SAVOIE | Périmètre interdit |
| A1253 | DE L ORME | Périmètre interdit | A1332 | VILLAGE DE LA TERRASSE | Périmètre interdit |
| A1254 | DE L ORME | Périmètre interdit | A1335 | DE SAVOIE | Périmètre interdit |
| A1255 | DE L ORME | Périmètre interdit | A1336 | DE SAVOIE | Périmètre interdit |
| A1256 | DE L ORME | Périmètre interdit | A1337 | DE SAVOIE | Périmètre interdit |
| A1257 | DE MONTABON | Périmètre interdit | A1339 | DE SAVOIE | Périmètre interdit |
| A1258 | DE L ORME | Périmètre interdit | A1341 | DE SAVOIE | Périmètre interdit |
| A1259 | DES COMBES | Périmètre interdit | A1342 | DE SAVOIE | Périmètre interdit |
| A1264 | Vieux Château Côte Richard | Périmètre réglementé | A1343 | DE SAVOIE | Périmètre interdit |
| A1265 | Vieux Château Côte Richard | Périmètre réglementé | A1344 | DE SAVOIE | Périmètre interdit |
| A1266 | DES THERMES | Périmètre interdit | A1345 | MONTABON | Périmètre réglementé |
| A1267 | DES THERMES | Périmètre réglementé | A1346 | MONTABON | Périmètre réglementé |
| A1268 | TEPPE RONDE | Périmètre libre | A1347 | AU PRAYER | Périmètre interdit |
| A1269 | TEPPE RONDE | Périmètre libre | A1348 | AU PRAYER | Périmètre interdit |
| A1270 | TEPPE RONDE | Périmètre libre | A1349 | DE MONTABON | Périmètre interdit |
| A1271 | TEPPE RONDE | Périmètre libre | A1350 | DE L ORME | Périmètre interdit |
| A1272 | GLEZY | Périmètre libre | A1352 | DE SAVOIE | Périmètre interdit |
| A1273 | GLEZY | Périmètre libre | A1353 | DE SAVOIE | Périmètre interdit |
| A1274 | GLEZY | Périmètre libre | A1354 | AU PRAYER | Périmètre interdit |
| A1275 | GLEZY | Périmètre libre | A1355 | DU MOULIN | Périmètre interdit |
| A1276 | TEPPE RONDE | Périmètre libre | A1356 | DU MOULIN | Périmètre interdit |
| A1277 | TEPPE RONDE | Périmètre libre | A1357 | DE MONTABON | Périmètre interdit |
| A1278 | TEPPE RONDE | Périmètre libre | A1358 | DE MONTABON | Périmètre interdit |
| A1279 | TEPPE RONDE | Périmètre libre | A1359 | AU PRAYER | Périmètre interdit |
| A1280 | TEPPE RONDE | Périmètre libre | A1360 | AU PRAYER | Périmètre réglementé |
| A1281 | TEPPE RONDE | Périmètre libre | A1366 | DE MONTABON | Périmètre interdit |
| A1282 | TEPPE RONDE | Périmètre libre | A1367 | DE MONTABON | Périmètre interdit |
| A1283 | TEPPE RONDE | Périmètre libre | A1368 | DE MONTABON | Périmètre interdit |
| A1284 | GLEZY | Périmètre libre | A1369 | DE MONTABON | Périmètre interdit |
| A1285 | GLEZY | Périmètre libre | A1370 | DE MONTABON | Périmètre interdit |
| A1286 | GLEZY | Périmètre libre | A1371 | DE MONTABON | Périmètre interdit |
| A1287 | GLEZY | Périmètre libre | A1373 | DES ENTREMONTS | Périmètre interdit |
| A1288 | Vieux Château Côte Richard | Périmètre réglementé | A1374 | DES ENTREMONTS | Périmètre interdit |
| A1289 | DE MONTABON | Périmètre réglementé | A1375 | DES ENTREMONTS | Périmètre interdit |
| A1290 | DES COMBES | Périmètre interdit | A1376 | LE MAS | Périmètre interdit |
| A1291 | DU GLEZY | Périmètre interdit | A1377 | LE MAS | Périmètre interdit |
| A1292 | DU GLEZY | Périmètre interdit | A1378 | LE MAS | Périmètre interdit |
| A1295 | AU PRAYER | Périmètre réglementé | A1379 | DES ENTREMONTS | Périmètre interdit |
| A1296 | AU PRAYER | Périmètre réglementé | A1380 | LE MAS | Périmètre interdit |
| A1297 | DE SAVOIE | Périmètre interdit | A1381 | LE MAS | Périmètre interdit |
| A1298 | DE LA VOUTE | Périmètre interdit | A1382 | DES ENTREMONTS | Périmètre interdit |
| A1299 | DE LA VOUTE | Périmètre interdit | A1383 | LE MAS | Périmètre interdit |
| A1300 | DE LA VOUTE | Périmètre interdit | A1384 | LE MAS | Périmètre interdit |
| A1301 | DE MONTABON | Périmètre interdit | A1385 | LE MAS | Périmètre interdit |
| A1302 | AU PRAYER | Périmètre interdit | A1386 | AU PRAYER | Périmètre interdit |
| A1303 | DE MONTABON | Périmètre interdit | A1387 | DES THERMES | Périmètre interdit |
| A1388 | AU PRAYER | Périmètre interdit | B0072 | PETITES MORTES | Périmètre interdit |
| A1389 | AU PRAYER | Périmètre interdit | B0073 | PETITES MORTES | Périmètre interdit |

| | | | | | |
|-------|------------|----------------------|-------|--------------------|----------------------|
| B0191 | L ETANG | périmètre réglementé | B0254 | LES GRANDES MORTES | Périmètre interdit |
| B0192 | L ETANG | périmètre réglementé | B0255 | LES GRANDES MORTES | Périmètre interdit |
| B0193 | L ETANG | périmètre réglementé | B0256 | LES GRANDES MORTES | Périmètre interdit |
| B0194 | L ETANG | périmètre réglementé | B0257 | LES GRANDES MORTES | Périmètre interdit |
| B0195 | L ETANG | périmètre réglementé | B0258 | LES GRANDES MORTES | Périmètre interdit |
| B0196 | L ETANG | périmètre réglementé | B0259 | LES GRANDES MORTES | Périmètre interdit |
| B0197 | L ETANG | périmètre réglementé | B0260 | LES GRANDES MORTES | Périmètre interdit |
| B0198 | L ETANG | périmètre réglementé | B0262 | PRE DU GAS | Périmètre interdit |
| B0199 | L ETANG | Périmètre interdit | B0263 | PRE DU GAS | Périmètre interdit |
| B0200 | L ETANG | Périmètre interdit | B0264 | PRE DU GAS | Périmètre interdit |
| B0201 | L ETANG | Périmètre interdit | B0265 | PRE DU GAS | Périmètre interdit |
| B0266 | PRE DU GAS | Périmètre interdit | B0331 | L ERIGNIER | périmètre réglementé |
| B0267 | PRE DU GAS | Périmètre interdit | B0332 | L ERIGNIER | périmètre réglementé |
| B0268 | PRE DU GAS | Périmètre interdit | B0333 | L ERIGNIER | périmètre réglementé |
| B0271 | PRE DU GAS | périmètre réglementé | B0334 | L ERIGNIER | Périmètre interdit |
| B0272 | PRE DU GAS | périmètre réglementé | B0335 | L ERIGNIER | Périmètre interdit |
| B0273 | PRE DU GAS | Périmètre interdit | B0336 | L ERIGNIER | Périmètre interdit |
| B0275 | PRE DU GAS | Périmètre interdit | B0337 | L ERIGNIER | Périmètre interdit |
| B0276 | PRE DU GAS | périmètre réglementé | B0338 | L ERIGNIER | Périmètre interdit |
| B0277 | PRE DU GAS | Périmètre libre | B0339 | L ERIGNIER | Périmètre interdit |
| B0278 | PRE DU GAS | Périmètre libre | B0340 | L ERIGNIER | Périmètre interdit |
| B0279 | PRE DU GAS | Périmètre libre | B0341 | L ERIGNIER | Périmètre interdit |
| B0280 | PRE DU GAS | Périmètre interdit | B0342 | L ERIGNIER | Périmètre interdit |
| B0281 | PRE DU GAS | périmètre réglementé | B0343 | L ERIGNIER | Périmètre interdit |
| B0282 | PRE DU GAS | périmètre réglementé | B0344 | LA GORGE | périmètre réglementé |
| B0283 | PRE DU GAS | périmètre réglementé | B0345 | LA GORGE | périmètre réglementé |
| B0284 | PRE DU GAS | périmètre réglementé | B0346 | LA GORGE | périmètre réglementé |
| B0285 | PRE DU GAS | périmètre réglementé | B0347 | LA GORGE | périmètre réglementé |
| B0286 | PRE DU GAS | périmètre réglementé | B0348 | LA GORGE | périmètre réglementé |
| B0287 | L ERIGNIER | périmètre réglementé | B0349 | LA GORGE | Périmètre interdit |
| B0288 | L ERIGNIER | périmètre réglementé | B0351 | LA GORGE | périmètre réglementé |
| B0289 | L ERIGNIER | périmètre réglementé | B0352 | LA GORGE | périmètre réglementé |
| B0290 | L ERIGNIER | périmètre réglementé | B0353 | LA GORGE | périmètre réglementé |
| B0291 | L ERIGNIER | périmètre réglementé | B0354 | LA GORGE | Périmètre interdit |
| B0292 | L ERIGNIER | périmètre réglementé | B0355 | LA GORGE | Périmètre interdit |
| B0293 | L ERIGNIER | périmètre réglementé | B0356 | LA GORGE | Périmètre interdit |
| B0294 | L ERIGNIER | périmètre réglementé | B0357 | LA GORGE | périmètre réglementé |
| B0295 | L ERIGNIER | périmètre réglementé | B0358 | LA GORGE | périmètre réglementé |
| B0296 | L ERIGNIER | périmètre réglementé | B0359 | LA GORGE | périmètre réglementé |
| B0297 | L ERIGNIER | périmètre réglementé | B0360 | LA GORGE | Périmètre interdit |
| B0298 | L ERIGNIER | Périmètre interdit | B0361 | LA GORGE | Périmètre interdit |
| B0299 | L ERIGNIER | périmètre réglementé | B0362 | LA GORGE | périmètre réglementé |
| B0300 | L ERIGNIER | périmètre réglementé | B0363 | LA GORGE | Périmètre interdit |
| B0301 | L ERIGNIER | périmètre réglementé | B0364 | LA GORGE | Périmètre interdit |
| B0302 | L ERIGNIER | périmètre réglementé | B0365 | LA GORGE | périmètre réglementé |
| B0303 | L ERIGNIER | périmètre réglementé | B0366 | LA GORGE | Périmètre interdit |
| B0304 | L ERIGNIER | périmètre réglementé | B0367 | LA GORGE | Périmètre libre |
| B0305 | L ERIGNIER | Périmètre interdit | B0368 | LA GORGE | périmètre réglementé |
| B0306 | L ERIGNIER | Périmètre interdit | B0369 | LA GORGE | périmètre réglementé |
| B0307 | L ERIGNIER | Périmètre interdit | B0370 | LA GORGE | périmètre réglementé |
| B0308 | L ERIGNIER | périmètre réglementé | B0371 | LA GORGE | périmètre réglementé |
| B0309 | L ERIGNIER | périmètre réglementé | B0372 | LA GORGE | périmètre réglementé |
| B0310 | L ERIGNIER | Périmètre interdit | B0373 | LA GORGE | périmètre réglementé |
| B0311 | L ERIGNIER | Périmètre interdit | B0374 | LA GORGE | périmètre réglementé |
| B0312 | L ERIGNIER | Périmètre interdit | B0375 | LA GORGE | Périmètre interdit |

| | | | | | |
|-------|--------------------|----------------------|-------|---------------|--------------------|
| B0313 | L ERIGNIER | Périmètre interdit | B0376 | LA GORGE | Périmètre interdit |
| B0314 | L ERIGNIER | périmètre réglementé | B0377 | LA GORGE | Périmètre interdit |
| B0315 | L ERIGNIER | périmètre réglementé | B0378 | LA GORGE | Périmètre interdit |
| B0316 | L ERIGNIER | périmètre réglementé | B0379 | LA GORGE | Périmètre interdit |
| B0317 | L ERIGNIER | périmètre réglementé | B0380 | LA GORGE | Périmètre interdit |
| B0318 | L ERIGNIER | Périmètre libre | B0381 | LA GORGE | Périmètre interdit |
| B0319 | L ERIGNIER | Périmètre libre | B0382 | LA GORGE | Périmètre interdit |
| B0320 | L ERIGNIER | Périmètre libre | B0383 | LA GORGE | Périmètre libre |
| B0321 | L ERIGNIER | Périmètre libre | B0384 | LA GORGE | Périmètre libre |
| B0322 | L ERIGNIER | Périmètre libre | B0385 | LA GORGE | Périmètre libre |
| B0323 | L ERIGNIER | Périmètre libre | B0386 | LA GORGE | Périmètre libre |
| B0324 | L ERIGNIER | Périmètre libre | B0387 | LA GORGE | Périmètre libre |
| B0325 | L ERIGNIER | Périmètre libre | B0388 | LA GORGE | Périmètre libre |
| B0326 | L ERIGNIER | Périmètre libre | B0389 | LA GORGE | Périmètre libre |
| B0327 | L ERIGNIER | Périmètre libre | B0390 | LA GORGE | Périmètre libre |
| B0328 | L ERIGNIER | Périmètre interdit | B0391 | LA GORGE | Périmètre libre |
| B0329 | L ERIGNIER | périmètre réglementé | B0392 | LA GORGE | Périmètre libre |
| B0330 | L ERIGNIER | périmètre réglementé | B0393 | LA GORGE | Périmètre libre |
| B0394 | LA GORGE | Périmètre libre | B0484 | LES PLATIERES | Périmètre libre |
| B0395 | LA GORGE | Périmètre libre | B0485 | LES PLATIERES | Périmètre libre |
| B0396 | LA GORGE | Périmètre libre | B0486 | LES PLATIERES | Périmètre libre |
| B0397 | LA GORGE | Périmètre libre | B0487 | LES PLATIERES | Périmètre libre |
| B0398 | LA GORGE | Périmètre libre | B0498 | LES PLATIERES | Périmètre libre |
| B0399 | LA GORGE | Périmètre libre | B0499 | LES PLATIERES | Périmètre libre |
| B0400 | LA GORGE | Périmètre libre | B0500 | LES PLATIERES | Périmètre libre |
| B0401 | LA GORGE | Périmètre libre | B0501 | LES PLATIERES | Périmètre libre |
| B0402 | LA GORGE | Périmètre libre | B0502 | LES PLATIERES | Périmètre libre |
| B0403 | LA GORGE | Périmètre libre | B0503 | LES PLATIERES | Périmètre libre |
| B0404 | LA GORGE | Périmètre libre | B0504 | LES PLATIERES | Périmètre libre |
| B0405 | LA GORGE | Périmètre libre | B0505 | LES PLATIERES | Périmètre libre |
| B0406 | LA GORGE | Périmètre libre | B0506 | LES PLATIERES | Périmètre libre |
| B0407 | LA GORGE | Périmètre libre | B0507 | LES PLATIERES | Périmètre libre |
| B0408 | LA GORGE | Périmètre libre | B0508 | LES PLATIERES | Périmètre libre |
| B0409 | LA GORGE | Périmètre libre | B0509 | LES PLATIERES | Périmètre libre |
| B0410 | LA GORGE | Périmètre libre | B0510 | LES PLATIERES | Périmètre libre |
| B0411 | LA GORGE | Périmètre libre | B0512 | LES PLATIERES | Périmètre libre |
| B0412 | LA GORGE | Périmètre libre | B0513 | LES PLATIERES | Périmètre libre |
| B0413 | LA GORGE | Périmètre libre | B0514 | LES PLATIERES | Périmètre libre |
| B0414 | LA GORGE | Périmètre libre | B0515 | LES PLATIERES | Périmètre libre |
| B0415 | NOUVELLE CALEDONIE | périmètre réglementé | B0516 | LES PLATIERES | Périmètre libre |
| B0416 | NOUVELLE CALEDONIE | Périmètre libre | B0517 | LES PLATIERES | Périmètre libre |
| B0417 | NOUVELLE CALEDONIE | Périmètre libre | B0518 | LES PLATIERES | Périmètre libre |
| B0421 | NOUVELLE CALEDONIE | Périmètre libre | B0531 | LES PLATIERES | Périmètre libre |
| B0422 | NOUVELLE CALEDONIE | Périmètre libre | B0532 | LES PLATIERES | Périmètre libre |
| B0423 | NOUVELLE CALEDONIE | Périmètre libre | B0533 | LES PLATIERES | Périmètre libre |
| B0424 | NOUVELLE CALEDONIE | Périmètre libre | B0534 | LES PLATIERES | Périmètre libre |
| B0425 | NOUVELLE CALEDONIE | Périmètre libre | B0535 | LES PLATIERES | Périmètre libre |
| B0427 | PETITES VALOIRES | Périmètre libre | B0536 | LES PLATIERES | Périmètre libre |
| B0428 | PETITES VALOIRES | Périmètre libre | B0537 | LES PLATIERES | Périmètre libre |
| B0429 | PETITES VALOIRES | Périmètre libre | B0540 | LES PLATIERES | Périmètre libre |
| B0430 | PETITES VALOIRES | Périmètre libre | B0541 | LES PLATIERES | Périmètre libre |
| B0431 | PETITES VALOIRES | Périmètre libre | B0542 | LES PLATIERES | Périmètre libre |
| B0432 | PETITES VALOIRES | Périmètre libre | B0546 | LA TERRASSE | Périmètre interdit |
| B0433 | DE LA NOUE | Périmètre libre | B0555 | LA TERRASSE | Périmètre interdit |
| B0434 | PETITES VALOIRES | Périmètre libre | B0556 | LA TERRASSE | Périmètre interdit |

| | | | | | |
|-------|--------------------|--------------------|-------|--------------------|----------------------|
| B0435 | PETITES VALOIRES | Périmètre libre | B0557 | LA TERRASSE | Périmètre interdit |
| B0436 | PETITES VALOIRES | Périmètre libre | B0558 | LA TERRASSE | Périmètre interdit |
| B0437 | PETITES VALOIRES | Périmètre libre | B0559 | LA TERRASSE | Périmètre interdit |
| B0438 | PETITES VALOIRES | Périmètre libre | B0560 | LA TERRASSE | Périmètre interdit |
| B0439 | PETITES VALOIRES | Périmètre libre | B0561 | LA TERRASSE | Périmètre interdit |
| B0440 | PETITES VALOIRES | Périmètre libre | B0562 | LA TERRASSE | Périmètre interdit |
| B0441 | PETITES VALOIRES | Périmètre libre | B0563 | DU PORT ST GERVAIS | Périmètre interdit |
| B0442 | PETITES VALOIRES | Périmètre libre | B0565 | LA TERRASSE | Périmètre interdit |
| B0443 | PETITES VALOIRES | Périmètre libre | B0566 | LA TERRASSE | Périmètre interdit |
| B0444 | PETITES VALOIRES | Périmètre libre | B0569 | LA TERRASSE | Périmètre interdit |
| B0448 | PETITES VALOIRES | Périmètre libre | B0574 | DU LAC | Périmètre interdit |
| B0467 | PETITES VALOIRES | Périmètre libre | B0583 | DU PORT ST GERVAIS | Périmètre interdit |
| B0468 | PETITES VALOIRES | Périmètre libre | B0589 | LA TERRASSE | Périmètre interdit |
| B0469 | PETITES VALOIRES | Périmètre libre | B0590 | LA TERRASSE | Périmètre interdit |
| B0470 | PETITES VALOIRES | Périmètre libre | B0591 | DU GRESIVAUDAN | Périmètre interdit |
| B0471 | PETITES VALOIRES | Périmètre libre | B0592 | DE SAVOIE | Périmètre interdit |
| B0472 | PETITES VALOIRES | Périmètre libre | B0593 | LA TERRASSE | Périmètre interdit |
| B0473 | PETITES VALOIRES | Périmètre libre | B0594 | DE SAVOIE | Périmètre interdit |
| B0474 | PETITES VALOIRES | Périmètre libre | B0595 | DE SAVOIE | Périmètre interdit |
| B0475 | PETITES VALOIRES | Périmètre libre | B0598 | DE SAVOIE | Périmètre interdit |
| B0476 | PETITES VALOIRES | Périmètre libre | B0601 | LA TERRASSE | Périmètre interdit |
| B0477 | PETITES VALOIRES | Périmètre libre | B0602 | DE SAVOIE | Périmètre interdit |
| B0478 | LES PLATIERES | Périmètre libre | B0603 | DE SAVOIE | Périmètre interdit |
| B0479 | LES PLATIERES | Périmètre libre | B0606 | DE SAVOIE | Périmètre interdit |
| B0483 | LES PLATIERES | Périmètre libre | B0607 | DE SAVOIE | Périmètre interdit |
| B0608 | DE SAVOIE | Périmètre interdit | B0700 | DU PORT ST GERVAIS | Périmètre interdit |
| B0609 | DU PORT ST GERVAIS | Périmètre interdit | B0701 | CHONAS | Périmètre interdit |
| B0610 | LA TERRASSE | Périmètre interdit | B0702 | DU PORT ST GERVAIS | Périmètre interdit |
| B0618 | DE L EGLISE | Périmètre interdit | B0703 | CHONAS | Périmètre interdit |
| B0619 | L ORME | Périmètre interdit | B0708 | DU PRE NEUF | Périmètre interdit |
| B0620 | L ORME | Périmètre interdit | B0709 | DU PRE NEUF | Périmètre interdit |
| B0622 | LE NOYAREY | Périmètre interdit | B0710 | DU PORT ST GERVAIS | Périmètre interdit |
| B0623 | LE NOYAREY | Périmètre interdit | B0711 | CHONAS | Périmètre interdit |
| B0624 | LE NOYAREY | Périmètre interdit | B0712 | DU PORT ST GERVAIS | Périmètre interdit |
| B0625 | LE NOYAREY | Périmètre interdit | B0715 | DU PORT ST GERVAIS | Périmètre interdit |
| B0626 | LE NOYAREY | Périmètre interdit | B0716 | CHONAS | Périmètre interdit |
| B0628 | LE NOYAREY | Périmètre interdit | B0717 | CHONAS | Périmètre interdit |
| B0629 | LE NOYAREY | Périmètre interdit | B0718 | CHONAS | Périmètre interdit |
| B0630 | LE NOYAREY | Périmètre interdit | B0719 | CHONAS | Périmètre interdit |
| B0631 | LE NOYAREY | Périmètre interdit | B0720 | CHONAS | Périmètre interdit |
| B0632 | LE NOYAREY | Périmètre interdit | B0721 | CHONAS | Périmètre interdit |
| B0633 | LE NOYAREY | Périmètre interdit | B0725 | DU PORT ST GERVAIS | Périmètre interdit |
| B0634 | LE NOYAREY | Périmètre interdit | B0726 | DU PORT ST GERVAIS | Périmètre interdit |
| B0635 | LE NOYAREY | Périmètre interdit | B0730 | CHONAS | Périmètre interdit |
| B0636 | LE NOYAREY | Périmètre interdit | B0731 | CHONAS | Périmètre interdit |
| B0637 | LE NOYAREY | Périmètre interdit | B0732 | CHONAS | Périmètre interdit |
| B0638 | LE NOYAREY | Périmètre interdit | B0733 | DU PORT ST GERVAIS | Périmètre interdit |
| B0639 | LE NOYAREY | Périmètre interdit | B0734 | DU PORT ST GERVAIS | Périmètre interdit |
| B0640 | LE NOYAREY | Périmètre interdit | B0744 | CHONAS | Périmètre interdit |
| B0641 | LE NOYAREY | Périmètre interdit | B0745 | CHONAS | Périmètre interdit |
| B0642 | LE NOYAREY | Périmètre interdit | B0746 | CHONAS | Périmètre interdit |
| B0643 | LE NOYAREY | Périmètre interdit | B0747 | CHONAS | Périmètre interdit |
| B0644 | LE NOYAREY | Périmètre interdit | B0748 | CHONAS | Périmètre interdit |
| B0645 | LE NOYAREY | Périmètre interdit | B0749 | CHONAS | périmètre réglementé |
| B0646 | LE NOYAREY | Périmètre interdit | B0754 | CHONAS | Périmètre interdit |

| | | | | | |
|-------|--------------------|----------------------|-------|--------------------|----------------------|
| B0647 | LE NOYAREY | Périmètre interdit | B0755 | CHONAS | périmètre réglementé |
| B0648 | LE NOYAREY | Périmètre interdit | B0756 | L ILE | périmètre réglementé |
| B0649 | LE NOYAREY | Périmètre interdit | B0758 | L ILE | périmètre réglementé |
| B0650 | LE NOYAREY | Périmètre interdit | B0759 | L ILE | périmètre réglementé |
| B0651 | LE NOYAREY | Périmètre interdit | B0760 | L ILE | Périmètre interdit |
| B0652 | LE NOYAREY | Périmètre interdit | B0762 | L ILE | Périmètre interdit |
| B0653 | LE NOYAREY | Périmètre interdit | B0763 | L ILE | périmètre réglementé |
| B0654 | LE NOYAREY | Périmètre interdit | B0764 | L ILE | Périmètre interdit |
| B0655 | LE NOYAREY | Périmètre interdit | B0765 | L ILE | Périmètre interdit |
| B0656 | LE NOYAREY | Périmètre interdit | B0766 | L ILE | Périmètre interdit |
| B0657 | LE NOYAREY | Périmètre interdit | B0767 | L ILE | Périmètre interdit |
| B0659 | LE NOYAREY | Périmètre interdit | B0768 | L ILE | Périmètre interdit |
| B0660 | LE NOYAREY | Périmètre libre | B0769 | L ILE | Périmètre interdit |
| B0661 | LE NOYAREY | Périmètre libre | B0770 | L ILE | Périmètre interdit |
| B0662 | LE NOYAREY | Périmètre libre | B0771 | L ILE | Périmètre interdit |
| B0663 | LE NOYAREY | Périmètre libre | B0772 | L ILE | Périmètre interdit |
| B0664 | LE NOYAREY | Périmètre libre | B0773 | L ILE | Périmètre interdit |
| B0665 | LE NOYAREY | Périmètre interdit | B0774 | L ILE | Périmètre interdit |
| B0666 | LE NOYAREY | Périmètre interdit | B0775 | L ILE | Périmètre interdit |
| B0667 | LE NOYAREY | Périmètre interdit | B0776 | L ILE | Périmètre interdit |
| B0668 | LE NOYAREY | Périmètre interdit | B0777 | L ILE | Périmètre interdit |
| B0674 | PRE NEUF ET SAUZET | Périmètre libre | B0778 | L ILE | Périmètre interdit |
| B0675 | PRE NEUF ET SAUZET | Périmètre interdit | B0779 | L ILE | Périmètre interdit |
| B0676 | PRE NEUF ET SAUZET | Périmètre interdit | B0780 | L ILE | Périmètre interdit |
| B0688 | DU STADE | Périmètre interdit | B0781 | L ILE | Périmètre interdit |
| B0689 | DU STADE | Périmètre interdit | B0783 | L ILE | Périmètre interdit |
| B0690 | DU STADE | Périmètre interdit | B0784 | L ILE | Périmètre libre |
| B0691 | DU GUA | Périmètre interdit | B0785 | L ILE | Périmètre libre |
| B0692 | CHONAS | Périmètre interdit | B0786 | L ILE | Périmètre libre |
| B0693 | CHONAS | Périmètre interdit | B0788 | L ILE | Périmètre libre |
| B0694 | CHONAS | Périmètre interdit | B0789 | L ILE | Périmètre libre |
| B0699 | DU PORT ST GERVAIS | Périmètre interdit | B0790 | L ILE | Périmètre libre |
| B0791 | L ILE | Périmètre libre | B0950 | PRE NEUF ET SAUZET | Périmètre interdit |
| B0792 | L ILE | Périmètre libre | B0951 | PRE NEUF ET SAUZET | Périmètre interdit |
| B0793 | L ILE | Périmètre libre | B0952 | PRE NEUF ET SAUZET | Périmètre interdit |
| B0794 | L ILE | Périmètre libre | B0953 | PRE NEUF ET SAUZET | Périmètre interdit |
| B0795 | L ILE | Périmètre libre | B0954 | PRE NEUF ET SAUZET | Périmètre interdit |
| B0796 | L ILE | Périmètre libre | B0959 | LA TERRASSE | Périmètre interdit |
| B0797 | L ILE | Périmètre libre | B0960 | DE SAVOIE | Périmètre interdit |
| B0800 | MARTELLS | Périmètre libre | B0961 | DE SAVOIE | Périmètre interdit |
| B0801 | MARTELLS | Périmètre libre | B0962 | LA TERRASSE | Périmètre interdit |
| B0802 | MARTELLS | Périmètre libre | B0963 | LA TERRASSE | Périmètre interdit |
| B0803 | MARTELLS | Périmètre libre | B0964 | LA TERRASSE | Périmètre interdit |
| B0804 | MARTELLS | Périmètre libre | B0965 | LES PLATIERES | Périmètre libre |
| B0805 | MARTELLS | Périmètre libre | B0966 | LES PLATIERES | Périmètre libre |
| B0806 | MARTELLS | Périmètre libre | B0971 | CHONAS | Périmètre interdit |
| B0807 | MARTELLS | Périmètre libre | B0972 | CHONAS | Périmètre interdit |
| B0808 | MARTELLS | Périmètre libre | B0974 | CHONAS | Périmètre interdit |
| B0813 | MARTELLS | Périmètre réglementé | B0976 | MARTELLS | Périmètre libre |
| B0817 | MARTELLS | Périmètre libre | B0978 | MARTELLS | périmètre libre |
| B0818 | MARTELLS | Périmètre libre | B0986 | MARTELLS | Périmètre libre |
| B0829 | MARTELLS | périmètre réglementé | B0987 | MARTELLS | Périmètre libre |
| B0830 | MARTELLS | périmètre réglementé | B0991 | MARTELLS | périmètre réglementé |
| B0831 | MARTELLS | Périmètre réglementé | B0993 | MARTELLS | Périmètre libre |
| B0832 | MARTELLS | Périmètre libre | B0995 | PETITES VALOIRES | Périmètre libre |

| | | | | | |
|-------|--------------------|----------------------|-------|--------------------|----------------------|
| B0833 | MARTELLLES | périmètre réglementé | B0996 | NOUVELLE CALEDONIE | Périmètre libre |
| B0834 | MARTELLLES | Périmètre libre | B0999 | NOUVELLE CALEDONIE | Périmètre libre |
| B0835 | MARTELLLES | Périmètre libre | B1000 | NOUVELLE CALEDONIE | Périmètre libre |
| B0836 | MARTELLLES | Périmètre libre | B1002 | PETITES VALOIRES | Périmètre libre |
| B0837 | MARTELLLES | Périmètre libre | B1004 | PETITES VALOIRES | Périmètre libre |
| B0838 | MARTELLLES | Périmètre libre | B1006 | LES PLATIERES | Périmètre libre |
| B0881 | MARTELLLES | Périmètre libre | B1008 | LES PLATIERES | Périmètre libre |
| B0882 | MARTELLLES | Périmètre libre | B1010 | LES PLATIERES | Périmètre libre |
| B0897 | MARTELLLES | Périmètre réglementé | B1012 | LES PLATIERES | Périmètre libre |
| B0898 | MARTELLLES | Périmètre réglementé | B1014 | MARTELLLES | Périmètre libre |
| B0900 | MARTELLLES | Périmètre libre | B1015 | MARTELLLES | périmètre réglementé |
| B0901 | MARTELLLES | Périmètre interdit | B1017 | MARTELLLES | Périmètre libre |
| B0905 | MARTELLLES | Périmètre libre | B1019 | MARTELLLES | Périmètre réglementé |
| B0906 | MARTELLLES | Périmètre libre | B1020 | MARTELLLES | Périmètre libre |
| B0907 | MARTELLLES | Périmètre libre | B1021 | MARTELLLES | Périmètre réglementé |
| B0908 | MARTELLLES | Périmètre libre | B1024 | MARTELLLES | Périmètre libre |
| B0909 | MARTELLLES | Périmètre libre | B1025 | MARTELLLES | Périmètre réglementé |
| B0910 | LA TERRASSE | Périmètre interdit | B1026 | MARTELLLES | Périmètre réglementé |
| B0911 | PRE MAIN | Périmètre interdit | B1029 | MARTELLLES | Périmètre libre |
| B0912 | PETITES MORTES | Périmètre interdit | B1030 | MARTELLLES | Périmètre réglementé |
| B0914 | MAS DE L EGLISE | Périmètre interdit | B1033 | MARTELLLES | Périmètre libre |
| B0915 | PETITES MORTES | Périmètre interdit | B1035 | MARTELLLES | Périmètre libre |
| B0916 | PRE MAIN | Périmètre interdit | B1039 | MARTELLLES | Périmètre libre |
| B0917 | PRE MAIN | Périmètre interdit | B1041 | MARTELLLES | Périmètre libre |
| B0918 | LA TERRASSE | Périmètre interdit | B1043 | MARTELLLES | Périmètre libre |
| B0919 | LA TERRASSE | Périmètre interdit | B1049 | MARTELLLES | Périmètre libre |
| B0920 | LE NOYAREY | Périmètre interdit | B1050 | MARTELLLES | Périmètre libre |
| B0921 | LE NOYAREY | Périmètre interdit | B1053 | MARTELLLES | Périmètre libre |
| B0923 | MAS DE L EGLISE | Périmètre interdit | B1057 | MARTELLLES | Périmètre libre |
| B0924 | MAS DE L EGLISE | Périmètre interdit | B1059 | MARTELLLES | Périmètre libre |
| B0926 | LA TERRASSE | Périmètre interdit | B1061 | MARTELLLES | Périmètre libre |
| B0927 | L ETANG | périmètre réglementé | B1063 | MARTELLLES | Périmètre libre |
| B0930 | DU PORT ST GERVAIS | Périmètre interdit | B1067 | NOUVELLE CALEDONIE | périmètre réglementé |
| B0931 | MARTELLLES | Périmètre libre | B1069 | NOUVELLE CALEDONIE | Périmètre libre |
| B0932 | LE NOYAREY | Périmètre interdit | B1071 | PETITES VALOIRES | Périmètre libre |
| B0936 | LA GORGE | Périmètre interdit | B1073 | LES PLATIERES | Périmètre libre |
| B0943 | CHONAS | Périmètre interdit | B1074 | MARTELLLES | Périmètre réglementé |
| B0946 | CHONAS | Périmètre interdit | B1076 | MARTELLLES | Périmètre libre |
| B0947 | DU PRE NEUF | Périmètre interdit | B1078 | MARTELLLES | Périmètre réglementé |
| B1080 | MARTELLLES | Périmètre réglementé | B1213 | MARTELLLES | Périmètre libre |
| B1082 | MARTELLLES | périmètre réglementé | B1214 | MARTELLLES | Périmètre libre |
| B1085 | MARTELLLES | périmètre réglementé | B1215 | MARTELLLES | Périmètre libre |
| B1086 | MARTELLLES | Périmètre libre | B1216 | MARTELLLES | Périmètre libre |
| B1089 | MARTELLLES | périmètre réglementé | B1217 | DU LAC | Périmètre interdit |
| B1095 | MARTELLLES | Périmètre libre | B1218 | DU PORT ST GERVAIS | Périmètre interdit |
| B1097 | MARTELLLES | Périmètre libre | B1219 | DU LAC | Périmètre interdit |
| B1101 | MARTELLLES | Périmètre libre | B1220 | DU PORT ST GERVAIS | Périmètre interdit |
| B1103 | MARTELLLES | Périmètre réglementé | B1221 | DU LAC | Périmètre interdit |
| B1105 | MARTELLLES | Périmètre libre | B1222 | LA TERRASSE | Périmètre interdit |
| B1107 | PETITES VALOIRES | Périmètre libre | B1223 | CHONAS | Périmètre interdit |
| B1109 | PETITES VALOIRES | Périmètre libre | B1224 | CHONAS | Périmètre interdit |
| B1111 | LES PLATIERES | Périmètre libre | B1227 | MARTELLLES | Périmètre réglementé |
| B1112 | LES PLATIERES | Périmètre libre | B1228 | MARTELLLES | Périmètre libre |
| B1114 | LES PLATIERES | Périmètre libre | B1229 | MARTELLLES | Périmètre libre |
| B1115 | LES PLATIERES | Périmètre libre | B1230 | MARTELLLES | Périmètre réglementé |

| | | | | | |
|-------|--------------------|----------------------|-------|--------------------|----------------------|
| B1117 | LES PLATIERES | Périmètre libre | B1231 | LE NOYAREY | Périmètre interdit |
| B1118 | MARTELLS | Périmètre libre | B1232 | LE NOYAREY | Périmètre interdit |
| B1119 | MARTELLS | Périmètre libre | B1237 | MARTELLS | Périmètre libre |
| B1120 | MARTELLS | Périmètre libre | B1238 | MARTELLS | Périmètre libre |
| B1125 | MARTELLS | Périmètre libre | B1240 | LE NOYAREY | Périmètre interdit |
| B1131 | MARTELLS | périmètre libre | B1241 | PRE NEUF ET SAUZET | Périmètre interdit |
| B1133 | MARTELLS | Périmètre libre | B1242 | PRE NEUF ET SAUZET | Périmètre interdit |
| B1135 | PETITES VALOIRES | Périmètre libre | B1243 | DU PORT ST GERVAIS | Périmètre interdit |
| B1137 | LES PLATIERES | Périmètre libre | B1244 | CHONAS | Périmètre interdit |
| B1139 | LES PLATIERES | Périmètre libre | B1245 | DU PORT ST GERVAIS | Périmètre interdit |
| B1140 | LES PLATIERES | Périmètre libre | B1247 | CHONAS | Périmètre interdit |
| B1144 | MARTELLS | Périmètre libre | B1249 | DE SAVOIE | Périmètre interdit |
| B1145 | DU LAC | Périmètre interdit | B1250 | DE SAVOIE | Périmètre interdit |
| B1146 | DU LAC | Périmètre interdit | B1251 | DE SAVOIE | Périmètre interdit |
| B1147 | PETITES VALOIRES | Périmètre libre | B1252 | DE SAVOIE | Périmètre interdit |
| B1149 | PETITES VALOIRES | Périmètre libre | B1253 | DE SAVOIE | Périmètre interdit |
| B1151 | PETITES VALOIRES | Périmètre libre | B1254 | DE SAVOIE | Périmètre interdit |
| B1152 | PETITES VALOIRES | Périmètre libre | B1255 | MAS DE L EGLISE | Périmètre interdit |
| B1154 | PETITES VALOIRES | Périmètre libre | B1258 | LA TERRASSE | Périmètre interdit |
| B1156 | PETITES VALOIRES | Périmètre libre | B1259 | LA TERRASSE | Périmètre interdit |
| B1158 | PETITES VALOIRES | Périmètre libre | B1261 | L ORME | Périmètre interdit |
| B1160 | PETITES VALOIRES | Périmètre libre | B1263 | MAS DE L EGLISE | Périmètre interdit |
| B1163 | PETITES VALOIRES | Périmètre libre | B1264 | MAS DE L EGLISE | Périmètre interdit |
| B1165 | PETITES VALOIRES | Périmètre libre | B1265 | PRE DU GAS | périmètre réglementé |
| B1166 | PETITES VALOIRES | Périmètre libre | B1266 | PRE DU GAS | Périmètre interdit |
| B1169 | PETITES VALOIRES | Périmètre libre | B1271 | L ORME | périmètre réglementé |
| B1171 | PETITES VALOIRES | Périmètre libre | B1272 | L ORME | Périmètre interdit |
| B1173 | PETITES VALOIRES | Périmètre libre | B1273 | L ETANG | Périmètre interdit |
| B1175 | LES PLATIERES | Périmètre libre | B1274 | L ETANG | Périmètre interdit |
| B1177 | LES PLATIERES | Périmètre libre | B1275 | DU PORT ST GERVAIS | Périmètre interdit |
| B1178 | LES PLATIERES | Périmètre libre | B1276 | CHONAS | Périmètre interdit |
| B1180 | LES PLATIERES | Périmètre libre | B1282 | LA TERRASSE | Périmètre interdit |
| B1182 | LES PLATIERES | Périmètre libre | B1283 | LA TERRASSE | Périmètre interdit |
| B1186 | LE NOYAREY | Périmètre interdit | B1284 | LA TERRASSE | Périmètre interdit |
| B1187 | PRE NEUF ET SAUZET | Périmètre interdit | B1288 | LA TERRASSE | Périmètre interdit |
| B1190 | MARTELLS | Périmètre libre | B1289 | LA TERRASSE | Périmètre interdit |
| B1192 | MARTELLS | Périmètre libre | B1290 | LA TERRASSE | Périmètre interdit |
| B1193 | MARTELLS | Périmètre libre | B1291 | CHONAS | Périmètre interdit |
| B1196 | MARTELLS | Périmètre libre | B1294 | DU PORT ST GERVAIS | Périmètre interdit |
| B1198 | MARTELLS | Périmètre libre | B1295 | PRE NEUF ET SAUZET | Périmètre interdit |
| B1199 | MARTELLS | Périmètre libre | B1296 | PRE NEUF ET SAUZET | Périmètre interdit |
| B1202 | MARTELLS | Périmètre libre | B1297 | PRE NEUF ET SAUZET | Périmètre interdit |
| B1204 | MARTELLS | Périmètre libre | B1309 | LA TERRASSE | Périmètre interdit |
| B1205 | MARTELLS | Périmètre interdit | B1310 | LA TERRASSE | Périmètre interdit |
| B1208 | MARTELLS | périmètre interdit | B1313 | DU PORT ST GERVAIS | Périmètre interdit |
| B1209 | MARTELLS | Périmètre libre | B1314 | LA TERRASSE | Périmètre interdit |
| B1316 | PRE NEUF ET SAUZET | Périmètre interdit | B1449 | LA TERRASSE | Périmètre interdit |
| B1318 | PRE NEUF ET SAUZET | Périmètre interdit | B1450 | LA TERRASSE | Périmètre interdit |
| B1320 | PRE NEUF ET SAUZET | Périmètre interdit | B1451 | MARTELLS | périmètre libre |
| B1323 | PRE NEUF ET SAUZET | Périmètre interdit | B1452 | MARTELLS | Périmètre libre |
| B1324 | LA TERRASSE | Périmètre interdit | B1453 | MARTELLS | Périmètre libre |
| B1325 | LA TERRASSE | Périmètre interdit | B1454 | MARTELLS | Périmètre libre |
| B1327 | DU PORT ST GERVAIS | Périmètre interdit | B1455 | NOUVELLE CALEDONIE | Périmètre libre |
| B1329 | PRE DU GAS | Périmètre interdit | B1456 | PETITES VALOIRES | Périmètre libre |
| B1330 | PRE DU GAS | périmètre réglementé | B1457 | PETITES VALOIRES | Périmètre libre |

| | | | | | |
|-------|--------------------|----------------------|-------|--------------------|----------------------|
| B1331 | PRE DU GAS | périmètre réglementé | B1458 | LES PLATIERES | Périmètre libre |
| B1332 | PRE DU GAS | périmètre réglementé | B1459 | LES PLATIERES | Périmètre libre |
| B1333 | PRE DU GAS | périmètre réglementé | B1460 | MARTELLES | Périmètre réglementé |
| B1334 | PRE DU GAS | périmètre réglementé | B1461 | MARTELLES | Périmètre libre |
| B1335 | DU STADE | Périmètre interdit | B1462 | MARTELLES | Périmètre libre |
| B1336 | CHONAS | Périmètre interdit | B1463 | LE NOYAREY | Périmètre interdit |
| B1337 | PETITES MORTES | Périmètre interdit | B1464 | LE NOYAREY | Périmètre interdit |
| B1338 | PETITES MORTES | Périmètre interdit | B1465 | LA TERRASSE | Périmètre interdit |
| B1340 | LA TERRASSE | Périmètre interdit | B1466 | LA TERRASSE | Périmètre interdit |
| B1342 | DU PORT ST GERVAIS | Périmètre interdit | B1467 | LA TERRASSE | Périmètre interdit |
| B1343 | LA TERRASSE | Périmètre interdit | B1468 | DU PORT ST GERVAIS | Périmètre interdit |
| B1345 | PRE NEUF ET SAUZET | Périmètre interdit | B1470 | MAS DE L EGLISE | Périmètre interdit |
| B1347 | LA GORGE | Périmètre interdit | B1472 | MAS DE L EGLISE | Périmètre interdit |
| B1348 | LA GORGE | Périmètre interdit | B1474 | DU GRESIVAUDAN | Périmètre interdit |
| B1349 | PRE MAIN | Périmètre interdit | B1475 | DE SAVOIE | Périmètre interdit |
| B1350 | PRE MAIN | Périmètre interdit | B1476 | DE SAVOIE | Périmètre interdit |
| B1351 | CHONAS | Périmètre interdit | B1477 | LA TERRASSE | Périmètre interdit |
| B1355 | L ORME | Périmètre interdit | B1480 | DU PORT ST GERVAIS | Périmètre interdit |
| B1356 | DU PORT ST GERVAIS | Périmètre interdit | B1483 | CHONAS | Périmètre interdit |
| B1357 | L ORME | Périmètre interdit | B1484 | CHONAS | Périmètre interdit |
| B1360 | L ORME | Périmètre interdit | B1485 | CHONAS | Périmètre interdit |
| B1361 | DE SAVOIE | Périmètre interdit | B1487 | CHONAS | Périmètre interdit |
| B1363 | PRE NEUF ET SAUZET | Périmètre interdit | B1488 | LA TERRASSE | Périmètre interdit |
| B1364 | MAS DE L EGLISE | Périmètre interdit | B1498 | L ORME | Périmètre interdit |
| B1365 | DE L EGLISE | Périmètre interdit | B1499 | DU PORT ST GERVAIS | Périmètre interdit |
| B1367 | LA TERRASSE | Périmètre interdit | B1500 | DE SAVOIE | Périmètre interdit |
| B1369 | DU PORT ST GERVAIS | Périmètre interdit | B1503 | DU LAC | Périmètre interdit |
| B1374 | MAS DE L EGLISE | Périmètre interdit | B1506 | DU LAC | Périmètre interdit |
| B1375 | MAS DE L EGLISE | Périmètre interdit | B1507 | DU LAC | Périmètre interdit |
| B1376 | MAS DE L EGLISE | Périmètre interdit | B1508 | DU LAC | Périmètre interdit |
| B1377 | MAS DE L EGLISE | Périmètre interdit | B1509 | DU PORT ST GERVAIS | Périmètre interdit |
| B1378 | DU LAC | Périmètre interdit | B1513 | DE LA NOUE | Périmètre interdit |
| B1381 | CHONAS | Périmètre interdit | B1514 | DE LA NOUE | Périmètre interdit |
| B1383 | CHONAS | Périmètre interdit | B1515 | DE LA NOUE | Périmètre interdit |
| B1387 | DU PORT ST GERVAIS | Périmètre interdit | B1516 | DE LA NOUE | Périmètre interdit |
| B1389 | LA TERRASSE | Périmètre interdit | B1517 | DU PORT ST GERVAIS | Périmètre interdit |
| B1390 | DU PORT ST GERVAIS | Périmètre interdit | B1518 | CHONAS | Périmètre interdit |
| B1396 | CHONAS | Périmètre interdit | B1519 | DU PORT ST GERVAIS | Périmètre interdit |
| B1399 | CHONAS | Périmètre interdit | B1520 | CHONAS | Périmètre interdit |
| B1404 | L ORME | Périmètre interdit | B1522 | DU PRE NEUF | Périmètre interdit |
| B1411 | CHONAS | périmètre réglementé | B1523 | DU PORT ST GERVAIS | Périmètre interdit |
| B1413 | CHONAS | périmètre réglementé | B1524 | MARTELLES | Périmètre libre |
| B1414 | CHONAS | périmètre réglementé | B1527 | DE LA NOUE | Périmètre interdit |
| B1416 | DU PORT ST GERVAIS | Périmètre interdit | B1528 | CHONAS | Périmètre interdit |
| B1419 | MAS DE L EGLISE | Périmètre interdit | B1529 | CHONAS | Périmètre interdit |
| B1425 | MAS DE L EGLISE | Périmètre interdit | B1530 | DE L EGLISE | Périmètre interdit |
| B1432 | CHONAS | Périmètre interdit | B1540 | DU LAC | Périmètre interdit |
| B1433 | CHONAS | Périmètre interdit | B1541 | LA TERRASSE | Périmètre interdit |
| B1435 | DE LA NOUE | Périmètre interdit | B1544 | LA TERRASSE | Périmètre interdit |
| B1437 | CHONAS | Périmètre interdit | B1545 | L ORME | Périmètre interdit |
| B1441 | DU PORT ST GERVAIS | Périmètre interdit | B1546 | L ORME | périmètre réglementé |
| B1442 | DE LA NOUE | Périmètre interdit | B1547 | PRE NEUF ET SAUZET | Périmètre interdit |
| B1444 | PRE NEUF ET SAUZET | Périmètre interdit | B1548 | PRE NEUF ET SAUZET | Périmètre interdit |
| B1550 | MAS DE L EGLISE | Périmètre interdit | C0001 | DE LA MAIRIE | Périmètre interdit |
| B1551 | DU STADE | Périmètre interdit | C0002 | GRAND PRE | Périmètre interdit |

| | | | | | |
|-------|--------------------|----------------------|-------|----------------|----------------------|
| B1552 | LA TERRASSE | Périmètre interdit | C0003 | GRAND PRE | Périmètre interdit |
| B1553 | LA TERRASSE | Périmètre interdit | C0004 | GRAND PRE | Périmètre interdit |
| B1554 | DE LA NOUE | Périmètre interdit | C0005 | DES PERRIERES | Périmètre interdit |
| B1556 | PRE NEUF ET SAUZET | Périmètre interdit | C0006 | GRAND PRE | Périmètre interdit |
| B1558 | PRE NEUF ET SAUZET | Périmètre interdit | C0008 | DE LA MAIRIE | Périmètre interdit |
| B1560 | PRE NEUF ET SAUZET | Périmètre interdit | C0009 | DE LA MAIRIE | Périmètre interdit |
| B1562 | PRE MAIN | Périmètre interdit | C0010 | DE LA MAIRIE | Périmètre interdit |
| B1563 | PRE MAIN | Périmètre interdit | C0012 | GRAND PRE | Périmètre interdit |
| B1564 | LE NOYAREY | Périmètre interdit | C0017 | DE LA MAIRIE | Périmètre interdit |
| B1565 | LE NOYAREY | Périmètre interdit | C0020 | DE LA GARE | Périmètre interdit |
| B1567 | PRE NEUF ET SAUZET | Périmètre interdit | C0023 | GRAND PRE | Périmètre interdit |
| B1569 | PRE NEUF ET SAUZET | Périmètre interdit | C0024 | GRAND PRE | Périmètre interdit |
| B1572 | MAS DE L EGLISE | Périmètre interdit | C0028 | GRAND PRE | Périmètre interdit |
| B1573 | MAS DE L EGLISE | Périmètre interdit | C0029 | GRAND PRE | Périmètre interdit |
| B1574 | DU PORT ST GERVAIS | Périmètre interdit | C0030 | GRAND PRE | Périmètre interdit |
| B1578 | DU PORT ST GERVAIS | Périmètre interdit | C0031 | DES PERRIERES | Périmètre interdit |
| B1581 | DE LA NOUE | Périmètre interdit | C0032 | GRAND PRE | Périmètre interdit |
| B1582 | DE LA NOUE | Périmètre interdit | C0033 | DE LA GARE | Périmètre interdit |
| B1583 | DE LA NOUE | Périmètre interdit | C0038 | DE LA GARE | Périmètre interdit |
| B1584 | DE LA NOUE | Périmètre interdit | C0040 | GRAND PRE | Périmètre interdit |
| B1586 | LA TERRASSE | Périmètre interdit | C0041 | GRAND PRE | Périmètre interdit |
| B1587 | LA TERRASSE | Périmètre interdit | C0042 | DE LA GARE | Périmètre interdit |
| B1588 | DU LAC | Périmètre interdit | C0043 | GRAND PRE | Périmètre interdit |
| B1589 | LA TERRASSE | Périmètre interdit | C0044 | GRAND PRE | Périmètre interdit |
| B1596 | DU PORT ST GERVAIS | Périmètre interdit | C0045 | DE LA CAVE | Périmètre interdit |
| B1597 | DU PORT ST GERVAIS | Périmètre interdit | C0046 | DE LA CAVE | Périmètre interdit |
| B1598 | DU PORT ST GERVAIS | Périmètre interdit | C0047 | DE LA CAVE | Périmètre interdit |
| B1600 | DU PORT ST GERVAIS | Périmètre interdit | C0053 | GRAND PRE | Périmètre interdit |
| B1601 | DU PORT ST GERVAIS | Périmètre interdit | C0054 | GRAND PRE | Périmètre interdit |
| B1603 | LA TERRASSE | périmètre réglementé | C0055 | GRAND PRE | Périmètre interdit |
| B1604 | LA TERRASSE | Périmètre interdit | C0056 | GRAND PRE | Périmètre interdit |
| B1606 | DU PORT ST GERVAIS | Périmètre interdit | C0057 | GRAND PRE | Périmètre interdit |
| B1607 | DU PORT ST GERVAIS | Périmètre interdit | C0058 | DU GRESIVAUDAN | Périmètre interdit |
| B1608 | PRE NEUF ET SAUZET | Périmètre interdit | C0060 | GRAND PRE | Périmètre interdit |
| B1609 | PRE NEUF ET SAUZET | Périmètre interdit | C0061 | GRAND PRE | Périmètre interdit |
| B1610 | LA TERRASSE | Périmètre interdit | C0062 | NATIONALE | Périmètre interdit |
| B1611 | LA TERRASSE | Périmètre interdit | C0063 | DU GRESIVAUDAN | Périmètre interdit |
| B1612 | LA TERRASSE | Périmètre interdit | C0064 | DU GRESIVAUDAN | Périmètre interdit |
| B1615 | PRE DU GUA | périmètre réglementé | C0065 | GRAND PRE | Périmètre interdit |
| B1616 | PRE DU GUA | périmètre réglementé | C0066 | DU GRESIVAUDAN | Périmètre interdit |
| B1617 | L ILE | périmètre réglementé | C0067 | DU GRESIVAUDAN | Périmètre interdit |
| B1618 | L ILE | périmètre réglementé | C0069 | DU GRESIVAUDAN | Périmètre interdit |
| B1619 | DE SAVOIE | périmètre réglementé | C0074 | DE LA CAVE | Périmètre interdit |
| B1620 | DE SAVOIE | périmètre réglementé | C0076 | GRAND PRE | Périmètre interdit |
| B1621 | L ILE | Périmètre libre | C0077 | GRAND PRE | Périmètre interdit |
| B1622 | L ILE | Périmètre libre | C0078 | GRAND PRE | Périmètre interdit |
| B1624 | DU PORT ST GERVAIS | Périmètre interdit | C0079 | DU GRESIVAUDAN | Périmètre interdit |
| B1625 | LA TERRASSE | Périmètre interdit | C0080 | DU GRESIVAUDAN | Périmètre interdit |
| B1626 | LA TERRASSE | Périmètre interdit | C0081 | GRAND PRE | Périmètre interdit |
| B1627 | PRE NEUF ET SAUZET | Périmètre interdit | C0082 | GRAND PRE | Périmètre interdit |
| B1628 | PRE NEUF ET SAUZET | Périmètre interdit | C0083 | GRAND PRE | Périmètre interdit |
| B1629 | DU PORT ST GERVAIS | Périmètre interdit | C0084 | GRAND PRE | Périmètre interdit |
| B1630 | DU PORT ST GERVAIS | Périmètre interdit | C0085 | GRAND PRE | Périmètre interdit |
| B1631 | DU PORT ST GERVAIS | Périmètre interdit | C0086 | PRE MAYARD | Périmètre interdit |
| B1632 | DU PORT ST GERVAIS | Périmètre interdit | C0087 | PRE MAYARD | périmètre réglementé |
| B1633 | DU PORT ST GERVAIS | Périmètre interdit | C0088 | PRE MAYARD | Périmètre interdit |

| | | | | | |
|-------|--------------------|----------------------|-------|----------------|----------------------|
| B1634 | PRE NEUF ET SAUZET | Périmètre interdit | C0089 | PRE MAYARD | Périmètre interdit |
| B1637 | L ORME | Périmètre interdit | C0090 | PRE MAYARD | Périmètre interdit |
| B1648 | DU PORT ST GERVAIS | Périmètre interdit | C0091 | PRE MAYARD | Périmètre interdit |
| B1653 | DU PRE NEUF | Périmètre interdit | C0092 | PRE MAYARD | Périmètre interdit |
| C0093 | PRE MAYARD | Périmètre interdit | C0184 | AU MOIRON | Périmètre libre |
| C0094 | PRE MAYARD | Périmètre interdit | C0185 | AU MOIRON | Périmètre libre |
| C0095 | PRE MAYARD | Périmètre interdit | C0186 | AU MOIRON | Périmètre libre |
| C0096 | PRE MAYARD | Périmètre interdit | C0187 | AU MOIRON | Périmètre libre |
| C0097 | PRE MAYARD | Périmètre interdit | C0188 | AU MOIRON | Périmètre libre |
| C0098 | PRE MAYARD | périmètre réglementé | C0189 | AU MOIRON | Périmètre libre |
| C0099 | PRE MAYARD | périmètre réglementé | C0190 | AU MOIRON | Périmètre libre |
| C0100 | PRE MAYARD | Périmètre interdit | C0214 | AU MOIRON | Périmètre interdit |
| C0101 | PRE MAYARD | Périmètre interdit | C0219 | AU MOIRON | Périmètre interdit |
| C0102 | PRE MAYARD | Périmètre interdit | C0220 | AU MOIRON | Périmètre interdit |
| C0103 | PRE MAYARD | Périmètre interdit | C0221 | AU MOIRON | Périmètre interdit |
| C0104 | PRE MAYARD | Périmètre interdit | C0222 | AU MOIRON | Périmètre interdit |
| C0105 | PRE MAYARD | Périmètre interdit | C0223 | AU MOIRON | Périmètre interdit |
| C0106 | PRE MAYARD | Périmètre interdit | C0224 | AU MOIRON | Périmètre interdit |
| C0107 | PRE MAYARD | Périmètre interdit | C0225 | AU MOIRON | Périmètre interdit |
| C0108 | PRE MAYARD | Périmètre interdit | C0243 | CHAMPS ELYSEES | Périmètre libre |
| C0109 | PRE MAYARD | Périmètre interdit | C0266 | CHAMPS ELYSEES | Périmètre interdit |
| C0110 | PRE MAYARD | Périmètre interdit | C0267 | CHAMPS ELYSEES | Périmètre interdit |
| C0111 | PRE MAYARD | Périmètre interdit | C0268 | CHAMPS ELYSEES | Périmètre interdit |
| C0112 | PRE MAYARD | périmètre réglementé | C0269 | CHAMPS ELYSEES | Périmètre interdit |
| C0113 | PRE MAYARD | périmètre réglementé | C0270 | CHAMPS ELYSEES | Périmètre interdit |
| C0114 | PRE MAYARD | Périmètre interdit | C0271 | CHAMPS ELYSEES | Périmètre interdit |
| C0115 | PRE MAYARD | Périmètre interdit | C0272 | CHAMPS ELYSEES | Périmètre interdit |
| C0116 | PRE MAYARD | Périmètre interdit | C0274 | CHAMPS ELYSEES | Périmètre interdit |
| C0117 | PRE MAYARD | Périmètre interdit | C0275 | CHAMPS ELYSEES | Périmètre interdit |
| C0118 | PRE MAYARD | Périmètre interdit | C0276 | CHAMPS ELYSEES | périmètre réglementé |
| C0119 | PRE MAYARD | Périmètre interdit | C0277 | CHAMPS ELYSEES | périmètre réglementé |
| C0120 | PRE MAYARD | Périmètre interdit | C0278 | CHAMPS ELYSEES | périmètre réglementé |
| C0122 | PRE MAYARD | Périmètre interdit | C0279 | CHAMPS ELYSEES | périmètre réglementé |
| C0123 | PRE MAYARD | périmètre réglementé | C0280 | CHAMPS ELYSEES | Périmètre interdit |
| C0124 | PRE MAYARD | périmètre réglementé | C0281 | CHAMPS ELYSEES | Périmètre interdit |
| C0125 | PRE MAYARD | périmètre réglementé | C0282 | CHAMPS ELYSEES | Périmètre interdit |
| C0126 | AU MOIRON | Périmètre libre | C0283 | CHAMPS ELYSEES | Périmètre interdit |
| C0127 | AU MOIRON | Périmètre libre | C0285 | CHAMPS ELYSEES | Périmètre interdit |
| C0128 | AU MOIRON | Périmètre libre | C0286 | CHAMPS ELYSEES | Périmètre interdit |
| C0129 | AU MOIRON | Périmètre libre | C0287 | CHAMPS ELYSEES | périmètre réglementé |
| C0133 | AU MOIRON | Périmètre libre | C0288 | CHAMPS ELYSEES | périmètre réglementé |
| C0134 | AU MOIRON | périmètre réglementé | C0289 | CHAMPS ELYSEES | Périmètre interdit |
| C0135 | AU MOIRON | périmètre réglementé | C0290 | CHAMPS ELYSEES | Périmètre interdit |
| C0136 | AU MOIRON | Périmètre interdit | C0293 | CHAMPS ELYSEES | Périmètre interdit |
| C0137 | AU MOIRON | périmètre réglementé | C0294 | CHAMPS ELYSEES | Périmètre interdit |
| C0138 | AU MOIRON | périmètre réglementé | C0295 | CHAMPS ELYSEES | périmètre réglementé |
| C0139 | AU MOIRON | périmètre réglementé | C0296 | CHAMPS ELYSEES | Périmètre interdit |
| C0159 | AU MOIRON | Périmètre libre | C0297 | CHAMPS ELYSEES | Périmètre interdit |
| C0166 | AU MOIRON | Périmètre libre | C0298 | CHAMPS ELYSEES | Périmètre interdit |
| C0167 | AU MOIRON | Périmètre libre | C0299 | CHAMPS ELYSEES | Périmètre interdit |
| C0168 | AU MOIRON | Périmètre libre | C0300 | CHAMPS ELYSEES | Périmètre interdit |
| C0169 | AU MOIRON | Périmètre libre | C0301 | CHAMPS ELYSEES | Périmètre interdit |
| C0170 | AU MOIRON | Périmètre libre | C0302 | CHAMPS ELYSEES | Périmètre interdit |
| C0171 | AU MOIRON | Périmètre libre | C0304 | CHAMPS ELYSEES | périmètre réglementé |
| C0172 | AU MOIRON | Périmètre libre | C0305 | CHAMPS ELYSEES | Périmètre interdit |

| | | | | | |
|-------|----------------|--------------------|-------|--------------------|----------------------|
| C0452 | CLAUDIT | Périmètre interdit | C0519 | PRE MILLON | Périmètre interdit |
| C0453 | CLAUDIT | Périmètre interdit | C0520 | PRE MILLON | Périmètre interdit |
| C0454 | CLAUDIT | Périmètre interdit | C0521 | PRE MILLON | Périmètre interdit |
| C0455 | CLAUDIT | Périmètre interdit | C0523 | PRE MILLON | Périmètre interdit |
| C0456 | CLAUDIT | Périmètre interdit | C0542 | PRE MILLON | Périmètre interdit |
| C0457 | CLAUDIT | Périmètre interdit | C0543 | PRE MILLON | Périmètre interdit |
| C0458 | CLAUDIT | Périmètre interdit | C0544 | PRE MILLON | Périmètre interdit |
| C0459 | CLAUDIT | Périmètre interdit | C0546 | DES CHAMPS ELYSEES | Périmètre interdit |
| C0460 | CLAUDIT | Périmètre interdit | C0547 | DU DAUPHINE | Périmètre interdit |
| C0461 | CLAUDIT | Périmètre interdit | C0550 | PRE MILLON | Périmètre interdit |
| C0462 | CLAUDIT | Périmètre interdit | C0551 | DU DAUPHINE | Périmètre interdit |
| C0463 | PRE MILLON | Périmètre interdit | C0552 | DU DAUPHINE | Périmètre interdit |
| C0464 | PRE MILLON | Périmètre interdit | C0553 | DU PRE MILLON | Périmètre interdit |
| C0465 | PRE MILLON | Périmètre interdit | C0554 | DU DAUPHINE | Périmètre interdit |
| C0466 | PRE MILLON | Périmètre interdit | C0555 | LA MURE | Périmètre interdit |
| C0467 | PRE MILLON | Périmètre interdit | C0556 | DU DAUPHINE | Périmètre interdit |
| C0468 | PRE MILLON | Périmètre interdit | C0557 | LA MURE | Périmètre interdit |
| C0469 | PRE MILLON | Périmètre interdit | C0558 | LA MURE | Périmètre interdit |
| C0559 | LA MURE | Périmètre interdit | C0630 | LA GLAISSATTE | Périmètre interdit |
| C0560 | LA MURE | Périmètre interdit | C0631 | LA GLAISSATTE | Périmètre interdit |
| C0561 | LA MURE | Périmètre interdit | C0632 | LA GLAISSATTE | Périmètre interdit |
| C0562 | LA MURE | Périmètre interdit | C0633 | LA GLAISSATTE | Périmètre interdit |
| C0563 | LA MURE | Périmètre interdit | C0634 | LA GLAISSATTE | Périmètre interdit |
| C0564 | LA MURE | Périmètre interdit | C0635 | LA GLAISSATTE | périmètre réglementé |
| C0565 | LA MURE | Périmètre interdit | C0636 | LA GLAISSATTE | périmètre réglementé |
| C0566 | LA MURE | Périmètre interdit | C0637 | LA GLAISSATTE | périmètre réglementé |
| C0567 | LA MURE | Périmètre interdit | C0638 | LA GLAISSATTE | périmètre réglementé |
| C0568 | LA MURE | Périmètre interdit | C0639 | LA GLAISSATTE | périmètre réglementé |
| C0569 | LA MURE | Périmètre interdit | C0640 | LA GLAISSATTE | périmètre réglementé |
| C0570 | LA MURE | Périmètre interdit | C0641 | LA GLAISSATTE | périmètre réglementé |
| C0571 | LA MURE | Périmètre interdit | C0642 | LA GLAISSATTE | périmètre réglementé |
| C0572 | LA MURE | Périmètre interdit | C0643 | LA GLAISSATTE | périmètre réglementé |
| C0573 | LA MURE | Périmètre interdit | C0644 | LA GLAISSATTE | périmètre réglementé |
| C0574 | LA MURE | Périmètre interdit | C0645 | LA GLAISSATTE | périmètre réglementé |
| C0575 | LA MURE | Périmètre interdit | C0646 | LA GLAISSATTE | Périmètre interdit |
| C0576 | LA MURE | Périmètre interdit | C0647 | LA GLAISSATTE | Périmètre interdit |
| C0577 | LA MURE | Périmètre interdit | C0648 | LA GLAISSATTE | Périmètre interdit |
| C0578 | LA MURE | Périmètre interdit | C0649 | LA GLAISSATTE | Périmètre interdit |
| C0579 | LA MURE | Périmètre interdit | C0650 | LA GLAISSATTE | Périmètre interdit |
| C0580 | LA MURE | Périmètre interdit | C0651 | LA GLAISSATTE | Périmètre interdit |
| C0581 | LA MURE | Périmètre interdit | C0652 | LA GLAISSATTE | Périmètre interdit |
| C0585 | LA MURE | Périmètre interdit | C0653 | LA GLAISSATTE | Périmètre interdit |
| C0586 | LA MURE | Périmètre interdit | C0654 | LA GLAISSATTE | Périmètre interdit |
| C0588 | DU GRESIVAUDAN | Périmètre interdit | C0655 | LA GLAISSATTE | Périmètre interdit |
| C0589 | DU GRESIVAUDAN | Périmètre interdit | C0656 | LA GLAISSATTE | Périmètre interdit |
| C0590 | DU GRESIVAUDAN | Périmètre interdit | C0657 | LA GLAISSATTE | Périmètre interdit |
| C0591 | LA MURE | Périmètre interdit | C0658 | LA GLAISSATTE | Périmètre interdit |
| C0592 | LA MURE | Périmètre interdit | C0659 | LA GLAISSATTE | Périmètre interdit |
| C0594 | DU GRESIVAUDAN | Périmètre interdit | C0660 | LA GLAISSATTE | Périmètre interdit |
| C0596 | LA MURE | Périmètre interdit | C0661 | LA GLAISSATTE | Périmètre interdit |
| C0597 | DU GRESIVAUDAN | Périmètre interdit | C0662 | LA GLAISSATTE | Périmètre interdit |
| C0598 | LA MURE | Périmètre interdit | C0663 | LA GLAISSATTE | Périmètre interdit |
| C0599 | DU GRESIVAUDAN | Périmètre interdit | C0664 | LA GLAISSATTE | Périmètre interdit |
| C0600 | DU GRESIVAUDAN | Périmètre interdit | C0665 | LA GLAISSATTE | Périmètre interdit |
| C0601 | DU GRESIVAUDAN | Périmètre interdit | C0666 | LA GLAISSATTE | Périmètre interdit |

| | | | | | |
|-------|----------------|----------------------|-------|----------------|----------------------|
| C0602 | LA MURE | Périmètre interdit | C0667 | LA GLAISSATTE | Périmètre interdit |
| C0603 | DU GRESIVAUDAN | Périmètre interdit | C0668 | LA GLAISSATTE | Périmètre interdit |
| C0607 | LA MURE | Périmètre interdit | C0669 | LA GLAISSATTE | Périmètre interdit |
| C0608 | LA MURE | Périmètre interdit | C0670 | LA GLAISSATTE | Périmètre interdit |
| C0609 | LA MURE | Périmètre interdit | C0671 | LA GLAISSATTE | Périmètre interdit |
| C0610 | LA MURE | Périmètre interdit | C0672 | LA GLAISSATTE | Périmètre interdit |
| C0611 | LA MURE | Périmètre interdit | C0673 | LA GLAISSATTE | Périmètre interdit |
| C0612 | LA MURE | Périmètre interdit | C0674 | LA GLAISSATTE | Périmètre interdit |
| C0613 | LA MURE | Périmètre interdit | C0675 | LA GLAISSATTE | Périmètre interdit |
| C0614 | LA MURE | Périmètre interdit | C0676 | LA GLAISSATTE | Périmètre interdit |
| C0615 | LA MURE | Périmètre interdit | C0679 | DE LA MAIRIE | Périmètre interdit |
| C0616 | LA MURE | Périmètre interdit | C0680 | GRAND PRE | Périmètre interdit |
| C0617 | LA MURE | Périmètre interdit | C0681 | DE LA CAVE | Périmètre interdit |
| C0618 | LA MURE | Périmètre interdit | C0682 | GRAND PRE | Périmètre interdit |
| C0619 | LA MURE | Périmètre interdit | C0683 | CLAUDIT | Périmètre interdit |
| C0620 | LA MURE | Périmètre interdit | C0684 | GRAND PRE | Périmètre interdit |
| C0621 | LA MURE | Périmètre interdit | C0685 | PRE MAYARD | périmètre réglementé |
| C0622 | LA GLAISSATTE | Périmètre interdit | C0686 | CHAMPS ELYSEES | Périmètre interdit |
| C0623 | DU PRE MILLON | Périmètre interdit | C0687 | CHAMPS ELYSEES | Périmètre interdit |
| C0624 | LA GLAISSATTE | Périmètre interdit | C0688 | CHAMPS ELYSEES | Périmètre interdit |
| C0625 | LA GLAISSATTE | Périmètre interdit | C0689 | CHAMPS ELYSEES | Périmètre interdit |
| C0626 | LA GLAISSATTE | Périmètre interdit | C0690 | PRE MILLON | Périmètre interdit |
| C0627 | LA GLAISSATTE | Périmètre interdit | C0693 | GRAND PRE | Périmètre interdit |
| C0628 | LA GLAISSATTE | Périmètre interdit | C0694 | GRAND PRE | Périmètre interdit |
| C0629 | LA GLAISSATTE | Périmètre interdit | C0695 | DE LA CAVE | Périmètre interdit |
| C0698 | GRAND PRE | Périmètre interdit | C0801 | CHAMPS ELYSEES | Périmètre libre |
| C0699 | DU GRESIVAUDAN | Périmètre interdit | C0802 | CHAMPS ELYSEES | Périmètre libre |
| C0700 | GRAND PRE | Périmètre interdit | C0805 | CHAMPS ELYSEES | Périmètre interdit |
| C0701 | GRAND PRE | Périmètre interdit | C0807 | AU MOIRON | Périmètre libre |
| C0702 | DE LA CAVE | Périmètre interdit | C0809 | AU MOIRON | Périmètre libre |
| C0703 | GRAND PRE | Périmètre interdit | C0811 | AU MOIRON | Périmètre interdit |
| C0704 | GRAND PRE | Périmètre interdit | C0813 | CHAMPS ELYSEES | Périmètre libre |
| C0705 | GRAND PRE | Périmètre interdit | C0815 | CHAMPS ELYSEES | Périmètre interdit |
| C0709 | GRAND PRE | Périmètre interdit | C0816 | CHAMPS ELYSEES | Périmètre libre |
| C0710 | LA MURE | Périmètre interdit | C0819 | CHAMPS ELYSEES | Périmètre interdit |
| C0713 | LA MURE | Périmètre interdit | C0821 | CHAMPS ELYSEES | Périmètre interdit |
| C0714 | LA MURE | Périmètre interdit | C0822 | CHAMPS ELYSEES | Périmètre interdit |
| C0715 | LA MURE | Périmètre interdit | C0825 | CHAMPS ELYSEES | Périmètre libre |
| C0716 | LA MURE | Périmètre interdit | C0827 | CHAMPS ELYSEES | Périmètre libre |
| C0717 | LA MURE | Périmètre interdit | C0829 | CHAMPS ELYSEES | Périmètre interdit |
| C0719 | LA MURE | Périmètre interdit | C0831 | CHAMPS ELYSEES | Périmètre libre |
| C0720 | PRE MAYARD | Périmètre interdit | C0832 | CHAMPS ELYSEES | Périmètre interdit |
| C0721 | PRE MAYARD | Périmètre interdit | C0835 | CHAMPS ELYSEES | Périmètre libre |
| C0723 | AU MOIRON | Périmètre libre | C0837 | CHAMPS ELYSEES | Périmètre interdit |
| C0725 | AU MOIRON | périmètre réglementé | C0838 | CHAMPS ELYSEES | Périmètre interdit |
| C0726 | DE LA MAIRIE | Périmètre interdit | C0841 | CHAMPS ELYSEES | Périmètre libre |
| C0727 | PRE MAYARD | périmètre réglementé | C0842 | CHAMPS ELYSEES | Périmètre libre |
| C0728 | GRAND PRE | Périmètre interdit | C0847 | CHAMPS ELYSEES | Périmètre interdit |
| C0729 | DU DAUPHINE | Périmètre interdit | C0849 | CHAMPS ELYSEES | Périmètre libre |
| C0730 | DE LA CAVE | Périmètre interdit | C0851 | CHAMPS ELYSEES | Périmètre interdit |
| C0737 | PRE MAYARD | Périmètre interdit | C0853 | CHAMPS ELYSEES | Périmètre libre |
| C0738 | PRE MAYARD | périmètre réglementé | C0855 | CHAMPS ELYSEES | Périmètre interdit |
| C0739 | GRAND PRE | Périmètre interdit | C0856 | CHAMPS ELYSEES | Périmètre libre |
| C0740 | GRAND PRE | Périmètre interdit | C0859 | CHAMPS ELYSEES | Périmètre interdit |
| C0741 | GRAND PRE | Périmètre interdit | C0861 | AU MOIRON | Périmètre interdit |

| | | | | | |
|-------|----------------|----------------------|-------|----------------|----------------------|
| C0743 | GRAND PRE | Périmètre interdit | C0862 | AU MOIRON | Périmètre libre |
| C0744 | GRAND PRE | Périmètre interdit | C0863 | AU MOIRON | Périmètre libre |
| C0745 | GRAND PRE | Périmètre interdit | C0865 | AU MOIRON | Périmètre libre |
| C0746 | GRAND PRE | Périmètre interdit | C0867 | AU MOIRON | Périmètre libre |
| C0748 | PRE MILLON | Périmètre interdit | C0869 | AU MOIRON | périmètre réglementé |
| C0749 | PRE MILLON | Périmètre interdit | C0871 | AU MOIRON | périmètre réglementé |
| C0750 | PRE MILLON | Périmètre interdit | C0873 | CHAMPS ELYSEES | Périmètre libre |
| C0751 | PRE MILLON | Périmètre interdit | C0875 | CHAMPS ELYSEES | Périmètre libre |
| C0753 | CHAMPS ELYSEES | Périmètre libre | C0877 | CHAMPS ELYSEES | Périmètre interdit |
| C0754 | CHAMPS ELYSEES | Périmètre libre | C0878 | CHAMPS ELYSEES | Périmètre libre |
| C0757 | CHAMPS ELYSEES | Périmètre interdit | C0881 | CHAMPS ELYSEES | Périmètre interdit |
| C0759 | CHAMPS ELYSEES | Périmètre libre | C0883 | AU MOIRON | Périmètre libre |
| C0761 | AU MOIRON | Périmètre libre | C0885 | AU MOIRON | Périmètre libre |
| C0763 | CHAMPS ELYSEES | périmètre réglementé | C0887 | AU MOIRON | Périmètre interdit |
| C0765 | AU MOIRON | Périmètre libre | C0889 | AU MOIRON | Périmètre libre |
| C0767 | AU MOIRON | Périmètre libre | C0891 | AU MOIRON | Périmètre libre |
| C0769 | AU MOIRON | Périmètre libre | C0893 | AU MOIRON | Périmètre libre |
| C0771 | AU MOIRON | Périmètre libre | C0895 | AU MOIRON | Périmètre libre |
| C0773 | AU MOIRON | périmètre réglementé | C0896 | AU MOIRON | Périmètre libre |
| C0775 | AU MOIRON | Périmètre libre | C0897 | AU MOIRON | Périmètre libre |
| C0777 | AU MOIRON | Périmètre libre | C0899 | AU MOIRON | Périmètre libre |
| C0779 | AU MOIRON | Périmètre libre | C0900 | AU MOIRON | Périmètre libre |
| C0781 | AU MOIRON | Périmètre interdit | C0901 | AU MOIRON | Périmètre libre |
| C0783 | AU MOIRON | Périmètre interdit | C0903 | AU MOIRON | Périmètre interdit |
| C0785 | AU MOIRON | Périmètre interdit | C0905 | AU MOIRON | Périmètre interdit |
| C0787 | CHAMPS ELYSEES | Périmètre libre | C0906 | AU MOIRON | Périmètre interdit |
| C0788 | CHAMPS ELYSEES | Périmètre libre | C0909 | AU MOIRON | Périmètre interdit |
| C0791 | CHAMPS ELYSEES | Périmètre libre | C0911 | CHAMPS ELYSEES | Périmètre libre |
| C0793 | CHAMPS ELYSEES | Périmètre libre | C0913 | CHAMPS ELYSEES | Périmètre libre |
| C0794 | CHAMPS ELYSEES | Périmètre libre | C0915 | CHAMPS ELYSEES | Périmètre libre |
| C0797 | CHAMPS ELYSEES | Périmètre interdit | C0917 | CHAMPS ELYSEES | Périmètre libre |
| C0798 | CHAMPS ELYSEES | Périmètre interdit | C0919 | CHAMPS ELYSEES | Périmètre libre |
| C0921 | CHAMPS ELYSEES | Périmètre libre | C1041 | DE LA MAIRIE | Périmètre interdit |
| C0923 | CHAMPS ELYSEES | Périmètre libre | C1044 | LA MURE | Périmètre interdit |
| C0925 | CHAMPS ELYSEES | Périmètre libre | C1045 | AU PRAYER | Périmètre interdit |
| C0926 | CHAMPS ELYSEES | Périmètre libre | C1046 | DE LA MAIRIE | Périmètre interdit |
| C0929 | CHAMPS ELYSEES | Périmètre interdit | C1047 | DE LA MAIRIE | Périmètre interdit |
| C0931 | CHAMPS ELYSEES | Périmètre interdit | C1048 | GRAND PRE | Périmètre interdit |
| C0933 | CHAMPS ELYSEES | Périmètre libre | C1049 | GRAND PRE | Périmètre interdit |
| C0934 | CHAMPS ELYSEES | Périmètre libre | C1050 | DU GRESIVAUDAN | Périmètre interdit |
| C0935 | CHAMPS ELYSEES | Périmètre libre | C1051 | GRAND PRE | Périmètre interdit |
| C0937 | CHAMPS ELYSEES | Périmètre libre | C1052 | GRAND PRE | Périmètre interdit |
| C0939 | CHAMPS ELYSEES | Périmètre interdit | C1053 | GRAND PRE | Périmètre interdit |
| C0941 | CHAMPS ELYSEES | Périmètre interdit | C1054 | DU GRESIVAUDAN | Périmètre interdit |
| C0943 | CHAMPS ELYSEES | Périmètre libre | C1055 | DU GRESIVAUDAN | Périmètre interdit |
| C0945 | CHAMPS ELYSEES | Périmètre interdit | C1056 | DU GRESIVAUDAN | Périmètre interdit |
| C0947 | CHAMPS ELYSEES | Périmètre interdit | C1057 | DU GRESIVAUDAN | Périmètre interdit |
| C0949 | CHAMPS ELYSEES | Périmètre libre | C1058 | GRAND PRE | Périmètre interdit |
| C0951 | CHAMPS ELYSEES | Périmètre interdit | C1059 | GRAND PRE | Périmètre interdit |
| C0953 | CHAMPS ELYSEES | Périmètre interdit | C1060 | GRAND PRE | Périmètre interdit |
| C0955 | CHAMPS ELYSEES | Périmètre interdit | C1061 | GRAND PRE | Périmètre interdit |
| C0957 | CHAMPS ELYSEES | Périmètre interdit | C1062 | GRAND PRE | Périmètre interdit |
| C0960 | CHAMPS ELYSEES | Périmètre interdit | C1063 | GRAND PRE | Périmètre interdit |
| C0962 | CHAMPS ELYSEES | Périmètre interdit | C1064 | GRAND PRE | Périmètre interdit |
| C0964 | CHAMPS ELYSEES | Périmètre interdit | C1065 | GRAND PRE | Périmètre interdit |

| | | | | | |
|-------|----------------------|--------------------|-------|--------------------|--------------------|
| C0966 | CHAMPS ELYSEES | Périmètre interdit | C1066 | GRAND PRE | Périmètre interdit |
| C0967 | CHAMPS ELYSEES | Périmètre interdit | C1071 | GRAND PRE | Périmètre interdit |
| C0969 | CHAMPS ELYSEES | Périmètre interdit | C1072 | GRAND PRE | Périmètre interdit |
| C0971 | CHAMPS ELYSEES | Périmètre interdit | C1073 | DU GRESIVAUDAN | Périmètre interdit |
| C0973 | CHAMPS ELYSEES | Périmètre interdit | C1074 | DU GRESIVAUDAN | Périmètre interdit |
| C0975 | CHAMPS ELYSEES | Périmètre libre | C1077 | DE LA MAIRIE | Périmètre interdit |
| C0977 | CHAMPS ELYSEES | Périmètre libre | C1079 | DE LA MAIRIE | Périmètre interdit |
| C0979 | CHAMPS ELYSEES | Périmètre interdit | C1080 | DES PERRIERES | Périmètre interdit |
| C0980 | CHAMPS ELYSEES | Périmètre interdit | C1081 | CLAUDIT | Périmètre interdit |
| C0982 | CHAMPS ELYSEES | Périmètre libre | C1082 | CLAUDIT | Périmètre interdit |
| C0983 | CHAMPS ELYSEES | Périmètre libre | C1083 | CLAUDIT | Périmètre interdit |
| C0985 | CHAMPS ELYSEES | Périmètre interdit | C1084 | CLAUDIT | Périmètre interdit |
| C0987 | CHAMPS ELYSEES | Périmètre libre | C1087 | PRE MILLON | Périmètre interdit |
| C0989 | CHAMPS ELYSEES | Périmètre libre | C1089 | DES VERGERS | Périmètre interdit |
| C0991 | CHAMPS ELYSEES | Périmètre libre | C1090 | DES VERGERS | Périmètre interdit |
| C0993 | CHAMPS ELYSEES | Périmètre libre | C1094 | DES VERGERS | Périmètre interdit |
| C0995 | CHAMPS ELYSEES | Périmètre interdit | C1095 | DES VERGERS | Périmètre interdit |
| C0997 | CHAMPS ELYSEES | Périmètre interdit | C1096 | DES VERGERS | Périmètre interdit |
| C0999 | CHAMPS ELYSEES | Périmètre libre | C1100 | GRAND PRE | Périmètre interdit |
| C1001 | CHAMPS ELYSEES | Périmètre interdit | C1101 | GRAND PRE | Périmètre interdit |
| C1003 | CHAMPS ELYSEES | Périmètre libre | C1103 | DES CHAMPS ELYSEES | Périmètre interdit |
| C1005 | CHAMPS ELYSEES | Périmètre interdit | C1104 | PRE MILLON | Périmètre interdit |
| C1007 | CHAMPS ELYSEES | Périmètre libre | C1107 | DU GRESIVAUDAN | Périmètre interdit |
| C1009 | CHAMPS ELYSEES | Périmètre interdit | C1108 | PRE MILLON | Périmètre interdit |
| C1011 | CHAMPS ELYSEES | Périmètre libre | C1110 | PRE MILLON | Périmètre interdit |
| C1012 | CHAMPS ELYSEES | Périmètre interdit | C1112 | PRE MILLON | Périmètre interdit |
| C1013 | CHAMPS ELYSEES | Périmètre interdit | C1118 | CHAMPS ELYSEES | Périmètre libre |
| C1015 | CHAMPS ELYSEES | Périmètre interdit | C1119 | CHAMPS ELYSEES | Périmètre libre |
| C1017 | CHAMPS ELYSEES | Périmètre interdit | C1120 | CHAMPS ELYSEES | périmètre libre |
| C1019 | CHAMPS ELYSEES | Périmètre interdit | C1121 | AU MOIRON | périmètre libre |
| C1021 | CHAMPS ELYSEES | Périmètre libre | C1122 | AU MOIRON | périmètre libre |
| C1026 | CLAUDIT | Périmètre interdit | C1123 | AU MOIRON | Périmètre libre |
| C1027 | CLAUDIT | Périmètre interdit | C1124 | AU MOIRON | Périmètre libre |
| C1028 | DU GRESIVAUDAN | Périmètre interdit | C1125 | AU MOIRON | Périmètre libre |
| C1029 | DU GRESIVAUDAN | Périmètre interdit | C1127 | PRE MILLON | Périmètre interdit |
| C1030 | GRAND PRE | Périmètre interdit | C1129 | DES VERGERS | Périmètre interdit |
| C1033 | GRAND PRE | Périmètre interdit | C1130 | PRE MILLON | Périmètre interdit |
| C1035 | CHAMPS ELYSEES | Périmètre libre | C1133 | PRE MILLON | Périmètre interdit |
| C1040 | DE LA MAIRIE | Périmètre interdit | C1134 | PRE MILLON | Périmètre interdit |
| C1135 | DES VERGERS | Périmètre interdit | C1244 | DU DAUPHINE | Périmètre interdit |
| C1137 | CLAUDIT | Périmètre interdit | C1245 | PRE MILLON | Périmètre interdit |
| C1138 | CLAUDIT | Périmètre interdit | C1246 | DU GRESIVAUDAN | Périmètre interdit |
| C1139 | CHAMPS ELYSEES | Périmètre interdit | C1247 | DU GRESIVAUDAN | Périmètre interdit |
| C1140 | CHAMPS ELYSEES | Périmètre interdit | C1249 | PRE MILLON | Périmètre interdit |
| C1141 | CHAMPS ELYSEES | Périmètre interdit | C1250 | PRE MILLON | Périmètre interdit |
| C1142 | CHAMPS ELYSEES | Périmètre interdit | C1251 | PRE MILLON | Périmètre interdit |
| C1143 | LA MURE | Périmètre interdit | C1252 | PRE MILLON | Périmètre interdit |
| C1144 | DES PERRIERES | Périmètre interdit | C1253 | PRE MILLON | Périmètre interdit |
| C1145 | DES QUATRE FONTAINES | Périmètre interdit | C1256 | GRAND PRE | Périmètre interdit |
| C1147 | DES CHAMPS ELYSEES | Périmètre interdit | C1257 | GRAND PRE | Périmètre interdit |
| C1151 | DU GRESIVAUDAN | Périmètre interdit | C1258 | GRAND PRE | Périmètre interdit |
| C1152 | DE LA CAVE | Périmètre interdit | C1260 | DU GRESIVAUDAN | Périmètre interdit |
| C1158 | PRE MILLON | Périmètre interdit | C1262 | DE LA GARE | Périmètre interdit |
| C1159 | GRAND PRE | Périmètre interdit | C1263 | DE LA GARE | Périmètre interdit |
| C1164 | DE LA MAIRIE | Périmètre interdit | C1264 | DU GRESIVAUDAN | Périmètre interdit |

| | | | | | |
|-------|----------------------|----------------------|-------|--------------------|----------------------|
| C1165 | DE LA MAIRIE | Périmètre interdit | C1267 | PRE MILLON | Périmètre interdit |
| C1166 | DE LA MAIRIE | Périmètre interdit | C1272 | CLAUDIT | Périmètre interdit |
| C1169 | PRE MILLON | Périmètre interdit | D0001 | LA FESSE | Périmètre libre |
| C1170 | PRE MILLON | Périmètre interdit | D0002 | LA FESSE | Périmètre libre |
| C1171 | LA MURE | Périmètre interdit | D0003 | L ENVERSIN DESSOUS | Périmètre libre |
| C1172 | LA MURE | Périmètre interdit | D0004 | L ENVERSIN DESSOUS | Périmètre libre |
| C1173 | LA MURE | Périmètre interdit | D0005 | L ENVERSIN DESSOUS | Périmètre libre |
| C1174 | DU GRESIVAUDAN | Périmètre interdit | D0006 | L ENVERSIN DESSOUS | Périmètre libre |
| C1175 | DU GRESIVAUDAN | Périmètre interdit | D0007 | L ENVERSIN DESSOUS | Périmètre libre |
| C1176 | DU GRESIVAUDAN | Périmètre interdit | D0008 | L ENVERSIN DESSOUS | Périmètre libre |
| C1177 | DES VERGERS | Périmètre interdit | D0010 | L ENVERSIN DESSOUS | Périmètre libre |
| C1178 | DES CHAMPS ELYSEES | Périmètre interdit | D0011 | L ENVERSIN DESSOUS | Périmètre libre |
| C1179 | DES CHAMPS ELYSEES | Périmètre interdit | D0012 | L ENVERSIN DESSOUS | Périmètre libre |
| C1180 | DU GRESIVAUDAN | Périmètre interdit | D0020 | L ENVERSIN DESSOUS | Périmètre libre |
| C1181 | DU GRESIVAUDAN | Périmètre interdit | D0021 | L ENVERSIN DESSOUS | Périmètre libre |
| C1182 | LA MURE | Périmètre interdit | D0022 | L ENVERSIN DESSOUS | Périmètre libre |
| C1183 | DU GRESIVAUDAN | Périmètre interdit | D0023 | L ENVERSIN DESSOUS | Périmètre libre |
| C1184 | LA MURE | Périmètre interdit | D0024 | L ENVERSIN DESSOUS | Périmètre libre |
| C1185 | LA MURE | Périmètre interdit | D0025 | L ENVERSIN DESSOUS | Périmètre libre |
| C1186 | DE LA CAVE | Périmètre interdit | D0026 | L ENVERSIN DESSOUS | Périmètre libre |
| C1187 | DE LA CAVE | Périmètre interdit | D0029 | L ENVERSIN DESSOUS | Périmètre libre |
| C1188 | DE LA CAVE | Périmètre interdit | D0030 | L ENVERSIN DESSOUS | Périmètre libre |
| C1191 | DU DAUPHINE | Périmètre interdit | D0032 | L ENVERSIN DESSOUS | Périmètre libre |
| C1192 | DU DAUPHINE | Périmètre interdit | D0033 | L ENVERSIN DESSOUS | Périmètre libre |
| C1193 | DU DAUPHINE | Périmètre interdit | D0034 | L ENVERSIN DESSOUS | Périmètre libre |
| C1194 | GRAND PRE | Périmètre interdit | D0035 | L ENVERSIN DESSOUS | Périmètre libre |
| C1195 | GRAND PRE | Périmètre interdit | D0036 | L ENVERSIN DESSOUS | Périmètre libre |
| C1196 | GRAND PRE | Périmètre interdit | D0037 | L ENVERSIN DESSOUS | Périmètre libre |
| C1199 | PRE MILLON | Périmètre interdit | D0038 | L ENVERSIN DESSOUS | Périmètre libre |
| C1202 | PRE MILLON | Périmètre interdit | D0039 | L ENVERSIN DESSOUS | Périmètre libre |
| C1214 | DES QUATRE FONTAINES | Périmètre interdit | D0040 | L ENVERSIN DESSOUS | Périmètre libre |
| C1215 | DES QUATRE FONTAINES | Périmètre interdit | D0041 | L ENVERSIN DESSOUS | Périmètre libre |
| C1219 | PRE MILLON | Périmètre interdit | D0042 | DE LA GARE | Périmètre libre |
| C1221 | PRE MILLON | Périmètre interdit | D0043 | L ENVERSIN DESSOUS | Périmètre libre |
| C1225 | PRE MILLON | Périmètre interdit | D0044 | L ENVERSIN DESSOUS | Périmètre libre |
| C1226 | PRE MILLON | Périmètre interdit | D0045 | L ENVERSIN DESSOUS | Périmètre libre |
| C1227 | PRE MILLON | Périmètre interdit | D0046 | L ENVERSIN DESSOUS | Périmètre libre |
| C1228 | PRE MILLON | Périmètre interdit | D0047 | L ENVERSIN DESSOUS | Périmètre libre |
| C1230 | PRE MILLON | Périmètre interdit | D0048 | LA COTE | Périmètre libre |
| C1232 | PRE MILLON | Périmètre interdit | D0049 | LA COTE | Périmètre libre |
| C1235 | PRE MILLON | Périmètre interdit | D0050 | LA COTE | Périmètre libre |
| C1237 | PRE MILLON | Périmètre interdit | D0051 | LA COTE | Périmètre libre |
| C1239 | PRE MILLON | Périmètre interdit | D0055 | LA COTE | Périmètre libre |
| C1241 | PRE MILLON | Périmètre interdit | D0056 | LA COTE | Périmètre libre |
| C1242 | PRE MILLON | Périmètre interdit | D0057 | LA COTE | Périmètre libre |
| C1243 | DES CHAMPS ELYSEES | Périmètre interdit | D0058 | LA COTE | Périmètre libre |
| D0059 | LA COTE | Périmètre libre | D0122 | MOLLARD DU GUERS | Périmètre réglementé |
| D0060 | LA COTE | Périmètre libre | D0123 | MOLLARD DU GUERS | Périmètre réglementé |
| D0061 | LA COTE | Périmètre libre | D0124 | MOLLARD DU GUERS | Périmètre réglementé |
| D0062 | NATIONALE | Périmètre libre | D0127 | MOLLARD DU GUERS | Périmètre réglementé |
| D0063 | LA COTE | Périmètre libre | D0128 | MOLLARD DU GUERS | Périmètre réglementé |
| D0064 | LA COTE | Périmètre libre | D0129 | MOLLARD DU GUERS | Périmètre réglementé |
| D0066 | LA COTE | Périmètre libre | D0130 | MOLLARD DU GUERS | Périmètre réglementé |
| D0067 | LA COTE | périmètre réglementé | D0131 | DES PETITES ROCHES | Périmètre réglementé |
| D0068 | LA COTE | périmètre réglementé | D0132 | DES PETITES ROCHES | Périmètre réglementé |

| | | | | | |
|-------|--------------------|----------------------|-------|--------------------|----------------------|
| D0372 | LA PLANTEE | périmètre réglementé | D0436 | BURLET | Périmètre réglementé |
| D0373 | LA PLANTEE | périmètre réglementé | D0437 | BURLET | Périmètre libre |
| D0374 | LA PLANTEE | périmètre réglementé | D0438 | BURLET | Périmètre libre |
| D0375 | LA PLANTEE | périmètre réglementé | D0439 | BURLET | Périmètre libre |
| D0376 | LA PLANTEE | Périmètre libre | D0440 | BURLET | Périmètre réglementé |
| D0377 | LA PLANTEE | Périmètre libre | D0441 | BURLET | Périmètre réglementé |
| D0378 | LA PLANTEE | Périmètre libre | D0442 | BURLET | Périmètre réglementé |
| D0379 | LA PLANTEE | Périmètre libre | D0443 | BURLET | Périmètre libre |
| D0380 | LA PLANTEE | Périmètre libre | D0444 | BURLET | Périmètre libre |
| D0381 | LA GORGE | Périmètre libre | D0445 | BURLET | Périmètre réglementé |
| D0382 | LA GORGE | Périmètre libre | D0446 | BURLET | Périmètre réglementé |
| D0447 | BURLET | Périmètre réglementé | D0534 | LE BOUCHET | Périmètre interdit |
| D0448 | BURLET | Périmètre réglementé | D0538 | DU MOULIN | Périmètre réglementé |
| D0449 | BURLET | Périmètre réglementé | D0539 | DE LA GORGE | Périmètre libre |
| D0450 | BURLET | Périmètre réglementé | D0540 | DU MOULIN | Périmètre libre |
| D0451 | BURLET | Périmètre réglementé | D0541 | DE LA GORGE | Périmètre interdit |
| D0452 | BURLET | Périmètre réglementé | D0542 | BURLET DESSOUS | Périmètre réglementé |
| D0453 | DES PETITES ROCHES | Périmètre réglementé | D0544 | BURLET DESSOUS | Périmètre interdit |
| D0454 | BURLET | Périmètre réglementé | D0545 | BURLET DESSOUS | Périmètre réglementé |
| D0455 | DES PETITES ROCHES | Périmètre réglementé | D0546 | BURLET DESSOUS | Périmètre interdit |
| D0456 | BURLET | Périmètre réglementé | D0550 | BURLET DESSOUS | Périmètre interdit |
| D0457 | LE BOUCHET | Périmètre réglementé | D0552 | BURLET DESSOUS | Périmètre interdit |
| D0458 | CHAUDE | Périmètre réglementé | D0553 | DES PETITES ROCHES | Périmètre interdit |
| D0459 | LE BOUCHET | Périmètre réglementé | D0554 | DES PETITES ROCHES | Périmètre interdit |
| D0460 | LE BOUCHET | Périmètre réglementé | D0555 | DES PETITES ROCHES | Périmètre interdit |
| D0463 | LE BOUCHET | Périmètre interdit | D0556 | DES PETITES ROCHES | Périmètre interdit |
| D0464 | LE BOUCHET | Périmètre interdit | D0558 | DES PETITES ROCHES | Périmètre interdit |
| D0465 | LE BOUCHET | Périmètre interdit | D0559 | DES PETITES ROCHES | Périmètre interdit |
| D0471 | DU GRESIVAUDAN | Périmètre interdit | D0560 | DES PETITES ROCHES | Périmètre interdit |
| D0472 | DU GRESIVAUDAN | Périmètre interdit | D0561 | BURLET DESSOUS | Périmètre interdit |
| D0473 | DU GRESIVAUDAN | Périmètre interdit | D0562 | MILLION | Périmètre réglementé |
| D0474 | DU GRESIVAUDAN | Périmètre interdit | D0563 | DES CELLIERS | Périmètre réglementé |
| D0477 | LE BOUCHET | Périmètre réglementé | D0564 | MILLION | Périmètre réglementé |
| D0478 | LE BOUCHET | Périmètre réglementé | D0565 | DU CHATEAU | Périmètre réglementé |
| D0479 | LE BOUCHET | Périmètre réglementé | D0566 | MILLION | Périmètre réglementé |
| D0480 | LE BOUCHET | Périmètre réglementé | D0567 | MILLION | Périmètre réglementé |
| D0481 | LE BOUCHET | Périmètre réglementé | D0568 | MILLION | Périmètre réglementé |
| D0482 | LE BOUCHET | Périmètre réglementé | D0569 | MILLION | Périmètre réglementé |
| D0483 | LE BOUCHET | Périmètre réglementé | D0570 | MILLION | Périmètre réglementé |
| D0484 | LE BOUCHET | Périmètre réglementé | D0571 | MILLION | Périmètre réglementé |
| D0485 | LE BOUCHET | Périmètre interdit | D0572 | MILLION | Périmètre réglementé |
| D0486 | LE BOUCHET | Périmètre interdit | D0573 | MILLION | Périmètre réglementé |
| D0487 | LE BOUCHET | Périmètre interdit | D0574 | MILLION | Périmètre réglementé |
| D0488 | LE BOUCHET | Périmètre interdit | D0575 | MILLION | Périmètre interdit |
| D0493 | DU GRESIVAUDAN | Périmètre interdit | D0576 | MILLION | Périmètre interdit |
| D0494 | LE BOUCHET | Périmètre interdit | D0577 | MILLION | Périmètre réglementé |
| D0495 | LE BOUCHET | Périmètre interdit | D0578 | MILLION | Périmètre réglementé |
| D0496 | LE BOUCHET | Périmètre interdit | D0579 | MILLION | Périmètre réglementé |
| D0498 | LE BOUCHET | Périmètre réglementé | D0580 | MILLION | Périmètre réglementé |
| D0499 | LE BOUCHET | Périmètre réglementé | D0581 | MILLION | Périmètre réglementé |
| D0500 | LE BOUCHET | Périmètre réglementé | D0582 | MILLION | Périmètre réglementé |
| D0501 | LE BOUCHET | Périmètre réglementé | D0583 | MILLION | Périmètre réglementé |
| D0504 | DU GRESIVAUDAN | Périmètre interdit | D0584 | MILLION | Périmètre réglementé |
| D0506 | LE BOUCHET | Périmètre interdit | D0585 | MILLION | Périmètre réglementé |
| D0507 | DE LA MAIRIE | Périmètre interdit | D0588 | DES CELLIERS | Périmètre réglementé |

| | | | | | |
|-------|--------------------|----------------------|-------|-----------|----------------------|
| D0512 | LE BOUCHET | Périmètre réglementé | D0590 | MILLION | Périmètre réglementé |
| D0513 | DES PETITES ROCHES | Périmètre réglementé | D0591 | MILLION | Périmètre réglementé |
| D0515 | LE BOUCHET | Périmètre réglementé | D0592 | MILLION | Périmètre réglementé |
| D0516 | LE BOUCHET | Périmètre réglementé | D0593 | MILLION | périmètre réglementé |
| D0517 | LE BOUCHET | Périmètre réglementé | D0594 | MILLION | périmètre réglementé |
| D0518 | LE BOUCHET | Périmètre réglementé | D0595 | MILLION | périmètre réglementé |
| D0519 | LE BOUCHET | Périmètre réglementé | D0596 | MILLION | périmètre réglementé |
| D0520 | LE BOUCHET | Périmètre réglementé | D0597 | MILLION | périmètre réglementé |
| D0522 | LE BOUCHET | Périmètre réglementé | D0598 | MILLION | périmètre réglementé |
| D0523 | LE BOUCHET | Périmètre réglementé | D0599 | MILLION | périmètre réglementé |
| D0524 | LE BOUCHET | Périmètre réglementé | D0600 | MILLION | périmètre réglementé |
| D0525 | LE BOUCHET | Périmètre réglementé | D0601 | MILLION | périmètre réglementé |
| D0526 | LE BOUCHET | Périmètre réglementé | D0602 | MILLION | périmètre réglementé |
| D0527 | LE BOUCHET | Périmètre réglementé | D0603 | MILLION | périmètre réglementé |
| D0530 | LE BOUCHET | Périmètre réglementé | D0604 | MILLION | périmètre réglementé |
| D0531 | LE BOUCHET | Périmètre réglementé | D0605 | MILLION | périmètre réglementé |
| D0532 | LE BOUCHET | Périmètre réglementé | D0606 | MILLION | Périmètre libre |
| D0533 | LE BOUCHET | Périmètre réglementé | D0607 | MILLION | Périmètre libre |
| D0608 | MILLION | Périmètre libre | D0670 | AU LICHET | Périmètre réglementé |
| D0609 | MILLION | Périmètre libre | D0671 | AU LICHET | Périmètre libre |
| D0610 | MILLION | Périmètre libre | D0672 | AU LICHET | Périmètre libre |
| D0611 | MILLION | Périmètre libre | D0673 | LACHAT | Périmètre libre |
| D0612 | MILLION | Périmètre libre | D0674 | LACHAT | Périmètre libre |
| D0613 | MILLION | Périmètre libre | D0675 | LACHAT | Périmètre réglementé |
| D0614 | MILLION | Périmètre libre | D0676 | LACHAT | Périmètre réglementé |
| D0615 | MILLION | Périmètre libre | D0677 | LACHAT | Périmètre libre |
| D0616 | MILLION | Périmètre libre | D0678 | LACHAT | Périmètre libre |
| D0617 | MILLION | Périmètre libre | D0679 | LACHAT | Périmètre libre |
| D0618 | MILLION | périmètre réglementé | D0680 | LACHAT | Périmètre réglementé |
| D0619 | MILLION | périmètre réglementé | D0681 | LACHAT | Périmètre libre |
| D0620 | MILLION | Périmètre réglementé | D0682 | LACHAT | Périmètre libre |
| D0621 | MILLION | Périmètre réglementé | D0683 | LACHAT | Périmètre libre |
| D0622 | MILLION | Périmètre réglementé | D0684 | LACHAT | Périmètre libre |
| D0623 | MILLION | Périmètre réglementé | D0685 | LACHAT | Périmètre libre |
| D0624 | MILLION | périmètre réglementé | D0686 | LACHAT | Périmètre libre |
| D0625 | MILLION | périmètre réglementé | D0687 | LACHAT | Périmètre libre |
| D0626 | MILLION | Périmètre réglementé | D0688 | LACHAT | Périmètre libre |
| D0627 | MILLION | Périmètre réglementé | D0689 | LACHAT | Périmètre libre |
| D0628 | MILLION | périmètre réglementé | D0690 | LACHAT | périmètre réglementé |
| D0629 | MILLION | périmètre réglementé | D0691 | LACHAT | périmètre réglementé |
| D0630 | MILLION | Périmètre réglementé | D0692 | LACHAT | périmètre réglementé |
| D0631 | DES CELLIERS | Périmètre réglementé | D0693 | LACHAT | périmètre réglementé |
| D0632 | MILLION | périmètre réglementé | D0694 | LACHAT | périmètre réglementé |
| D0633 | MILLION | Périmètre libre | D0695 | LACHAT | périmètre réglementé |
| D0634 | MILLION | Périmètre libre | D0696 | LACHAT | périmètre réglementé |
| D0635 | MILLION | Périmètre libre | D0697 | LACHAT | périmètre réglementé |
| D0636 | MILLION | Périmètre libre | D0700 | LACHAT | périmètre réglementé |
| D0637 | MILLION | Périmètre libre | D0701 | LACHAT | périmètre réglementé |
| D0638 | MILLION | Périmètre libre | D0702 | LACHAT | périmètre réglementé |
| D0639 | MILLION | Périmètre libre | D0704 | LACHAT | Périmètre réglementé |
| D0640 | MILLION | Périmètre libre | D0705 | LACHAT | Périmètre réglementé |
| D0641 | MILLION | Périmètre libre | D0706 | LACHAT | Périmètre réglementé |
| D0642 | MILLION | Périmètre libre | D0707 | LACHAT | Périmètre réglementé |
| D0643 | MILLION | Périmètre libre | D0708 | LACHAT | Périmètre réglementé |
| D0644 | AU LICHET | Périmètre libre | D0709 | LACHAT | Périmètre réglementé |

| | | | | | |
|-------|--------------------|----------------------|-------|-----------|----------------------|
| D0645 | AU LICHET | Périmètre libre | D0710 | LACHAT | Périmètre libre |
| D0646 | AU LICHET | Périmètre libre | D0712 | LACHAT | périmètre réglementé |
| D0647 | AU LICHET | Périmètre libre | D0713 | LACHAT | Périmètre réglementé |
| D0648 | AU LICHET | Périmètre libre | D0714 | LACHAT | Périmètre réglementé |
| D0649 | AU LICHET | Périmètre libre | D0716 | LACHAT | périmètre réglementé |
| D0650 | AU LICHET | Périmètre libre | D0717 | LACHAT | périmètre réglementé |
| D0651 | AU LICHET | Périmètre libre | D0718 | LACHAT | périmètre réglementé |
| D0652 | AU LICHET | Périmètre libre | D0719 | LACHAT | périmètre réglementé |
| D0653 | AU LICHET | Périmètre libre | D0720 | LACHAT | périmètre réglementé |
| D0654 | AU LICHET | Périmètre libre | D0721 | LACHAT | périmètre réglementé |
| D0655 | AU LICHET | Périmètre libre | D0722 | LACHAT | périmètre réglementé |
| D0656 | AU LICHET | périmètre réglementé | D0723 | LACHAT | périmètre réglementé |
| D0657 | AU LICHET | Périmètre libre | D0724 | LACHAT | périmètre réglementé |
| D0658 | AU LICHET | périmètre réglementé | D0725 | LACHAT | périmètre réglementé |
| D0659 | AU LICHET | périmètre réglementé | D0726 | LACHAT | périmètre réglementé |
| D0660 | AU LICHET | Périmètre libre | D0727 | LACHAT | périmètre réglementé |
| D0661 | AU LICHET | Périmètre libre | D0728 | LACHAT | périmètre réglementé |
| D0662 | AU LICHET | Périmètre libre | D0729 | LACHAT | périmètre réglementé |
| D0663 | AU LICHET | Périmètre libre | D0730 | LACHAT | périmètre réglementé |
| D0664 | AU LICHET | Périmètre libre | D0731 | LACHAT | périmètre réglementé |
| D0665 | AU LICHET | Périmètre libre | D0732 | LACHAT | périmètre réglementé |
| D0666 | AU LICHET | Périmètre libre | D0733 | LACHAT | périmètre réglementé |
| D0667 | AU LICHET | Périmètre libre | D0734 | LACHAT | périmètre réglementé |
| D0668 | AU LICHET | Périmètre libre | D0735 | LACHAT | périmètre réglementé |
| D0669 | AU LICHET | Périmètre libre | D0736 | LACHAT | périmètre réglementé |
| D0737 | LACHAT | périmètre réglementé | D0814 | AU PICHAT | Périmètre réglementé |
| D0738 | LACHAT | périmètre réglementé | D0815 | AU PICHAT | périmètre réglementé |
| D0739 | DES PETITES ROCHES | Périmètre réglementé | D0816 | AU PICHAT | périmètre réglementé |
| D0740 | DES PETITES ROCHES | Périmètre réglementé | D0817 | AU PICHAT | périmètre réglementé |
| D0741 | DES PETITES ROCHES | Périmètre réglementé | D0818 | AU PICHAT | périmètre réglementé |
| D0742 | LACHAT | Périmètre réglementé | D0819 | DE SAVOIE | périmètre réglementé |
| D0743 | LACHAT | Périmètre réglementé | D0820 | AU PICHAT | périmètre réglementé |
| D0744 | LACHAT | Périmètre réglementé | D0821 | AU PICHAT | Périmètre réglementé |
| D0745 | LACHAT | Périmètre réglementé | D0822 | AU PICHAT | périmètre réglementé |
| D0748 | LACHAT | Périmètre réglementé | D0823 | AU PICHAT | périmètre réglementé |
| D0749 | LACHAT | Périmètre réglementé | D0824 | AU PICHAT | périmètre réglementé |
| D0753 | LACHAT | Périmètre réglementé | D0825 | AU PICHAT | périmètre réglementé |
| D0754 | LACHAT | Périmètre réglementé | D0827 | AU PICHAT | périmètre réglementé |
| D0755 | DES CELLIERS | Périmètre réglementé | D0828 | AU PICHAT | périmètre réglementé |
| D0756 | DES CELLIERS | Périmètre réglementé | D0829 | AU PICHAT | périmètre réglementé |
| D0757 | DES CELLIERS | Périmètre réglementé | D0830 | AU PICHAT | périmètre réglementé |
| D0758 | DES CELLIERS | Périmètre réglementé | D0831 | AU PICHAT | périmètre réglementé |
| D0759 | LACHAT | Périmètre réglementé | D0832 | AU PICHAT | périmètre réglementé |
| D0760 | LACHAT | Périmètre réglementé | D0833 | AU PICHAT | périmètre réglementé |
| D0761 | DES CELLIERS | Périmètre réglementé | D0834 | AU PICHAT | périmètre réglementé |
| D0762 | DES CELLIERS | Périmètre réglementé | D0835 | AU PICHAT | périmètre réglementé |
| D0763 | DES CELLIERS | Périmètre réglementé | D0836 | AU PICHAT | périmètre réglementé |
| D0764 | LACHAT | Périmètre réglementé | D0837 | AU PICHAT | périmètre réglementé |
| D0765 | LACHAT | Périmètre réglementé | D0838 | AU PICHAT | périmètre réglementé |
| D0766 | DES CELLIERS | Périmètre réglementé | D0839 | AU PICHAT | périmètre réglementé |
| D0767 | LACHAT | Périmètre réglementé | D0840 | AU PICHAT | périmètre réglementé |
| D0768 | LACHAT | Périmètre réglementé | D0841 | AU PICHAT | périmètre réglementé |
| D0770 | DES CELLIERS | Périmètre réglementé | D0842 | AU PICHAT | périmètre réglementé |
| D0771 | LACHAT | Périmètre réglementé | D0843 | AU PICHAT | périmètre réglementé |
| D0772 | DES CELLIERS | Périmètre réglementé | D0844 | AU PICHAT | périmètre réglementé |

| | | | | | |
|-------|-----------------|----------------------|-------|---------------------|----------------------|
| D0773 | LACHAT | Périmètre réglementé | D0845 | AU PICHAT | périmètre réglementé |
| D0774 | LACHAT | Périmètre réglementé | D0846 | AU PICHAT | périmètre réglementé |
| D0775 | LACHAT | Périmètre réglementé | D0848 | AU PICHAT | périmètre réglementé |
| D0776 | LACHAT | Périmètre réglementé | D0849 | AU PICHAT | périmètre réglementé |
| D0777 | DES CELLIERS | Périmètre réglementé | D0850 | AU PICHAT | périmètre réglementé |
| D0778 | DES CELLIERS | Périmètre réglementé | D0852 | AU PICHAT | périmètre réglementé |
| D0780 | LACHAT | Périmètre réglementé | D0853 | AU PICHAT | périmètre réglementé |
| D0789 | DES CELLIERS | Périmètre réglementé | D0854 | AU PICHAT | périmètre réglementé |
| D0790 | DES CELLIERS | Périmètre réglementé | D0855 | AU PICHAT | périmètre réglementé |
| D0791 | AU PICHAT | Périmètre réglementé | D0885 | MEYARIE | périmètre réglementé |
| D0792 | AU PICHAT | Périmètre réglementé | D0886 | MEYARIE | périmètre réglementé |
| D0793 | AU PICHAT | Périmètre réglementé | D0887 | MEYARIE | périmètre réglementé |
| D0794 | DES CELLIERS | Périmètre réglementé | D0893 | MEYARIE | périmètre réglementé |
| D0795 | DES CELLIERS | Périmètre réglementé | D0894 | MEYARIE | Périmètre réglementé |
| D0796 | DES CELLIERS | Périmètre réglementé | D0895 | MEYARIE | Périmètre réglementé |
| D0797 | AU PICHAT | Périmètre réglementé | D0897 | MEYARIE | Périmètre réglementé |
| D0798 | AU PICHAT | Périmètre réglementé | D0898 | MEYARIE | Périmètre réglementé |
| D0799 | AU PICHAT | Périmètre réglementé | D0899 | MEYARIE | Périmètre réglementé |
| D0800 | AU PICHAT | Périmètre réglementé | D0900 | MEYARIE | Périmètre réglementé |
| D0801 | AU PICHAT | Périmètre réglementé | D0901 | MEYARIE | Périmètre réglementé |
| D0802 | DES CELLIERS | Périmètre réglementé | D0902 | MEYARIE | Périmètre réglementé |
| D0803 | AU PICHAT | Périmètre réglementé | D0903 | MEYARIE | Périmètre réglementé |
| D0804 | AU PICHAT | Périmètre réglementé | D0919 | MEYARIE | Périmètre réglementé |
| D0805 | AU PICHAT | Périmètre réglementé | D0920 | MEYARIE | Périmètre réglementé |
| D0806 | AU PICHAT | Périmètre réglementé | D0921 | MEYARIE | Périmètre réglementé |
| D0807 | AU PICHAT | Périmètre réglementé | D0925 | MEYARIE | Périmètre interdit |
| D0808 | AU PICHAT | Périmètre réglementé | D0926 | MEYARIE | Périmètre réglementé |
| D0809 | AU PICHAT | Périmètre réglementé | D0927 | MEYARIE | Périmètre interdit |
| D0810 | AU PICHAT | périmètre réglementé | D0929 | MEYARIE | Périmètre interdit |
| D0811 | AU PICHAT | périmètre réglementé | D0930 | DU CHATEAU | Périmètre interdit |
| D0812 | AU PICHAT | périmètre réglementé | D0931 | DU CHATEAU | Périmètre interdit |
| D0813 | AU PICHAT | Périmètre réglementé | D0933 | DU CHATEAU | Périmètre interdit |
| D0934 | MEYARIE | Périmètre interdit | D1032 | DES ROSES | Périmètre interdit |
| D0936 | MEYARIE | Périmètre interdit | D1033 | DES ROSES | Périmètre interdit |
| D0937 | DU CHATEAU | Périmètre interdit | D1035 | HAMEAU DU CARRE | Périmètre interdit |
| D0939 | MEYARIE | Périmètre réglementé | D1037 | HAMEAU DU CARRE | Périmètre interdit |
| D0941 | MEYARIE | Périmètre réglementé | D1038 | HAMEAU DU CARRE | Périmètre interdit |
| D0942 | HAMEAU DU CARRE | Périmètre interdit | D1039 | DES ROSES | Périmètre interdit |
| D0943 | HAMEAU DU CARRE | Périmètre interdit | D1040 | DES ROSES | Périmètre interdit |
| D0944 | DU CHATEAU | Périmètre interdit | D1041 | DES ROSES | Périmètre interdit |
| D0945 | DU CHATEAU | Périmètre interdit | D1043 | HAMEAU DU CARRE | Périmètre interdit |
| D0946 | DU CHATEAU | Périmètre interdit | D1044 | HAMEAU DU CARRE | Périmètre interdit |
| D0947 | DU CHATEAU | Périmètre interdit | D1045 | DES ROSES | Périmètre interdit |
| D0952 | DU BRUYANT | Périmètre interdit | D1060 | HAMEAU DU CARRE | Périmètre interdit |
| D0954 | DU BRUYANT | Périmètre interdit | D1061 | DE LA CASCADE | Périmètre interdit |
| D0955 | DU CHATEAU | Périmètre interdit | D1062 | DE LA CASCADE | Périmètre interdit |
| D0956 | DU CHATEAU | Périmètre interdit | D1063 | DE LA CASCADE | Périmètre interdit |
| D0957 | HAMEAU DU CARRE | Périmètre interdit | D1065 | DE LA CASCADE | Périmètre interdit |
| D0958 | HAMEAU DU CARRE | Périmètre interdit | D1067 | HAMEAU DU CARRE | Périmètre interdit |
| D0960 | HAMEAU DU CARRE | Périmètre interdit | D1068 | HAMEAU DU CARRE | Périmètre interdit |
| D0961 | DU CHATEAU | Périmètre interdit | D1079 | DES VIGNOBLES | Périmètre interdit |
| D0962 | DU CHATEAU | Périmètre interdit | D1096 | DU GRESIVAUDAN | Périmètre interdit |
| D0963 | DU CHATEAU | Périmètre interdit | D1097 | ANCIENNE RUE ROYALE | Périmètre interdit |
| D0966 | HAMEAU DU CARRE | Périmètre interdit | D1098 | HAMEAU DE LA MURE | Périmètre interdit |
| D0967 | DU CHATEAU | Périmètre interdit | D1100 | HAMEAU DE LA MURE | Périmètre interdit |

| | | | | | |
|-------|---------------------|----------------------|-------|---------------------|----------------------|
| D0968 | HAMEAU DU CARRE | Périmètre interdit | D1101 | HAMEAU DE LA MURE | Périmètre interdit |
| D0969 | HAMEAU DU CARRE | Périmètre interdit | D1102 | HAMEAU DE LA MURE | Périmètre interdit |
| D0970 | DU CHATEAU | Périmètre interdit | D1103 | HAMEAU DE LA MURE | Périmètre interdit |
| D0971 | DU CHATEAU | Périmètre interdit | D1104 | DU GRESIVAUDAN | Périmètre interdit |
| D0972 | DU CHATEAU | Périmètre interdit | D1105 | DU GRESIVAUDAN | Périmètre interdit |
| D0974 | DE LA PASSERELLE | Périmètre interdit | D1106 | DU FOUR | Périmètre interdit |
| D0975 | DE LA PASSERELLE | Périmètre interdit | D1107 | DU FOUR | Périmètre interdit |
| D0976 | DU CHATEAU | Périmètre interdit | D1108 | ANCIENNE RUE ROYALE | Périmètre interdit |
| D0977 | HAMEAU DU CARRE | Périmètre interdit | D1109 | ANCIENNE RUE ROYALE | Périmètre interdit |
| D0978 | HAMEAU DU CARRE | Périmètre interdit | D1110 | ANCIENNE RUE ROYALE | Périmètre interdit |
| D0980 | HAMEAU DU CARRE | Périmètre interdit | D1111 | ANCIENNE RUE ROYALE | Périmètre interdit |
| D0981 | HAMEAU DU CARRE | Périmètre interdit | D1115 | DU FOUR | Périmètre interdit |
| D0982 | DU CHATEAU | Périmètre interdit | D1119 | DU FOUR | Périmètre interdit |
| D0983 | DE LA PASSERELLE | Périmètre interdit | D1120 | DU FOUR | Périmètre interdit |
| D0984 | HAMEAU DU CARRE | Périmètre interdit | D1122 | DU FOUR | Périmètre interdit |
| D0985 | DE LA PASSERELLE | Périmètre interdit | D1125 | DU FOUR | Périmètre interdit |
| D0986 | DU CHATEAU | Périmètre interdit | D1126 | DU FOUR | Périmètre interdit |
| D0987 | DU CHATEAU | Périmètre interdit | D1127 | CHAUDE | Périmètre interdit |
| D0988 | DU CHATEAU | Périmètre interdit | D1128 | CHAUDE | Périmètre interdit |
| D0989 | DU CHATEAU | Périmètre interdit | D1129 | CHAUDE | Périmètre interdit |
| D0990 | DU CHATEAU | Périmètre interdit | D1130 | CHAUDE | Périmètre interdit |
| D0991 | DU CHATEAU | Périmètre interdit | D1131 | HAMEAU DE LA MURE | Périmètre interdit |
| D0992 | DU CHATEAU | Périmètre interdit | D1133 | CHAUDE | Périmètre interdit |
| D0993 | HAMEAU DU CARRE | Périmètre interdit | D1134 | HAMEAU DE LA MURE | Périmètre interdit |
| D1000 | DU CHATEAU | Périmètre interdit | D1135 | HAMEAU DE LA MURE | Périmètre interdit |
| D1001 | DU CHATEAU | Périmètre interdit | D1136 | HAMEAU DE LA MURE | Périmètre interdit |
| D1005 | DU DAUPHINE | Périmètre interdit | D1137 | HAMEAU DE LA MURE | Périmètre interdit |
| D1006 | DU DAUPHINE | Périmètre interdit | D1138 | HAMEAU DE LA MURE | Périmètre interdit |
| D1016 | DU CHATEAU | Périmètre interdit | D1139 | HAMEAU DE LA MURE | Périmètre interdit |
| D1017 | DU CHATEAU | Périmètre interdit | D1140 | HAMEAU DE LA MURE | Périmètre interdit |
| D1020 | HAMEAU DU CARRE | Périmètre interdit | D1141 | HAMEAU DE LA MURE | Périmètre interdit |
| D1021 | DU CHATEAU | Périmètre interdit | D1142 | HAMEAU DE LA MURE | Périmètre interdit |
| D1023 | DE LA GORGE | Périmètre interdit | D1143 | HAMEAU DE LA MURE | Périmètre interdit |
| D1024 | HAMEAU DU CARRE | Périmètre interdit | D1144 | DES PERRIERES | Périmètre interdit |
| D1025 | DE LA CASCADE | Périmètre interdit | D1145 | HAMEAU DE LA MURE | Périmètre interdit |
| D1027 | DU CARRE | Périmètre interdit | D1147 | CHAUDE | Périmètre interdit |
| D1028 | HAMEAU DU CARRE | Périmètre interdit | D1148 | HAMEAU DE LA MURE | Périmètre interdit |
| D1029 | HAMEAU DU CARRE | Périmètre interdit | D1149 | CHAUDE | Périmètre interdit |
| D1031 | DU CARRE | Périmètre interdit | D1150 | CHAUDE | Périmètre interdit |
| D1151 | HAMEAU DE LA MURE | Périmètre interdit | D1249 | HAMEAU DU CARRE | Périmètre interdit |
| D1153 | HAMEAU DE LA MURE | Périmètre interdit | D1251 | HAMEAU DU CARRE | Périmètre interdit |
| D1154 | CHAUDE | Périmètre interdit | D1252 | DES ROSES | Périmètre interdit |
| D1155 | CHAUDE | Périmètre interdit | D1253 | HAMEAU DU CARRE | Périmètre interdit |
| D1156 | DU GRESIVAUDAN | Périmètre interdit | D1254 | HAMEAU DU CARRE | Périmètre interdit |
| D1162 | LACHAT | Périmètre réglementé | D1259 | MOLLARD DU GUERS | Périmètre réglementé |
| D1164 | MOLLARD DU GUERS | Périmètre réglementé | D1271 | HAMEAU DU CARRE | Périmètre interdit |
| D1165 | AU PICHAT | périmètre réglementé | D1272 | HAMEAU DU CARRE | Périmètre interdit |
| D1166 | LACHAT | Périmètre libre | D1275 | HAMEAU DU CARRE | Périmètre interdit |
| D1167 | LACHAT | Périmètre libre | D1290 | DU FOUR | Périmètre interdit |
| D1168 | LACHAT | périmètre réglementé | D1291 | DU FOUR | Périmètre interdit |
| D1169 | L ENVER SIN DESSOUS | Périmètre libre | D1292 | LA PLANTEE | Périmètre réglementé |
| D1170 | L ENVER SIN DESSOUS | Périmètre libre | D1300 | DU CHATEAU | Périmètre interdit |
| D1171 | MOLLARD DU GUERS | Périmètre réglementé | D1301 | DU CHATEAU | Périmètre interdit |
| D1172 | LE BOUCHET | Périmètre réglementé | D1302 | DU CHATEAU | Périmètre interdit |
| D1173 | DES ACACIAS | Périmètre libre | D1308 | HAMEAU DU CARRE | Périmètre interdit |

| | | | | | |
|-------|--------------------|----------------------|-------|--------------------|----------------------|
| D1174 | AU PICHAT | périmètre réglementé | D1309 | MOLLARD DU GUERS | Périmètre réglementé |
| D1175 | LACHAT | périmètre réglementé | D1310 | LA GORGE | périmètre réglementé |
| D1176 | DES CELLIERS | Périmètre réglementé | D1311 | LA GORGE | Périmètre réglementé |
| D1177 | MOLLARD DU GUERS | Périmètre réglementé | D1316 | DU CARRE | Périmètre interdit |
| D1178 | MOLLARD DU GUERS | Périmètre réglementé | D1317 | HAMEAU DU CARRE | Périmètre interdit |
| D1180 | MOLLARD DU GUERS | Périmètre réglementé | D1318 | LACHAT | Périmètre réglementé |
| D1181 | DU GRESIVAUDAN | Périmètre interdit | D1319 | LACHAT | Périmètre réglementé |
| D1182 | LE BOUCHET | Périmètre interdit | D1320 | LACHAT | Périmètre réglementé |
| D1183 | LE BOUCHET | Périmètre interdit | D1321 | LACHAT | Périmètre réglementé |
| D1184 | HAMEAU DU CARRE | Périmètre interdit | D1322 | LACHAT | Périmètre réglementé |
| D1185 | DE LA CASCADE | Périmètre interdit | D1323 | LACHAT | périmètre réglementé |
| D1186 | HAMEAU DU CARRE | Périmètre interdit | D1327 | DES CYPRES | Périmètre interdit |
| D1187 | LA COTE | Périmètre libre | D1328 | DES CYPRES | Périmètre interdit |
| D1190 | LE BOUCHET | Périmètre interdit | D1331 | MEYARIE | Périmètre interdit |
| D1191 | LA GORGE | Périmètre libre | D1332 | MEYARIE | Périmètre interdit |
| D1192 | HAMEAU DU CARRE | Périmètre interdit | D1337 | DU CHATEAU | Périmètre interdit |
| D1193 | HAMEAU DU CARRE | Périmètre interdit | D1339 | DU CHATEAU | Périmètre interdit |
| D1199 | HAMEAU DU CARRE | Périmètre interdit | D1341 | DE LA BELLE ETOILE | Périmètre interdit |
| D1201 | MOLLARD DU GUERS | Périmètre réglementé | D1345 | MOLLARD DU GUERS | Périmètre réglementé |
| D1202 | LA GORGE | Périmètre réglementé | D1346 | MOLLARD DU GUERS | Périmètre réglementé |
| D1203 | DE LA GORGE | Périmètre réglementé | D1347 | DES THUYAS | Périmètre interdit |
| D1206 | HAMEAU DU CARRE | Périmètre interdit | D1348 | DES THUYAS | Périmètre interdit |
| D1208 | HAMEAU DE LA MURE | Périmètre interdit | D1349 | DES THUYAS | Périmètre interdit |
| D1209 | LACHAT | Périmètre libre | D1350 | DES THUYAS | Périmètre interdit |
| D1210 | LACHAT | Périmètre libre | D1352 | HAMEAU DE LA MURE | Périmètre interdit |
| D1211 | MILLION | Périmètre libre | D1353 | HAMEAU DU CARRE | Périmètre interdit |
| D1212 | HAMEAU DU CARRE | Périmètre interdit | D1355 | MILLION | Périmètre réglementé |
| D1213 | DU BRUYANT | Périmètre interdit | D1358 | DU SABOT | Périmètre interdit |
| D1217 | MOLLARD DU GUERS | Périmètre réglementé | D1359 | DU SABOT | Périmètre interdit |
| D1218 | MOLLARD DU GUERS | Périmètre réglementé | D1363 | AU PICHAT | Périmètre interdit |
| D1219 | MOLLARD DU GUERS | Périmètre réglementé | D1364 | AU PICHAT | Périmètre interdit |
| D1220 | MOLLARD DU GUERS | Périmètre réglementé | D1365 | AU PICHAT | Périmètre interdit |
| D1221 | MOLLARD DU GUERS | Périmètre réglementé | D1366 | DU SABOT | Périmètre interdit |
| D1222 | MOLLARD DU GUERS | Périmètre réglementé | D1379 | HAMEAU DU CARRE | Périmètre interdit |
| D1223 | MOLLARD DU GUERS | Périmètre réglementé | D1382 | HAMEAU DE LA MURE | Périmètre interdit |
| D1227 | MOLLARD DU GUERS | Périmètre réglementé | D1388 | DU PUY | Périmètre interdit |
| D1228 | MOLLARD DU GUERS | Périmètre réglementé | D1389 | DU PUY | Périmètre interdit |
| D1229 | AU LICHET | Périmètre libre | D1390 | LACHAT | Périmètre réglementé |
| D1233 | MEYARIE | Périmètre réglementé | D1391 | LACHAT | Périmètre réglementé |
| D1240 | LACHAT | Périmètre réglementé | D1393 | MEYARIE | Périmètre réglementé |
| D1241 | DE LA CASCADE | Périmètre interdit | D1394 | MEYARIE | Périmètre réglementé |
| D1242 | MEYARIE | Périmètre interdit | D1395 | MEYARIE | Périmètre interdit |
| D1245 | HAMEAU DU CARRE | Périmètre interdit | D1397 | MOLLARD DU GUERS | Périmètre réglementé |
| D1246 | HAMEAU DU CARRE | Périmètre interdit | D1398 | MOLLARD DU GUERS | Périmètre réglementé |
| D1247 | DES ROSES | Périmètre interdit | D1403 | HAMEAU DU CARRE | Périmètre interdit |
| D1248 | HAMEAU DU CARRE | Périmètre interdit | D1405 | LE BOUCHET | Périmètre interdit |
| D1407 | LE BOUCHET | Périmètre interdit | D1552 | DE L ECLUSE | Périmètre interdit |
| D1410 | DU PUY | Périmètre interdit | D1555 | HAMEAU DE LA MURE | Périmètre interdit |
| D1411 | LE BOUCHET | Périmètre interdit | D1557 | HAMEAU DE LA MURE | Périmètre interdit |
| D1418 | HAMEAU DU CARRE | Périmètre interdit | D1558 | DE L ECLUSE | Périmètre interdit |
| D1421 | BURLET DESSOUS | Périmètre interdit | D1559 | LE BOUCHET | Périmètre interdit |
| D1422 | DES PETITES ROCHES | Périmètre interdit | D1560 | LE BOUCHET | Périmètre interdit |
| D1425 | LE BOUCHET | Périmètre interdit | D1562 | LE BOUCHET | Périmètre interdit |
| D1426 | LE BOUCHET | Périmètre interdit | D1563 | LE BOUCHET | Périmètre interdit |
| D1427 | LACHAT | Périmètre réglementé | D1565 | LE BOUCHET | Périmètre interdit |

| | | | | | |
|-------|---------------------|----------------------|-------|--------------------|----------------------|
| D1430 | DES ACACIAS | Périmètre interdit | D1566 | LE BOUCHET | Périmètre réglementé |
| D1431 | DES ACACIAS | Périmètre interdit | D1567 | HAMEAU DE LA MURE | Périmètre interdit |
| D1432 | DES ACACIAS | Périmètre interdit | D1568 | HAMEAU DE LA MURE | Périmètre interdit |
| D1433 | DES ACACIAS | Périmètre réglementé | D1570 | HAMEAU DE LA MURE | Périmètre interdit |
| D1434 | MEYARIE | Périmètre interdit | D1571 | HAMEAU DE LA MURE | Périmètre interdit |
| D1435 | MEYARIE | Périmètre interdit | D1572 | DE ROCHEPLANE | Périmètre interdit |
| D1436 | MEYARIE | Périmètre interdit | D1573 | DE ROCHEPLANE | Périmètre interdit |
| D1445 | DU SABOT | Périmètre interdit | D1574 | DE ROCHEPLANE | Périmètre interdit |
| D1464 | DU SABOT | Périmètre interdit | D1576 | DE MEYARIE | Périmètre interdit |
| D1469 | DU SABOT | Périmètre interdit | D1577 | DE LA CASCADE | Périmètre interdit |
| D1471 | AU PICHAT | Périmètre interdit | D1578 | DE LA CASCADE | Périmètre interdit |
| D1472 | CHAUDE | Périmètre interdit | D1579 | DE LA BOURBONNAISE | Périmètre interdit |
| D1475 | MEYARIE | Périmètre interdit | D1580 | DE LA BOURBONNAISE | Périmètre interdit |
| D1476 | DES BERBERISSES | Périmètre interdit | D1582 | AU PICHAT | Périmètre interdit |
| D1477 | AU PICHAT | Périmètre interdit | D1583 | AU PICHAT | Périmètre interdit |
| D1483 | DE LA PASSERELLE | Périmètre interdit | D1584 | DU SABOT | Périmètre interdit |
| D1484 | DE LA PASSERELLE | Périmètre interdit | D1585 | AU PICHAT | Périmètre interdit |
| D1486 | ANCIENNE RUE ROYALE | Périmètre interdit | D1586 | DE MEYARIE | Périmètre interdit |
| D1487 | HAMEAU DE LA MURE | Périmètre interdit | D1587 | DE MEYARIE | Périmètre interdit |
| D1488 | ANCIENNE RUE ROYALE | Périmètre interdit | D1588 | DE L ECLUSE | Périmètre interdit |
| D1497 | MOLLARD DU GUERS | Périmètre réglementé | D1590 | HAMEAU DU CARRE | Périmètre interdit |
| D1498 | LACHAT | Périmètre réglementé | D1594 | HAMEAU DU CARRE | Périmètre interdit |
| D1499 | LACHAT | Périmètre réglementé | D1597 | HAMEAU DU CARRE | Périmètre interdit |
| D1500 | LACHAT | Périmètre réglementé | D1600 | HAMEAU DU CARRE | Périmètre interdit |
| D1504 | DU FOUR | Périmètre interdit | D1602 | HAMEAU DU CARRE | Périmètre interdit |
| D1508 | DE LA CASCADE | Périmètre interdit | D1606 | HAMEAU DU CARRE | Périmètre interdit |
| D1509 | DE LA CASCADE | Périmètre interdit | D1607 | HAMEAU DU CARRE | Périmètre interdit |
| D1510 | MEYARIE | Périmètre interdit | D1608 | HAMEAU DU CARRE | Périmètre interdit |
| D1511 | LE BOUCHET | Périmètre réglementé | D1612 | HAMEAU DU CARRE | Périmètre interdit |
| D1513 | LE BOUCHET | Périmètre réglementé | D1613 | HAMEAU DU CARRE | Périmètre interdit |
| D1514 | LE BOUCHET | Périmètre réglementé | D1614 | HAMEAU DU CARRE | Périmètre interdit |
| D1515 | LE BOUCHET | Périmètre réglementé | D1615 | DU CARRE | Périmètre interdit |
| D1516 | DU CHATEAU | Périmètre interdit | D1616 | HAMEAU DU CARRE | Périmètre interdit |
| D1517 | DU CHATEAU | Périmètre interdit | D1617 | HAMEAU DU CARRE | Périmètre interdit |
| D1518 | CHAUDE | Périmètre interdit | D1618 | HAMEAU DU CARRE | Périmètre interdit |
| D1519 | CHAUDE | Périmètre interdit | D1620 | HAMEAU DU CARRE | Périmètre interdit |
| D1522 | HAMEAU DU CARRE | Périmètre interdit | D1622 | HAMEAU DU CARRE | Périmètre interdit |
| D1525 | DU CHATEAU | Périmètre interdit | D1625 | DE LA BOURBONNAISE | Périmètre interdit |
| D1526 | HAMEAU DU CARRE | Périmètre interdit | D1626 | DE LA BOURBONNAISE | Périmètre interdit |
| D1527 | HAMEAU DU CARRE | Périmètre interdit | D1627 | DES BERBERISSES | Périmètre interdit |
| D1528 | HAMEAU DU CARRE | Périmètre interdit | D1629 | LE BOUCHET | Périmètre interdit |
| D1529 | HAMEAU DU CARRE | Périmètre interdit | D1630 | LE BOUCHET | Périmètre interdit |
| D1531 | HAMEAU DE LA MURE | Périmètre interdit | D1631 | HAMEAU DU CARRE | Périmètre interdit |
| D1532 | ANCIENNE RUE ROYALE | Périmètre interdit | D1632 | DU CHATEAU | Périmètre interdit |
| D1535 | HAMEAU DE LA MURE | Périmètre interdit | D1633 | HAMEAU DU CARRE | Périmètre interdit |
| D1538 | DU CHATEAU | Périmètre interdit | D1634 | DU CHATEAU | Périmètre interdit |
| D1541 | HAMEAU DU CARRE | Périmètre interdit | D1635 | DE LA CASCADE | Périmètre interdit |
| D1543 | DU CHATEAU | Périmètre interdit | D1636 | DE MEYARIE | Périmètre interdit |
| D1544 | DU CHATEAU | Périmètre interdit | D1642 | HAMEAU DU CARRE | Périmètre interdit |
| D1545 | HAMEAU DU CARRE | Périmètre interdit | D1644 | DU PUY | Périmètre interdit |
| D1546 | HAMEAU DU CARRE | Périmètre interdit | D1646 | MEYARIE | Périmètre réglementé |
| D1548 | DE L ECLUSE | Périmètre interdit | D1648 | MEYARIE | Périmètre réglementé |
| D1551 | HAMEAU DE LA MURE | Périmètre interdit | D1650 | MEYARIE | Périmètre réglementé |
| D1652 | MEYARIE | Périmètre réglementé | D1796 | MEYARIE | Périmètre interdit |
| D1654 | MEYARIE | Périmètre réglementé | D1797 | MEYARIE | Périmètre interdit |

| | | | | | |
|-------|-----------------------|----------------------|-------|---------------------|--------------------|
| D1656 | MEYARIE | Périmètre réglementé | D1798 | MEYARIE | Périmètre interdit |
| D1658 | MEYARIE | Périmètre réglementé | D1805 | DES BERBERISSES | Périmètre interdit |
| D1659 | HAMEAU DE LA MURE | Périmètre interdit | D1806 | AU PICHAT | Périmètre interdit |
| D1661 | DU FOUR | Périmètre interdit | D1807 | AU PICHAT | Périmètre interdit |
| D1667 | DE LA MAIRIE | Périmètre interdit | D1808 | HAMEAU DE LA MURE | Périmètre interdit |
| D1668 | LE BOUCHET | Périmètre interdit | D1811 | DU CHATEAU | Périmètre interdit |
| D1669 | LE BOUCHET | Périmètre interdit | D1812 | DU CHATEAU | Périmètre interdit |
| D1718 | MEYARIE | Périmètre interdit | D1813 | DU CHATEAU | Périmètre interdit |
| D1719 | MEYARIE | Périmètre interdit | D1814 | HAMEAU DU CARRE | Périmètre interdit |
| D1721 | LACHAT | Périmètre réglementé | D1819 | MEYARIE | Périmètre interdit |
| D1723 | LACHAT | Périmètre réglementé | D1820 | MEYARIE | Périmètre interdit |
| D1724 | LACHAT | Périmètre réglementé | D1824 | HAMEAU DU CARRE | Périmètre interdit |
| D1726 | DU DAUPHINE | Périmètre interdit | D1826 | HAMEAU DU CARRE | Périmètre interdit |
| D1727 | HAMEAU DU CARRE | Périmètre interdit | D1828 | DU SABOT | Périmètre interdit |
| D1729 | LE BOUCHET | Périmètre interdit | D1831 | DU SABOT | Périmètre interdit |
| D1732 | ANCIENNE RUE ROYALE | Périmètre interdit | D1832 | AU PICHAT | Périmètre interdit |
| D1733 | ANCIENNE RUE ROYALE | Périmètre interdit | D1834 | ANCIENNE RUE ROYALE | Périmètre interdit |
| D1734 | LE BOUCHET | Périmètre interdit | D1835 | ANCIENNE RUE ROYALE | Périmètre interdit |
| D1735 | DU GRESIVAUDAN | Périmètre interdit | D1837 | HAMEAU DE LA MURE | Périmètre interdit |
| D1736 | DU GRESIVAUDAN | Périmètre interdit | D1838 | ANCIENNE RUE ROYALE | Périmètre interdit |
| D1737 | DU GRESIVAUDAN | Périmètre interdit | D1839 | HAMEAU DE LA MURE | Périmètre interdit |
| D1738 | LE BOUCHET | Périmètre interdit | D1840 | DES THUYAS | Périmètre interdit |
| D1739 | LACHAT | Périmètre réglementé | D1841 | DES THUYAS | Périmètre interdit |
| D1740 | DU FOUR | Périmètre interdit | D1842 | DU SABOT | Périmètre interdit |
| D1741 | HAMEAU DE LA MURE | Périmètre interdit | D1844 | DE L ENVERSIN | Périmètre interdit |
| D1742 | LE BOUCHET | Périmètre interdit | D1845 | DE L ENVERSIN | Périmètre interdit |
| D1743 | LE BOUCHET | Périmètre interdit | D1846 | DE L ENVERSIN | Périmètre interdit |
| D1744 | LE BOUCHET | Périmètre interdit | D1847 | DE LA CASCADE | Périmètre interdit |
| D1745 | LE BOUCHET | Périmètre interdit | D1848 | DE L ENVERSIN | Périmètre interdit |
| D1746 | HAMEAU DU CARRE | Périmètre interdit | D1849 | DE LA BELLE ETOILE | Périmètre interdit |
| D1747 | HAMEAU DU CARRE | Périmètre interdit | D1850 | DE LA BELLE ETOILE | Périmètre interdit |
| D1748 | DU PUY | Périmètre interdit | D1851 | DE LA BELLE ETOILE | Périmètre interdit |
| D1749 | HAMEAU DU CARRE | Périmètre interdit | D1852 | DE LA BELLE ETOILE | Périmètre interdit |
| D1750 | HAMEAU DU CARRE | Périmètre interdit | D1853 | DE LA BELLE ETOILE | Périmètre interdit |
| D1751 | HAMEAU DU CARRE | Périmètre interdit | D1854 | DE LA BELLE ETOILE | Périmètre interdit |
| D1752 | HAMEAU DU CARRE | Périmètre interdit | D1855 | DES VIGNOBLES | Périmètre interdit |
| D1753 | HAMEAU DU CARRE | Périmètre interdit | D1856 | DES VIGNOBLES | Périmètre interdit |
| D1754 | HAMEAU DU CARRE | Périmètre interdit | D1857 | HAMEAU DU CARRE | Périmètre interdit |
| D1755 | HAMEAU DU CARRE | Périmètre interdit | D1858 | DE L ENVERSIN | Périmètre interdit |
| D1757 | HAMEAU DU CARRE | Périmètre interdit | D1859 | DE L ENVERSIN | Périmètre interdit |
| D1758 | MEYARIE | Périmètre interdit | D1860 | DE L ENVERSIN | Périmètre interdit |
| D1759 | LES VIGNES DU CHATEAU | Périmètre interdit | D1861 | DU BACCO | Périmètre interdit |
| D1760 | MEYARIE | Périmètre interdit | D1862 | DU BACCO | Périmètre interdit |
| D1761 | LES VIGNES DU CHATEAU | Périmètre interdit | D1863 | DU BACCO | Périmètre interdit |
| D1762 | LES VIGNES DU CHATEAU | Périmètre interdit | D1864 | DES GANTIERES | Périmètre interdit |
| D1763 | LES VIGNES DU CHATEAU | Périmètre interdit | D1865 | DES GANTIERES | Périmètre interdit |
| D1764 | LES VIGNES DU CHATEAU | Périmètre interdit | D1866 | DES GANTIERES | Périmètre interdit |
| D1765 | LES VIGNES DU CHATEAU | Périmètre interdit | D1867 | DE LA BELLE ETOILE | Périmètre interdit |
| D1766 | LES VIGNES DU CHATEAU | Périmètre interdit | D1868 | DE LA BELLE ETOILE | Périmètre interdit |
| D1773 | DES BERBERISSES | Périmètre interdit | D1869 | DE LA BELLE ETOILE | Périmètre interdit |
| D1775 | AU PICHAT | Périmètre interdit | D1870 | DES GANTIERES | Périmètre interdit |
| D1781 | DU CHATEAU | Périmètre interdit | D1871 | DES GANTIERES | Périmètre interdit |
| D1783 | DU CHATEAU | Périmètre interdit | D1872 | DES GANTIERES | Périmètre interdit |
| D1784 | DU CHATEAU | Périmètre interdit | D1873 | DU BACCO | Périmètre interdit |
| D1785 | DES CELLIERS | Périmètre réglementé | D1874 | DU BACCO | Périmètre interdit |
| D1786 | DES CELLIERS | Périmètre réglementé | D1875 | DU BACCO | Périmètre interdit |

| | | | | | |
|-------|-------------------|----------------------|-------|--------------------|----------------------|
| D1791 | DU FOUR | Périmètre interdit | D1876 | DE LA SOIE | Périmètre interdit |
| D1793 | DU GRESIVAUDAN | Périmètre interdit | D1877 | DE LA SOIE | Périmètre interdit |
| D1794 | DU FOUR | Périmètre interdit | D1878 | DU MURIER | Périmètre interdit |
| D1795 | DE LA CASCADE | Périmètre interdit | D1881 | DU MURIER | Périmètre interdit |
| D1882 | DU MEUNIER | Périmètre interdit | D1957 | DU CHATEAU | Périmètre interdit |
| D1883 | DU MEUNIER | Périmètre interdit | D1958 | HAMEAU DU CARRE | Périmètre interdit |
| D1884 | DU MEUNIER | Périmètre interdit | D1959 | DU CHATEAU | Périmètre interdit |
| D1885 | DES TROIS COPAINS | Périmètre interdit | D1960 | HAMEAU DU CARRE | Périmètre interdit |
| D1886 | DES TROIS COPAINS | Périmètre interdit | D1962 | DU DAUPHINE | Périmètre interdit |
| D1887 | DES TROIS COPAINS | Périmètre interdit | D1963 | DU BUIS | Périmètre interdit |
| D1888 | DES TROIS COPAINS | Périmètre interdit | D1966 | DU MURIER | Périmètre interdit |
| D1889 | DES TROIS COPAINS | Périmètre interdit | D1967 | HAMEAU DU CARRE | Périmètre interdit |
| D1890 | DES TROIS COPAINS | Périmètre interdit | D1968 | DU MURIER | Périmètre interdit |
| D1891 | DES TROIS COPAINS | Périmètre interdit | D1969 | HAMEAU DU CARRE | Périmètre interdit |
| D1892 | DES TROIS COPAINS | Périmètre interdit | D1970 | DU MURIER | Périmètre interdit |
| D1893 | DES TROIS COPAINS | Périmètre interdit | D1971 | HAMEAU DU CARRE | Périmètre interdit |
| D1894 | DE LA TREILLE | Périmètre interdit | D1984 | DU PUY | Périmètre interdit |
| D1895 | DE LA TREILLE | Périmètre interdit | D1985 | DU PUY | Périmètre interdit |
| D1896 | DE LA TREILLE | Périmètre interdit | D2002 | MEYARIE | Périmètre interdit |
| D1897 | DE LA TREILLE | Périmètre interdit | D2003 | DE LA CASCADE | Périmètre réglementé |
| D1898 | DE LA TREILLE | Périmètre interdit | D2004 | DES BERBERISSES | Périmètre interdit |
| D1899 | DE LA TREILLE | Périmètre interdit | D2005 | DU SABOT | Périmètre interdit |
| D1900 | DE LA TREILLE | Périmètre interdit | D2006 | DE SAVOIE | Périmètre interdit |
| D1901 | DE LA TREILLE | Périmètre interdit | D2007 | DE SAVOIE | Périmètre interdit |
| D1902 | DE LA TREILLE | Périmètre interdit | D2009 | AU PICHAT | périmètre réglementé |
| D1903 | DE LA TREILLE | Périmètre interdit | D2010 | DU GRESIVAUDAN | Périmètre interdit |
| D1904 | DES VIGNOBLES | Périmètre interdit | D2011 | LE BOUCHET | Périmètre interdit |
| D1905 | HAMEAU DU CARRE | Périmètre interdit | D2012 | DU BURLET | Périmètre interdit |
| D1906 | DES VIGNOBLES | Périmètre interdit | D2013 | DES PETITES ROCHES | Périmètre interdit |
| D1908 | HAMEAU DU CARRE | Périmètre interdit | D2014 | DU BURLET | Périmètre interdit |
| D1909 | HAMEAU DU CARRE | Périmètre interdit | D2015 | BURLET DESSOUS | Périmètre interdit |
| D1910 | HAMEAU DU CARRE | Périmètre interdit | D2016 | DES PETITES ROCHES | Périmètre interdit |
| D1911 | HAMEAU DU CARRE | Périmètre interdit | D2017 | DES PETITES ROCHES | Périmètre interdit |
| D1912 | HAMEAU DU CARRE | Périmètre interdit | D2018 | BURLET DESSOUS | Périmètre interdit |
| D1913 | HAMEAU DU CARRE | Périmètre interdit | D2019 | DES PETITES ROCHES | Périmètre interdit |
| D1914 | HAMEAU DU CARRE | Périmètre interdit | D2021 | BURLET DESSOUS | Périmètre réglementé |
| D1915 | HAMEAU DE LA MURE | Périmètre interdit | D2022 | BURLET DESSOUS | Périmètre réglementé |
| D1916 | CHAUDE | Périmètre interdit | D2023 | BURLET DESSOUS | Périmètre interdit |
| D1917 | LE BOUCHET | Périmètre interdit | D2024 | BURLET DESSOUS | Périmètre interdit |
| D1918 | LE BOUCHET | Périmètre interdit | D2025 | BURLET DESSOUS | Périmètre réglementé |
| D1919 | HAMEAU DU CARRE | Périmètre interdit | D2026 | BURLET DESSOUS | Périmètre réglementé |
| D1923 | DU GRESIVAUDAN | Périmètre interdit | D2027 | DE LA CASCADE | Périmètre interdit |
| D1924 | DU GRESIVAUDAN | Périmètre interdit | D2029 | LE BOUCHET | Périmètre interdit |
| D1925 | DE LA CASCADE | Périmètre réglementé | D2030 | LE BOUCHET | Périmètre interdit |
| D1926 | DE MEYARIE | Périmètre interdit | D2031 | DE L ECLUSE | Périmètre interdit |
| D1927 | DU PUY | Périmètre interdit | D2032 | DE L ECLUSE | Périmètre interdit |
| D1930 | DU GRESIVAUDAN | Périmètre interdit | D2033 | DE L ECLUSE | Périmètre interdit |
| D1934 | DU SABOT | Périmètre interdit | D2034 | HAMEAU DU CARRE | Périmètre interdit |
| D1936 | DE MEYARIE | Périmètre interdit | D2035 | HAMEAU DU CARRE | Périmètre interdit |
| D1937 | DES CELLIERS | Périmètre réglementé | D2036 | DU PUY | Périmètre interdit |
| D1939 | MILLION | Périmètre réglementé | D2037 | DU PUY | Périmètre interdit |
| D1940 | DU SABOT | Périmètre interdit | D2038 | HAMEAU DU CARRE | Périmètre interdit |
| D1941 | DE MEYARIE | Périmètre interdit | D2040 | HAMEAU DU CARRE | Périmètre interdit |
| D1943 | HAMEAU DU CARRE | Périmètre interdit | D2042 | HAMEAU DU CARRE | Périmètre interdit |
| D1944 | HAMEAU DU CARRE | Périmètre interdit | D2044 | DU PUY | Périmètre interdit |

| | | | | | |
|-------|--------------------|----------------------|-------|--------------------|----------------------|
| D1945 | HAMEAU DU CARRE | Périmètre interdit | D2045 | DE LA PASSERELLE | Périmètre interdit |
| D1946 | HAMEAU DU CARRE | Périmètre interdit | D2046 | HAMEAU DU CARRE | Périmètre interdit |
| D1947 | HAMEAU DU CARRE | Périmètre interdit | D2047 | DU PUY | Périmètre interdit |
| D1948 | DU CHATEAU | Périmètre interdit | D2048 | DU PUY | Périmètre interdit |
| D1949 | DU CHATEAU | Périmètre interdit | D2049 | DU PUY | Périmètre interdit |
| D1950 | HAMEAU DU CARRE | Périmètre interdit | D2050 | DU PUY | Périmètre interdit |
| D1951 | HAMEAU DU CARRE | Périmètre interdit | D2051 | DU CHATEAU | Périmètre interdit |
| D1952 | DU DAUPHINE | Périmètre interdit | D2052 | DU CHATEAU | Périmètre interdit |
| D1953 | DU DAUPHINE | Périmètre interdit | D2053 | DE LA CASCADE | Périmètre interdit |
| D1955 | DU CHATEAU | Périmètre interdit | D2054 | DE LA CASCADE | Périmètre interdit |
| D1956 | HAMEAU DU CARRE | Périmètre interdit | D2055 | DE LA CASCADE | Périmètre interdit |
| D2056 | DE LA CASCADE | Périmètre interdit | D2132 | L ENVERSIN DESSOUS | Périmètre libre |
| D2057 | DE LA CASCADE | Périmètre interdit | D2133 | L ENVERSIN DESSOUS | Périmètre libre |
| D2058 | HAMEAU DU CARRE | Périmètre interdit | D2134 | L ENVERSIN DESSOUS | Périmètre libre |
| D2059 | MOLLARD DU GUERS | Périmètre réglementé | D2135 | L ENVERSIN DESSOUS | Périmètre libre |
| D2060 | MOLLARD DU GUERS | Périmètre réglementé | D2136 | L ENVERSIN DESSOUS | Périmètre libre |
| D2061 | MOLLARD DU GUERS | Périmètre réglementé | D2137 | L ENVERSIN DESSOUS | Périmètre libre |
| D2062 | MOLLARD DU GUERS | Périmètre réglementé | D2138 | L ENVERSIN DESSOUS | Périmètre libre |
| D2063 | DE L ECLUSE | Périmètre interdit | D2139 | L ENVERSIN DESSOUS | Périmètre libre |
| D2066 | LE BOUCHET | Périmètre interdit | D2140 | DES PERRIERES | Périmètre libre |
| D2067 | DU SABOT | Périmètre interdit | D2141 | DES PERRIERES | Périmètre libre |
| D2068 | DU CHATEAU | Périmètre interdit | D2145 | LE BOUCHET | Périmètre interdit |
| D2069 | HAMEAU DU CARRE | Périmètre interdit | D2146 | DU CHATEAU | Périmètre interdit |
| D2070 | DU FOUR | Périmètre interdit | D2147 | DU PUY | Périmètre interdit |
| D2071 | HAMEAU DE LA MURE | Périmètre interdit | D2148 | DU PUY | Périmètre interdit |
| D2072 | HAMEAU DE LA MURE | Périmètre interdit | D2149 | AU PICHAT | Périmètre interdit |
| D2073 | HAMEAU DE LA MURE | Périmètre interdit | D2150 | DU SABOT | Périmètre interdit |
| D2074 | HAMEAU DE LA MURE | Périmètre interdit | D2151 | DU SABOT | Périmètre interdit |
| D2075 | DE L ECLUSE | Périmètre interdit | D2152 | DE LA CASCADE | Périmètre interdit |
| D2076 | DE L ECLUSE | Périmètre interdit | D2153 | DE LA CASCADE | Périmètre interdit |
| D2077 | DE L ECLUSE | Périmètre interdit | D2154 | DE LA CASCADE | Périmètre interdit |
| D2078 | HAMEAU DE LA MURE | Périmètre interdit | D2155 | DE LA CASCADE | Périmètre interdit |
| D2079 | HAMEAU DE LA MURE | Périmètre interdit | D2156 | DU CHATEAU | Périmètre interdit |
| D2080 | HAMEAU DE LA MURE | Périmètre interdit | D2158 | DU CHATEAU | Périmètre interdit |
| D2081 | HAMEAU DE LA MURE | Périmètre interdit | D2159 | DE L ECLUSE | Périmètre interdit |
| D2082 | DE L ECLUSE | Périmètre interdit | D2166 | DE LA CASCADE | Périmètre interdit |
| D2083 | DE L ECLUSE | Périmètre interdit | D2167 | DE LA CASCADE | Périmètre interdit |
| D2084 | DE L ECLUSE | Périmètre interdit | D2168 | MEYARIE | Périmètre interdit |
| D2085 | DE L ECLUSE | Périmètre interdit | D2169 | MEYARIE | Périmètre interdit |
| D2086 | DE L ECLUSE | Périmètre interdit | D2170 | DU CHATEAU | Périmètre interdit |
| D2088 | BURLET DESSOUS | Périmètre interdit | D2171 | DU CHATEAU | Périmètre interdit |
| D2090 | BURLET DESSOUS | Périmètre interdit | D2172 | DES CYPRES | Périmètre interdit |
| D2092 | DES PETITES ROCHES | Périmètre interdit | D2173 | DES CYPRES | Périmètre interdit |
| D2093 | DES PETITES ROCHES | Périmètre interdit | D2174 | DE LA CASCADE | Périmètre interdit |
| D2094 | DES PETITES ROCHES | Périmètre interdit | D2175 | MEYARIE | Périmètre réglementé |
| D2095 | DES PETITES ROCHES | Périmètre interdit | D2176 | MEYARIE | Périmètre réglementé |
| D2096 | DES PETITES ROCHES | Périmètre interdit | D2177 | LA COTE | Périmètre libre |
| D2097 | DES PETITES ROCHES | Périmètre interdit | D2178 | LA COTE | Périmètre libre |
| D2098 | DES PETITES ROCHES | Périmètre interdit | D2183 | LA PLANTEE | Périmètre libre |
| D2099 | DES PETITES ROCHES | Périmètre interdit | D2184 | LA PLANTEE | Périmètre libre |
| D2100 | DES PETITES ROCHES | Périmètre interdit | D2185 | LA PLANTEE | Périmètre libre |
| D2101 | DES PETITES ROCHES | Périmètre interdit | D2186 | LA PLANTEE | Périmètre libre |
| D2102 | DES PETITES ROCHES | Périmètre interdit | D2187 | LA PLANTEE | Périmètre libre |
| D2103 | DES PETITES ROCHES | Périmètre interdit | D2188 | LA PLANTEE | Périmètre libre |
| D2104 | DES PETITES ROCHES | Périmètre interdit | D2189 | LA COTE | Périmètre libre |

| | | | | | |
|-------|---------------------|----------------------|-------|---------------------|----------------------|
| D2105 | DES PETITES ROCHES | Périmètre interdit | D2190 | LA COTE | Périmètre libre |
| D2106 | DES PETITES ROCHES | Périmètre interdit | D2191 | LA COTE | Périmètre libre |
| D2107 | DES PETITES ROCHES | Périmètre interdit | D2192 | LA COTE | Périmètre libre |
| D2109 | DU PUY | Périmètre interdit | D2197 | LE BOUCHET | Périmètre réglementé |
| D2110 | LE BOUCHET | Périmètre interdit | D2198 | LE BOUCHET | Périmètre réglementé |
| D2112 | CHAUDE | Périmètre interdit | D2199 | LE BOUCHET | Périmètre réglementé |
| D2113 | CHAUDE | Périmètre interdit | D2200 | LE BOUCHET | Périmètre réglementé |
| D2114 | DU PUY | Périmètre interdit | D2216 | LACHAT | périmètre réglementé |
| D2122 | L ENVERSin DESSOUS | Périmètre libre | D2217 | LACHAT | périmètre réglementé |
| D2123 | L ENVERSin DESSOUS | Périmètre libre | D2218 | LACHAT | Périmètre libre |
| D2124 | ANCIENNE RUE ROYALE | Périmètre libre | D2219 | LACHAT | périmètre réglementé |
| D2125 | ANCIENNE RUE ROYALE | Périmètre libre | D2220 | LACHAT | périmètre réglementé |
| D2126 | L ENVERSin DESSOUS | Périmètre libre | D2221 | LACHAT | périmètre réglementé |
| D2127 | L ENVERSin DESSOUS | Périmètre libre | D2224 | MOLLARD DU GUERS | Périmètre réglementé |
| D2128 | L ENVERSin DESSOUS | Périmètre libre | D2225 | MOLLARD DU GUERS | Périmètre réglementé |
| D2129 | L ENVERSin DESSOUS | Périmètre libre | D2226 | MOLLARD DU GUERS | Périmètre réglementé |
| D2130 | L ENVERSin DESSOUS | Périmètre libre | D2227 | MOLLARD DU GUERS | Périmètre réglementé |
| D2131 | L ENVERSin DESSOUS | Périmètre libre | D2228 | MOLLARD DU GUERS | Périmètre réglementé |
| D2229 | MOLLARD DU GUERS | Périmètre réglementé | D2306 | DU DAUPHINE | Périmètre interdit |
| D2230 | LA COTE | Périmètre libre | D2307 | DU DAUPHINE | Périmètre interdit |
| D2231 | LA COTE | Périmètre libre | D2308 | ANCIENNE RUE ROYALE | Périmètre interdit |
| D2232 | LA COTE | Périmètre libre | D2310 | DU CHATEAU | Périmètre interdit |
| D2233 | LA PLANTEE | Périmètre libre | D2311 | DU CHATEAU | Périmètre interdit |
| D2234 | LA PLANTEE | Périmètre libre | D2312 | DU CHATEAU | Périmètre interdit |
| D2239 | LE BOUCHET | Périmètre interdit | D2313 | DU CHATEAU | Périmètre interdit |
| D2240 | LE BOUCHET | Périmètre interdit | D2314 | DU CHATEAU | Périmètre interdit |
| D2241 | LE BOUCHET | Périmètre interdit | D2317 | LE BOUCHET | Périmètre interdit |
| D2242 | LE BOUCHET | Périmètre interdit | D2318 | DES COTEAUX | Périmètre interdit |
| D2243 | DES CYPRES | Périmètre interdit | D2319 | LE BOUCHET | Périmètre interdit |
| D2244 | DES CYPRES | Périmètre interdit | D2320 | DES COTEAUX | Périmètre interdit |
| D2245 | DES CYPRES | Périmètre interdit | D2321 | LE BOUCHET | Périmètre réglementé |
| D2246 | DES CYPRES | Périmètre interdit | D2322 | DES COTEAUX | Périmètre réglementé |
| D2247 | DES CYPRES | Périmètre interdit | D2323 | LE BOUCHET | Périmètre interdit |
| D2248 | DES CYPRES | Périmètre interdit | D2324 | DES COTEAUX | Périmètre interdit |
| D2250 | HAMEAU DU CARRE | Périmètre interdit | D2325 | LE BOUCHET | Périmètre interdit |
| D2251 | HAMEAU DU CARRE | Périmètre interdit | D2326 | LE BOUCHET | Périmètre interdit |
| D2252 | DU PUY | Périmètre interdit | D2327 | LE BOUCHET | Périmètre interdit |
| D2253 | DU CHATEAU | Périmètre interdit | D2328 | HAMEAU DU CARRE | Périmètre interdit |
| D2254 | DU CHATEAU | Périmètre interdit | D2329 | HAMEAU DU CARRE | Périmètre interdit |
| D2255 | DU CHATEAU | Périmètre interdit | D2330 | HAMEAU DU CARRE | Périmètre interdit |
| D2256 | L ENVERSin DESSOUS | Périmètre libre | D2331 | HAMEAU DU CARRE | Périmètre interdit |
| D2257 | L ENVERSin DESSOUS | Périmètre libre | D2332 | DE LA CASCADE | Périmètre interdit |
| D2262 | HAMEAU DU CARRE | Périmètre interdit | D2333 | DE LA CASCADE | Périmètre interdit |
| D2263 | HAMEAU DU CARRE | Périmètre interdit | D2334 | DU FOUR | Périmètre interdit |
| D2265 | HAMEAU DU CARRE | Périmètre interdit | D2335 | DU FOUR | Périmètre interdit |
| D2266 | HAMEAU DU CARRE | Périmètre interdit | D2343 | DU CHATEAU | Périmètre interdit |
| D2267 | HAMEAU DU CARRE | Périmètre interdit | D2344 | DU CHATEAU | Périmètre interdit |
| D2268 | HAMEAU DU CARRE | Périmètre interdit | D2347 | MEYARIE | Périmètre interdit |
| D2269 | DU CHATEAU | Périmètre interdit | D2348 | DE LA CASCADE | Périmètre interdit |
| D2270 | HAMEAU DU CARRE | Périmètre interdit | D2349 | DE LA CASCADE | Périmètre interdit |
| D2271 | DU CHATEAU | Périmètre interdit | D2350 | DE LA CASCADE | Périmètre interdit |
| D2272 | DU CHATEAU | Périmètre interdit | D2351 | DE LA CASCADE | Périmètre interdit |
| D2273 | HAMEAU DU CARRE | Périmètre interdit | D2353 | DU DAUPHINE | Périmètre interdit |
| D2274 | HAMEAU DU CARRE | Périmètre interdit | D2354 | DU DAUPHINE | Périmètre interdit |
| D2275 | HAMEAU DU CARRE | Périmètre interdit | D2355 | DU DAUPHINE | Périmètre interdit |

| | | | | | |
|-------|-----------------|--------------------|-------|-----------------|--------------------|
| D2276 | DU CHATEAU | Périmètre interdit | D2356 | DU DAUPHINE | Périmètre interdit |
| D2277 | HAMEAU DU CARRE | Périmètre interdit | D2357 | DU BUIS | Périmètre interdit |
| D2278 | DU CHATEAU | Périmètre interdit | D2368 | HAMEAU DU CARRE | Périmètre interdit |
| D2279 | HAMEAU DU CARRE | Périmètre interdit | D2369 | HAMEAU DU CARRE | Périmètre interdit |
| D2281 | DE LA CASCADE | Périmètre interdit | | | |
| D2282 | DE LA CASCADE | Périmètre interdit | | | |
| D2283 | DE LA CASCADE | Périmètre interdit | | | |
| D2284 | DE LA CASCADE | Périmètre interdit | | | |
| D2285 | DE LA CASCADE | Périmètre interdit | | | |
| D2286 | DE LA CASCADE | Périmètre interdit | | | |
| D2287 | DU CHATEAU | Périmètre interdit | | | |
| D2290 | MEYARIE | Périmètre interdit | | | |
| D2291 | DU FOUR | Périmètre interdit | | | |
| D2292 | DU FOUR | Périmètre interdit | | | |
| D2293 | DE LA CASCADE | Périmètre interdit | | | |
| D2294 | DE LA CASCADE | Périmètre interdit | | | |
| D2296 | DE LA CASCADE | Périmètre interdit | | | |
| D2298 | DE LA CASCADE | Périmètre interdit | | | |
| D2299 | DU CARRE | Périmètre interdit | | | |
| D2300 | DU CHATEAU | Périmètre interdit | | | |
| D2301 | DU CHATEAU | Périmètre interdit | | | |
| D2302 | DU CHATEAU | Périmètre interdit | | | |
| D2303 | HAMEAU DU CARRE | Périmètre interdit | | | |
| D2304 | DU BUIS | Périmètre interdit | | | |
| D2305 | DU BUIS | Périmètre interdit | | | |

**

Politique : Logement

Programme : Aménagement foncier

Opération : Actions foncières

Approbation de la réglementation des boisements de la commune de Revel

Extrait des décisions de la commission permanente du 23 octobre 2015, dossier n° 2015 C10 C 11 33

Dépôt en Préfecture le : 05 nov 2015

LA COMMISSION PERMANENTE,

Vu la loi n°2005-157 du 23 février 2005 relative au développement des territoires ruraux et son décret d'application n°2006-394 du 30 mars 2006 ;

Vu les dispositions du Titre II du Livre 1^{er} du Code rural et de la pêche maritime relatif à l'aménagement foncier, notamment les dispositions des articles L.126-1, L.126-2 et R.126-1 à R.126-11 ;

Vu la délibération de cadrage adoptée par l'Assemblée départementale en date du 21 octobre 2010 ;

Vu le projet de réglementation des boisements proposé par la commission intercommunale d'aménagement foncier (CIAF) de Revel et Saint Jean le Vieux dans sa séance du 10 janvier 2014 et approuvé par la Commission permanente du Conseil général de l'Isère lors de sa séance du 24 janvier 2014 ;

Vu le rapport et les conclusions du commissaire enquêteur en date du 6 décembre 2014 ;

Vu les avis de la commune Revel en date du 2 février 2015, de la Chambre Départementale de l'Agriculture en date du 4 février 2015 et du Centre Régional de la Propriété Forestière Rhône-Alpes en date du 29 avril février 2015 ;

Vu la délibération de l'Assemblée départementale en date du 23 octobre 2015 relative à la délégation à la Commission permanente pour la mise en œuvre des procédures d'aménagement foncier ;

Vu le rapport du Président du Conseil départemental n° 2015 C 10 C 11 33,

Vu l'avis de la commission déplacements, routes, habitat, environnement, équipement des territoires, numérique,

Décide

Article 1 : Renouvellement

L'arrêté préfectoral n°90-2482 du 30 mai 1990 relatif à la réglementation des boisements de la commune du Revel est remplacé par la présente délibération.

Article 2 : Périmètres

L'ensemble du territoire communal est divisé en trois périmètres définis par référence aux documents cadastraux de la commune annexés au présent arrêté :

- Un périmètre libre (en vert sur la carte) : il n'y a pas de prescription dans le périmètre libre au titre de la réglementation des boisements. Toute plantation doit respecter les distances de recul prévues par l'article 671 du Code civil.
- Un périmètre interdit (en rouge sur la carte) : tous semis, plantations et replantations après coupe rase d'essences forestières, sont interdits.
- Un périmètre réglementé (en jaune sur la carte) : dans ce périmètre, les semis, plantations ou replantations après coupe rase d'essences forestières sont autorisées avec l'obligation de respecter les distances de recul suivantes :

Si le fond voisin est déjà boisé, la distance de recul est de 2 mètres minimum.

Dans le périmètre réglementé, en cas de semis, plantation ou replantation, il n'y a pas de distinction entre les différentes essences forestières concernant les distances de recul. Cependant, la plantation de résineux est interdite dans ce périmètre.

La liste des parcelles cadastrales comprises dans les 3 périmètres ainsi que la carte communale des périmètres figurent en annexe. En cas d'incohérence entre la liste des parcelles et la carte des périmètres, la carte fait foi.

La durée de validité du périmètre interdit est de 15 ans à compter de la publication de la présente délibération. A l'issue de ces 15 ans, le périmètre interdit devient d'office un périmètre réglementé avec les distances de recul mentionnées ci-dessus.

Le périmètre réglementé est valable jusqu'à la révision de la réglementation des boisements.

Dans tous les périmètres, l'entretien des bandes de recul est à la charge du propriétaire.

Article 3 : Eléments exclus de la réglementation

Les éléments suivants sont exclus de la réglementation des boisements :

- les habitations et les parcs ou jardins attenants,
- les vergers (y compris les truffières),
- les haies champêtres ou les haies de type agro-forestier,
- les arbres isolés,
- les plantations anti-congères et les plantations réalisées dans le cadre d'un aménagement foncier (inter)communal ou dans le cadre d'un projet communal (ou associatif) d'intérêt collectif.

Article 4 : Sapins de Noël

Les semis, plantations ou replantations de sapins de Noël, tels que définis dans le décret n°2003-285 du 24 mars 2003, ne sont pas soumis aux interdictions et réglementations des boisements. Cependant, tous semis, plantations ou replantations de sapins de Noël restent soumis à déclaration auprès du Conseil départemental (article R.126-8-1 du code rural et de la pêche maritime).

Article 5 : Replantation après coupe rase

Les interdictions ou réglementation après coupes rases ne peuvent s'appliquer qu'à des parcelles isolées ou à des parcelles rattachées à un massif d'une superficie inférieure à 1 hectare pour les peupleraies ou 4 hectares pour les autres peuplements.

Cette mesure ne concerne que les parcelles boisées incluses dans les périmètres interdits ou réglementés.

| | Dans les périmètres interdits | Dans les périmètres réglementés |
|---------------------------------------|--|---|
| Parcelle boisée isolée | Après une coupe rase, on ne replante pas | Après une coupe rase, on peut replanter en respectant la réglementation |
| Massif en peupleraie < 1 ha | | |
| Massif autres bois < 4 ha | | |

Quel que soit le périmètre, la reconstitution des boisements après coupe rase ne peut être interdite lorsque les boisements sont classés à conserver ou à protéger en application de l'article L.130-1 du code de l'urbanisme ou lorsque le maintien de la destination forestière est nécessaire pour un des motifs énumérés à l'article L.311-3 du code forestier.

Article 6 : Dispositions particulières

Chaque périmètre ne comprend que des parcelles cadastrales entières. Il n'a donc pas été procédé à des divisions de parcelles lorsqu'une parcelle cadastrale avait une utilisation mixte (forestière et agricole par exemple). Le périmètre dans lequel se trouve une parcelle d'utilisation mixte a été défini par la CIAF à partir de son utilisation principale. En vertu de la délibération cadre du Conseil général du 21 octobre 2010, la reconstitution après coupe rase des parties boisées de ces parcelles ne peut être interdite lorsque ces boisements constituent ou sont attenants à un massif boisé de plus de 4 hectares ou à une peupleraie de plus de 1 hectare.

Article 7 : Procédure

Tout propriétaire qui veut procéder à des semis, plantations et replantations d'essences forestières au sein du périmètre réglementé doit en faire la demande d'autorisation préalable auprès du Conseil départemental, par l'intermédiaire du Maire de Revel, à partir d'un imprimé disponible en mairie ou au Conseil départemental.

En cas de non réponse à l'expiration d'un délai de 3 mois, le demandeur peut procéder au semis, à la plantation ou replantation envisagé pendant 5 ans à compter de cette date.

Article 8 : Approbation et diffusion

La présente délibération sera affichée pendant quinze jours au moins en mairie de Revel et fera l'objet d'un avis publié dans un journal local diffusé dans tout le département. Elle sera insérée au recueil des actes administratifs du Département.

La réglementation des boisements sera exécutoire et les mesures transitoires édictées par délibération de la commission permanente du Conseil général en date du 28 juin 2013 seront caduques après les dernières mesures de publicité.

Le Directeur général des services du Département de l'Isère et le Maire de la commune du Touvet sont chargés, chacun en ce qui le concerne, de l'exécution de la présente délibération.

Article 9 : Recours

La présente délibération peut être contestée dans un délai de deux mois à compter de sa publication. Un tel recours contentieux devra être déposé devant le Tribunal administratif de Grenoble, sis 2, place de Verdun - 38000 Grenoble. Dans ce même délai, la présente délibération pourra également être l'objet d'un recours gracieux auprès de Monsieur le Président du Département de l'Isère, cette démarche suspendant le délai du recours contentieux.

Règlementation des boisements
Commune de Revel
 Carte des périmètres

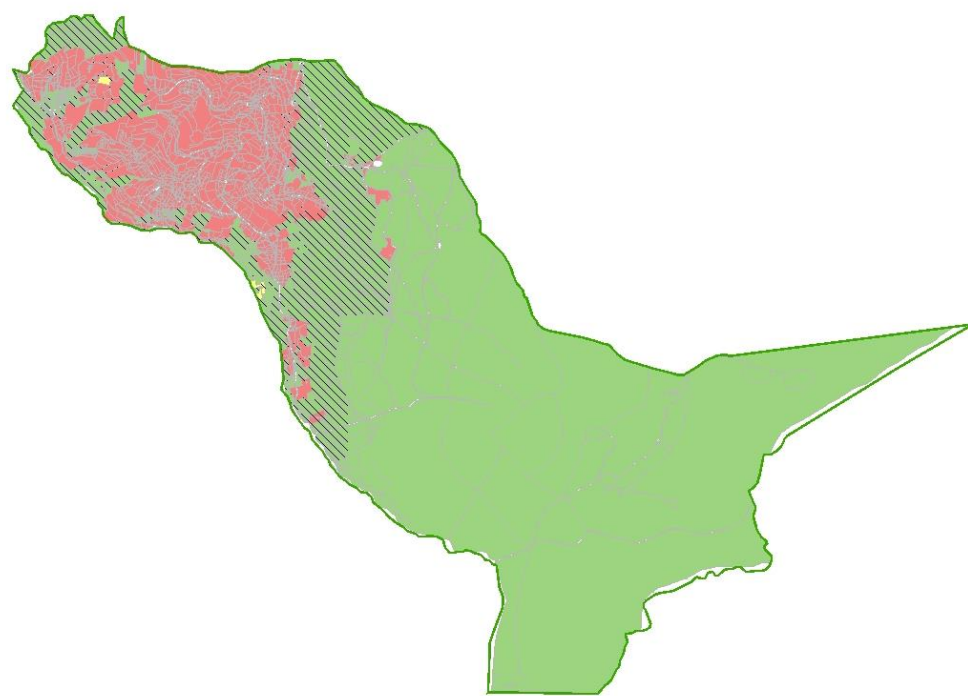

0 250500 1 000
Mètres

Echelle pour une mise en page en A3: 1:41 710

DONNÉES
IGN

| | |
|---------------|-------------------------|
| | EBC |
| | Zones urbanisées du PLU |
| MASSIF | |
| | Zone interdite |
| | Zone réglementée |
| | Zone libre |



| parcelle | Lieu dit | Périmètre affecté | parcelle | Lieu dit | Périmètre affecté |
|----------|------------|-------------------|----------|------------|--------------------|
| A0002 | COURBEMANT | périmètre libre | A0054 | COURBEMANT | périmètre libre |
| A0003 | COURBEMANT | périmètre libre | A0055 | COURBEMANT | périmètre libre |
| A0004 | COURBEMANT | périmètre libre | A0056 | COURBEMANT | périmètre libre |
| A0005 | COURBEMANT | périmètre libre | A0057 | COURBEMANT | périmètre libre |
| A0006 | COURBEMANT | périmètre libre | A0059 | COURBEMANT | périmètre libre |
| A0007 | COURBEMANT | périmètre libre | A0060 | COURBEMANT | périmètre libre |
| A0008 | COURBEMANT | périmètre libre | A0062 | SOMMIER | périmètre interdit |
| A0009 | COURBEMANT | périmètre libre | A0063 | SOMMIER | périmètre interdit |
| A0010 | COURBEMANT | périmètre libre | A0067 | SOMMIER | périmètre interdit |

| | | | | | |
|-------|-------------|--------------------|-------|------------|--------------------|
| A0011 | COURBEMANT | périmètre libre | A0068 | SOMMIER | périmètre interdit |
| A0012 | COURBEMANT | périmètre libre | A0069 | SOMMIER | périmètre interdit |
| A0013 | COURBEMANT | périmètre libre | A0070 | SOMMIER | périmètre interdit |
| A0014 | COURBEMANT | périmètre interdit | A0071 | SOMMIER | périmètre interdit |
| A0015 | COURBEMANT | périmètre libre | A0073 | CHENEVARIE | périmètre interdit |
| A0016 | COURBEMANT | périmètre libre | A0074 | CHENEVARIE | périmètre interdit |
| A0017 | COURBEMANT | périmètre libre | A0076 | CHENEVARIE | périmètre libre |
| A0018 | COURBEMANT | périmètre libre | A0077 | CHENEVARIE | périmètre interdit |
| A0019 | COURBEMANT | périmètre libre | A0078 | CHENEVARIE | périmètre libre |
| A0020 | COURBEMANT | périmètre libre | A0079 | CHENEVARIE | périmètre libre |
| A0021 | COURBEMANT | périmètre libre | A0080 | CHENEVARIE | périmètre interdit |
| A0022 | COURBEMANT | périmètre libre | A0081 | CHENEVARIE | périmètre libre |
| A0023 | COURBEMANT | périmètre libre | A0082 | CHENEVARIE | périmètre libre |
| A0024 | COURBEMANT | périmètre libre | A0083 | CHENEVARIE | périmètre interdit |
| A0025 | COURBEMANT | périmètre libre | A0084 | CHENEVARIE | périmètre interdit |
| A0026 | COURBEMANT | périmètre libre | A0085 | CHENEVARIE | périmètre interdit |
| A0027 | COURBEMANT | périmètre libre | A0086 | CHENEVARIE | périmètre libre |
| A0028 | COURBEMANT | périmètre libre | A0087 | CHENEVARIE | périmètre libre |
| A0029 | COURBEMANT | périmètre libre | A0088 | CHENEVARIE | périmètre libre |
| A0030 | COURBEMANT | périmètre libre | A0090 | SARAZINE | périmètre interdit |
| A0031 | COURBEMANT | périmètre libre | A0091 | SARAZINE | périmètre interdit |
| A0032 | COURBEMANT | périmètre libre | A0092 | SARAZINE | périmètre libre |
| A0033 | COURBEMANT | périmètre libre | A0093 | SARAZINE | périmètre interdit |
| A0034 | COURBEMANT | périmètre libre | A0095 | SARAZINE | périmètre interdit |
| A0035 | COURBEMANT | périmètre libre | A0096 | SARAZINE | périmètre interdit |
| A0036 | COURBEMANT | périmètre libre | A0097 | SARAZINE | périmètre interdit |
| A0037 | COURBEMANT | périmètre libre | A0100 | SARAZINE | périmètre interdit |
| A0038 | COURBEMANT | périmètre libre | A0101 | SARAZINE | périmètre interdit |
| A0039 | COURBEMANT | périmètre libre | A0102 | SARAZINE | périmètre interdit |
| A0040 | COURBEMANT | périmètre libre | A0104 | SARAZINE | périmètre interdit |
| A0041 | COURBEMANT | périmètre libre | A0105 | SOUVEYROUD | périmètre interdit |
| A0042 | COURBEMANT | périmètre libre | A0106 | SOUVEYROUD | périmètre libre |
| A0043 | COURBEMANT | périmètre libre | A0107 | SOUVEYROUD | périmètre libre |
| A0044 | COURBEMANT | périmètre libre | A0108 | SOUVEYROUD | périmètre libre |
| A0045 | COURBEMANT | périmètre libre | A0111 | SAUVERT | périmètre interdit |
| A0046 | COURBEMANT | périmètre libre | A0112 | SAUVERT | périmètre libre |
| A0047 | COURBEMANT | périmètre libre | A0113 | SAUVERT | périmètre libre |
| A0048 | COURBEMANT | périmètre libre | A0114 | SAUVERT | périmètre libre |
| A0049 | COURBEMANT | périmètre libre | A0115 | SAUVERT | périmètre libre |
| A0050 | COURBEMANT | périmètre libre | A0116 | SAUVERT | périmètre libre |
| A0051 | COURBEMANT | périmètre libre | A0117 | SAUVERT | périmètre libre |
| A0052 | COURBEMANT | périmètre libre | A0118 | SAUVERT | périmètre libre |
| A0053 | COURBEMANT | périmètre libre | A0119 | SAUVERT | périmètre libre |
| A0120 | CRUT DU FEZ | périmètre libre | A0179 | LA TOUR | périmètre libre |
| A0121 | CRUT DU FEZ | périmètre libre | A0180 | LA TOUR | périmètre libre |
| A0122 | CRUT DU FEZ | périmètre libre | A0181 | LA TOUR | périmètre libre |
| A0123 | CRUT DU FEZ | périmètre libre | A0182 | LA TOUR | périmètre libre |

| | | | | | |
|-------|---------------|----------------------|-------|--------------|--------------------|
| A0124 | CRUT DU FEZ | périmètre libre | A0183 | LA TOUR | périmètre libre |
| A0125 | CRUT DU FEZ | périmètre libre | A0184 | LA TOUR | périmètre libre |
| A0126 | CRUT DU FEZ | périmètre libre | A0185 | LA TOUR | périmètre libre |
| A0127 | CRUT DU FEZ | périmètre libre | A0186 | LA TOUR | périmètre libre |
| A0128 | CRUT DU FEZ | périmètre libre | A0187 | LA TOUR | périmètre libre |
| A0129 | CRUT DU FEZ | périmètre libre | A0188 | LA TOUR | périmètre libre |
| A0130 | CRUT DU FEZ | périmètre libre | A0189 | LA TOUR | périmètre libre |
| A0131 | CRUT DU FEZ | périmètre libre | A0190 | LA TOUR | périmètre libre |
| A0132 | CRUT DU FEZ | périmètre libre | A0191 | LA TOUR | périmètre libre |
| A0133 | CRUT DU FEZ | périmètre libre | A0192 | LA TOUR | périmètre libre |
| A0134 | CRUT DU FEZ | périmètre libre | A0193 | LA TOUR | périmètre libre |
| A0135 | CRUT DU FEZ | périmètre interdit | A0195 | LA TOUR | périmètre libre |
| A0136 | CRUT DU FEZ | périmètre interdit | A0196 | LA TOUR | périmètre libre |
| A0137 | PRE NOUVEAU | périmètre interdit | A0197 | LA TOUR | périmètre libre |
| A0138 | PRE NOUVEAU | périmètre interdit | A0198 | LA TOUR | périmètre libre |
| A0139 | PRE NOUVEAU | périmètre réglementé | A0199 | PRE CHABERT | périmètre libre |
| A0140 | PRE NOUVEAU | périmètre interdit | A0200 | PRE CHABERT | périmètre libre |
| A0141 | PRE NOUVEAU | périmètre interdit | A0201 | PRE CHABERT | périmètre interdit |
| A0142 | PRE NOUVEAU | périmètre interdit | A0202 | PRE CHABERT | périmètre interdit |
| A0147 | COTE PERCHOUD | périmètre libre | A0203 | PRE CHABERT | périmètre libre |
| A0151 | COTE PERCHOUD | périmètre libre | A0204 | PRE CHABERT | périmètre interdit |
| A0152 | COTE PERCHOUD | périmètre libre | A0205 | PRE CHABERT | périmètre interdit |
| A0153 | COTE PERCHOUD | périmètre libre | A0206 | PRE CHABERT | périmètre interdit |
| A0154 | LA TOUR | périmètre interdit | A0207 | PRE CHABERT | périmètre interdit |
| A0155 | LA TOUR | périmètre libre | A0212 | LES MARTINOS | périmètre interdit |
| A0156 | LA TOUR | périmètre libre | A0213 | LES MARTINOS | périmètre interdit |
| A0157 | LA TOUR | périmètre libre | A0214 | LES MARTINOS | périmètre interdit |
| A0158 | LA TOUR | périmètre libre | A0215 | LES MARTINOS | périmètre interdit |
| A0159 | LA TOUR | périmètre libre | A0216 | LES MARTINOS | périmètre libre |
| A0160 | LA TOUR | périmètre libre | A0217 | LES MARTINOS | périmètre interdit |
| A0161 | LA TOUR | périmètre libre | A0219 | BORREGARD | périmètre libre |
| A0162 | LA TOUR | périmètre libre | A0220 | BORREGARD | périmètre libre |
| A0163 | LA TOUR | périmètre libre | A0221 | BORREGARD | périmètre libre |
| A0164 | LA TOUR | périmètre libre | A0222 | BORREGARD | périmètre libre |
| A0165 | LA TOUR | périmètre libre | A0223 | BORREGARD | périmètre libre |
| A0166 | LA TOUR | périmètre libre | A0224 | BORREGARD | périmètre libre |
| A0167 | LA TOUR | périmètre libre | A0225 | BORREGARD | périmètre libre |
| A0168 | LA TOUR | périmètre libre | A0226 | BORREGARD | périmètre libre |
| A0169 | LA TOUR | périmètre libre | A0227 | BORREGARD | périmètre libre |
| A0170 | LA TOUR | périmètre libre | A0228 | BORREGARD | périmètre libre |
| A0171 | LA TOUR | périmètre libre | A0229 | BORREGARD | périmètre libre |
| A0172 | LA TOUR | périmètre libre | A0232 | BORREGARD | périmètre libre |
| A0173 | LA TOUR | périmètre libre | A0234 | BORREGARD | périmètre interdit |
| A0174 | LA TOUR | périmètre libre | A0235 | BORREGARD | périmètre interdit |
| A0175 | LA TOUR | périmètre libre | A0238 | BORREGARD | périmètre interdit |
| A0176 | LA TOUR | périmètre libre | A0239 | BORREGARD | périmètre interdit |

| | | | | | |
|-------|------------------|--------------------|-------|------------------|--------------------|
| A0177 | LA TOUR | périmètre libre | A0240 | BORREGARD | périmètre interdit |
| A0178 | LA TOUR | périmètre libre | A0241 | BORREGARD | périmètre interdit |
| A0246 | SAUTERET | périmètre libre | A0313 | TERRE DE GOULAIT | périmètre libre |
| A0247 | SAUTERET | périmètre libre | A0314 | TERRE DE GOULAIT | périmètre libre |
| A0248 | SAUTERET | périmètre libre | A0315 | TERRE DE GOULAIT | périmètre libre |
| A0249 | SAUTERET | périmètre libre | A0316 | TERRE DE GOULAIT | périmètre libre |
| A0250 | SAUTERET | périmètre libre | A0317 | TERRE DE GOULAIT | périmètre libre |
| A0251 | SAUTERET | périmètre libre | A0318 | TERRE DE GOULAIT | périmètre libre |
| A0252 | SAUTERET | périmètre libre | A0320 | TERRE DE GOULAIT | périmètre interdit |
| A0255 | SAUTERET | périmètre libre | A0321 | TERRE DE GOULAIT | périmètre interdit |
| A0256 | SAUTERET | périmètre interdit | A0322 | TERRE DE GOULAIT | périmètre interdit |
| A0257 | SAUTERET | périmètre interdit | A0323 | TERRE DE GOULAIT | périmètre libre |
| A0262 | SAUTERET | périmètre interdit | A0324 | TERRE DE GOULAIT | périmètre libre |
| A0263 | SAUTERET | périmètre libre | A0325 | TERRE DE GOULAIT | périmètre libre |
| A0267 | SAUTERET | périmètre interdit | A0326 | TERRE DE GOULAIT | périmètre interdit |
| A0268 | SAUTERET | périmètre interdit | A0327 | TERRE DE GOULAIT | périmètre libre |
| A0269 | SAUTERET | périmètre interdit | A0328 | TERRE DE GOULAIT | périmètre libre |
| A0270 | SAUTERET | périmètre interdit | A0329 | TERRE DE GOULAIT | périmètre libre |
| A0272 | SAUTERET | périmètre interdit | A0330 | TERRE DE GOULAIT | périmètre libre |
| A0273 | SAUTERET | périmètre interdit | A0331 | TERRE DE GOULAIT | périmètre libre |
| A0274 | SAUTERET | périmètre interdit | A0332 | TERRE DE GOULAIT | périmètre libre |
| A0279 | LE GRAND BOIS | périmètre libre | A0333 | TERRE DE GOULAIT | périmètre libre |
| A0280 | LE GRAND BOIS | périmètre libre | A0334 | TERRE DE GOULAIT | périmètre libre |
| A0281 | LE GRAND BOIS | périmètre libre | A0335 | LA MALADIERE | périmètre libre |
| A0282 | LES MARTINOS | périmètre libre | A0336 | LA MALADIERE | périmètre libre |
| A0283 | LES MARTINOS | périmètre interdit | A0337 | LA MALADIERE | périmètre libre |
| A0284 | LES MARTINOS | périmètre libre | A0338 | LA MALADIERE | périmètre interdit |
| A0285 | LES MARTINOS | périmètre libre | A0339 | LA MALADIERE | périmètre interdit |
| A0286 | LES MARTINOS | périmètre libre | A0340 | LA MALADIERE | périmètre interdit |
| A0287 | LES MARTINOS | périmètre libre | A0341 | LA MALADIERE | périmètre interdit |
| A0288 | LES MARTINOS | périmètre interdit | A0342 | LA MALADIERE | périmètre libre |
| A0289 | LES MARTINOS | périmètre interdit | A0343 | LA MALADIERE | périmètre interdit |
| A0290 | LES MARTINOS | périmètre interdit | A0344 | LA MALADIERE | périmètre interdit |
| A0291 | GOULAIT | périmètre libre | A0345 | LES COMBES NORD | périmètre interdit |
| A0292 | GOULAIT | périmètre libre | A0346 | LES COMBES NORD | périmètre interdit |
| A0293 | GOULAIT | périmètre libre | A0347 | LES COMBES NORD | périmètre interdit |
| A0294 | GOULAIT | périmètre libre | A0348 | LES COMBES NORD | périmètre interdit |
| A0295 | GOULAIT | périmètre libre | A0349 | LES COMBES NORD | périmètre interdit |
| A0296 | GOULAIT | périmètre interdit | A0350 | LES COMBES NORD | périmètre interdit |
| A0297 | GOULAIT | périmètre interdit | A0351 | LES COMBES NORD | périmètre interdit |
| A0299 | TERRE DE GOULAIT | périmètre interdit | A0352 | LES COMBES NORD | périmètre interdit |
| A0300 | TERRE DE GOULAIT | périmètre interdit | A0355 | GARRET | périmètre interdit |
| A0301 | TERRE DE GOULAIT | périmètre interdit | A0356 | GARRET | périmètre interdit |
| A0302 | TERRE DE GOULAIT | périmètre interdit | A0357 | GARRET | périmètre interdit |
| A0303 | TERRE DE GOULAIT | périmètre interdit | A0358 | GARRET | périmètre libre |
| A0304 | TERRE DE GOULAIT | périmètre interdit | A0359 | GARRET | périmètre libre |
| A0305 | TERRE DE GOULAIT | périmètre interdit | A0360 | GARRET | périmètre libre |

| | | | | | |
|-------|-------------------|--------------------|-------|-----------------------------|--------------------|
| A0306 | TERRE DE GOULAIT | périmètre interdit | A0362 | LES ADREYS | périmètre interdit |
| A0307 | TERRE DE GOULAIT | périmètre interdit | A0364 | LES ADREYS | périmètre interdit |
| A0308 | TERRE DE GOULAIT | périmètre interdit | A0368 | LES ADREYS | périmètre interdit |
| A0309 | TERRE DE GOULAIT | périmètre interdit | A0370 | LES ADREYS | périmètre interdit |
| A0310 | TERRE DE GOULAIT | périmètre interdit | A0371 | LE MONT DE DESSUS | périmètre interdit |
| A0311 | TERRE DE GOULAIT | périmètre interdit | A0372 | LE MONT DE DESSUS | périmètre interdit |
| A0312 | TERRE DE GOULAIT | périmètre libre | A0373 | LE MONT DE DESSUS | périmètre interdit |
| A0374 | LE MONT DE DESSUS | périmètre interdit | A0446 | LE GENEVRAY | périmètre interdit |
| A0375 | LE MONT DE DESSUS | périmètre interdit | A0447 | LE GENEVRAY | périmètre interdit |
| A0378 | LE MONT DE DESSUS | périmètre interdit | A0448 | LE GENEVRAY | périmètre interdit |
| A0380 | LE MONT DE DESSUS | périmètre interdit | A0449 | LE GENEVRAY | périmètre interdit |
| A0382 | LE MONT DE DESSUS | périmètre interdit | A0450 | LE GENEVRAY | périmètre interdit |
| A0383 | LE MONT DE DESSUS | périmètre interdit | A0452 | LE GENEVRAY | périmètre interdit |
| A0387 | LE MONT DE DESSUS | périmètre interdit | A0455 | LES BERLINS | périmètre interdit |
| A0388 | LE MONT DE DESSUS | périmètre interdit | A0456 | LES BERLINS | périmètre interdit |
| A0389 | LE MONT DE DESSUS | périmètre interdit | A0457 | LES BERLINS | périmètre interdit |
| A0390 | LE MONT DE DESSUS | périmètre interdit | A0459 | LES BERLINS | périmètre interdit |
| A0391 | LE MONT DE DESSUS | périmètre interdit | A0460 | LES BERLINS | périmètre interdit |
| A0392 | LE MONT DE DESSUS | périmètre interdit | A0461 | LES BERLINS | périmètre interdit |
| A0393 | PRES BRESSOUD | périmètre interdit | A0462 | MICAS | périmètre interdit |
| A0394 | PRES BRESSOUD | périmètre interdit | A0463 | MICAS | périmètre interdit |
| A0395 | PRES BRESSOUD | périmètre interdit | A0466 | MICAS | périmètre interdit |
| A0396 | PRES BRESSOUD | périmètre interdit | A0467 | MICAS | périmètre interdit |
| A0397 | PRES BRESSOUD | périmètre interdit | A0468 | MICAS | périmètre interdit |
| A0398 | PRES BRESSOUD | périmètre interdit | A0469 | CHAMP BARON | périmètre interdit |
| A0399 | PRES BRESSOUD | périmètre interdit | A0470 | CHAMP BARON | périmètre interdit |
| A0400 | PRES BRESSOUD | périmètre interdit | A0471 | CHAMP BARON | périmètre interdit |
| A0401 | PRES BRESSOUD | périmètre interdit | A0472 | CHAMP BARON | périmètre interdit |
| A0402 | PRES BRESSOUD | périmètre interdit | A0473 | CHAMP BARON | périmètre interdit |
| A0403 | LAVIS | périmètre interdit | A0474 | CHAMP BARON | périmètre interdit |
| A0404 | LAVIS | périmètre interdit | A0475 | CHAMP BARON | périmètre interdit |
| A0406 | LAVIS | périmètre interdit | A0476 | CHAMP BARON | périmètre interdit |
| A0407 | LAVIS | périmètre interdit | A0477 | CHAMP BARON | périmètre interdit |
| A0408 | LAVIS | périmètre interdit | A0478 | CHAMP BARON | périmètre interdit |
| A0409 | LAVIS | périmètre interdit | A0479 | CHAMP BARON | périmètre interdit |
| A0410 | LAVIS | périmètre interdit | A0480 | CHAMP BARON | périmètre interdit |
| A0411 | LAVIS | périmètre interdit | A0481 | CHAMP BARON | périmètre interdit |
| A0412 | LAVIS | périmètre interdit | A0482 | CHAMP BARON | périmètre interdit |
| A0413 | LAVIS | périmètre interdit | A0483 | CHAMP BARON | périmètre interdit |
| A0414 | LE SEBON | périmètre interdit | A0484 | CHAMP BARON | périmètre interdit |
| A0419 | LE SEBON | périmètre interdit | A0485 | CHAMP BARON | périmètre interdit |
| A0420 | LE SEBON | périmètre interdit | A0486 | CHAMP BARON | périmètre interdit |
| A0421 | LE SEBON | périmètre interdit | A0487 | CHAMP BARON | périmètre interdit |
| A0422 | LE SEBON | périmètre interdit | A0488 | CHAMP BARON | périmètre interdit |
| A0423 | LE SEBON | périmètre interdit | A0490 | PETIT CHAMP ET GRAND PRE | périmètre interdit |
| A0425 | LES JOURNAUX | périmètre interdit | A0491 | PETIT CHAMP ET GRAND PRE | périmètre interdit |

| | | | | | |
|-------|----------------|--------------------|-------|--------------------------|--------------------|
| A0426 | LE MONT | périmètre interdit | A0492 | PETIT CHAMP ET GRAND PRE | périmètre interdit |
| A0427 | LE MONT | périmètre interdit | A0493 | PETIT CHAMP ET GRAND PRE | périmètre interdit |
| A0428 | LE MONT | périmètre interdit | A0495 | PETIT CHAMP ET GRAND PRE | périmètre interdit |
| A0429 | LE MONT | périmètre interdit | A0497 | PETIT CHAMP ET GRAND PRE | périmètre libre |
| A0433 | LE MONT | périmètre interdit | A0498 | PETIT CHAMP ET GRAND PRE | périmètre libre |
| A0434 | LE GENEVRAY | périmètre interdit | A0499 | VIEUX CHATEAU | périmètre libre |
| A0436 | LE GENEVRAY | périmètre interdit | A0500 | VIEUX CHATEAU | périmètre libre |
| A0437 | LE GENEVRAY | périmètre interdit | A0501 | VIEUX CHATEAU | périmètre libre |
| A0440 | LE GENEVRAY | périmètre interdit | A0502 | VIEUX CHATEAU | périmètre libre |
| A0441 | LE GENEVRAY | périmètre interdit | A0503 | VIEUX CHATEAU | périmètre libre |
| A0442 | LE GENEVRAY | périmètre interdit | A0505 | VIEUX CHATEAU | périmètre interdit |
| A0443 | LE GENEVRAY | périmètre interdit | A0506 | LES RAJAS | périmètre libre |
| A0445 | LE GENEVRAY | périmètre interdit | A0507 | LES RAJAS | périmètre libre |
| A0508 | LES RAJAS | périmètre libre | A0573 | REVELET | périmètre libre |
| A0510 | LES RAJAS | périmètre libre | A0574 | REVELET | périmètre libre |
| A0511 | LES RAJAS | périmètre interdit | A0575 | REVELET | périmètre interdit |
| A0513 | LES RAJAS | périmètre interdit | A0576 | REVELET | périmètre interdit |
| A0514 | LES RAJAS | périmètre interdit | A0578 | REVELET | périmètre interdit |
| A0515 | LES RAJAS | périmètre interdit | A0580 | LES BERLINS | périmètre interdit |
| A0518 | LES RAJAS | périmètre interdit | A0581 | GARRET | périmètre interdit |
| A0519 | LES RAJAS | périmètre interdit | A0584 | LE GENEVRAY | périmètre interdit |
| A0521 | LES COMBES SUD | périmètre interdit | A0585 | LE GENEVRAY | périmètre interdit |
| A0522 | LES COMBES SUD | périmètre interdit | A0586 | LE GENEVRAY | périmètre interdit |
| A0523 | LES COMBES SUD | périmètre interdit | A0587 | LES ADREYS | périmètre interdit |
| A0524 | LES COMBES SUD | périmètre interdit | A0589 | LES ADREYS | périmètre interdit |
| A0525 | LES COMBES SUD | périmètre interdit | A0591 | LES ADREYS | périmètre interdit |
| A0526 | LES COMBES SUD | périmètre interdit | A0592 | LES ADREYS | périmètre interdit |
| A0527 | LES COMBES SUD | périmètre interdit | A0593 | LES ADREYS | périmètre interdit |
| A0528 | LES COMBES SUD | périmètre interdit | A0594 | LES ADREYS | périmètre interdit |
| A0529 | LES COMBES SUD | périmètre interdit | A0595 | LES ADREYS | périmètre interdit |
| A0530 | LES COMBES SUD | périmètre interdit | A0597 | BORREGARD | périmètre libre |
| A0531 | LES COMBES SUD | périmètre interdit | A0598 | PRE NOUVEAU | périmètre interdit |
| A0532 | LES COMBES SUD | périmètre libre | A0601 | LE GRAND BOIS | périmètre libre |
| A0533 | LES COMBES SUD | périmètre libre | A0602 | LE GRAND BOIS | périmètre libre |
| A0534 | LES COMBES SUD | périmètre libre | A0603 | LE GRAND BOIS | périmètre libre |
| A0535 | LES COMBES SUD | périmètre libre | A0604 | COURBEMANT | périmètre libre |
| A0536 | LES COMBES SUD | périmètre interdit | A0607 | LES MARTINOS | périmètre interdit |
| A0541 | REVELET | périmètre libre | A0608 | PRE NOUVEAU | périmètre interdit |
| A0542 | REVELET | périmètre libre | A0610 | CHENEVARIE | périmètre interdit |
| A0543 | REVELET | périmètre libre | A0611 | PRE NOUVEAU | périmètre interdit |
| A0544 | REVELET | périmètre libre | A0612 | PRE NOUVEAU | périmètre interdit |
| A0548 | REVELET | périmètre libre | A0613 | PRE NOUVEAU | périmètre interdit |
| A0549 | REVELET | périmètre libre | A0614 | PRE NOUVEAU | périmètre interdit |
| A0550 | REVELET | périmètre libre | A0615 | PRE NOUVEAU | périmètre interdit |

| | | | | | |
|-------|--------------|--------------------|-------|-------------------|--------------------|
| A0551 | REVELET | périmètre libre | A0617 | SARAZINE | périmètre interdit |
| A0552 | REVELET | périmètre interdit | A0621 | LE MONT DE DESSUS | périmètre interdit |
| A0553 | REVELET | périmètre interdit | A0622 | LE MONT DE DESSUS | périmètre interdit |
| A0554 | REVELET | périmètre libre | A0623 | LAVIS | périmètre interdit |
| A0555 | REVELET | périmètre libre | A0624 | LAVIS | périmètre interdit |
| A0556 | REVELET | périmètre libre | A0625 | SARAZINE | périmètre interdit |
| A0557 | REVELET | périmètre libre | A0626 | SARAZINE | périmètre interdit |
| A0558 | REVELET | périmètre interdit | A0628 | SARAZINE | périmètre interdit |
| A0559 | REVELET | périmètre libre | A0629 | SARAZINE | périmètre interdit |
| A0560 | REVELET | périmètre libre | A0630 | SARAZINE | périmètre interdit |
| A0561 | REVELET | périmètre libre | A0632 | SAUTERET | périmètre interdit |
| A0562 | REVELET | périmètre libre | A0633 | SAUTERET | périmètre interdit |
| A0563 | REVELET | périmètre libre | A0634 | SAUTERET | périmètre interdit |
| A0564 | REVELET | périmètre libre | A0635 | SAUTERET | périmètre interdit |
| A0565 | REVELET | périmètre libre | A0636 | SAUTERET | périmètre interdit |
| A0566 | REVELET | périmètre libre | A0638 | SAUTERET | périmètre interdit |
| A0567 | REVELET | périmètre libre | A0639 | VIEUX CHATEAU | périmètre libre |
| A0568 | REVELET | périmètre interdit | A0640 | VIEUX CHATEAU | périmètre interdit |
| A0570 | REVELET | périmètre libre | A0641 | VIEUX CHATEAU | périmètre libre |
| A0571 | REVELET | périmètre libre | A0643 | SAUTERET | périmètre interdit |
| A0572 | REVELET | périmètre libre | A0644 | SAUTERET | périmètre interdit |
| A0645 | LE GENEVRAY | périmètre interdit | A0714 | CHAMP BARON | périmètre interdit |
| A0646 | LE GENEVRAY | périmètre interdit | A0715 | MICAS | périmètre interdit |
| A0647 | LES RAJAS | périmètre interdit | A0716 | MICAS | périmètre interdit |
| A0648 | LES RAJAS | périmètre interdit | A0717 | MICAS | périmètre interdit |
| A0652 | SOMMIER | périmètre interdit | A0718 | MICAS | périmètre interdit |
| A0653 | SOMMIER | périmètre interdit | A0719 | MICAS | périmètre interdit |
| A0656 | SOMMIER | périmètre interdit | A0720 | MICAS | périmètre interdit |
| A0657 | LES MARTINOS | périmètre interdit | A0723 | SOMMIER | périmètre interdit |
| A0658 | LES MARTINOS | périmètre interdit | A0724 | SOMMIER | périmètre interdit |
| A0659 | LES MARTINOS | périmètre interdit | A0726 | SAUTERET | périmètre interdit |
| A0660 | LES MARTINOS | périmètre interdit | A0727 | LES ADREYS | périmètre interdit |
| A0661 | LES MARTINOS | périmètre interdit | A0728 | LES ADREYS | périmètre libre |
| A0662 | LES MARTINOS | périmètre interdit | A0729 | COURBEMANT | périmètre libre |
| A0663 | LES MARTINOS | périmètre interdit | A0730 | COURBEMANT | périmètre libre |
| A0664 | LES MARTINOS | périmètre interdit | A0731 | LES COMBES NORD | périmètre interdit |
| A0665 | LES MARTINOS | périmètre interdit | A0732 | LE MONT DE DESSUS | périmètre interdit |
| A0666 | LES MARTINOS | périmètre libre | A0733 | SOMMIER | périmètre interdit |
| A0667 | SAUTERET | périmètre interdit | A0734 | SOMMIER | périmètre interdit |
| A0668 | SAUTERET | périmètre interdit | A0736 | LE GENEVRAY | périmètre interdit |
| A0669 | SAUTERET | périmètre interdit | A0737 | LE GENEVRAY | périmètre interdit |
| A0670 | LES ADREYS | périmètre interdit | A0738 | LE GENEVRAY | périmètre interdit |
| A0671 | LES ADREYS | périmètre interdit | A0739 | LE GENEVRAY | périmètre interdit |
| A0673 | SAUTERET | périmètre interdit | A0740 | LE GENEVRAY | périmètre interdit |
| A0676 | LE GENEVRAY | périmètre interdit | A0741 | LE GENEVRAY | périmètre interdit |
| A0677 | LE GENEVRAY | périmètre interdit | A0742 | LE GENEVRAY | périmètre interdit |
| A0678 | LE GENEVRAY | périmètre interdit | A0743 | LE GENEVRAY | périmètre interdit |

| | | | | | |
|-------|--------------------------|--------------------|-------|-------------------|--------------------|
| A0679 | LE GENEVRAY | périmètre interdit | A0744 | LE GENEVRAY | périmètre interdit |
| A0680 | SAUTERET | périmètre interdit | A0745 | LE SEBON | périmètre interdit |
| A0681 | SOUVEYROUD | périmètre libre | A0748 | LE SEBON | périmètre interdit |
| A0685 | LES ADREYS | périmètre interdit | A0749 | LE SEBON | périmètre interdit |
| A0686 | LES ADREYS | périmètre interdit | A0750 | LE SEBON | périmètre interdit |
| A0687 | LES ADREYS | périmètre interdit | A0753 | REVELET | périmètre libre |
| A0688 | LES COMBES NORD | périmètre interdit | A0754 | REVELET | périmètre libre |
| A0689 | LES COMBES NORD | périmètre interdit | A0755 | REVELET | périmètre libre |
| A0690 | LES COMBES NORD | périmètre interdit | A0756 | REVELET | périmètre libre |
| A0691 | LES COMBES NORD | périmètre interdit | A0759 | REVELET | périmètre libre |
| A0692 | COURBEMANT | périmètre libre | A0760 | REVELET | périmètre libre |
| A0693 | COURBEMANT | périmètre libre | A0762 | BORREGARD | périmètre interdit |
| A0696 | SOMMIER | périmètre interdit | A0765 | LE MONT DE DESSUS | périmètre interdit |
| A0697 | SOMMIER | périmètre interdit | A0766 | BORREGARD | périmètre interdit |
| A0698 | SAUTERET | périmètre interdit | A0767 | BORREGARD | périmètre interdit |
| A0700 | LE SEBON | périmètre interdit | A0768 | BORREGARD | périmètre interdit |
| A0701 | LE SEBON | périmètre interdit | A0770 | BORREGARD | périmètre interdit |
| A0702 | LE SEBON | périmètre interdit | A0772 | BORREGARD | périmètre interdit |
| A0703 | LE SEBON | périmètre interdit | A0775 | BORREGARD | périmètre libre |
| A0704 | LE SEBON | périmètre interdit | A0776 | BORREGARD | périmètre libre |
| A0706 | LE MONT DE DESSUS | périmètre interdit | A0777 | BORREGARD | périmètre interdit |
| A0709 | LES ADREYS | périmètre interdit | A0778 | LE GRAND BOIS | périmètre interdit |
| A0710 | LES ADREYS | périmètre interdit | A0779 | LE GRAND BOIS | périmètre libre |
| A0711 | LE MONT DE DESSUS | périmètre interdit | A0780 | LE GRAND BOIS | périmètre interdit |
| A0712 | LE MONT DE DESSUS | périmètre interdit | A0781 | LE GRAND BOIS | périmètre libre |
| A0713 | CHAMP BARON | périmètre interdit | A0782 | LE GRAND BOIS | périmètre libre |
| A0784 | LES ADREYS | périmètre interdit | A0859 | LE SEBON | périmètre interdit |
| A0785 | LES ADREYS | périmètre interdit | A0860 | LES ADREYS | périmètre interdit |
| A0786 | LES ADREYS | périmètre interdit | A0862 | SOMMIER | périmètre interdit |
| A0787 | SARAZINE | périmètre interdit | A0863 | SOMMIER | périmètre interdit |
| A0789 | LES MARTINOS | périmètre interdit | A0866 | BORREGARD | périmètre interdit |
| A0791 | BORREGARD | périmètre libre | A0867 | BORREGARD | périmètre libre |
| A0792 | SAUTERET | périmètre interdit | A0870 | LE MONT | périmètre interdit |
| A0793 | SAUTERET | périmètre interdit | A0871 | LE MONT | périmètre interdit |
| A0794 | SAUTERET | périmètre interdit | A0872 | LE MONT | périmètre interdit |
| A0795 | SAUTERET | périmètre interdit | A0873 | LE MONT | périmètre interdit |
| A0798 | BORREGARD | périmètre interdit | A0874 | LE MONT | périmètre interdit |
| A0800 | REVELET | périmètre libre | A0875 | LE MONT | périmètre interdit |
| A0803 | SAUTERET | périmètre interdit | A0876 | LE GENEVRAY | périmètre interdit |
| A0805 | CHENEVARIE | périmètre interdit | A0877 | LE GENEVRAY | périmètre interdit |
| A0806 | CHENEVARIE | périmètre interdit | A0878 | SAUTERET | périmètre interdit |
| A0807 | LES ADREYS | périmètre interdit | A0879 | SAUTERET | périmètre interdit |
| A0808 | LE MONT DE DESSUS | périmètre interdit | A0880 | LE MONT DE DESSUS | périmètre interdit |
| A0809 | LES BERLINS | périmètre interdit | A0881 | LE MONT DE DESSUS | périmètre interdit |
| A0810 | PETIT CHAMP ET GRAND PRE | périmètre interdit | A0882 | SARAZINE | périmètre interdit |
| A0814 | SAUTERET | périmètre interdit | A0883 | SARAZINE | périmètre interdit |

| | | | | | |
|-------|--------------------------|--------------------|------------|----------------------|--------------------|
| A0815 | SAUTERET | périmètre interdit | A0884 | SARAZINE | périmètre interdit |
| A0816 | SAUTERET | périmètre interdit | A0886 | LES ADREYS | périmètre interdit |
| A0817 | SAUTERET | périmètre interdit | A0895 | SARAZINE | périmètre interdit |
| A0818 | COTE PERCHOUD | périmètre interdit | A0896 | SARAZINE | périmètre interdit |
| A0821 | SARAZINE | périmètre interdit | A0897 | LES COMBES SUD | périmètre interdit |
| A0822 | LE SEBON | périmètre interdit | A0898 | LES COMBES SUD | périmètre interdit |
| A0823 | LE SEBON | périmètre interdit | A0899 | LES COMBES SUD | périmètre interdit |
| A0824 | LES JOURNAUX | périmètre interdit | A0900 | LES COMBES SUD | périmètre interdit |
| A0825 | LES JOURNAUX | périmètre interdit | A0908 | SAUTERET | périmètre interdit |
| A0826 | LES JOURNAUX | périmètre interdit | A0909 | SAUTERET | périmètre interdit |
| A0827 | LES JOURNAUX | périmètre interdit | A0912 | REVELET | périmètre interdit |
| A0828 | LES JOURNAUX | périmètre interdit | A0913 | REVELET | périmètre interdit |
| A0829 | LES JOURNAUX | périmètre interdit | A0914 | REVELET | périmètre interdit |
| A0831 | LES ADREYS | périmètre interdit | A0915 | LE SEBON | périmètre interdit |
| A0832 | LES ADREYS | périmètre interdit | A0916 | LE SEBON | périmètre interdit |
| A0833 | LES ADREYS | périmètre interdit | A0917 | LE SEBON | périmètre interdit |
| A0835 | LES COMBES NORD | périmètre interdit | A0920 | LES ADREYS | périmètre interdit |
| A0836 | LES COMBES NORD | périmètre interdit | A0921 | BORREGARD | périmètre interdit |
| A0837 | LES COMBES NORD | périmètre interdit | A0922 | BORREGARD | périmètre interdit |
| A0838 | LES MARTINOS | périmètre libre | A0923 | BORREGARD | périmètre interdit |
| A0839 | LES MARTINOS | périmètre interdit | A0924 | SAUTERET | périmètre interdit |
| A0840 | VIEUX CHATEAU | périmètre libre | A0925 | SAUTERET | périmètre interdit |
| A0841 | VIEUX CHATEAU | périmètre libre | A0926 | SOMMIER | périmètre interdit |
| A0842 | VIEUX CHATEAU | périmètre libre | A0927 | LES ADREYS | périmètre interdit |
| A0846 | PETIT CHAMP ET GRAND PRE | périmètre interdit | A0928 | SAUTERET | périmètre interdit |
| A0852 | LE MONT | périmètre interdit | A0929 | LES ADREYS | périmètre interdit |
| A0853 | LE MONT | périmètre interdit | A0930 | LES JOURNAUX | périmètre interdit |
| A0854 | LE SEBON | périmètre interdit | A0931 | SAUTERET | périmètre interdit |
| A0855 | LE SEBON | périmètre interdit | A0932 | SAUTERET | périmètre interdit |
| A0856 | LE SEBON | périmètre interdit | A0933 | SAUTERET | périmètre interdit |
| A0857 | LE SEBON | périmètre interdit | A0934 | SAUTERET | périmètre interdit |
| A0858 | LE SEBON | périmètre interdit | A0935 | SAUTERET | périmètre interdit |
| A0936 | SAUTERET | périmètre interdit | AB001 1 | HAMEAU DE LA BOURJAT | périmètre interdit |
| A0937 | SAUTERET | périmètre interdit | AB001 2 | HAMEAU DE LA BOURJAT | périmètre interdit |
| A0938 | GOULAIT | périmètre interdit | AB001 4 | HAMEAU DE LA BOURJAT | périmètre interdit |
| A0939 | GOULAIT | périmètre interdit | AB001 5 | HAMEAU DE LA BOURJAT | périmètre interdit |
| A0940 | LES BERLINS | périmètre interdit | AB001 6 | HAMEAU DE LA BOURJAT | périmètre interdit |
| A0941 | LES BERLINS | périmètre interdit | AB001 8 | HAMEAU DE LA BOURJAT | périmètre interdit |
| A0942 | LA TOUR | périmètre libre | AB001 9 | HAMEAU DE LA BOURJAT | périmètre interdit |
| A0943 | LA TOUR | périmètre libre | AB002 0 | HAMEAU DE LA BOURJAT | périmètre interdit |
| A0944 | LA TOUR | périmètre libre | AB002 1 | HAMEAU DE LA BOURJAT | périmètre interdit |
| A0945 | COTE PERCHOUD | périmètre libre | AB002 | HAMEAU DE LA BOURJAT | périmètre interdit |

| | | | | | |
|-------|-----------------------------|--------------------|------------|----------------------|--------------------|
| | | | 3 | | |
| A0948 | COTE PERCHOUD | périmètre interdit | AB002 4 | HAMEAU DE LA BOURJAT | périmètre interdit |
| A0950 | COTE PERCHOUD | périmètre interdit | AB002 5 | HAMEAU DE LA BOURJAT | périmètre interdit |
| A0951 | COTE PERCHOUD | périmètre interdit | AB002 6 | HAMEAU DE LA BOURJAT | périmètre interdit |
| A0952 | LES RAJAS | périmètre interdit | AB002 7 | HAMEAU DE LA BOURJAT | périmètre interdit |
| A0955 | COTE PERCHOUD | périmètre interdit | AB002 8 | HAMEAU DE LA BOURJAT | périmètre interdit |
| A0956 | SAUTERET | périmètre interdit | AB002 9 | HAMEAU DE LA BOURJAT | périmètre interdit |
| A0957 | SAUTERET | périmètre interdit | AB003 0 | HAMEAU DE LA BOURJAT | périmètre interdit |
| A0958 | BORREGARD | périmètre libre | AB003 2 | HAMEAU DE LA BOURJAT | périmètre interdit |
| A0959 | BORREGARD | périmètre libre | AB003 3 | HAMEAU DE LA BOURJAT | périmètre interdit |
| A0960 | BORREGARD | périmètre libre | AB003 4 | HAMEAU DE LA BOURJAT | périmètre interdit |
| A0961 | BORREGARD | périmètre libre | AB003 5 | HAMEAU DE LA BOURJAT | périmètre interdit |
| A0962 | BORREGARD | périmètre libre | AB003 9 | HAMEAU DE LA BOURJAT | périmètre interdit |
| A0967 | SAUTERET | périmètre interdit | AB004 4 | HAMEAU DE LA BOURJAT | périmètre interdit |
| A0968 | SAUTERET | périmètre interdit | AB004 5 | HAMEAU DE LA BOURJAT | périmètre interdit |
| A0969 | SAUTERET | périmètre interdit | AB004 9 | HAMEAU DE LA BOURJAT | périmètre interdit |
| A0970 | SARAZINE | périmètre interdit | AB005 0 | HAMEAU DE LA BOURJAT | périmètre interdit |
| A0971 | LE MONT DE DESSUS | périmètre interdit | AB005 3 | CONTAMINES | périmètre interdit |
| A0972 | LE MONT DE DESSUS | périmètre interdit | AB005 4 | CONTAMINES | périmètre interdit |
| A0973 | PRE NOUVEAU | périmètre interdit | AB005 5 | CONTAMINES | périmètre interdit |
| A0974 | PRE NOUVEAU | périmètre interdit | AB005 6 | CONTAMINES | périmètre interdit |
| A0975 | PETIT CHAMP ET GRAND PRE | périmètre interdit | AB005 7 | CONTAMINES | périmètre interdit |
| A0976 | PETIT CHAMP ET GRAND PRE | périmètre interdit | AB005 8 | CONTAMINES | périmètre interdit |
| A0977 | PETIT CHAMP ET GRAND PRE | périmètre libre | AB005 9 | CONTAMINES | périmètre interdit |
| A0978 | GARRET | périmètre interdit | AB006 2 | CONTAMINES | périmètre interdit |
| A0979 | GARRET | périmètre interdit | AB006 3 | CONTAMINES | périmètre interdit |
| A0980 | LES ADREYS | périmètre interdit | AB006 4 | CONTAMINES | périmètre interdit |
| A0981 | LES ADREYS | périmètre interdit | AB006 5 | CONTAMINES | périmètre interdit |
| A0982 | LES ADREYS | périmètre interdit | AB006 6 | CONTAMINES | périmètre interdit |
| A0983 | LES ADREYS | périmètre interdit | AB006 7 | CONTAMINES | périmètre interdit |
| A0984 | LES ADREYS | périmètre interdit | AB006 8 | CONTAMINES | périmètre interdit |

| | | | | | |
|------------|----------------------|--------------------|------------|-----------------------------|--------------------|
| A0987 | LE MONT DE DESSUS | périmètre interdit | AB006 9 | CONTAMINES | périmètre interdit |
| A0988 | LE MONT DE DESSUS | périmètre interdit | AB007 2 | CONTAMINES | périmètre interdit |
| A0990 | LES RAJAS | périmètre interdit | AB007 3 | CONTAMINES | périmètre interdit |
| A0991 | LES RAJAS | périmètre interdit | AB007 4 | CONTAMINES | périmètre interdit |
| A0992 | LES RAJAS | périmètre interdit | AB007 6 | CONTAMINES | périmètre interdit |
| A0993 | LES RAJAS | périmètre interdit | AB007 7 | CONTAMINES | périmètre interdit |
| A0995 | REVELET | périmètre interdit | AB007 8 | CONTAMINES | périmètre interdit |
| A0997 | REVELET | périmètre interdit | AB008 5 | GATAPANT | périmètre interdit |
| AB000 1 | HAMEAU DE LA BOURJAT | périmètre interdit | AB008 6 | GATAPANT | périmètre interdit |
| AB000 2 | HAMEAU DE LA BOURJAT | périmètre interdit | AB008 7 | GATAPANT | périmètre interdit |
| AB000 5 | HAMEAU DE LA BOURJAT | périmètre interdit | AB008 8 | GATAPANT | périmètre interdit |
| AB000 6 | HAMEAU DE LA BOURJAT | périmètre interdit | AB008 9 | GATAPANT | périmètre interdit |
| AB009 2 | SAUZET | périmètre interdit | AB020 0 | HAMEAU DE LA BOURJAT | périmètre interdit |
| AB009 3 | SAUZET | périmètre interdit | AB020 1 | HAMEAU DE LA BOURJAT | périmètre interdit |
| AB009 4 | SAUZET | périmètre interdit | AB020 2 | HAMEAU DE LA BOURJAT | périmètre interdit |
| AB009 5 | SAUZET | périmètre interdit | AB020 4 | L ENCLOS | périmètre interdit |
| AB009 6 | SAUZET | périmètre interdit | AB020 5 | L ENCLOS | périmètre interdit |
| AB009 7 | SAUZET | périmètre interdit | AB020 6 | CONTAMINES | périmètre interdit |
| AB009 8 | SAUZET | périmètre interdit | AB020 7 | CONTAMINES | périmètre interdit |
| AB009 9 | SAUZET | périmètre interdit | AB020 8 | L ENCLOS | périmètre interdit |
| AB010 0 | SAUZET | périmètre interdit | AB020 9 | L ENCLOS | périmètre interdit |
| AB010 1 | SAUZET | périmètre interdit | AB021 0 | PETIT CHAMP ET GRAND PRE | périmètre interdit |
| AB010 8 | SAUZET | périmètre interdit | AB021 1 | PETIT CHAMP ET GRAND PRE | périmètre interdit |
| AB010 9 | SAUZET | périmètre interdit | AB021 3 | HAMEAU DE LA BOURJAT | périmètre interdit |
| AB011 0 | SAUZET | périmètre interdit | AB021 4 | HAMEAU DE LA BOURJAT | périmètre interdit |
| AB011 1 | SAUZET | périmètre interdit | AB021 9 | CONTAMINES | périmètre interdit |
| AB011 2 | SAUZET | périmètre interdit | AB022 0 | HAMEAU DE LA BOURJAT | périmètre interdit |
| AB012 0 | LE VILLAGE | périmètre interdit | AB022 1 | HAMEAU DE LA BOURJAT | périmètre interdit |
| AB012 1 | LE VILLAGE | périmètre interdit | AB022 2 | HAMEAU DE LA BOURJAT | périmètre interdit |
| AB013 0 | LE VILLAGE | périmètre interdit | AB022 3 | HAMEAU DE LA BOURJAT | périmètre interdit |
| AB013 2 | LE VILLAGE | périmètre interdit | AB024 1 | HAMEAU DE LA BOURJAT | périmètre interdit |

| | | | | | |
|------------|-----------------------------|--------------------|------------|----------------------|--------------------|
| AB013 3 | LE VILLAGE | périmètre interdit | AB024 3 | CONTAMINES | périmètre interdit |
| AB013 4 | LE VILLAGE | périmètre interdit | AB024 4 | CONTAMINES | périmètre interdit |
| AB013 5 | LE VILLAGE | périmètre interdit | AB024 5 | CONTAMINES | périmètre interdit |
| AB013 6 | LE VILLAGE | périmètre interdit | AB024 6 | CONTAMINES | périmètre interdit |
| AB013 7 | LE VILLAGE | périmètre interdit | AB024 7 | CONTAMINES | périmètre interdit |
| AB015 1 | LE VILLAGE | périmètre interdit | AB024 8 | HAMEAU DE LA BOURJAT | périmètre interdit |
| AB015 3 | LE VILLAGE | périmètre interdit | AB024 9 | HAMEAU DE LA BOURJAT | périmètre interdit |
| AB015 8 | L ENCLOS | périmètre interdit | AB025 0 | HAMEAU DE LA BOURJAT | périmètre interdit |
| AB015 9 | L ENCLOS | périmètre interdit | AB025 1 | HAMEAU DE LA BOURJAT | périmètre interdit |
| AB016 0 | L ENCLOS | périmètre interdit | AB025 2 | HAMEAU DE LA BOURJAT | périmètre interdit |
| AB016 2 | L ENCLOS | périmètre interdit | AB025 3 | HAMEAU DE LA BOURJAT | périmètre interdit |
| AB016 3 | L ENCLOS | périmètre interdit | AB025 4 | HAMEAU DE LA BOURJAT | périmètre interdit |
| AB016 7 | L ENCLOS | périmètre interdit | AB025 5 | HAMEAU DE LA BOURJAT | périmètre interdit |
| AB016 8 | L ENCLOS | périmètre interdit | AB025 6 | HAMEAU DE LA BOURJAT | périmètre interdit |
| AB016 9 | L ENCLOS | périmètre interdit | AB025 7 | HAMEAU DE LA BOURJAT | périmètre interdit |
| AB017 0 | L ENCLOS | périmètre interdit | AB025 8 | HAMEAU DE LA BOURJAT | périmètre interdit |
| AB017 4 | L ENCLOS | périmètre interdit | AB026 6 | L ENCLOS | périmètre interdit |
| AB017 5 | L ENCLOS | périmètre interdit | AB026 7 | LE VILLAGE | périmètre interdit |
| AB017 6 | L ENCLOS | périmètre interdit | AB026 8 | HAMEAU DE LA BOURJAT | périmètre interdit |
| AB017 7 | L ENCLOS | périmètre interdit | AB026 9 | HAMEAU DE LA BOURJAT | périmètre interdit |
| AB017 8 | PETIT CHAMP ET GRAND PRE | périmètre interdit | AB027 0 | HAMEAU DE LA BOURJAT | périmètre interdit |
| AB017 9 | PETIT CHAMP ET GRAND PRE | périmètre interdit | AB027 1 | CONTAMINES | périmètre interdit |
| AB018 0 | PETIT CHAMP ET GRAND PRE | périmètre interdit | AB027 2 | HAMEAU DE LA BOURJAT | périmètre interdit |
| AB018 5 | PETIT CHAMP ET GRAND PRE | périmètre interdit | AB027 4 | CONTAMINES | périmètre interdit |
| AB018 6 | PETIT CHAMP ET GRAND PRE | périmètre interdit | AB027 5 | L ENCLOS | périmètre interdit |
| AB018 9 | PETIT CHAMP ET GRAND PRE | périmètre interdit | AB027 6 | L ENCLOS | périmètre interdit |
| AB019 1 | PETIT CHAMP ET GRAND PRE | périmètre interdit | AB027 7 | L ENCLOS | périmètre interdit |
| AB019 2 | PETIT CHAMP ET GRAND PRE | périmètre interdit | AB027 8 | L ENCLOS | périmètre libre |
| AB019 4 | PETIT CHAMP ET GRAND PRE | périmètre interdit | AB027 9 | HAMEAU DE LA BOURJAT | périmètre interdit |
| AB019 5 | PETIT CHAMP ET GRAND PRE | périmètre interdit | AB028 0 | HAMEAU DE LA BOURJAT | périmètre interdit |
| AB019 6 | L ENCLOS | périmètre interdit | AB028 4 | HAMEAU DE LA BOURJAT | périmètre interdit |

| | | | | | |
|------------|-----------------------------|--------------------|------------|-----------------------------|--------------------|
| AB019 7 | LE VILLAGE | périmètre interdit | AB028 5 | HAMEAU DE LA BOURJAT | périmètre interdit |
| AB019 9 | HAMEAU DE LA BOURJAT | périmètre interdit | AB028 6 | LE VILLAGE | périmètre interdit |
| AB028 7 | LE VILLAGE | périmètre interdit | AB119 4 | GATAPANT | périmètre interdit |
| AB028 8 | CONTAMINES | périmètre interdit | AB119 5 | LE VILLAGE | périmètre interdit |
| AB028 9 | CONTAMINES | périmètre interdit | AB119 7 | LE VILLAGE | périmètre interdit |
| AB029 3 | LE VILLAGE | périmètre interdit | AB119 8 | CONTAMINES | périmètre interdit |
| AB031 4 | SAUZET | périmètre interdit | AB120 2 | L ENCLOS | périmètre interdit |
| AB031 5 | SAUZET | périmètre interdit | AB120 4 | GATAPANT | périmètre interdit |
| AB109 2 | LE VILLAGE | périmètre interdit | AB120 6 | LE VILLAGE | périmètre interdit |
| AB109 3 | SAUZET | périmètre interdit | AB120 8 | HAMEAU DE LA BOURJAT | périmètre interdit |
| AB109 6 | SAUZET | périmètre interdit | AB120 9 | HAMEAU DE LA BOURJAT | périmètre interdit |
| AB109 8 | SAUZET | périmètre interdit | AB121 1 | HAMEAU DE LA BOURJAT | périmètre interdit |
| AB110 1 | SAUZET | périmètre interdit | AB121 2 | PETIT CHAMP ET GRAND PRE | périmètre interdit |
| AB110 3 | SAUZET | périmètre interdit | AB121 3 | LE VILLAGE | périmètre interdit |
| AB111 3 | GATAPANT | périmètre interdit | AB121 4 | LE VILLAGE | périmètre interdit |
| AB111 4 | GATAPANT | périmètre interdit | AB121 5 | LE VILLAGE | périmètre interdit |
| AB111 5 | GATAPANT | périmètre interdit | AB121 7 | LE VILLAGE | périmètre interdit |
| AB111 6 | GATAPANT | périmètre interdit | AB121 8 | LE VILLAGE | périmètre interdit |
| AB112 3 | LE VILLAGE | périmètre interdit | AB121 9 | LE VILLAGE | périmètre interdit |
| AB112 5 | LE VILLAGE | périmètre interdit | AB122 0 | GATAPANT | périmètre interdit |
| AB112 7 | LE VILLAGE | périmètre interdit | AB122 1 | LE VILLAGE | périmètre interdit |
| AB113 6 | GATAPANT | périmètre interdit | AB122 2 | CONTAMINES | périmètre interdit |
| AB113 7 | GATAPANT | périmètre interdit | AB122 3 | CONTAMINES | périmètre interdit |
| AB114 1 | GATAPANT | périmètre interdit | AB122 4 | L ENCLOS | périmètre interdit |
| AB114 2 | GATAPANT | périmètre interdit | AB122 5 | L ENCLOS | périmètre interdit |
| AB114 5 | GATAPANT | périmètre interdit | AB122 6 | L ENCLOS | périmètre interdit |
| AB114 6 | GATAPANT | périmètre interdit | AB122 7 | L ENCLOS | périmètre interdit |
| AB114 7 | GATAPANT | périmètre interdit | AB122 8 | L ENCLOS | périmètre interdit |
| AB114 9 | GATAPANT | périmètre interdit | AB123 1 | LE VILLAGE | périmètre interdit |
| AB115 5 | PETIT CHAMP ET GRAND PRE | périmètre interdit | AB123 2 | LE VILLAGE | périmètre interdit |
| AB115 6 | PETIT CHAMP ET GRAND PRE | périmètre interdit | AB123 4 | LE VILLAGE | périmètre interdit |

| | | | | | |
|------------|-------------------------------|--------------------|------------|-------------------------------|--------------------|
| AB115 7 | PETIT CHAMP ET GRAND PRE | périmètre interdit | AB123 5 | LE VILLAGE | périmètre interdit |
| AB115 8 | PETIT CHAMP ET GRAND PRE | périmètre interdit | AB123 6 | LE VILLAGE | périmètre interdit |
| AB115 9 | PETIT CHAMP ET GRAND PRE | périmètre interdit | AB123 8 | SAUZET | périmètre interdit |
| AB116 0 | PETIT CHAMP ET GRAND PRE | périmètre interdit | AB123 9 | SAUZET | périmètre interdit |
| AB116 5 | LE VILLAGE | périmètre interdit | AB124 0 | SAUZET | périmètre interdit |
| AB116 6 | LE VILLAGE | périmètre interdit | AB124 2 | LE VILLAGE | périmètre interdit |
| AB116 7 | LE VILLAGE | périmètre interdit | AB124 3 | HAMEAU DE LA BOURJAT | périmètre interdit |
| AB116 8 | LE VILLAGE | périmètre interdit | AC000 3 | LE SAUZET | périmètre interdit |
| AB116 9 | LE VILLAGE | périmètre interdit | AC000 5 | LE SAUZET | périmètre interdit |
| AB117 1 | SAUZET | périmètre interdit | AC000 6 | LE SAUZET | périmètre interdit |
| AB117 2 | LE VILLAGE | périmètre interdit | AC000 7 | LE SAUZET | périmètre interdit |
| AB117 3 | LE VILLAGE | périmètre interdit | AC001 4 | LE SAUZET | périmètre libre |
| AB117 4 | LE VILLAGE | périmètre interdit | AC001 5 | LE SAUZET | périmètre libre |
| AB117 5 | LE VILLAGE | périmètre interdit | AC001 6 | LE SAUZET | périmètre libre |
| AB117 6 | LE VILLAGE | périmètre interdit | AC001 8 | SAUZET | périmètre libre |
| AB117 7 | LE VILLAGE | périmètre interdit | AC001 9 | LE SAUZET | périmètre libre |
| AB117 8 | LE VILLAGE | périmètre interdit | AC002 0 | LE SAUZET | périmètre libre |
| AB118 4 | HAMEAU DE LA BOURJAT | périmètre interdit | AC002 1 | LE SAUZET | périmètre libre |
| AB118 5 | HAMEAU DE LA BOURJAT | périmètre interdit | AC002 8 | LE SAUZET | périmètre interdit |
| AB118 9 | LE VILLAGE | périmètre interdit | AC002 9 | LE SAUZET | périmètre interdit |
| AB119 0 | CONTAMINES | périmètre interdit | AC003 9 | LE SAUZET | périmètre interdit |
| AB119 1 | LE VILLAGE | périmètre interdit | AC004 0 | LE SAUZET | périmètre interdit |
| AB119 3 | CONTAMINES | périmètre interdit | AC004 7 | LE SAUZET | périmètre interdit |
| AC004 8 | LE SAUZET | périmètre interdit | AC011 6 | VIGNES DE LA ROCHE ET NARD | périmètre interdit |
| AC006 0 | VIGNES DE LA ROCHE ET NARD | périmètre libre | AC011 7 | VIGNES DE LA ROCHE ET NARD | périmètre interdit |
| AC006 1 | VIGNES DE LA ROCHE ET NARD | périmètre libre | AC011 8 | VIGNES DE LA ROCHE ET NARD | périmètre interdit |
| AC006 2 | VIGNES DE LA ROCHE ET NARD | périmètre libre | AC012 0 | VIGNES DE LA ROCHE ET NARD | périmètre interdit |
| AC006 3 | VIGNES DE LA ROCHE ET NARD | périmètre libre | AC012 1 | VIGNES DE LA ROCHE ET NARD | périmètre interdit |
| AC006 4 | VIGNES DE LA ROCHE ET NARD | périmètre libre | AC012 2 | VIGNES DE LA ROCHE ET NARD | périmètre interdit |
| AC006 5 | VIGNES DE LA ROCHE ET NARD | périmètre interdit | AC012 3 | VIGNES DE LA ROCHE ET NARD | périmètre interdit |
| AC006 6 | VIGNES DE LA ROCHE ET NARD | périmètre libre | AC012 4 | VIGNES DE LA ROCHE ET NARD | périmètre interdit |

| | | | | | |
|--------|----------------------------|--------------------|--------|----------------------------|--------------------|
| AC0067 | VIGNES DE LA ROCHE ET NARD | périmètre libre | AC0125 | VIGNES DE LA ROCHE ET NARD | périmètre interdit |
| AC0068 | VIGNES DE LA ROCHE ET NARD | périmètre libre | AC0126 | VIGNES DE LA ROCHE ET NARD | périmètre interdit |
| AC0069 | VIGNES DE LA ROCHE ET NARD | périmètre interdit | AC0128 | VIGNES DE LA ROCHE ET NARD | périmètre interdit |
| AC0070 | VIGNES DE LA ROCHE ET NARD | périmètre interdit | AC0129 | VIGNES DE LA ROCHE ET NARD | périmètre interdit |
| AC0071 | VIGNES DE LA ROCHE ET NARD | périmètre interdit | AC0132 | LE SAUZET | périmètre interdit |
| AC0072 | VIGNES DE LA ROCHE ET NARD | périmètre interdit | AC0138 | LE SAUZET | périmètre interdit |
| AC0073 | VIGNES DE LA ROCHE ET NARD | périmètre interdit | AC0142 | VIGNES DE LA ROCHE ET NARD | périmètre interdit |
| AC0074 | VIGNES DE LA ROCHE ET NARD | périmètre interdit | AC0145 | LE SAUZET | périmètre interdit |
| AC0075 | VIGNES DE LA ROCHE ET NARD | périmètre interdit | AC0146 | VIGNES DE LA ROCHE ET NARD | périmètre interdit |
| AC0076 | VIGNES DE LA ROCHE ET NARD | périmètre interdit | AC0147 | VIGNES DE LA ROCHE ET NARD | périmètre interdit |
| AC0077 | VIGNES DE LA ROCHE ET NARD | périmètre interdit | AC0151 | VIGNES DE LA ROCHE ET NARD | périmètre interdit |
| AC0078 | VIGNES DE LA ROCHE ET NARD | périmètre interdit | AC0152 | VIGNES DE LA ROCHE ET NARD | périmètre interdit |
| AC0080 | VIGNES DE LA ROCHE ET NARD | périmètre interdit | AC0158 | VIGNES DE LA ROCHE ET NARD | périmètre libre |
| AC0081 | VIGNES DE LA ROCHE ET NARD | périmètre interdit | AC0159 | LE SAUZET | périmètre interdit |
| AC0082 | VIGNES DE LA ROCHE ET NARD | périmètre interdit | AC0162 | LE SAUZET | périmètre interdit |
| AC0083 | VIGNES DE LA ROCHE ET NARD | périmètre interdit | AC0163 | LE SAUZET | périmètre interdit |
| AC0086 | VIGNES DE LA ROCHE ET NARD | périmètre interdit | AC0165 | LE SAUZET | périmètre interdit |
| AC0087 | VIGNES DE LA ROCHE ET NARD | périmètre libre | AC0166 | LE SAUZET | périmètre interdit |
| AC0088 | VIGNES DE LA ROCHE ET NARD | périmètre libre | AC0170 | LE SAUZET | périmètre interdit |
| AC0089 | VIGNES DE LA ROCHE ET NARD | périmètre libre | AC0171 | LE SAUZET | périmètre interdit |
| AC0090 | VIGNES DE LA ROCHE ET NARD | périmètre libre | AC0172 | LE SAUZET | périmètre interdit |
| AC0091 | VIGNES DE LA ROCHE ET NARD | périmètre libre | AC0173 | LE SAUZET | périmètre interdit |
| AC0092 | VIGNES DE LA ROCHE ET NARD | périmètre libre | AC0174 | LE SAUZET | périmètre interdit |
| AC0093 | VIGNES DE LA ROCHE ET NARD | périmètre libre | AC0186 | LE SAUZET | périmètre libre |
| AC0094 | VIGNES DE LA ROCHE ET NARD | périmètre libre | AC0189 | VIGNES DE LA ROCHE ET NARD | périmètre interdit |
| AC0095 | VIGNES DE LA ROCHE ET NARD | périmètre libre | AC0190 | VIGNES DE LA ROCHE ET NARD | périmètre interdit |
| AC0096 | VIGNES DE LA ROCHE ET NARD | périmètre libre | AC0191 | VIGNES DE LA ROCHE ET NARD | périmètre interdit |
| AC0097 | VIGNES DE LA ROCHE ET NARD | périmètre libre | AC0192 | VIGNES DE LA ROCHE ET NARD | périmètre libre |
| AC0099 | VIGNES DE LA ROCHE ET NARD | périmètre interdit | AC0193 | VIGNES DE LA ROCHE ET NARD | périmètre libre |
| AC0100 | VIGNES DE LA ROCHE ET NARD | périmètre libre | AC0196 | LE SAUZET | périmètre interdit |
| AC0101 | VIGNES DE LA ROCHE ET NARD | périmètre libre | AC0197 | LE SAUZET | périmètre interdit |

| | | | | | |
|------------|-------------------------------|--------------------|------------|-------------------------------|--------------------|
| AC010 2 | VIGNES DE LA ROCHE ET NARD | périmètre libre | AC019 9 | LE SAUZET | périmètre libre |
| AC010 3 | VIGNES DE LA ROCHE ET NARD | périmètre libre | AC020 0 | VIGNES DE LA ROCHE ET NARD | périmètre interdit |
| AC010 4 | VIGNES DE LA ROCHE ET NARD | périmètre libre | AC020 1 | VIGNES DE LA ROCHE ET NARD | périmètre interdit |
| AC010 5 | VIGNES DE LA ROCHE ET NARD | périmètre libre | AC020 2 | VIGNES DE LA ROCHE ET NARD | périmètre interdit |
| AC010 6 | VIGNES DE LA ROCHE ET NARD | périmètre interdit | AC020 3 | VIGNES DE LA ROCHE ET NARD | périmètre interdit |
| AC010 7 | VIGNES DE LA ROCHE ET NARD | périmètre interdit | AC020 6 | VIGNES DE LA ROCHE ET NARD | périmètre interdit |
| AC010 8 | VIGNES DE LA ROCHE ET NARD | périmètre interdit | AC020 7 | VIGNES DE LA ROCHE ET NARD | périmètre interdit |
| AC010 9 | VIGNES DE LA ROCHE ET NARD | périmètre interdit | AC021 0 | LE SAUZET | périmètre interdit |
| AC011 0 | VIGNES DE LA ROCHE ET NARD | périmètre interdit | AC021 1 | LE SAUZET | périmètre interdit |
| AC011 1 | VIGNES DE LA ROCHE ET NARD | périmètre libre | AC021 2 | LE SAUZET | périmètre interdit |
| AC011 2 | VIGNES DE LA ROCHE ET NARD | périmètre libre | AC021 5 | LE SAUZET | périmètre interdit |
| AC011 4 | VIGNES DE LA ROCHE ET NARD | périmètre interdit | AC021 6 | VIGNES DE LA ROCHE ET NARD | périmètre interdit |
| AC011 5 | VIGNES DE LA ROCHE ET NARD | périmètre interdit | AC021 7 | VIGNES DE LA ROCHE ET NARD | périmètre interdit |
| AC021 8 | VIGNES DE LA ROCHE ET NARD | périmètre interdit | B0040 | FREYDIERES | périmètre libre |
| AC021 9 | VIGNES DE LA ROCHE ET NARD | périmètre interdit | B0041 | FREYDIERES | périmètre libre |
| AC022 1 | LE SAUZET | périmètre interdit | B0042 | FREYDIERES | périmètre libre |
| AC022 3 | LE SAUZET | périmètre interdit | B0045 | FREYDIERES | périmètre libre |
| AC022 5 | LE SAUZET | périmètre interdit | B0047 | FREYDIERES | périmètre libre |
| AC023 9 | LE SAUZET | périmètre interdit | B0048 | FREYDIERES | périmètre libre |
| AC024 0 | LE SAUZET | périmètre interdit | B0049 | FREYDIERES | périmètre libre |
| AC024 1 | VIGNES DE LA ROCHE ET NARD | périmètre interdit | B0051 | CLOT DES ROUSSETS | périmètre interdit |
| AC024 2 | LE SAUZET | périmètre interdit | B0053 | CLOT DES ROUSSETS | périmètre interdit |
| AC024 3 | LE SAUZET | périmètre interdit | B0054 | CLOT DES ROUSSETS | périmètre interdit |
| AC024 4 | LE SAUZET | périmètre interdit | B0055 | CLOT DES ROUSSETS | périmètre libre |
| AC024 5 | LE SAUZET | périmètre interdit | B0056 | CLOT DES ROUSSETS | périmètre libre |
| AC024 6 | LE SAUZET | périmètre interdit | B0057 | CLOT DES ROUSSETS | périmètre libre |
| AC024 7 | LE SAUZET | périmètre interdit | B0058 | CLOT DES ROUSSETS | périmètre libre |
| AC024 8 | LE SAUZET | périmètre interdit | B0059 | CLOT DES ROUSSETS | périmètre libre |
| AC024 9 | LE SAUZET | périmètre interdit | B0061 | CLOT DES ROUSSETS | périmètre interdit |
| AC025 0 | VIGNES DE LA ROCHE ET NARD | périmètre interdit | B0062 | CLOT DES ROUSSETS | périmètre interdit |
| AC025 1 | VIGNES DE LA ROCHE ET NARD | périmètre interdit | B0066 | COTE DERNIER | périmètre interdit |

| | | | | | |
|------------|-------------------------------|--------------------|-------|--------------|--------------------|
| AC025 2 | VIGNES DE LA ROCHE ET NARD | périmètre interdit | B0070 | COTE DERNIER | périmètre interdit |
| AC025 3 | LE SAUZET | périmètre interdit | B0071 | COTE DERNIER | périmètre libre |
| AC025 4 | LE SAUZET | périmètre interdit | B0072 | COTE DERNIER | périmètre libre |
| AC025 6 | LE SAUZET | périmètre interdit | B0073 | COTE DERNIER | périmètre interdit |
| AC025 7 | LE SAUZET | périmètre interdit | B0074 | COTE DERNIER | périmètre interdit |
| AC025 8 | LE SAUZET | périmètre interdit | B0075 | COTE DERNIER | périmètre libre |
| AC026 7 | LE SAUZET | périmètre interdit | B0076 | COTE DERNIER | périmètre interdit |
| AC026 8 | LE SAUZET | périmètre interdit | B0077 | COTE DERNIER | périmètre interdit |
| AC026 9 | LE SAUZET | périmètre interdit | B0078 | COTE DERNIER | périmètre interdit |
| B0001 | MONT MOREL | périmètre libre | B0079 | COTE DERNIER | périmètre interdit |
| B0002 | MONT MOREL | périmètre libre | B0080 | COTE DERNIER | périmètre interdit |
| B0003 | MONT MOREL | périmètre libre | B0081 | COTE DERNIER | périmètre interdit |
| B0008 | MONT MOREL | périmètre interdit | B0082 | COTE DERNIER | périmètre interdit |
| B0010 | MONT MOREL | périmètre libre | B0083 | COTE DERNIER | périmètre interdit |
| B0011 | MONT MOREL | périmètre libre | B0084 | LE TORT | périmètre interdit |
| B0012 | MONT MOREL | périmètre libre | B0085 | LE TORT | périmètre interdit |
| B0013 | MONT MOREL | périmètre libre | B0086 | LE TORT | périmètre interdit |
| B0014 | MONT MOREL | périmètre libre | B0087 | LE TORT | périmètre interdit |
| B0015 | MONT MOREL | périmètre libre | B0088 | LE TORT | périmètre interdit |
| B0016 | MONT MOREL | périmètre libre | B0089 | LE TORT | périmètre interdit |
| B0017 | MONT MOREL | périmètre libre | B0090 | LE TORT | périmètre interdit |
| B0018 | MONT MOREL | périmètre libre | B0091 | LE TORT | périmètre interdit |
| B0019 | MONT MOREL | périmètre libre | B0092 | LE TORT | périmètre interdit |
| B0023 | PELET | périmètre libre | B0093 | LE TORT | périmètre interdit |
| B0024 | PELET | périmètre libre | B0094 | LE TORT | périmètre interdit |
| B0026 | PELET | périmètre libre | B0098 | LE TORT | périmètre interdit |
| B0028 | AU BANC | périmètre libre | B0099 | LE TORT | périmètre interdit |
| B0029 | AU BANC | périmètre libre | B0101 | LE TORT | périmètre interdit |
| B0032 | FREYDIERES | périmètre interdit | B0103 | LE TORT | périmètre interdit |
| B0034 | FREYDIERES | périmètre libre | B0106 | LE TORT | périmètre interdit |
| B0036 | FREYDIERES | périmètre interdit | B0107 | LE TORT | périmètre interdit |
| B0037 | FREYDIERES | périmètre interdit | B0108 | LE TORT | périmètre interdit |
| B0038 | FREYDIERES | périmètre interdit | B0109 | LE TORT | périmètre libre |
| B0039 | FREYDIERES | périmètre interdit | B0110 | LE TORT | périmètre libre |
| B0111 | LE TORT | périmètre libre | B0180 | LES GEMONDS | périmètre libre |
| B0112 | LE TORT | périmètre libre | B0181 | LES GEMONDS | périmètre libre |
| B0113 | LE TORT | périmètre libre | B0182 | LES GEMONDS | périmètre libre |
| B0114 | LE TORT | périmètre libre | B0183 | LES GEMONDS | périmètre libre |
| B0115 | LE TORT | périmètre libre | B0184 | LES GEMONDS | périmètre libre |
| B0116 | LE TORT | périmètre libre | B0185 | LES GEMONDS | périmètre libre |
| B0117 | LE TORT | périmètre libre | B0187 | LES GEMONDS | périmètre interdit |
| B0118 | LE TORT | périmètre interdit | B0189 | LES GEMONDS | périmètre interdit |

| | | | | | |
|-------|-------------|--------------------|-------|----------------|--------------------|
| B0119 | LE TORT | périmètre interdit | B0190 | CHARIERE NEUVE | périmètre interdit |
| B0120 | LE TORT | périmètre interdit | B0194 | CHARIERE NEUVE | périmètre interdit |
| B0121 | LE TORT | périmètre interdit | B0195 | CHARIERE NEUVE | périmètre interdit |
| B0122 | LE TORT | périmètre interdit | B0196 | CHARIERE NEUVE | périmètre interdit |
| B0123 | LE TORT | périmètre interdit | B0197 | CHARIERE NEUVE | périmètre interdit |
| B0125 | LE TORT | périmètre interdit | B0200 | CHARIERE NEUVE | périmètre interdit |
| B0127 | LE TORT | périmètre libre | B0201 | CHARIERE NEUVE | périmètre interdit |
| B0128 | LE TORT | périmètre libre | B0202 | CHARIERE NEUVE | périmètre interdit |
| B0129 | LES COTES | périmètre libre | B0206 | CHARIERE NEUVE | périmètre interdit |
| B0131 | PRE NEYRAT | périmètre libre | B0207 | CHARIERE NEUVE | périmètre interdit |
| B0135 | LES GEMONDS | périmètre libre | B0208 | CHARIERE NEUVE | périmètre interdit |
| B0136 | LES GEMONDS | périmètre interdit | B0210 | CHARIERE NEUVE | périmètre interdit |
| B0137 | LES GEMONDS | périmètre libre | B0211 | CHARIERE NEUVE | périmètre interdit |
| B0138 | LES GEMONDS | périmètre libre | B0212 | CHARIERE NEUVE | périmètre interdit |
| B0139 | LES GEMONDS | périmètre libre | B0213 | CHARIERE NEUVE | périmètre interdit |
| B0140 | LES GEMONDS | périmètre libre | B0214 | CHARIERE NEUVE | périmètre interdit |
| B0141 | LES GEMONDS | périmètre libre | B0215 | CHARIERE NEUVE | périmètre interdit |
| B0142 | LES GEMONDS | périmètre libre | B0216 | CHARIERE NEUVE | périmètre interdit |
| B0143 | LES GEMONDS | périmètre interdit | B0217 | CHARIERE NEUVE | périmètre interdit |
| B0144 | LES GEMONDS | périmètre interdit | B0218 | LES MERGER | périmètre interdit |
| B0145 | LES GEMONDS | périmètre libre | B0219 | LES MERGER | périmètre interdit |
| B0146 | LES GEMONDS | périmètre libre | B0220 | LES MERGER | périmètre interdit |
| B0147 | LES GEMONDS | périmètre libre | B0221 | LES MERGER | périmètre interdit |
| B0148 | LES GEMONDS | périmètre libre | B0222 | LES MERGER | périmètre interdit |
| B0149 | LES GEMONDS | périmètre libre | B0223 | LES MERGER | périmètre interdit |
| B0150 | LES GEMONDS | périmètre libre | B0226 | LES MERGER | périmètre interdit |
| B0151 | LES GEMONDS | périmètre libre | B0227 | LES MERGER | périmètre interdit |
| B0152 | LES GEMONDS | périmètre libre | B0228 | LES MERGER | périmètre interdit |
| B0160 | LES GEMONDS | périmètre interdit | B0229 | LES MERGER | périmètre interdit |
| B0161 | LES GEMONDS | périmètre interdit | B0230 | LES MERGER | périmètre interdit |
| B0162 | LES GEMONDS | périmètre interdit | B0231 | LES MERGER | périmètre interdit |
| B0164 | LES GEMONDS | périmètre interdit | B0232 | LES MERGER | périmètre interdit |
| B0166 | LES GEMONDS | périmètre interdit | B0233 | LES MERGER | périmètre interdit |
| B0168 | LES GEMONDS | périmètre interdit | B0236 | LES MERGER | périmètre interdit |
| B0170 | LES GEMONDS | périmètre interdit | B0237 | LES MERGER | périmètre interdit |
| B0171 | LES GEMONDS | périmètre interdit | B0238 | LES MERGER | périmètre interdit |
| B0172 | LES GEMONDS | périmètre interdit | B0239 | LES MERGER | périmètre interdit |
| B0173 | LES GEMONDS | périmètre interdit | B0247 | GALAPANT | périmètre interdit |
| B0174 | LES GEMONDS | périmètre interdit | B0248 | GALAPANT | périmètre interdit |
| B0175 | LES GEMONDS | périmètre interdit | B0250 | GALAPANT | périmètre interdit |
| B0176 | LES GEMONDS | périmètre interdit | B0251 | LES ALIERES | périmètre interdit |
| B0177 | LES GEMONDS | périmètre interdit | B0253 | LES ALIERES | périmètre interdit |
| B0178 | LES GEMONDS | périmètre interdit | B0254 | LES ALIERES | périmètre interdit |
| B0179 | LES GEMONDS | périmètre interdit | B0255 | LES ALIERES | périmètre interdit |
| B0257 | LES ALIERES | périmètre interdit | B0330 | LES ROUSSETS | périmètre interdit |
| B0258 | LES ALIERES | périmètre interdit | B0331 | LES ROUSSETS | périmètre interdit |
| B0259 | LES ALIERES | périmètre interdit | B0336 | LES ROUSSETS | périmètre interdit |

| | | | | | |
|-------|-----------------|--------------------|-------|-----------------|-----------------|
| B0328 | LES ROUSSETS | périmètre interdit | B0427 | CHARRIERE NEUVE | périmètre libre |
| B0329 | LES ROUSSETS | périmètre interdit | B0428 | CHARRIERE NEUVE | périmètre libre |
| B0429 | CHARRIERE NEUVE | périmètre interdit | B0500 | LES MOLETTES | périmètre libre |
| B0430 | CHARRIERE NEUVE | périmètre interdit | B0501 | LES MOLETTES | périmètre libre |
| B0431 | CHARRIERE NEUVE | périmètre interdit | B0502 | LES MOLETTES | périmètre libre |
| B0432 | CHARRIERE NEUVE | périmètre interdit | B0503 | LES MOLETTES | périmètre libre |
| B0434 | CHARRIERE NEUVE | périmètre interdit | B0504 | LES MOLETTES | périmètre libre |
| B0435 | CHARRIERE NEUVE | périmètre interdit | B0505 | LES MOLETTES | périmètre libre |
| B0436 | CHARRIERE NEUVE | périmètre interdit | B0506 | BUDERY | périmètre libre |
| B0437 | CHARRIERE NEUVE | périmètre interdit | B0507 | BUDERY | périmètre libre |
| B0441 | CHARRIERE NEUVE | périmètre interdit | B0509 | LA PICHIERE | périmètre libre |
| B0442 | CHARRIERE NEUVE | périmètre interdit | B0510 | LA PICHIERE | périmètre libre |
| B0443 | CHARRIERE NEUVE | périmètre interdit | B0511 | LA PICHIERE | périmètre libre |
| B0444 | CHARRIERE NEUVE | périmètre interdit | B0512 | LA PICHIERE | périmètre libre |
| B0445 | CHARRIERE NEUVE | périmètre interdit | B0513 | LA PICHIERE | périmètre libre |
| B0446 | CHARRIERE NEUVE | périmètre interdit | B0518 | LA PICHIERE | périmètre libre |
| B0447 | CHARRIERE NEUVE | périmètre interdit | B0519 | LA PICHIERE | périmètre libre |
| B0448 | CHARRIERE NEUVE | périmètre interdit | B0520 | LA PICHIERE | périmètre libre |
| B0449 | CHARRIERE NEUVE | périmètre interdit | B0521 | LA PICHIERE | périmètre libre |
| B0452 | LES MOLETTES | périmètre interdit | B0522 | LA PICHIERE | périmètre libre |
| B0454 | LES MOLETTES | périmètre interdit | B0523 | LA PICHIERE | périmètre libre |
| B0455 | LES MOLETTES | périmètre interdit | B0524 | LA PICHIERE | périmètre libre |
| B0456 | LES MOLETTES | périmètre interdit | B0525 | LA PICHIERE | périmètre libre |
| B0458 | LES MOLETTES | périmètre interdit | B0526 | LA PICHIERE | périmètre libre |
| B0461 | LES MOLETTES | périmètre interdit | B0527 | LA PICHIERE | périmètre libre |
| B0463 | LES MOLETTES | périmètre interdit | B0528 | LA PICHIERE | périmètre libre |
| B0464 | LES MOLETTES | périmètre interdit | B0529 | LA PICHIERE | périmètre libre |
| B0465 | LES MOLETTES | périmètre interdit | B0531 | LA PICHIERE | périmètre libre |
| B0466 | LES MOLETTES | périmètre libre | B0532 | LA PICHIERE | périmètre libre |
| B0467 | LES MOLETTES | périmètre libre | B0533 | LA PICHIERE | périmètre libre |
| B0468 | LES MOLETTES | périmètre libre | B0534 | LA PICHIERE | périmètre libre |
| B0470 | LES MOLETTES | périmètre interdit | B0535 | LA PICHIERE | périmètre libre |
| B0471 | LES MOLETTES | périmètre interdit | B0536 | FREPERET | périmètre libre |
| B0472 | LES MOLETTES | périmètre interdit | B0537 | FREPERET | périmètre libre |
| B0474 | LES MOLETTES | périmètre interdit | B0538 | FREPERET | périmètre libre |
| B0475 | LES MOLETTES | périmètre interdit | B0540 | FREPERET | périmètre libre |
| B0478 | LES MOLETTES | périmètre libre | B0541 | FREPERET | périmètre libre |
| B0479 | LES MOLETTES | périmètre libre | B0542 | FREPERET | périmètre libre |
| B0480 | LES MOLETTES | périmètre libre | B0543 | FREPERET | périmètre libre |
| B0481 | LES MOLETTES | périmètre libre | B0544 | FREPERET | périmètre libre |
| B0482 | LES MOLETTES | périmètre libre | B0545 | FREPERET | périmètre libre |
| B0483 | LES MOLETTES | périmètre libre | B0546 | LES PLUREYS | périmètre libre |
| B0484 | LES MOLETTES | périmètre libre | B0547 | LES PLUREYS | périmètre libre |
| B0485 | LES MOLETTES | périmètre libre | B0548 | LES PLUREYS | périmètre libre |
| B0486 | LES MOLETTES | périmètre libre | B0549 | LES PLUREYS | périmètre libre |
| B0487 | LES MOLETTES | périmètre libre | B0550 | LES PLUREYS | périmètre libre |
| B0488 | LES MOLETTES | périmètre libre | B0551 | LES PLUREYS | périmètre libre |

| | | | | | |
|-------|--------------|--------------------|-------|------------------------|--------------------|
| B0490 | LES MOLETTES | périmètre interdit | B0552 | LES PLUREYS | périmètre libre |
| B0493 | LES MOLETTES | périmètre libre | B0553 | LES PLUREYS | périmètre libre |
| B0494 | LES MOLETTES | périmètre libre | B0554 | LES PLUREYS | périmètre libre |
| B0495 | LES MOLETTES | périmètre interdit | B0555 | LES PLUREYS | périmètre libre |
| B0496 | LES MOLETTES | périmètre libre | B0556 | LES PLUREYS | périmètre libre |
| B0497 | LES MOLETTES | périmètre libre | B0557 | LES PLUREYS | périmètre libre |
| B0498 | LES MOLETTES | périmètre interdit | B0558 | LES PLUREYS | périmètre libre |
| B0559 | LES PLUREYS | périmètre libre | B0614 | LA SAVOYARDE | périmètre interdit |
| B0560 | LES PLUREYS | périmètre libre | B0616 | AU DESSUS DE PRE FAURE | périmètre libre |
| B0561 | LES PLUREYS | périmètre libre | B0618 | AU DESSUS DE PRE FAURE | périmètre interdit |
| B0562 | LES PLUREYS | périmètre libre | B0619 | AU DESSUS DE PRE FAURE | périmètre interdit |
| B0563 | LES PLUREYS | périmètre libre | B0620 | AU DESSUS DE PRE FAURE | périmètre interdit |
| B0564 | LES PLUREYS | périmètre libre | B0624 | AU DESSUS DE PRE FAURE | périmètre libre |
| B0565 | LES PLUREYS | périmètre libre | B0625 | AU DESSUS DE PRE FAURE | périmètre libre |
| B0566 | LES PLUREYS | périmètre libre | B0628 | AU DESSUS DE PRE FAURE | périmètre interdit |
| B0567 | LES PLUREYS | périmètre libre | B0629 | AU DESSUS DE PRE FAURE | périmètre libre |
| B0568 | LA CHAUME | périmètre libre | B0630 | AU DESSUS DE PRE FAURE | périmètre libre |
| B0569 | LA CHAUME | périmètre libre | B0631 | AU DESSUS DE PRE FAURE | périmètre libre |
| B0570 | LA CHAUME | périmètre libre | B0632 | LES GUIMETS | périmètre libre |
| B0571 | LA CHAUME | périmètre libre | B0633 | LES GUIMETS | périmètre libre |
| B0572 | LA CHAUME | périmètre libre | B0634 | LES GUIMETS | périmètre libre |
| B0573 | LA CHAUME | périmètre libre | B0635 | LES GUIMETS | périmètre libre |
| B0574 | LA CHAUME | périmètre libre | B0637 | LES GUIMETS | périmètre libre |
| B0575 | LE BOEUF | périmètre libre | B0639 | LES GUIMETS | périmètre interdit |
| B0576 | LE BOEUF | périmètre libre | B0640 | LES GUIMETS | périmètre interdit |
| B0577 | LE BOEUF | périmètre libre | B0641 | LES GUIMETS | périmètre interdit |
| B0578 | LE BOEUF | périmètre libre | B0644 | LES GUIMETS | périmètre interdit |
| B0579 | LE BOEUF | périmètre libre | B0646 | LES GUIMETS | périmètre interdit |
| B0580 | LE BOEUF | périmètre libre | B0648 | LES GUIMETS | périmètre interdit |
| B0581 | LE BOEUF | périmètre libre | B0649 | LES GUIMETS | périmètre interdit |
| B0582 | LE BOEUF | périmètre libre | B0650 | LES GUIMETS | périmètre interdit |
| B0583 | LE BOEUF | périmètre libre | B0651 | LES GUIMETS | périmètre interdit |
| B0584 | LE BOEUF | périmètre libre | B0652 | LES GUIMETS | périmètre interdit |
| B0585 | LE BOEUF | périmètre libre | B0653 | LES GUIMETS | périmètre interdit |
| B0586 | PRE FAURE | périmètre libre | B0654 | LES GUIMETS | périmètre interdit |
| B0587 | PRE FAURE | périmètre libre | B0656 | LES GUIMETS | périmètre interdit |
| B0588 | PRE FAURE | périmètre libre | B0657 | LES GUIMETS | périmètre interdit |
| B0589 | PRE FAURE | périmètre libre | B0659 | LES GUIMETS | périmètre interdit |
| B0590 | PRE FAURE | périmètre libre | B0662 | LES GUIMETS | périmètre interdit |
| B0593 | LA BOUDIERE | périmètre libre | B0663 | LES GUIMETS | périmètre libre |
| B0594 | LA BOUDIERE | périmètre libre | B0664 | LES GUIMETS | périmètre libre |
| B0595 | LA BOUDIERE | périmètre libre | B0665 | LES GUIMETS | périmètre libre |
| B0596 | LA BOUDIERE | périmètre libre | B0666 | LES GUIMETS | périmètre libre |
| B0597 | LA BOUDIERE | périmètre libre | B0667 | LES GUIMETS | périmètre interdit |
| B0598 | LA SAVOYARDE | périmètre libre | B0668 | LES GUIMETS | périmètre interdit |
| B0599 | LA SAVOYARDE | périmètre libre | B0669 | COFOLEN | périmètre libre |
| B0600 | LA SAVOYARDE | périmètre libre | B0670 | COFOLEN | périmètre libre |

| | | | | | |
|-------|---------------|--------------------|-------|---------------|----------------------|
| B0601 | LA SAVOYARDE | périmètre libre | B0671 | COFOLEN | périmètre libre |
| B0602 | LA SAVOYARDE | périmètre libre | B0672 | COFOLEN | périmètre réglementé |
| B0603 | LA SAVOYARDE | périmètre libre | B0673 | COFOLEN | périmètre libre |
| B0604 | LA SAVOYARDE | périmètre libre | B0674 | COFOLEN | périmètre libre |
| B0605 | LA SAVOYARDE | périmètre libre | B0675 | COFOLEN | périmètre libre |
| B0606 | LA SAVOYARDE | périmètre interdit | B0676 | COFOLEN | périmètre libre |
| B0607 | LA SAVOYARDE | périmètre interdit | B0677 | COFOLEN | périmètre libre |
| B0608 | LA SAVOYARDE | périmètre libre | B0679 | COFOLEN | périmètre libre |
| B0609 | LA SAVOYARDE | périmètre libre | B0680 | LES COURNIERS | périmètre libre |
| B0611 | LA SAVOYARDE | périmètre interdit | B0681 | LES COURNIERS | périmètre libre |
| B0612 | LA SAVOYARDE | périmètre interdit | B0682 | LES COURNIERS | périmètre libre |
| B0613 | LA SAVOYARDE | périmètre interdit | B0686 | LES COURNIERS | périmètre libre |
| B0687 | LES COURNIERS | périmètre libre | B0758 | LA CHAUME | périmètre libre |
| B0688 | LES COURNIERS | périmètre libre | B0759 | LA CHAUME | périmètre libre |
| B0689 | LES COURNIERS | périmètre libre | B0760 | LA CHAUME | périmètre libre |
| B0690 | LES COURNIERS | périmètre libre | B0761 | LA CHAUME | périmètre libre |
| B0691 | LES COURNIERS | périmètre libre | B0762 | LA CHAUME | périmètre libre |
| B0692 | LES COURNIERS | périmètre libre | B0763 | LA CHAUME | périmètre libre |
| B0693 | LES COURNIERS | périmètre libre | B0764 | LA CHAUME | périmètre libre |
| B0695 | LES COURNIERS | périmètre interdit | B0765 | LA CHAUME | périmètre libre |
| B0697 | LES COURNIERS | périmètre interdit | B0766 | LA CHAUME | périmètre libre |
| B0698 | LES COURNIERS | périmètre interdit | B0767 | LA CHAUME | périmètre libre |
| B0699 | LES COURNIERS | périmètre interdit | B0768 | LA CHAUME | périmètre libre |
| B0705 | LES COURNIERS | périmètre libre | B0769 | LA CHAUME | périmètre libre |
| B0708 | LES FAURES | périmètre interdit | B0770 | LA CHAUME | périmètre libre |
| B0709 | LES FAURES | périmètre interdit | B0771 | LES COTTES | périmètre libre |
| B0714 | LES FAURES | périmètre libre | B0772 | LES COTTES | périmètre libre |
| B0715 | LES FAURES | périmètre libre | B0773 | LES COTTES | périmètre libre |
| B0716 | LES FAURES | périmètre interdit | B0774 | LES COTTES | périmètre libre |
| B0719 | LES FAURES | périmètre interdit | B0775 | PIERRE JAILLE | périmètre libre |
| B0720 | LES FAURES | périmètre interdit | B0776 | PIERRE JAILLE | périmètre libre |
| B0721 | LES FAURES | périmètre interdit | B0777 | PIERRE JAILLE | périmètre libre |
| B0722 | LES FAURES | périmètre interdit | B0779 | PIERRE JAILLE | périmètre libre |
| B0723 | LES FAURES | périmètre interdit | B0780 | PIERRE JAILLE | périmètre libre |
| B0724 | LES FAURES | périmètre interdit | B0781 | PIERRE JAILLE | périmètre libre |
| B0727 | LES FAURES | périmètre interdit | B0782 | LE TOUVAT | périmètre libre |
| B0728 | LES FAURES | périmètre interdit | B0793 | LE TOUVAT | périmètre libre |
| B0729 | LES FAURES | périmètre interdit | B0794 | LE TOUVAT | périmètre libre |
| B0730 | LES FAURES | périmètre interdit | B0795 | LE TOUVAT | périmètre libre |
| B0731 | LES FAURES | périmètre interdit | B0799 | LE TOUVAT | périmètre libre |
| B0732 | LES FAURES | périmètre interdit | B0800 | LE TOUVAT | périmètre libre |
| B0733 | LES FAURES | périmètre interdit | B0801 | LE TOUVAT | périmètre libre |
| B0734 | LES FAURES | périmètre interdit | B0803 | LE TOUVAT | périmètre libre |
| B0736 | LES FAURES | périmètre interdit | B0804 | LE TOUVAT | périmètre libre |
| B0738 | CLOT DU REY | périmètre libre | B0805 | LE TOUVAT | périmètre libre |
| B0739 | CLOT DU REY | périmètre libre | B0806 | LE TOUVAT | périmètre libre |

| | | | | | |
|-------|---------------|--------------------|-------|--------------|----------------------|
| B0740 | CLOT DU REY | périmètre libre | B0807 | LE TOUVAT | périmètre libre |
| B0741 | CLOT DU REY | périmètre libre | B0808 | LE TOUVAT | périmètre libre |
| B0742 | CLOT DU REY | périmètre libre | B0809 | LE TOUVAT | périmètre libre |
| B0743 | CLOT DU REY | périmètre libre | B0810 | LE TOUVAT | périmètre libre |
| B0744 | CLOT DU REY | périmètre libre | B0811 | LE TOUVAT | périmètre libre |
| B0745 | CLOT DU REY | périmètre libre | B0812 | LE TOUVAT | périmètre libre |
| B0746 | CLOT DU REY | périmètre libre | B0813 | LE TOUVAT | périmètre interdit |
| B0747 | CLOT DU REY | périmètre libre | B0814 | LE TOUVAT | périmètre libre |
| B0748 | CLOT DU REY | périmètre libre | B0815 | LE TOUVAT | périmètre libre |
| B0749 | CLOT DU REY | périmètre libre | B0817 | LE TOUVAT | périmètre interdit |
| B0750 | CLOT DU REY | périmètre libre | B0818 | LE TOUVAT | périmètre libre |
| B0751 | CLOT DU REY | périmètre libre | B0819 | LE TOUVAT | périmètre libre |
| B0752 | CLOT DU REY | périmètre libre | B0820 | LE TOUVAT | périmètre libre |
| B0753 | CLOT DU REY | périmètre libre | B0821 | AU SAUZET | périmètre libre |
| B0754 | CLOT DU REY | périmètre libre | B0822 | AU SAUZET | périmètre libre |
| B0755 | CLOT DU REY | périmètre libre | B0823 | AU SAUZET | périmètre libre |
| B0756 | CLOT DU REY | périmètre libre | B0824 | AU SAUZET | périmètre libre |
| B0757 | LA CHAUME | périmètre libre | B0827 | AU SAUZET | périmètre interdit |
| B0828 | AU SAUZET | périmètre interdit | B0891 | LE CHENAVAS | périmètre libre |
| B0829 | AU SAUZET | périmètre libre | B0892 | LE CHENAVAS | périmètre interdit |
| B0830 | AU SAUZET | périmètre libre | B0893 | LE CHENAVAS | périmètre interdit |
| B0831 | AU SAUZET | périmètre libre | B0894 | LE CHENAVAS | périmètre interdit |
| B0832 | AU SAUZET | périmètre libre | B0895 | LE CHENAVAS | périmètre libre |
| B0833 | AU SAUZET | périmètre interdit | B0896 | LE CHENAVAS | périmètre libre |
| B0835 | LES MARTINETS | périmètre libre | B0897 | LE CHENAVAS | périmètre libre |
| B0836 | LES MARTINETS | périmètre libre | B0898 | LE CHENAVAS | périmètre libre |
| B0837 | LES MARTINETS | périmètre libre | B0899 | LES GUIMETS | périmètre libre |
| B0838 | LES MARTINETS | périmètre interdit | B0900 | LES GUIMETS | périmètre libre |
| B0839 | LES MARTINETS | périmètre libre | B0901 | LES GUIMETS | périmètre réglementé |
| B0840 | LES MARTINETS | périmètre libre | B0902 | LES GUIMETS | périmètre libre |
| B0841 | LES MARTINETS | périmètre libre | B0903 | LES GUIMETS | périmètre réglementé |
| B0842 | LES GRANDS | périmètre libre | B0904 | LES GUIMETS | périmètre interdit |
| B0843 | LES GRANDS | périmètre libre | B0905 | LES GUIMETS | périmètre libre |
| B0845 | LES GRANDS | périmètre libre | B0906 | LES GUIMETS | périmètre libre |
| B0846 | LES GRANDS | périmètre libre | B0907 | LES GUIMETS | périmètre libre |
| B0847 | LES GRANDS | périmètre libre | B0908 | LES GUIMETS | périmètre libre |
| B0848 | LES GRANDS | périmètre libre | B0909 | LES GUIMETS | périmètre libre |
| B0849 | LES GRANDS | périmètre interdit | B0910 | LES GUIMETS | périmètre libre |
| B0850 | LES GRANDS | périmètre libre | B0911 | LES GUIMETS | périmètre libre |
| B0851 | LES GRANDS | périmètre libre | B0912 | LES GUIMETS | périmètre libre |
| B0852 | LES GRANDS | périmètre interdit | B0913 | LES GUIMETS | périmètre libre |
| B0853 | LES GRANDS | périmètre interdit | B0914 | LES GUIMETS | périmètre libre |
| B0854 | LES GRANDS | périmètre interdit | B0915 | LES GUIMETS | périmètre libre |
| B0855 | LES GRANDS | périmètre interdit | B0918 | LES GUIMETS | périmètre interdit |
| B0856 | LES GRANDS | périmètre interdit | B0919 | LES GUIMETS | périmètre libre |
| B0858 | LES GRANDS | périmètre interdit | B0921 | LES ROUSSETS | périmètre interdit |

| | | | | | |
|-------|---------------|--------------------|-------|-------------------|--------------------|
| B0859 | LES GRANDS | périmètre libre | B0922 | CHARRIERE NEUVE | périmètre interdit |
| B0860 | LES GRANDS | périmètre libre | B0924 | LES GUIMETS | périmètre libre |
| B0861 | LES GRANDS | périmètre libre | B0927 | LES MOLETTES | périmètre interdit |
| B0862 | LES GRANDS | périmètre libre | B0928 | LES MOLETTES | périmètre interdit |
| B0863 | LES GRANDS | périmètre libre | B0930 | LES MOLETTES | périmètre interdit |
| B0864 | LES GRANDS | périmètre libre | B0931 | CLOT DES ROUSSETS | périmètre libre |
| B0865 | LES GRANDS | périmètre libre | B0932 | CLOT DES ROUSSETS | périmètre libre |
| B0866 | LES GRANDS | périmètre libre | B0933 | LES COURNIERS | périmètre libre |
| B0869 | LE CHENAVAS | périmètre libre | B0934 | LES COURNIERS | périmètre libre |
| B0873 | LE CHENAVAS | périmètre interdit | B0935 | LES JACQUETS | périmètre interdit |
| B0874 | LE CHENAVAS | périmètre interdit | B0936 | LES JACQUETS | périmètre interdit |
| B0875 | LE CHENAVAS | périmètre libre | B0940 | BUDERY | périmètre libre |
| B0876 | LE CHENAVAS | périmètre interdit | B0941 | BUDERY | périmètre libre |
| B0877 | LE CHENAVAS | périmètre interdit | B0943 | LES ROUSSETS | périmètre interdit |
| B0878 | LE CHENAVAS | périmètre libre | B0945 | LES ROUSSETS | périmètre interdit |
| B0879 | LE CHENAVAS | périmètre libre | B0946 | LES GUIMETS | périmètre interdit |
| B0880 | LE CHENAVAS | périmètre libre | B0947 | LES GUIMETS | périmètre interdit |
| B0883 | LE CHENAVAS | périmètre interdit | B0948 | LES ROUSSETS | périmètre interdit |
| B0884 | LE CHENAVAS | périmètre interdit | B0949 | LES ROUSSETS | périmètre interdit |
| B0885 | LE CHENAVAS | périmètre interdit | B0950 | LES ROUSSETS | périmètre interdit |
| B0886 | LE CHENAVAS | périmètre interdit | B0955 | LES MOLETTES | périmètre interdit |
| B0888 | LE CHENAVAS | périmètre libre | B0957 | LES GEMONDS | périmètre interdit |
| B0889 | LE CHENAVAS | périmètre libre | B0958 | LES MOLETTES | périmètre interdit |
| B0890 | LE CHENAVAS | périmètre libre | B0960 | LES COURNIERS | périmètre interdit |
| B0961 | LES COURNIERS | périmètre interdit | B1052 | LES COURNIERS | périmètre interdit |
| B0963 | LES COURNIERS | périmètre interdit | B1053 | LES COURNIERS | périmètre interdit |
| B0964 | LES COURNIERS | périmètre interdit | B1057 | LES JACQUETS | périmètre interdit |
| B0965 | LES COURNIERS | périmètre interdit | B1067 | LES GUIMETS | périmètre interdit |
| B0966 | LES COURNIERS | périmètre interdit | B1068 | LES ROUSSETS | périmètre interdit |
| B0967 | LES ROUSSETS | périmètre interdit | B1069 | LE SOUBON | périmètre interdit |
| B0968 | LES GEMONDS | périmètre interdit | B1072 | LE SOUBON | périmètre interdit |
| B0969 | LES GEMONDS | périmètre interdit | B1073 | LES GUIMETS | périmètre interdit |
| B0970 | LES GEMONDS | périmètre interdit | B1074 | LES GUIMETS | périmètre interdit |
| B0972 | LES GEMONDS | périmètre interdit | B1077 | CLOT DES ROUSSETS | périmètre interdit |
| B0973 | LES COURNIERS | périmètre interdit | B1078 | CLOT DES ROUSSETS | périmètre interdit |
| B0977 | LES COURNIERS | périmètre interdit | B1079 | CLOT DES ROUSSETS | périmètre interdit |
| B0978 | LES GEMONDS | périmètre interdit | B1080 | LES GEMONDS | périmètre interdit |
| B0979 | LES MOLETTES | périmètre interdit | B1091 | CHARRIERE NEUVE | périmètre interdit |
| B0980 | LES MOLETTES | périmètre libre | B1092 | CHARRIERE NEUVE | périmètre interdit |
| B0982 | LES GEMONDS | périmètre interdit | B1093 | CHARRIERE NEUVE | périmètre interdit |
| B0985 | LES GEMONDS | périmètre interdit | B1094 | LES GEMONDS | périmètre interdit |
| B0986 | LES GEMONDS | périmètre interdit | B1095 | LES GEMONDS | périmètre interdit |
| B0987 | FREYDIERES | périmètre libre | B1096 | LES GEMONDS | périmètre interdit |
| B0988 | FREYDIERES | périmètre libre | B1097 | LES COURNIERS | périmètre interdit |
| B0989 | FREYDIERES | périmètre libre | B1098 | LES COURNIERS | périmètre interdit |
| B0990 | FREYDIERES | périmètre libre | B1099 | LES COURNIERS | périmètre interdit |
| B0991 | PRE NEYRAT | périmètre libre | B1100 | LES JACQUETS | périmètre interdit |

| | | | | | |
|-------|-------------------|--------------------|-------|-----------------|--------------------|
| B0993 | LES JACQUETS | périmètre interdit | B1101 | LES JACQUETS | périmètre interdit |
| B0997 | COTE DERNIER | périmètre interdit | B1102 | LES JACQUETS | périmètre interdit |
| B0998 | COTE DERNIER | périmètre interdit | B1104 | LE SOUBON | périmètre interdit |
| B0999 | LES JACQUETS | périmètre interdit | B1106 | LES GEMONDS | périmètre interdit |
| B1001 | LES JACQUETS | périmètre interdit | B1107 | LES COURNIERS | périmètre interdit |
| B1004 | LES ALIERES | périmètre interdit | B1108 | LES COURNIERS | périmètre interdit |
| B1006 | LES JACQUETS | périmètre interdit | B1110 | LES MERGER | périmètre interdit |
| B1012 | LES GEMONDS | périmètre libre | B1112 | LES JACQUETS | périmètre interdit |
| B1015 | LES MOLETTES | périmètre interdit | B1114 | LES JACQUETS | périmètre interdit |
| B1017 | LES ROUSSETS | périmètre interdit | B1115 | LES JACQUETS | périmètre interdit |
| B1018 | LES ROUSSETS | périmètre interdit | B1116 | CHARRIERE NEUVE | périmètre interdit |
| B1019 | LES ROUSSETS | périmètre interdit | B1117 | CHARRIERE NEUVE | périmètre interdit |
| B1020 | LES ROUSSETS | périmètre interdit | B1118 | CHARRIERE NEUVE | périmètre interdit |
| B1021 | LES ROUSSETS | périmètre interdit | B1125 | LES ALIERES | périmètre interdit |
| B1025 | LE CHENAVAS | périmètre interdit | B1128 | LES JACQUETS | périmètre interdit |
| B1026 | LE CHENAVAS | périmètre interdit | B1129 | LES JACQUETS | périmètre interdit |
| B1028 | LE CHENAVAS | périmètre interdit | B1131 | LES FAURES | périmètre interdit |
| B1029 | LE CHENAVAS | périmètre libre | B1133 | LES MOLETTES | périmètre interdit |
| B1030 | LE CHENAVAS | périmètre interdit | B1134 | LE CHENAVAS | périmètre interdit |
| B1031 | LE CHENAVAS | périmètre interdit | B1136 | LES ROUSSETS | périmètre interdit |
| B1032 | LE CHENAVAS | périmètre interdit | B1137 | LES ROUSSETS | périmètre interdit |
| B1038 | LES GEMONDS | périmètre interdit | B1140 | LES ROUSSETS | périmètre interdit |
| B1039 | LES GEMONDS | périmètre interdit | B1141 | LES ROUSSETS | périmètre interdit |
| B1040 | LES GEMONDS | périmètre interdit | B1142 | LE TORT | périmètre libre |
| B1045 | COMBE ROZET | périmètre interdit | B1143 | LE TORT | périmètre libre |
| B1046 | COTE DERNIER | périmètre interdit | B1146 | LA PICHIERE | périmètre libre |
| B1047 | COTE DERNIER | périmètre interdit | B1147 | LA PICHIERE | périmètre libre |
| B1048 | LES GUIMETS | périmètre interdit | B1148 | LA PICHIERE | périmètre libre |
| B1051 | LES GEMONDS | périmètre interdit | B1149 | LES JACQUETS | périmètre interdit |
| B1150 | LES JACQUETS | périmètre interdit | B1240 | LES COURNIERS | périmètre libre |
| B1152 | LES FAURES | périmètre interdit | B1245 | GALAPANT | périmètre interdit |
| B1153 | LES FAURES | périmètre interdit | B1249 | LES FAURES | périmètre interdit |
| B1154 | LES FAURES | périmètre libre | B1250 | LES FAURES | périmètre interdit |
| B1155 | LES GEMONDS | périmètre interdit | B1251 | FREYDIERES | périmètre libre |
| B1157 | LES GEMONDS | périmètre libre | B1252 | FREYDIERES | périmètre libre |
| B1158 | LES MOLETTES | périmètre interdit | B1254 | FREYDIERES | périmètre libre |
| B1160 | LA PICHIERE | périmètre libre | B1255 | FREYDIERES | périmètre libre |
| B1161 | LA PICHIERE | périmètre libre | B1256 | FREYDIERES | périmètre libre |
| B1162 | LA SAVOYARDE | périmètre interdit | B1257 | PELET | périmètre libre |
| B1163 | LA SAVOYARDE | périmètre interdit | B1258 | PELET | périmètre libre |
| B1164 | LA SAVOYARDE | périmètre interdit | B1259 | FREYDIERES | périmètre libre |
| B1165 | LA SAVOYARDE | périmètre interdit | B1260 | FREYDIERES | périmètre libre |
| B1167 | CHARRIERE NEUVE | périmètre interdit | B1261 | FREYDIERES | périmètre libre |
| B1173 | LES JACQUETS | périmètre interdit | B1263 | FREYDIERES | périmètre interdit |
| B1174 | LES JACQUETS | périmètre interdit | B1264 | LES GEMONDS | périmètre libre |
| B1184 | CLOT DES ROUSSETS | périmètre interdit | B1265 | LES GEMONDS | périmètre interdit |
| B1185 | CLOT DES ROUSSETS | périmètre interdit | B1278 | LES GEMONDS | périmètre libre |

| | | | | | |
|-------|-------------------|--------------------|-------|--------------|--------------------|
| B1189 | LA PICHIERE | périmètre libre | B1279 | LES GEMONDS | périmètre libre |
| B1190 | CLOT DES ROUSSETS | périmètre libre | B1280 | LES MOLETTES | périmètre interdit |
| B1192 | LES GUIMETS | périmètre interdit | B1281 | LES MOLETTES | périmètre interdit |
| B1193 | LES GUIMETS | périmètre interdit | B1284 | LES ROUSSETS | périmètre interdit |
| B1194 | LE TORT | périmètre interdit | B1285 | LES ROUSSETS | périmètre interdit |
| B1195 | LE TORT | périmètre interdit | B1286 | LES ROUSSETS | périmètre interdit |
| B1200 | LE BOEUF | périmètre libre | B1288 | LE TOUVAT | périmètre libre |
| B1201 | LE BOEUF | périmètre libre | B1289 | LES GRANDS | périmètre libre |
| B1202 | LE BOEUF | périmètre libre | B1291 | FREYDIERES | périmètre interdit |
| B1203 | LES FAURES | périmètre interdit | B1292 | FREYDIERES | périmètre libre |
| B1204 | CLOT DES ROUSSETS | périmètre libre | B1294 | GALAPANT | périmètre interdit |
| B1205 | CLOT DES ROUSSETS | périmètre interdit | B1296 | GALAPANT | périmètre interdit |
| B1206 | CLOT DES ROUSSETS | périmètre interdit | B1297 | GALAPANT | périmètre interdit |
| B1207 | CLOT DES ROUSSETS | périmètre interdit | B1298 | GALAPANT | périmètre interdit |
| B1208 | CLOT DES ROUSSETS | périmètre interdit | B1299 | GALAPANT | périmètre interdit |
| B1213 | CLOT DES ROUSSETS | périmètre interdit | B1300 | GALAPANT | périmètre interdit |
| B1214 | CLOT DES ROUSSETS | périmètre interdit | B1301 | GALAPANT | périmètre interdit |
| B1220 | LES MERGER | périmètre interdit | B1302 | GALAPANT | périmètre interdit |
| B1222 | CLOT DES ROUSSETS | périmètre interdit | B1303 | GALAPANT | périmètre interdit |
| B1223 | CLOT DES ROUSSETS | périmètre interdit | B1305 | GALAPANT | périmètre interdit |
| B1224 | CLOT DES ROUSSETS | périmètre libre | B1306 | GALAPANT | périmètre interdit |
| B1225 | LE SOUBON | périmètre interdit | B1307 | GALAPANT | périmètre interdit |
| B1226 | LES ROUSSETS | périmètre interdit | B1313 | LES ROUSSETS | périmètre interdit |
| B1228 | LES ROUSSETS | périmètre interdit | B1314 | LES GEMONDS | périmètre interdit |
| B1229 | LES MOLETTES | périmètre interdit | B1315 | LES FAURES | périmètre libre |
| B1230 | LES MOLETTES | périmètre interdit | B1316 | LES ROUSSETS | périmètre interdit |
| B1231 | LES MOLETTES | périmètre libre | B1317 | LES ROUSSETS | périmètre interdit |
| B1232 | LES PLUREYS | périmètre libre | B1318 | LES ROUSSETS | périmètre interdit |
| B1233 | LE BOEUF | périmètre libre | B1319 | LES GEMONDS | périmètre interdit |
| B1234 | PRE FAURE | périmètre libre | B1320 | LES GEMONDS | périmètre interdit |
| B1235 | LA BOUDIERE | périmètre libre | B1323 | LE TORT | périmètre interdit |
| B1236 | LA SAVOYARDE | périmètre interdit | B1326 | LE TORT | périmètre interdit |
| B1238 | LES GUIMETS | périmètre interdit | B1328 | LES JACQUETS | périmètre interdit |
| B1239 | LES GUIMETS | périmètre libre | B1329 | LES JACQUETS | périmètre interdit |
| B1330 | LES GEMONDS | périmètre interdit | B1429 | LES GUIMETS | périmètre interdit |
| B1331 | LES GEMONDS | périmètre interdit | B1430 | LES ROUSSETS | périmètre interdit |
| B1334 | LE TORT | périmètre interdit | B1431 | LES ROUSSETS | périmètre interdit |
| B1335 | LE SOUBON | périmètre interdit | B1432 | LES ROUSSETS | périmètre interdit |
| B1336 | LE SOUBON | périmètre interdit | B1441 | LES ROUSSETS | périmètre interdit |
| B1337 | LES ROUSSETS | périmètre interdit | B1442 | LES ROUSSETS | périmètre interdit |
| B1341 | LES ROUSSETS | périmètre interdit | B1449 | LE TOUVAT | périmètre libre |
| B1342 | LES ROUSSETS | périmètre interdit | B1450 | LE TOUVAT | périmètre libre |
| B1343 | LES ROUSSETS | périmètre interdit | B1451 | LE TOUVAT | périmètre libre |
| B1344 | LES ROUSSETS | périmètre interdit | B1452 | LE TOUVAT | périmètre libre |
| B1345 | LES ROUSSETS | périmètre interdit | B1474 | LES ROUSSETS | périmètre interdit |
| B1346 | LES ROUSSETS | périmètre interdit | B1476 | LES ROUSSETS | périmètre interdit |
| B1347 | LE SOUBON | périmètre interdit | B1477 | LES ROUSSETS | périmètre interdit |

| | | | | | |
|-------|------------------------|--------------------|-------|------------------------|--------------------|
| B1348 | LE SOUBON | périmètre interdit | B1479 | LES GUIMETS | périmètre interdit |
| B1350 | LE SOUBON | périmètre interdit | B1480 | LES GUIMETS | périmètre interdit |
| B1353 | LES GEMONDS | périmètre interdit | B1481 | LE TORT | périmètre interdit |
| B1354 | LES GEMONDS | périmètre interdit | B1483 | LE TORT | périmètre interdit |
| B1355 | LES GEMONDS | périmètre interdit | B1487 | LE TORT | périmètre interdit |
| B1358 | LES GEMONDS | périmètre interdit | B1489 | LE TORT | périmètre interdit |
| B1362 | LES GEMONDS | périmètre interdit | B1493 | LE TORT | périmètre interdit |
| B1363 | CHARIERE NEUVE | périmètre interdit | B1495 | LE TORT | périmètre interdit |
| B1364 | CHARIERE NEUVE | périmètre interdit | B1496 | LES GEMONDS | périmètre interdit |
| B1365 | CHARIERE NEUVE | périmètre interdit | B1497 | LES GEMONDS | périmètre interdit |
| B1367 | LE SOUBON | périmètre interdit | B1498 | LE TORT | périmètre interdit |
| B1368 | LE SOUBON | périmètre interdit | B1499 | LE TORT | périmètre interdit |
| B1369 | LE SOUBON | périmètre interdit | B1500 | LE TORT | périmètre interdit |
| B1370 | LE SOUBON | périmètre interdit | B1501 | LE TORT | périmètre interdit |
| B1371 | LE SOUBON | périmètre interdit | B1502 | LES COURNIERS | périmètre interdit |
| B1372 | LES ROUSSETS | périmètre interdit | B1503 | LES COURNIERS | périmètre interdit |
| B1373 | LES ROUSSETS | périmètre interdit | B1504 | LE CHENAVAS | périmètre libre |
| B1375 | LES MERGER | périmètre interdit | B1505 | LE CHENAVAS | périmètre libre |
| B1384 | LES GUIMETS | périmètre libre | B1506 | LE CHENAVAS | périmètre interdit |
| B1385 | LES GUIMETS | périmètre libre | B1507 | LE CHENAVAS | périmètre interdit |
| B1386 | LES GUIMETS | périmètre libre | B1508 | LE CHENAVAS | périmètre libre |
| B1387 | AU DESSUS DE PRE FAURE | périmètre libre | B1509 | LE CHENAVAS | périmètre libre |
| B1388 | LES GUIMETS | périmètre libre | B1510 | LE CHENAVAS | périmètre interdit |
| B1389 | LA PICHIERE | périmètre libre | B1511 | LE CHENAVAS | périmètre interdit |
| B1390 | LA PICHIERE | périmètre libre | B1512 | LE CHENAVAS | périmètre interdit |
| B1391 | LA PICHIERE | périmètre libre | B1513 | LE CHENAVAS | périmètre interdit |
| B1392 | LA PICHIERE | périmètre libre | B1514 | LE CHENAVAS | périmètre interdit |
| B1393 | LA PICHIERE | périmètre libre | B1517 | LE CHENAVAS | périmètre interdit |
| B1394 | LA PICHIERE | périmètre libre | B1518 | LE CHENAVAS | périmètre interdit |
| B1395 | LA PICHIERE | périmètre libre | B1519 | LE CHENAVAS | périmètre interdit |
| B1396 | LA PICHIERE | périmètre libre | B1520 | LES ROUSSETS | périmètre interdit |
| B1397 | LA PICHIERE | périmètre libre | B1521 | LES ROUSSETS | périmètre interdit |
| B1400 | LES GUIMETS | périmètre libre | B1532 | LE TOUVAT | périmètre libre |
| B1401 | LES GUIMETS | périmètre libre | B1533 | LE TOUVAT | périmètre libre |
| B1406 | AU DESSUS DE PRE FAURE | périmètre interdit | B1534 | LE TOUVAT | périmètre libre |
| B1408 | AU DESSUS DE PRE FAURE | périmètre interdit | B1535 | LE TOUVAT | périmètre libre |
| B1412 | LES JACQUETS | périmètre interdit | B1536 | LE TOUVAT | périmètre libre |
| B1420 | CHARRIERE NEUVE | périmètre interdit | B1537 | LE TOUVAT | périmètre libre |
| B1421 | LES GEMONDS | périmètre interdit | B1538 | LE TOUVAT | périmètre libre |
| B1539 | LE TOUVAT | périmètre libre | B1621 | AU SAUZET | périmètre libre |
| B1540 | LE TOUVAT | périmètre libre | B1622 | LE SOUBON | périmètre interdit |
| B1541 | LE TOUVAT | périmètre libre | B1624 | AU DESSUS DE PRE FAURE | périmètre interdit |
| B1542 | LE TOUVAT | périmètre libre | B1625 | AU DESSUS DE PRE FAURE | périmètre interdit |
| B1543 | LE TOUVAT | périmètre libre | B1626 | AU DESSUS DE PRE FAURE | périmètre interdit |
| B1549 | LE SOUBON | périmètre interdit | B1627 | CLOT DES ROUSSETS | périmètre interdit |
| B1550 | LE SOUBON | périmètre interdit | B1628 | CLOT DES ROUSSETS | périmètre interdit |
| B1556 | LES MOLETTES | périmètre interdit | B1632 | LES ROUSSETS | périmètre interdit |

| | | | | | |
|-------|------------------------|--------------------|-------|------------------------|--------------------|
| B1557 | LES MOLETTES | périmètre interdit | B1633 | LES ROUSSETS | périmètre interdit |
| B1559 | LES MOLETTES | périmètre interdit | B1634 | LES FAURES | périmètre interdit |
| B1560 | LES MOLETTES | périmètre interdit | B1635 | LES FAURES | périmètre interdit |
| B1561 | LES MOLETTES | périmètre interdit | B1636 | LES FAURES | périmètre interdit |
| B1562 | LES MOLETTES | périmètre interdit | B1637 | LES FAURES | périmètre interdit |
| B1563 | LES MOLETTES | périmètre interdit | B1638 | LES JACQUETS | périmètre interdit |
| B1564 | AU DESSUS DE PRE FAURE | périmètre interdit | B1639 | LES JACQUETS | périmètre interdit |
| B1565 | AU DESSUS DE PRE FAURE | périmètre interdit | B1640 | LES JACQUETS | périmètre interdit |
| B1566 | AU DESSUS DE PRE FAURE | périmètre interdit | B1641 | LES FAURES | périmètre interdit |
| B1567 | AU DESSUS DE PRE FAURE | périmètre interdit | B1643 | LES FAURES | périmètre interdit |
| B1570 | LES MOLETTES | périmètre interdit | B1645 | LES FAURES | périmètre interdit |
| B1579 | LES MERGER | périmètre interdit | B1646 | LES FAURES | périmètre interdit |
| B1580 | LES MERGER | périmètre interdit | B1647 | LES FAURES | périmètre interdit |
| B1581 | LES MERGER | périmètre interdit | B1648 | LES FAURES | périmètre interdit |
| B1584 | COFOLEN | périmètre libre | B1649 | LES ROUSSETS | périmètre interdit |
| B1585 | COFOLEN | périmètre libre | B1650 | LES ROUSSETS | périmètre interdit |
| B1586 | COFOLEN | périmètre libre | B1662 | LES ROUSSETS | périmètre interdit |
| B1587 | COFOLEN | périmètre libre | B1663 | CHARRIERE NEUVE | périmètre interdit |
| B1594 | LES GEMONDS | périmètre libre | B1664 | CHARRIERE NEUVE | périmètre interdit |
| B1595 | LES GEMONDS | périmètre libre | B1666 | LES ROUSSETS | périmètre interdit |
| B1596 | LES GEMONDS | périmètre libre | B1667 | LES ROUSSETS | périmètre interdit |
| B1597 | LES GEMONDS | périmètre libre | B1676 | LE SOUBON | périmètre interdit |
| B1598 | LES GEMONDS | périmètre libre | B1677 | LE SOUBON | périmètre interdit |
| B1599 | LES GEMONDS | périmètre libre | B1678 | LE SOUBON | périmètre interdit |
| B1600 | LES GEMONDS | périmètre libre | B1679 | LE SOUBON | périmètre interdit |
| B1601 | LES GEMONDS | périmètre libre | B1680 | LES ROUSSETS | périmètre interdit |
| B1602 | LES GEMONDS | périmètre libre | B1681 | LES ROUSSETS | périmètre interdit |
| B1603 | LES GEMONDS | périmètre libre | B1682 | LES ROUSSETS | périmètre interdit |
| B1604 | LES GEMONDS | périmètre libre | B1684 | LES ROUSSETS | périmètre interdit |
| B1605 | LES GEMONDS | périmètre libre | B1690 | LE SOUBON | périmètre interdit |
| B1606 | LES GEMONDS | périmètre libre | B1695 | AU DESSUS DE PRE FAURE | périmètre interdit |
| B1607 | LES GEMONDS | périmètre libre | B1696 | AU DESSUS DE PRE FAURE | périmètre interdit |
| B1608 | LES GEMONDS | périmètre libre | B1697 | AU DESSUS DE PRE FAURE | périmètre interdit |
| B1609 | LES GEMONDS | périmètre libre | B1698 | AU DESSUS DE PRE FAURE | périmètre interdit |
| B1610 | LES GEMONDS | périmètre libre | B1699 | CHARRIERE NEUVE | périmètre interdit |
| B1611 | LES GEMONDS | périmètre libre | B1700 | CHARRIERE NEUVE | périmètre interdit |
| B1612 | LES GEMONDS | périmètre libre | B1701 | PRE FAURE | périmètre libre |
| B1613 | LES GEMONDS | périmètre libre | B1702 | PRE FAURE | périmètre libre |
| B1614 | LES GEMONDS | périmètre libre | B1703 | PRE FAURE | périmètre libre |
| B1616 | LES GEMONDS | périmètre libre | B1704 | PRE FAURE | périmètre libre |
| B1617 | LES GEMONDS | périmètre libre | B1709 | LES ROUSSETS | périmètre interdit |
| B1618 | LES GEMONDS | périmètre libre | B1710 | LES ROUSSETS | périmètre interdit |
| B1619 | LES GEMONDS | périmètre libre | B1711 | LES COURNIERS | périmètre interdit |
| B1620 | AU SAUZET | périmètre libre | B1712 | LES COURNIERS | périmètre interdit |
| B1713 | LES FAURES | périmètre interdit | B1790 | LE SOUBON | périmètre interdit |
| B1715 | MONT MOREL | périmètre libre | B1791 | LE SOUBON | périmètre interdit |
| B1718 | MONT MOREL | périmètre libre | B1792 | LES GUIMETS | périmètre interdit |

| | | | | | |
|-------|------------------------|--------------------|-------|------------------------|--------------------|
| B1720 | COMBE ROZET | périmètre interdit | B1796 | LES GUIMETS | périmètre interdit |
| B1721 | COMBE ROZET | périmètre interdit | B1797 | LES MERGER | périmètre interdit |
| B1723 | LES JACQUETS | périmètre interdit | B1798 | LES MERGER | périmètre interdit |
| B1724 | LES JACQUETS | périmètre interdit | B1799 | LES MERGER | périmètre interdit |
| B1725 | LES FAURES | périmètre libre | B1810 | LES COURNIERS | périmètre interdit |
| B1726 | LES FAURES | périmètre interdit | B1811 | LES FAURES | périmètre interdit |
| B1727 | LES FAURES | périmètre interdit | B1812 | LES COURNIERS | périmètre interdit |
| B1728 | LES FAURES | périmètre interdit | B1813 | LES FAURES | périmètre interdit |
| B1729 | LES GUIMETS | périmètre interdit | B1814 | LES FAURES | périmètre interdit |
| B1730 | LES GUIMETS | périmètre interdit | B1815 | LES JACQUETS | périmètre interdit |
| B1731 | LES GUIMETS | périmètre interdit | B1818 | LE SOUBON | périmètre interdit |
| B1732 | LES FAURES | périmètre interdit | B1819 | LE SOUBON | périmètre interdit |
| B1735 | LES FAURES | périmètre interdit | B1820 | LES JACQUETS | périmètre interdit |
| B1738 | LES GUIMETS | périmètre interdit | B1821 | COTE DERNIER | périmètre interdit |
| B1740 | LES GUIMETS | périmètre interdit | B1822 | COTE DERNIER | périmètre interdit |
| B1743 | COMBE ROZET | périmètre interdit | B1823 | COTE DERNIER | périmètre interdit |
| B1744 | COMBE ROZET | périmètre interdit | B1824 | LES MOLETTES | périmètre libre |
| B1745 | COMBE ROZET | périmètre interdit | B1825 | LES MOLETTES | périmètre libre |
| B1746 | COMBE ROZET | périmètre interdit | B1832 | LE SOUBON | périmètre interdit |
| B1748 | LES GEMONDS | périmètre interdit | B1833 | LE SOUBON | périmètre interdit |
| B1749 | LES GEMONDS | périmètre interdit | B1834 | LE SOUBON | périmètre interdit |
| B1759 | LES FAURES | périmètre interdit | B1835 | LES GUIMETS | périmètre interdit |
| B1760 | LES FAURES | périmètre interdit | B1845 | LES MERGER | périmètre interdit |
| B1761 | LES FAURES | périmètre interdit | B1848 | LES ROUSSETS | périmètre interdit |
| B1762 | LES FAURES | périmètre interdit | B1849 | AU DESSUS DE PRE FAURE | périmètre interdit |
| B1763 | LE TORT | périmètre interdit | B1850 | LE TORT | périmètre interdit |
| B1764 | LE TORT | périmètre interdit | B1851 | LES JACQUETS | périmètre interdit |
| B1766 | LES ROUSSETS | périmètre interdit | B1854 | CHARRIERE NEUVE | périmètre interdit |
| B1767 | LES ROUSSETS | périmètre interdit | B1855 | LES GUIMETS | périmètre interdit |
| B1769 | AU SAUZET | périmètre libre | B1856 | CHARRIERE NEUVE | périmètre interdit |
| B1770 | AU SAUZET | périmètre libre | B1857 | AU DESSUS DE PRE FAURE | périmètre interdit |
| B1771 | AU SAUZET | périmètre libre | B1858 | COMBE ROZET | périmètre interdit |
| B1772 | AU SAUZET | périmètre interdit | B1859 | LE SOUBON | périmètre interdit |
| B1773 | PRE NEYRAT | périmètre libre | B1860 | LES JACQUETS | périmètre interdit |
| B1774 | PRE NEYRAT | périmètre libre | B1861 | CHARRIERE NEUVE | périmètre interdit |
| B1775 | LE TORT | périmètre interdit | B1862 | CHARRIERE NEUVE | périmètre interdit |
| B1776 | LE TORT | périmètre interdit | B1863 | LES JACQUETS | périmètre interdit |
| B1777 | LE TORT | périmètre interdit | B1864 | LES ROUSSETS | périmètre interdit |
| B1778 | AU DESSUS DE PRE FAURE | périmètre interdit | B1865 | LES ROUSSETS | périmètre interdit |
| B1779 | AU DESSUS DE PRE FAURE | périmètre interdit | B1867 | LES ROUSSETS | périmètre interdit |
| B1780 | AU DESSUS DE PRE FAURE | périmètre interdit | B1868 | LES GUIMETS | périmètre interdit |
| B1782 | CHARRIERE NEUVE | périmètre interdit | B1869 | LES GUIMETS | périmètre interdit |
| B1783 | LES MOLETTES | périmètre interdit | B1870 | LE SOUBON | périmètre interdit |
| B1784 | LES MOLETTES | périmètre interdit | B1871 | LES GEMONDS | périmètre interdit |
| B1785 | LES MOLETTES | périmètre interdit | B1872 | LES ROUSSETS | périmètre interdit |
| B1786 | LES MOLETTES | périmètre interdit | B1877 | FREYDIERES | périmètre interdit |
| B1787 | LES MOLETTES | périmètre interdit | B1878 | FREYDIERES | périmètre interdit |

| | | | | | |
|-------|------------------------|--------------------|-------|--------------|--------------------|
| B1788 | LES MOLETTES | périmètre interdit | B1879 | FREYDIERES | périmètre interdit |
| B1789 | LES MOLETTES | périmètre interdit | B1880 | FREYDIERES | périmètre interdit |
| B1882 | FREYDIERES | périmètre libre | B1943 | LE SOUBON | périmètre interdit |
| B1883 | FREYDIERES | périmètre libre | B1944 | COMBE ROZET | périmètre interdit |
| B1884 | LES ROUSSETS | périmètre interdit | B1945 | COMBE ROZET | périmètre interdit |
| B1885 | LES MOLETTES | périmètre interdit | B1946 | LES ROUSSETS | périmètre interdit |
| B1886 | LES GUIMETS | périmètre interdit | B1947 | LES ROUSSETS | périmètre interdit |
| B1887 | LES GUIMETS | périmètre interdit | B1948 | LES ROUSSETS | périmètre interdit |
| B1888 | LES FAURES | périmètre interdit | B1949 | LES FAURES | périmètre interdit |
| B1889 | LES MERGER | périmètre interdit | B1950 | LES FAURES | périmètre interdit |
| B1891 | CHARIERE NEUVE | périmètre interdit | B1951 | GALAPANT | périmètre interdit |
| B1892 | FREYDIERES | périmètre interdit | B1953 | LES GUIMETS | périmètre interdit |
| B1893 | FREYDIERES | périmètre interdit | B1954 | LES GUIMETS | périmètre interdit |
| B1894 | LES JACQUETS | périmètre interdit | B1960 | LES MERGER | périmètre interdit |
| B1896 | CHARIERE NEUVE | périmètre interdit | B1961 | LES MERGER | périmètre interdit |
| B1897 | GALAPANT | périmètre interdit | B1962 | GALAPANT | périmètre interdit |
| B1899 | MONT MOREL | périmètre interdit | B1963 | GALAPANT | périmètre interdit |
| B1900 | GALAPANT | périmètre interdit | B1964 | GALAPANT | périmètre interdit |
| B1901 | LES JACQUETS | périmètre interdit | B1965 | GALAPANT | périmètre interdit |
| B1902 | LES JACQUETS | périmètre interdit | B1966 | GALAPANT | périmètre interdit |
| B1903 | LES JACQUETS | périmètre interdit | B1967 | GALAPANT | périmètre interdit |
| B1905 | LES JACQUETS | périmètre interdit | B1968 | GALAPANT | périmètre interdit |
| B1906 | LES GRANDS | périmètre interdit | B1969 | GALAPANT | périmètre interdit |
| B1907 | LES GRANDS | périmètre interdit | B1970 | GALAPANT | périmètre interdit |
| B1908 | LE TORT | périmètre interdit | B1971 | GALAPANT | périmètre interdit |
| B1909 | LE TORT | périmètre interdit | B1980 | LES GEMONDS | périmètre interdit |
| B1910 | COTE DERNIER | périmètre interdit | B1985 | FREYDIERES | périmètre interdit |
| B1911 | COTE DERNIER | périmètre interdit | B1986 | FREYDIERES | périmètre libre |
| B1912 | LES JACQUETS | périmètre interdit | B1987 | LES JACQUETS | périmètre interdit |
| B1913 | LES ROUSSETS | périmètre interdit | B1988 | LES JACQUETS | périmètre interdit |
| B1916 | LES ALIERES | périmètre interdit | B1989 | LES GEMONDS | périmètre interdit |
| B1917 | LES ALIERES | périmètre interdit | B1990 | LES GEMONDS | périmètre interdit |
| B1918 | LES ALIERES | périmètre interdit | C0001 | PRE REMOND | périmètre libre |
| B1919 | LES ALIERES | périmètre interdit | C0002 | PRE REMOND | périmètre libre |
| B1920 | GALAPANT | périmètre interdit | C0003 | PRE REMOND | périmètre libre |
| B1923 | AU DESSUS DE PRE FAURE | périmètre interdit | C0004 | PRE REMOND | périmètre libre |
| B1924 | AU DESSUS DE PRE FAURE | périmètre interdit | C0005 | PRE REMOND | périmètre libre |
| B1925 | AU DESSUS DE PRE FAURE | périmètre interdit | C0006 | PRE REMOND | périmètre libre |
| B1926 | AU DESSUS DE PRE FAURE | périmètre interdit | C0007 | PRE REMOND | périmètre libre |
| B1928 | CHARIERE NEUVE | périmètre interdit | C0008 | PRE REMOND | périmètre libre |
| B1929 | CHARIERE NEUVE | périmètre interdit | C0009 | PRE REMOND | périmètre libre |
| B1930 | CHARIERE NEUVE | périmètre interdit | C0010 | PRE REMOND | périmètre libre |
| B1931 | CHARIERE NEUVE | périmètre interdit | C0012 | PRE REMOND | périmètre libre |
| B1932 | CHARIERE NEUVE | périmètre interdit | C0013 | PRE REMOND | périmètre libre |
| B1933 | CHARIERE NEUVE | périmètre interdit | C0014 | PRE REMOND | périmètre libre |
| B1934 | LES GUIMETS | périmètre interdit | C0015 | PRE REMOND | périmètre libre |
| B1935 | LES GUIMETS | périmètre interdit | C0016 | PRE REMOND | périmètre libre |

| | | | | | |
|-------|------------------|--------------------|-------|------------------|-----------------|
| B1936 | LES GUIMETS | périmètre interdit | C0017 | LA RESERVE | périmètre libre |
| B1937 | LES GUIMETS | périmètre interdit | C0018 | LA RESERVE | périmètre libre |
| B1938 | LE SOUBON | périmètre interdit | C0019 | LA RESERVE | périmètre libre |
| B1939 | LE SOUBON | périmètre interdit | C0020 | LA RESERVE | périmètre libre |
| B1940 | LES ROUSSETS | périmètre interdit | C0021 | LA RESERVE | périmètre libre |
| B1941 | LES ROUSSETS | périmètre interdit | C0022 | LA RESERVE | périmètre libre |
| B1942 | LE TORT | périmètre interdit | C0024 | GRAND COLOMB | périmètre libre |
| C0025 | GRAND COLOMB | périmètre libre | C0052 | GRANDE FREYDIERE | périmètre libre |
| C0026 | GRAND COLOMB | périmètre libre | C0053 | GRANDE FREYDIERE | périmètre libre |
| C0027 | GRAND COLOMB | périmètre libre | C0054 | GRANDE FREYDIERE | périmètre libre |
| C0028 | GRAND COLOMB | périmètre libre | C0055 | GRANDE FREYDIERE | périmètre libre |
| C0029 | GRAND COLOMB | périmètre libre | C0056 | GRANDE FREYDIERE | périmètre libre |
| C0030 | GRANDE FREYDIERE | périmètre libre | C0057 | GRANDE FREYDIERE | périmètre libre |
| C0031 | GRANDE FREYDIERE | périmètre libre | C0058 | GRANDE FREYDIERE | périmètre libre |
| C0032 | GRANDE FREYDIERE | périmètre libre | C0059 | GRANDE FREYDIERE | périmètre libre |
| C0033 | GRANDE FREYDIERE | périmètre libre | C0060 | PERLET | périmètre libre |
| C0034 | GRANDE FREYDIERE | périmètre interdit | C0061 | CHATEAU BERSONNA | périmètre libre |
| C0035 | GRANDE FREYDIERE | périmètre interdit | C0065 | LA DUIE | périmètre libre |
| C0036 | GRANDE FREYDIERE | périmètre interdit | C0066 | LA DUIE | périmètre libre |
| C0037 | GRANDE FREYDIERE | périmètre libre | C0067 | LA DUIE | périmètre libre |
| C0038 | GRANDE FREYDIERE | périmètre interdit | C0068 | LA DUIE | périmètre libre |
| C0039 | GRANDE FREYDIERE | périmètre interdit | C0071 | LA DUIE | périmètre libre |
| C0040 | GRANDE FREYDIERE | périmètre interdit | C0073 | LA DUIE | périmètre libre |
| C0041 | GRANDE FREYDIERE | périmètre interdit | C0094 | GRAND COLOMB | périmètre libre |
| C0042 | GRANDE FREYDIERE | périmètre libre | C0095 | GRAND COLOMB | périmètre libre |
| C0043 | GRANDE FREYDIERE | périmètre libre | C0097 | LA DUIE | périmètre libre |
| C0045 | GRANDE FREYDIERE | périmètre interdit | C0098 | LA DUIE | périmètre libre |
| C0046 | GRANDE FREYDIERE | périmètre libre | C0099 | LA DUIE | périmètre libre |
| C0047 | GRANDE FREYDIERE | périmètre libre | C0100 | LA DUIE | périmètre libre |
| C0048 | GRANDE FREYDIERE | périmètre libre | C0101 | LA DUIE | périmètre libre |
| C0049 | GRANDE FREYDIERE | périmètre libre | C0102 | LA DUIE | périmètre libre |
| C0050 | GRANDE FREYDIERE | périmètre libre | C0103 | LA DUIE | périmètre libre |
| C0051 | GRANDE FREYDIERE | périmètre libre | C0104 | LA DUIE | périmètre libre |

**

Politique : Logement

Programme : Aménagement foncier

Opération : Actions foncières

Approbation de la réglementation des boisements de la commune de Revel

Extrait des décisions de la commission permanente du 23 octobre 2015, dossier n° 2015 C10 C 11 33

Dépôt en Préfecture le : 05 nov 2015

LA COMMISSION PERMANENTE,

Vu la loi n°2005-157 du 23 février 2005 relative au développement des territoires ruraux et son décret d'application n°2006-394 du 30 mars 2006 ;

Vu les dispositions du Titre II du Livre 1^{er} du Code rural et de la pêche maritime relatif à l'aménagement foncier, notamment les dispositions des articles L.126-1, L.126-2 et R.126-1 à R.126-11 ;

Vu la délibération de cadrage adoptée par l'Assemblée départementale en date du 21 octobre 2010 ;

Vu le projet de réglementation des boisements proposé par la commission intercommunale d'aménagement foncier (CIAF) de Revel et Saint Jean le Vieux dans sa séance du 10 janvier 2014 et approuvé par la Commission permanente du Conseil général de l'Isère lors de sa séance du 24 janvier 2014 ;

Vu le rapport et les conclusions du commissaire enquêteur en date du 6 décembre 2014 ;

Vu les avis de la commune Revel en date du 2 février 2015, de la Chambre Départementale de l'Agriculture en date du 4 février 2015 et du Centre Régional de la Propriété Forestière Rhône-Alpes en date du 29 avril février 2015 ;

Vu la délibération de l'Assemblée départementale en date du 23 octobre 2015 relative à la délégation à la Commission permanente pour la mise en œuvre des procédures d'aménagement foncier ;

Vu le rapport du Président du Conseil départemental n° 2015 C 10 C 11 33,

Vu l'avis de la commission déplacements, routes, habitat, environnement, équipement des territoires, numérique,

Décide

Article 1 : Renouvellement

L'arrêté préfectoral n°90-2482 du 30 mai 1990 relatif à la réglementation des boisements de la commune du Revel est remplacé par la présente délibération.

Article 2 : Périmètres

L'ensemble du territoire communal est divisé en trois périmètres définis par référence aux documents cadastraux de la commune annexés au présent arrêté :

- Un périmètre libre (en vert sur la carte) : il n'y a pas de prescription dans le périmètre libre au titre de la réglementation des boisements. Toute plantation doit respecter les distances de recul prévues par l'article 671 du Code civil.
- Un périmètre interdit (en rouge sur la carte) : tous semis, plantations et replantations après coupe rase d'essences forestières, sont interdits.
- Un périmètre réglementé (en jaune sur la carte) : dans ce périmètre, les semis, plantations ou replantations après coupe rase d'essences forestières sont autorisées avec l'obligation de respecter les distances de recul suivantes :

Si le fond voisin est déjà boisé, la distance de recul est de 2 mètres minimum.

Dans le périmètre réglementé, en cas de semis, plantation ou replantation, il n'y a pas de distinction entre les différentes essences forestières concernant les distances de recul. Cependant, la plantation de résineux est interdite dans ce périmètre.

La liste des parcelles cadastrales comprises dans les 3 périmètres ainsi que la carte communale des périmètres figurent en annexe. En cas d'incohérence entre la liste des parcelles et la carte des périmètres, la carte fait foi.

La durée de validité du périmètre interdit est de 15 ans à compter de la publication de la présente délibération. A l'issue de ces 15 ans, le périmètre interdit devient d'office un périmètre réglementé avec les distances de recul mentionnées ci-dessus.

Le périmètre réglementé est valable jusqu'à la révision de la réglementation des boisements.

Dans tous les périmètres, l'entretien des bandes de recul est à la charge du propriétaire.

Article 3 : Eléments exclus de la réglementation

Les éléments suivants sont exclus de la réglementation des boisements :

- les habitations et les parcs ou jardins attenants,

- les vergers (y compris les truffières),
- les haies champêtres ou les haies de type agro-forestier,
- les arbres isolés,
- les plantations anti-congères et les plantations réalisées dans le cadre d'un aménagement foncier (inter)communal ou dans le cadre d'un projet communal (ou associatif) d'intérêt collectif.

Article 4 : Sapins de Noël

Les semis, plantations ou replantations de sapins de Noël, tels que définis dans le décret n°2003-285 du 24 mars 2003, ne sont pas soumis aux interdictions et réglementations des boisements. Cependant, tous semis, plantations ou replantations de sapins de Noël restent soumis à déclaration auprès du Conseil départemental (article R.126-8-1 du code rural et de la pêche maritime).

Article 5 : Replantation après coupe rase

Les interdictions ou réglementation après coupes rases ne peuvent s'appliquer qu'à des parcelles isolées ou à des parcelles rattachées à un massif d'une superficie inférieure à 1 hectare pour les peupleraies ou 4 hectares pour les autres peuplements.

Cette mesure ne concerne que les parcelles boisées incluses dans les périmètres interdits ou réglementés.

| | Dans les périmètres interdits | Dans les périmètres réglementés |
|---------------------------------------|--|---|
| Parcelle boisée isolée | Après une coupe rase, on ne replante pas | Après une coupe rase, on peut replanter en respectant la réglementation |
| Massif en peupleraie < 1 ha | | |
| Massif autres bois < 4 ha | | |

Quel que soit le périmètre, la reconstitution des boisements après coupe rase ne peut être interdite lorsque les boisements sont classés à conserver ou à protéger en application de l'article L.130-1 du code de l'urbanisme ou lorsque le maintien de la destination forestière est nécessaire pour un des motifs énumérés à l'article L.311-3 du code forestier.

Article 6 : Dispositions particulières

Chaque périmètre ne comprend que des parcelles cadastrales entières. Il n'a donc pas été procédé à des divisions de parcelles lorsqu'une parcelle cadastrale avait une utilisation mixte (forestière et agricole par exemple). Le périmètre dans lequel se trouve une parcelle d'utilisation mixte a été défini par la CIAF à partir de son utilisation principale. En vertu de la délibération cadre du Conseil général du 21 octobre 2010, la reconstitution après coupe rase des parties boisées de ces parcelles ne peut être interdite lorsque ces boisements constituent ou sont attenants à un massif boisé de plus de 4 hectares ou à une peupleraie de plus de 1 hectare.

Article 7 : Procédure

Tout propriétaire qui veut procéder à des semis, plantations et replantations d'essences forestières au sein du périmètre réglementé doit en faire la demande d'autorisation préalable auprès du Conseil départemental, par l'intermédiaire du Maire de Revel, à partir d'un imprimé disponible en mairie ou au Conseil départemental.

En cas de non réponse à l'expiration d'un délai de 3 mois, le demandeur peut procéder au semis, à la plantation ou replantation envisagé pendant 5 ans à compter de cette date.

Article 8 : Approbation et diffusion

La présente délibération sera affichée pendant quinze jours au moins en mairie de Revel et fera l'objet d'un avis publié dans un journal local diffusé dans tout le département. Elle sera insérée au recueil des actes administratifs du Département.

La réglementation des boisements sera exécutoire et les mesures transitoires édictées par délibération de la commission permanente du Conseil général en date du 28 juin 2013 seront caduques après les dernières mesures de publicité.

Le Directeur général des services du Département de l'Isère et le Maire de la commune du Touvet sont chargés, chacun en ce qui le concerne, de l'exécution de la présente délibération.

Article 9 : Recours

La présente délibération peut être contestée dans un délai de deux mois à compter de sa publication. Un tel recours contentieux devra être déposé devant le Tribunal administratif de Grenoble, sis 2, place de Verdun - 38000 Grenoble. Dans ce même délai, la présente délibération pourra également être l'objet d'un recours gracieux auprès de Monsieur le Président du Département de l'Isère, cette démarche suspendant le délai du recours contentieux.

Règlementation des boisements Commune de Revel Carte des périmètres

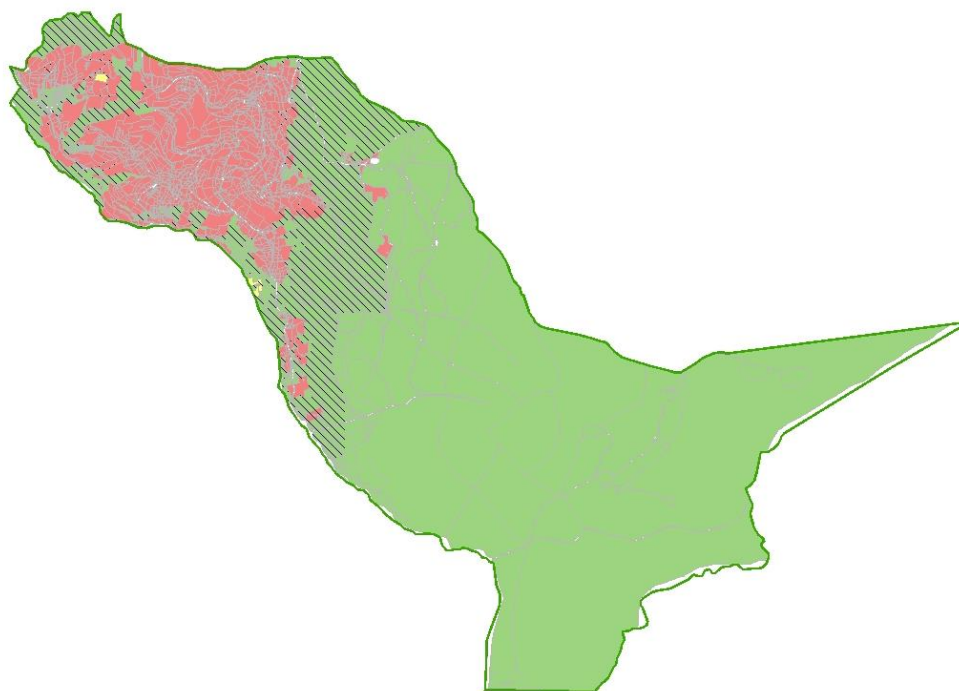

0 250 500 1 000
Mètres

Echelle pour une mise en page en A3: 1:41 710

DONNÉES
IGN

Les données de base sont issues de la base de données nationale des données géographiques (BD Carthage) de l'IGN. Les données de base sont mises à jour régulièrement. Les données de base sont disponibles sur le site www.geoportail.fr.

| | |
|---------------|-------------------------|
| | EBC |
| | Zones urbanisées du PLU |
| MASSIF | |
| | Zone interdite |
| | Zone réglementée |
| | Zone libre |



| parcelle | Lieu dit | Périmètre affecté | parcelle | Lieu dit | Périmètre affecté |
|----------|------------|--------------------|----------|------------|--------------------|
| A0002 | COURBEMANT | périmètre libre | A0054 | COURBEMANT | périmètre libre |
| A0003 | COURBEMANT | périmètre libre | A0055 | COURBEMANT | périmètre libre |
| A0004 | COURBEMANT | périmètre libre | A0056 | COURBEMANT | périmètre libre |
| A0005 | COURBEMANT | périmètre libre | A0057 | COURBEMANT | périmètre libre |
| A0006 | COURBEMANT | périmètre libre | A0059 | COURBEMANT | périmètre libre |
| A0007 | COURBEMANT | périmètre libre | A0060 | COURBEMANT | périmètre libre |
| A0008 | COURBEMANT | périmètre libre | A0062 | SOMMIER | périmètre interdit |
| A0009 | COURBEMANT | périmètre libre | A0063 | SOMMIER | périmètre interdit |
| A0010 | COURBEMANT | périmètre libre | A0067 | SOMMIER | périmètre interdit |
| A0011 | COURBEMANT | périmètre libre | A0068 | SOMMIER | périmètre interdit |
| A0012 | COURBEMANT | périmètre libre | A0069 | SOMMIER | périmètre interdit |
| A0013 | COURBEMANT | périmètre libre | A0070 | SOMMIER | périmètre interdit |
| A0014 | COURBEMANT | périmètre interdit | A0071 | SOMMIER | périmètre interdit |
| A0015 | COURBEMANT | périmètre libre | A0073 | CHENEVARIE | périmètre interdit |
| A0016 | COURBEMANT | périmètre libre | A0074 | CHENEVARIE | périmètre interdit |
| A0017 | COURBEMANT | périmètre libre | A0076 | CHENEVARIE | périmètre libre |
| A0018 | COURBEMANT | périmètre libre | A0077 | CHENEVARIE | périmètre interdit |
| A0019 | COURBEMANT | périmètre libre | A0078 | CHENEVARIE | périmètre libre |
| A0020 | COURBEMANT | périmètre libre | A0079 | CHENEVARIE | périmètre libre |
| A0021 | COURBEMANT | périmètre libre | A0080 | CHENEVARIE | périmètre interdit |
| A0022 | COURBEMANT | périmètre libre | A0081 | CHENEVARIE | périmètre libre |
| A0023 | COURBEMANT | périmètre libre | A0082 | CHENEVARIE | périmètre libre |
| A0024 | COURBEMANT | périmètre libre | A0083 | CHENEVARIE | périmètre interdit |
| A0025 | COURBEMANT | périmètre libre | A0084 | CHENEVARIE | périmètre interdit |
| A0026 | COURBEMANT | périmètre libre | A0085 | CHENEVARIE | périmètre interdit |
| A0027 | COURBEMANT | périmètre libre | A0086 | CHENEVARIE | périmètre libre |
| A0028 | COURBEMANT | périmètre libre | A0087 | CHENEVARIE | périmètre libre |
| A0029 | COURBEMANT | périmètre libre | A0088 | CHENEVARIE | périmètre libre |
| A0030 | COURBEMANT | périmètre libre | A0090 | SARAZINE | périmètre interdit |
| A0031 | COURBEMANT | périmètre libre | A0091 | SARAZINE | périmètre interdit |
| A0032 | COURBEMANT | périmètre libre | A0092 | SARAZINE | périmètre libre |
| A0033 | COURBEMANT | périmètre libre | A0093 | SARAZINE | périmètre interdit |
| A0034 | COURBEMANT | périmètre libre | A0095 | SARAZINE | périmètre interdit |
| A0035 | COURBEMANT | périmètre libre | A0096 | SARAZINE | périmètre interdit |
| A0036 | COURBEMANT | périmètre libre | A0097 | SARAZINE | périmètre interdit |
| A0037 | COURBEMANT | périmètre libre | A0100 | SARAZINE | périmètre interdit |
| A0038 | COURBEMANT | périmètre libre | A0101 | SARAZINE | périmètre interdit |
| A0039 | COURBEMANT | périmètre libre | A0102 | SARAZINE | périmètre interdit |
| A0040 | COURBEMANT | périmètre libre | A0104 | SARAZINE | périmètre interdit |
| A0041 | COURBEMANT | périmètre libre | A0105 | SOUVEYROUD | périmètre interdit |
| A0042 | COURBEMANT | périmètre libre | A0106 | SOUVEYROUD | périmètre libre |
| A0043 | COURBEMANT | périmètre libre | A0107 | SOUVEYROUD | périmètre libre |
| A0044 | COURBEMANT | périmètre libre | A0108 | SOUVEYROUD | périmètre libre |
| A0045 | COURBEMANT | périmètre libre | A0111 | SAUVERT | périmètre interdit |

| | | | | | |
|-------|---------------|----------------------|-------|--------------|--------------------|
| A0046 | COURBEMANT | périmètre libre | A0112 | SAUVERT | périmètre libre |
| A0047 | COURBEMANT | périmètre libre | A0113 | SAUVERT | périmètre libre |
| A0048 | COURBEMANT | périmètre libre | A0114 | SAUVERT | périmètre libre |
| A0049 | COURBEMANT | périmètre libre | A0115 | SAUVERT | périmètre libre |
| A0050 | COURBEMANT | périmètre libre | A0116 | SAUVERT | périmètre libre |
| A0051 | COURBEMANT | périmètre libre | A0117 | SAUVERT | périmètre libre |
| A0052 | COURBEMANT | périmètre libre | A0118 | SAUVERT | périmètre libre |
| A0053 | COURBEMANT | périmètre libre | A0119 | SAUVERT | périmètre libre |
| A0120 | CRUT DU FEZ | périmètre libre | A0179 | LA TOUR | périmètre libre |
| A0121 | CRUT DU FEZ | périmètre libre | A0180 | LA TOUR | périmètre libre |
| A0122 | CRUT DU FEZ | périmètre libre | A0181 | LA TOUR | périmètre libre |
| A0123 | CRUT DU FEZ | périmètre libre | A0182 | LA TOUR | périmètre libre |
| A0124 | CRUT DU FEZ | périmètre libre | A0183 | LA TOUR | périmètre libre |
| A0125 | CRUT DU FEZ | périmètre libre | A0184 | LA TOUR | périmètre libre |
| A0126 | CRUT DU FEZ | périmètre libre | A0185 | LA TOUR | périmètre libre |
| A0127 | CRUT DU FEZ | périmètre libre | A0186 | LA TOUR | périmètre libre |
| A0128 | CRUT DU FEZ | périmètre libre | A0187 | LA TOUR | périmètre libre |
| A0129 | CRUT DU FEZ | périmètre libre | A0188 | LA TOUR | périmètre libre |
| A0130 | CRUT DU FEZ | périmètre libre | A0189 | LA TOUR | périmètre libre |
| A0131 | CRUT DU FEZ | périmètre libre | A0190 | LA TOUR | périmètre libre |
| A0132 | CRUT DU FEZ | périmètre libre | A0191 | LA TOUR | périmètre libre |
| A0133 | CRUT DU FEZ | périmètre libre | A0192 | LA TOUR | périmètre libre |
| A0134 | CRUT DU FEZ | périmètre libre | A0193 | LA TOUR | périmètre libre |
| A0135 | CRUT DU FEZ | périmètre interdit | A0195 | LA TOUR | périmètre libre |
| A0136 | CRUT DU FEZ | périmètre interdit | A0196 | LA TOUR | périmètre libre |
| A0137 | PRE NOUVEAU | périmètre interdit | A0197 | LA TOUR | périmètre libre |
| A0138 | PRE NOUVEAU | périmètre interdit | A0198 | LA TOUR | périmètre libre |
| A0139 | PRE NOUVEAU | périmètre réglementé | A0199 | PRE CHABERT | périmètre libre |
| A0140 | PRE NOUVEAU | périmètre interdit | A0200 | PRE CHABERT | périmètre libre |
| A0141 | PRE NOUVEAU | périmètre interdit | A0201 | PRE CHABERT | périmètre interdit |
| A0142 | PRE NOUVEAU | périmètre interdit | A0202 | PRE CHABERT | périmètre interdit |
| A0147 | COTE PERCHOUD | périmètre libre | A0203 | PRE CHABERT | périmètre libre |
| A0151 | COTE PERCHOUD | périmètre libre | A0204 | PRE CHABERT | périmètre interdit |
| A0152 | COTE PERCHOUD | périmètre libre | A0205 | PRE CHABERT | périmètre interdit |
| A0153 | COTE PERCHOUD | périmètre libre | A0206 | PRE CHABERT | périmètre interdit |
| A0154 | LA TOUR | périmètre interdit | A0207 | PRE CHABERT | périmètre interdit |
| A0155 | LA TOUR | périmètre libre | A0212 | LES MARTINOS | périmètre interdit |
| A0156 | LA TOUR | périmètre libre | A0213 | LES MARTINOS | périmètre interdit |
| A0157 | LA TOUR | périmètre libre | A0214 | LES MARTINOS | périmètre interdit |
| A0158 | LA TOUR | périmètre libre | A0215 | LES MARTINOS | périmètre interdit |
| A0159 | LA TOUR | périmètre libre | A0216 | LES MARTINOS | périmètre libre |
| A0160 | LA TOUR | périmètre libre | A0217 | LES MARTINOS | périmètre interdit |
| A0161 | LA TOUR | périmètre libre | A0219 | BORREGARD | périmètre libre |
| A0162 | LA TOUR | périmètre libre | A0220 | BORREGARD | périmètre libre |
| A0163 | LA TOUR | périmètre libre | A0221 | BORREGARD | périmètre libre |
| A0164 | LA TOUR | périmètre libre | A0222 | BORREGARD | périmètre libre |

| | | | | | |
|-------|---------------|--------------------|-------|------------------|--------------------|
| A0165 | LA TOUR | périmètre libre | A0223 | BORREGARD | périmètre libre |
| A0166 | LA TOUR | périmètre libre | A0224 | BORREGARD | périmètre libre |
| A0167 | LA TOUR | périmètre libre | A0225 | BORREGARD | périmètre libre |
| A0168 | LA TOUR | périmètre libre | A0226 | BORREGARD | périmètre libre |
| A0169 | LA TOUR | périmètre libre | A0227 | BORREGARD | périmètre libre |
| A0170 | LA TOUR | périmètre libre | A0228 | BORREGARD | périmètre libre |
| A0171 | LA TOUR | périmètre libre | A0229 | BORREGARD | périmètre libre |
| A0172 | LA TOUR | périmètre libre | A0232 | BORREGARD | périmètre libre |
| A0173 | LA TOUR | périmètre libre | A0234 | BORREGARD | périmètre interdit |
| A0174 | LA TOUR | périmètre libre | A0235 | BORREGARD | périmètre interdit |
| A0175 | LA TOUR | périmètre libre | A0238 | BORREGARD | périmètre interdit |
| A0176 | LA TOUR | périmètre libre | A0239 | BORREGARD | périmètre interdit |
| A0177 | LA TOUR | périmètre libre | A0240 | BORREGARD | périmètre interdit |
| A0178 | LA TOUR | périmètre libre | A0241 | BORREGARD | périmètre interdit |
| A0246 | SAUTERET | périmètre libre | A0313 | TERRE DE GOULAIT | périmètre libre |
| A0247 | SAUTERET | périmètre libre | A0314 | TERRE DE GOULAIT | périmètre libre |
| A0248 | SAUTERET | périmètre libre | A0315 | TERRE DE GOULAIT | périmètre libre |
| A0249 | SAUTERET | périmètre libre | A0316 | TERRE DE GOULAIT | périmètre libre |
| A0250 | SAUTERET | périmètre libre | A0317 | TERRE DE GOULAIT | périmètre libre |
| A0251 | SAUTERET | périmètre libre | A0318 | TERRE DE GOULAIT | périmètre libre |
| A0252 | SAUTERET | périmètre libre | A0320 | TERRE DE GOULAIT | périmètre interdit |
| A0255 | SAUTERET | périmètre libre | A0321 | TERRE DE GOULAIT | périmètre interdit |
| A0256 | SAUTERET | périmètre interdit | A0322 | TERRE DE GOULAIT | périmètre interdit |
| A0257 | SAUTERET | périmètre interdit | A0323 | TERRE DE GOULAIT | périmètre libre |
| A0262 | SAUTERET | périmètre interdit | A0324 | TERRE DE GOULAIT | périmètre libre |
| A0263 | SAUTERET | périmètre libre | A0325 | TERRE DE GOULAIT | périmètre libre |
| A0267 | SAUTERET | périmètre interdit | A0326 | TERRE DE GOULAIT | périmètre interdit |
| A0268 | SAUTERET | périmètre interdit | A0327 | TERRE DE GOULAIT | périmètre libre |
| A0269 | SAUTERET | périmètre interdit | A0328 | TERRE DE GOULAIT | périmètre libre |
| A0270 | SAUTERET | périmètre interdit | A0329 | TERRE DE GOULAIT | périmètre libre |
| A0272 | SAUTERET | périmètre interdit | A0330 | TERRE DE GOULAIT | périmètre libre |
| A0273 | SAUTERET | périmètre interdit | A0331 | TERRE DE GOULAIT | périmètre libre |
| A0274 | SAUTERET | périmètre interdit | A0332 | TERRE DE GOULAIT | périmètre libre |
| A0279 | LE GRAND BOIS | périmètre libre | A0333 | TERRE DE GOULAIT | périmètre libre |
| A0280 | LE GRAND BOIS | périmètre libre | A0334 | TERRE DE GOULAIT | périmètre libre |
| A0281 | LE GRAND BOIS | périmètre libre | A0335 | LA MALADIERE | périmètre libre |
| A0282 | LES MARTINOS | périmètre libre | A0336 | LA MALADIERE | périmètre libre |
| A0283 | LES MARTINOS | périmètre interdit | A0337 | LA MALADIERE | périmètre libre |
| A0284 | LES MARTINOS | périmètre libre | A0338 | LA MALADIERE | périmètre interdit |
| A0285 | LES MARTINOS | périmètre libre | A0339 | LA MALADIERE | périmètre interdit |
| A0286 | LES MARTINOS | périmètre libre | A0340 | LA MALADIERE | périmètre interdit |
| A0287 | LES MARTINOS | périmètre libre | A0341 | LA MALADIERE | périmètre interdit |
| A0288 | LES MARTINOS | périmètre interdit | A0342 | LA MALADIERE | périmètre libre |
| A0289 | LES MARTINOS | périmètre interdit | A0343 | LA MALADIERE | périmètre interdit |
| A0290 | LES MARTINOS | périmètre interdit | A0344 | LA MALADIERE | périmètre interdit |
| A0291 | GOULAIT | périmètre libre | A0345 | LES COMBES NORD | périmètre interdit |
| A0292 | GOULAIT | périmètre libre | A0346 | LES COMBES NORD | périmètre interdit |

| | | | | | |
|-------|-------------------|--------------------|-------|-------------------|--------------------|
| A0293 | GOULAIT | périmètre libre | A0347 | LES COMBES NORD | périmètre interdit |
| A0294 | GOULAIT | périmètre libre | A0348 | LES COMBES NORD | périmètre interdit |
| A0295 | GOULAIT | périmètre libre | A0349 | LES COMBES NORD | périmètre interdit |
| A0296 | GOULAIT | périmètre interdit | A0350 | LES COMBES NORD | périmètre interdit |
| A0297 | GOULAIT | périmètre interdit | A0351 | LES COMBES NORD | périmètre interdit |
| A0299 | TERRE DE GOULAIT | périmètre interdit | A0352 | LES COMBES NORD | périmètre interdit |
| A0300 | TERRE DE GOULAIT | périmètre interdit | A0355 | GARRET | périmètre interdit |
| A0301 | TERRE DE GOULAIT | périmètre interdit | A0356 | GARRET | périmètre interdit |
| A0302 | TERRE DE GOULAIT | périmètre interdit | A0357 | GARRET | périmètre interdit |
| A0303 | TERRE DE GOULAIT | périmètre interdit | A0358 | GARRET | périmètre libre |
| A0304 | TERRE DE GOULAIT | périmètre interdit | A0359 | GARRET | périmètre libre |
| A0305 | TERRE DE GOULAIT | périmètre interdit | A0360 | GARRET | périmètre libre |
| A0306 | TERRE DE GOULAIT | périmètre interdit | A0362 | LES ADREYS | périmètre interdit |
| A0307 | TERRE DE GOULAIT | périmètre interdit | A0364 | LES ADREYS | périmètre interdit |
| A0308 | TERRE DE GOULAIT | périmètre interdit | A0368 | LES ADREYS | périmètre interdit |
| A0309 | TERRE DE GOULAIT | périmètre interdit | A0370 | LES ADREYS | périmètre interdit |
| A0310 | TERRE DE GOULAIT | périmètre interdit | A0371 | LE MONT DE DESSUS | périmètre interdit |
| A0311 | TERRE DE GOULAIT | périmètre interdit | A0372 | LE MONT DE DESSUS | périmètre interdit |
| A0312 | TERRE DE GOULAIT | périmètre libre | A0373 | LE MONT DE DESSUS | périmètre interdit |
| A0374 | LE MONT DE DESSUS | périmètre interdit | A0446 | LE GENEVRAY | périmètre interdit |
| A0375 | LE MONT DE DESSUS | périmètre interdit | A0447 | LE GENEVRAY | périmètre interdit |
| A0378 | LE MONT DE DESSUS | périmètre interdit | A0448 | LE GENEVRAY | périmètre interdit |
| A0380 | LE MONT DE DESSUS | périmètre interdit | A0449 | LE GENEVRAY | périmètre interdit |
| A0382 | LE MONT DE DESSUS | périmètre interdit | A0450 | LE GENEVRAY | périmètre interdit |
| A0383 | LE MONT DE DESSUS | périmètre interdit | A0452 | LE GENEVRAY | périmètre interdit |
| A0387 | LE MONT DE DESSUS | périmètre interdit | A0455 | LES BERLINS | périmètre interdit |
| A0388 | LE MONT DE DESSUS | périmètre interdit | A0456 | LES BERLINS | périmètre interdit |
| A0389 | LE MONT DE DESSUS | périmètre interdit | A0457 | LES BERLINS | périmètre interdit |
| A0390 | LE MONT DE DESSUS | périmètre interdit | A0459 | LES BERLINS | périmètre interdit |
| A0391 | LE MONT DE DESSUS | périmètre interdit | A0460 | LES BERLINS | périmètre interdit |
| A0392 | LE MONT DE DESSUS | périmètre interdit | A0461 | LES BERLINS | périmètre interdit |
| A0393 | PRES BRESSOUD | périmètre interdit | A0462 | MICAS | périmètre interdit |
| A0394 | PRES BRESSOUD | périmètre interdit | A0463 | MICAS | périmètre interdit |
| A0395 | PRES BRESSOUD | périmètre interdit | A0466 | MICAS | périmètre interdit |
| A0396 | PRES BRESSOUD | périmètre interdit | A0467 | MICAS | périmètre interdit |
| A0397 | PRES BRESSOUD | périmètre interdit | A0468 | MICAS | périmètre interdit |
| A0398 | PRES BRESSOUD | périmètre interdit | A0469 | CHAMP BARON | périmètre interdit |
| A0399 | PRES BRESSOUD | périmètre interdit | A0470 | CHAMP BARON | périmètre interdit |
| A0400 | PRES BRESSOUD | périmètre interdit | A0471 | CHAMP BARON | périmètre interdit |
| A0401 | PRES BRESSOUD | périmètre interdit | A0472 | CHAMP BARON | périmètre interdit |
| A0402 | PRES BRESSOUD | périmètre interdit | A0473 | CHAMP BARON | périmètre interdit |
| A0403 | LAVIS | périmètre interdit | A0474 | CHAMP BARON | périmètre interdit |
| A0404 | LAVIS | périmètre interdit | A0475 | CHAMP BARON | périmètre interdit |
| A0406 | LAVIS | périmètre interdit | A0476 | CHAMP BARON | périmètre interdit |
| A0407 | LAVIS | périmètre interdit | A0477 | CHAMP BARON | périmètre interdit |
| A0408 | LAVIS | périmètre interdit | A0478 | CHAMP BARON | périmètre interdit |
| A0409 | LAVIS | périmètre interdit | A0479 | CHAMP BARON | périmètre interdit |

| | | | | | |
|-------|----------------|--------------------|-------|-----------------------------|--------------------|
| A0410 | LAVIS | périmètre interdit | A0480 | CHAMP BARON | périmètre interdit |
| A0411 | LAVIS | périmètre interdit | A0481 | CHAMP BARON | périmètre interdit |
| A0412 | LAVIS | périmètre interdit | A0482 | CHAMP BARON | périmètre interdit |
| A0413 | LAVIS | périmètre interdit | A0483 | CHAMP BARON | périmètre interdit |
| A0414 | LE SEBON | périmètre interdit | A0484 | CHAMP BARON | périmètre interdit |
| A0419 | LE SEBON | périmètre interdit | A0485 | CHAMP BARON | périmètre interdit |
| A0420 | LE SEBON | périmètre interdit | A0486 | CHAMP BARON | périmètre interdit |
| A0421 | LE SEBON | périmètre interdit | A0487 | CHAMP BARON | périmètre interdit |
| A0422 | LE SEBON | périmètre interdit | A0488 | CHAMP BARON | périmètre interdit |
| A0423 | LE SEBON | périmètre interdit | A0490 | PETIT CHAMP ET GRAND PRE | périmètre interdit |
| A0425 | LES JOURNAUX | périmètre interdit | A0491 | PETIT CHAMP ET GRAND PRE | périmètre interdit |
| A0426 | LE MONT | périmètre interdit | A0492 | PETIT CHAMP ET GRAND PRE | périmètre interdit |
| A0427 | LE MONT | périmètre interdit | A0493 | PETIT CHAMP ET GRAND PRE | périmètre interdit |
| A0428 | LE MONT | périmètre interdit | A0495 | PETIT CHAMP ET GRAND PRE | périmètre interdit |
| A0429 | LE MONT | périmètre interdit | A0497 | PETIT CHAMP ET GRAND PRE | périmètre libre |
| A0433 | LE MONT | périmètre interdit | A0498 | PETIT CHAMP ET GRAND PRE | périmètre libre |
| A0434 | LE GENEVRAY | périmètre interdit | A0499 | VIEUX CHATEAU | périmètre libre |
| A0436 | LE GENEVRAY | périmètre interdit | A0500 | VIEUX CHATEAU | périmètre libre |
| A0437 | LE GENEVRAY | périmètre interdit | A0501 | VIEUX CHATEAU | périmètre libre |
| A0440 | LE GENEVRAY | périmètre interdit | A0502 | VIEUX CHATEAU | périmètre libre |
| A0441 | LE GENEVRAY | périmètre interdit | A0503 | VIEUX CHATEAU | périmètre libre |
| A0442 | LE GENEVRAY | périmètre interdit | A0505 | VIEUX CHATEAU | périmètre interdit |
| A0443 | LE GENEVRAY | périmètre interdit | A0506 | LES RAJAS | périmètre libre |
| A0445 | LE GENEVRAY | périmètre interdit | A0507 | LES RAJAS | périmètre libre |
| A0508 | LES RAJAS | périmètre libre | A0573 | REVELET | périmètre libre |
| A0510 | LES RAJAS | périmètre libre | A0574 | REVELET | périmètre libre |
| A0511 | LES RAJAS | périmètre interdit | A0575 | REVELET | périmètre interdit |
| A0513 | LES RAJAS | périmètre interdit | A0576 | REVELET | périmètre interdit |
| A0514 | LES RAJAS | périmètre interdit | A0578 | REVELET | périmètre interdit |
| A0515 | LES RAJAS | périmètre interdit | A0580 | LES BERLINS | périmètre interdit |
| A0518 | LES RAJAS | périmètre interdit | A0581 | GARRET | périmètre interdit |
| A0519 | LES RAJAS | périmètre interdit | A0584 | LE GENEVRAY | périmètre interdit |
| A0521 | LES COMBES SUD | périmètre interdit | A0585 | LE GENEVRAY | périmètre interdit |
| A0522 | LES COMBES SUD | périmètre interdit | A0586 | LE GENEVRAY | périmètre interdit |
| A0523 | LES COMBES SUD | périmètre interdit | A0587 | LES ADREYS | périmètre interdit |
| A0524 | LES COMBES SUD | périmètre interdit | A0589 | LES ADREYS | périmètre interdit |
| A0525 | LES COMBES SUD | périmètre interdit | A0591 | LES ADREYS | périmètre interdit |
| A0526 | LES COMBES SUD | périmètre interdit | A0592 | LES ADREYS | périmètre interdit |
| A0527 | LES COMBES SUD | périmètre interdit | A0593 | LES ADREYS | périmètre interdit |
| A0528 | LES COMBES SUD | périmètre interdit | A0594 | LES ADREYS | périmètre interdit |
| A0529 | LES COMBES SUD | périmètre interdit | A0595 | LES ADREYS | périmètre interdit |
| A0530 | LES COMBES SUD | périmètre interdit | A0597 | BORREGARD | périmètre libre |
| A0531 | LES COMBES SUD | périmètre interdit | A0598 | PRE NOUVEAU | périmètre interdit |

| | | | | | |
|-------|----------------|--------------------|-------|-------------------|--------------------|
| A0532 | LES COMBES SUD | périmètre libre | A0601 | LE GRAND BOIS | périmètre libre |
| A0533 | LES COMBES SUD | périmètre libre | A0602 | LE GRAND BOIS | périmètre libre |
| A0534 | LES COMBES SUD | périmètre libre | A0603 | LE GRAND BOIS | périmètre libre |
| A0535 | LES COMBES SUD | périmètre libre | A0604 | COURBEMANT | périmètre libre |
| A0536 | LES COMBES SUD | périmètre interdit | A0607 | LES MARTINOS | périmètre interdit |
| A0541 | REVELET | périmètre libre | A0608 | PRE NOUVEAU | périmètre interdit |
| A0542 | REVELET | périmètre libre | A0610 | CHENEVARIE | périmètre interdit |
| A0543 | REVELET | périmètre libre | A0611 | PRE NOUVEAU | périmètre interdit |
| A0544 | REVELET | périmètre libre | A0612 | PRE NOUVEAU | périmètre interdit |
| A0548 | REVELET | périmètre libre | A0613 | PRE NOUVEAU | périmètre interdit |
| A0549 | REVELET | périmètre libre | A0614 | PRE NOUVEAU | périmètre interdit |
| A0550 | REVELET | périmètre libre | A0615 | PRE NOUVEAU | périmètre interdit |
| A0551 | REVELET | périmètre libre | A0617 | SARAZINE | périmètre interdit |
| A0552 | REVELET | périmètre interdit | A0621 | LE MONT DE DESSUS | périmètre interdit |
| A0553 | REVELET | périmètre interdit | A0622 | LE MONT DE DESSUS | périmètre interdit |
| A0554 | REVELET | périmètre libre | A0623 | LAVIS | périmètre interdit |
| A0555 | REVELET | périmètre libre | A0624 | LAVIS | périmètre interdit |
| A0556 | REVELET | périmètre libre | A0625 | SARAZINE | périmètre interdit |
| A0557 | REVELET | périmètre libre | A0626 | SARAZINE | périmètre interdit |
| A0558 | REVELET | périmètre interdit | A0628 | SARAZINE | périmètre interdit |
| A0559 | REVELET | périmètre libre | A0629 | SARAZINE | périmètre interdit |
| A0560 | REVELET | périmètre libre | A0630 | SARAZINE | périmètre interdit |
| A0561 | REVELET | périmètre libre | A0632 | SAUTERET | périmètre interdit |
| A0562 | REVELET | périmètre libre | A0633 | SAUTERET | périmètre interdit |
| A0563 | REVELET | périmètre libre | A0634 | SAUTERET | périmètre interdit |
| A0564 | REVELET | périmètre libre | A0635 | SAUTERET | périmètre interdit |
| A0565 | REVELET | périmètre libre | A0636 | SAUTERET | périmètre interdit |
| A0566 | REVELET | périmètre libre | A0638 | SAUTERET | périmètre interdit |
| A0567 | REVELET | périmètre libre | A0639 | VIEUX CHATEAU | périmètre libre |
| A0568 | REVELET | périmètre interdit | A0640 | VIEUX CHATEAU | périmètre interdit |
| A0570 | REVELET | périmètre libre | A0641 | VIEUX CHATEAU | périmètre libre |
| A0571 | REVELET | périmètre libre | A0643 | SAUTERET | périmètre interdit |
| A0572 | REVELET | périmètre libre | A0644 | SAUTERET | périmètre interdit |
| A0645 | LE GENEVRAY | périmètre interdit | A0714 | CHAMP BARON | périmètre interdit |
| A0646 | LE GENEVRAY | périmètre interdit | A0715 | MICAS | périmètre interdit |
| A0647 | LES RAJAS | périmètre interdit | A0716 | MICAS | périmètre interdit |
| A0648 | LES RAJAS | périmètre interdit | A0717 | MICAS | périmètre interdit |
| A0652 | SOMMIER | périmètre interdit | A0718 | MICAS | périmètre interdit |
| A0653 | SOMMIER | périmètre interdit | A0719 | MICAS | périmètre interdit |
| A0656 | SOMMIER | périmètre interdit | A0720 | MICAS | périmètre interdit |
| A0657 | LES MARTINOS | périmètre interdit | A0723 | SOMMIER | périmètre interdit |
| A0658 | LES MARTINOS | périmètre interdit | A0724 | SOMMIER | périmètre interdit |
| A0659 | LES MARTINOS | périmètre interdit | A0726 | SAUTERET | périmètre interdit |
| A0660 | LES MARTINOS | périmètre interdit | A0727 | LES ADREYS | périmètre interdit |
| A0661 | LES MARTINOS | périmètre interdit | A0728 | LES ADREYS | périmètre libre |
| A0662 | LES MARTINOS | périmètre interdit | A0729 | COURBEMANT | périmètre libre |
| A0663 | LES MARTINOS | périmètre interdit | A0730 | COURBEMANT | périmètre libre |

| | | | | | |
|-------|-------------------|--------------------|-------|-------------------|--------------------|
| A0664 | LES MARTINOS | périmètre interdit | A0731 | LES COMBES NORD | périmètre interdit |
| A0665 | LES MARTINOS | périmètre interdit | A0732 | LE MONT DE DESSUS | périmètre interdit |
| A0666 | LES MARTINOS | périmètre libre | A0733 | SOMMIER | périmètre interdit |
| A0667 | SAUTERET | périmètre interdit | A0734 | SOMMIER | périmètre interdit |
| A0668 | SAUTERET | périmètre interdit | A0736 | LE GENEVRAY | périmètre interdit |
| A0669 | SAUTERET | périmètre interdit | A0737 | LE GENEVRAY | périmètre interdit |
| A0670 | LES ADREYS | périmètre interdit | A0738 | LE GENEVRAY | périmètre interdit |
| A0671 | LES ADREYS | périmètre interdit | A0739 | LE GENEVRAY | périmètre interdit |
| A0673 | SAUTERET | périmètre interdit | A0740 | LE GENEVRAY | périmètre interdit |
| A0676 | LE GENEVRAY | périmètre interdit | A0741 | LE GENEVRAY | périmètre interdit |
| A0677 | LE GENEVRAY | périmètre interdit | A0742 | LE GENEVRAY | périmètre interdit |
| A0678 | LE GENEVRAY | périmètre interdit | A0743 | LE GENEVRAY | périmètre interdit |
| A0679 | LE GENEVRAY | périmètre interdit | A0744 | LE GENEVRAY | périmètre interdit |
| A0680 | SAUTERET | périmètre interdit | A0745 | LE SEBON | périmètre interdit |
| A0681 | SOUVEYROUD | périmètre libre | A0748 | LE SEBON | périmètre interdit |
| A0685 | LES ADREYS | périmètre interdit | A0749 | LE SEBON | périmètre interdit |
| A0686 | LES ADREYS | périmètre interdit | A0750 | LE SEBON | périmètre interdit |
| A0687 | LES ADREYS | périmètre interdit | A0753 | REVELET | périmètre libre |
| A0688 | LES COMBES NORD | périmètre interdit | A0754 | REVELET | périmètre libre |
| A0689 | LES COMBES NORD | périmètre interdit | A0755 | REVELET | périmètre libre |
| A0690 | LES COMBES NORD | périmètre interdit | A0756 | REVELET | périmètre libre |
| A0691 | LES COMBES NORD | périmètre interdit | A0759 | REVELET | périmètre libre |
| A0692 | COURBEMANT | périmètre libre | A0760 | REVELET | périmètre libre |
| A0693 | COURBEMANT | périmètre libre | A0762 | BORREGARD | périmètre interdit |
| A0696 | SOMMIER | périmètre interdit | A0765 | LE MONT DE DESSUS | périmètre interdit |
| A0697 | SOMMIER | périmètre interdit | A0766 | BORREGARD | périmètre interdit |
| A0698 | SAUTERET | périmètre interdit | A0767 | BORREGARD | périmètre interdit |
| A0700 | LE SEBON | périmètre interdit | A0768 | BORREGARD | périmètre interdit |
| A0701 | LE SEBON | périmètre interdit | A0770 | BORREGARD | périmètre interdit |
| A0702 | LE SEBON | périmètre interdit | A0772 | BORREGARD | périmètre interdit |
| A0703 | LE SEBON | périmètre interdit | A0775 | BORREGARD | périmètre libre |
| A0704 | LE SEBON | périmètre interdit | A0776 | BORREGARD | périmètre libre |
| A0706 | LE MONT DE DESSUS | périmètre interdit | A0777 | BORREGARD | périmètre interdit |
| A0709 | LES ADREYS | périmètre interdit | A0778 | LE GRAND BOIS | périmètre interdit |
| A0710 | LES ADREYS | périmètre interdit | A0779 | LE GRAND BOIS | périmètre libre |
| A0711 | LE MONT DE DESSUS | périmètre interdit | A0780 | LE GRAND BOIS | périmètre interdit |
| A0712 | LE MONT DE DESSUS | périmètre interdit | A0781 | LE GRAND BOIS | périmètre libre |
| A0713 | CHAMP BARON | périmètre interdit | A0782 | LE GRAND BOIS | périmètre libre |
| A0784 | LES ADREYS | périmètre interdit | A0859 | LE SEBON | périmètre interdit |
| A0785 | LES ADREYS | périmètre interdit | A0860 | LES ADREYS | périmètre interdit |
| A0786 | LES ADREYS | périmètre interdit | A0862 | SOMMIER | périmètre interdit |
| A0787 | SARAZINE | périmètre interdit | A0863 | SOMMIER | périmètre interdit |
| A0789 | LES MARTINOS | périmètre interdit | A0866 | BORREGARD | périmètre interdit |
| A0791 | BORREGARD | périmètre libre | A0867 | BORREGARD | périmètre libre |
| A0792 | SAUTERET | périmètre interdit | A0870 | LE MONT | périmètre interdit |
| A0793 | SAUTERET | périmètre interdit | A0871 | LE MONT | périmètre interdit |
| A0794 | SAUTERET | périmètre interdit | A0872 | LE MONT | périmètre interdit |

| | | | | | |
|-------|--------------------------|--------------------|------------|----------------------|--------------------|
| A0795 | SAUTERET | périmètre interdit | A0873 | LE MONT | périmètre interdit |
| A0798 | BORREGARD | périmètre interdit | A0874 | LE MONT | périmètre interdit |
| A0800 | REVELET | périmètre libre | A0875 | LE MONT | périmètre interdit |
| A0803 | SAUTERET | périmètre interdit | A0876 | LE GENEVRAY | périmètre interdit |
| A0805 | CHENEVARIE | périmètre interdit | A0877 | LE GENEVRAY | périmètre interdit |
| A0806 | CHENEVARIE | périmètre interdit | A0878 | SAUTERET | périmètre interdit |
| A0807 | LES ADREYS | périmètre interdit | A0879 | SAUTERET | périmètre interdit |
| A0808 | LE MONT DE DESSUS | périmètre interdit | A0880 | LE MONT DE DESSUS | périmètre interdit |
| A0809 | LES BERLINS | périmètre interdit | A0881 | LE MONT DE DESSUS | périmètre interdit |
| A0810 | PETIT CHAMP ET GRAND PRE | périmètre interdit | A0882 | SARAZINE | périmètre interdit |
| A0814 | SAUTERET | périmètre interdit | A0883 | SARAZINE | périmètre interdit |
| A0815 | SAUTERET | périmètre interdit | A0884 | SARAZINE | périmètre interdit |
| A0816 | SAUTERET | périmètre interdit | A0886 | LES ADREYS | périmètre interdit |
| A0817 | SAUTERET | périmètre interdit | A0895 | SARAZINE | périmètre interdit |
| A0818 | COTE PERCHOUD | périmètre interdit | A0896 | SARAZINE | périmètre interdit |
| A0821 | SARAZINE | périmètre interdit | A0897 | LES COMBES SUD | périmètre interdit |
| A0822 | LE SEBON | périmètre interdit | A0898 | LES COMBES SUD | périmètre interdit |
| A0823 | LE SEBON | périmètre interdit | A0899 | LES COMBES SUD | périmètre interdit |
| A0824 | LES JOURNAUX | périmètre interdit | A0900 | LES COMBES SUD | périmètre interdit |
| A0825 | LES JOURNAUX | périmètre interdit | A0908 | SAUTERET | périmètre interdit |
| A0826 | LES JOURNAUX | périmètre interdit | A0909 | SAUTERET | périmètre interdit |
| A0827 | LES JOURNAUX | périmètre interdit | A0912 | REVELET | périmètre interdit |
| A0828 | LES JOURNAUX | périmètre interdit | A0913 | REVELET | périmètre interdit |
| A0829 | LES JOURNAUX | périmètre interdit | A0914 | REVELET | périmètre interdit |
| A0831 | LES ADREYS | périmètre interdit | A0915 | LE SEBON | périmètre interdit |
| A0832 | LES ADREYS | périmètre interdit | A0916 | LE SEBON | périmètre interdit |
| A0833 | LES ADREYS | périmètre interdit | A0917 | LE SEBON | périmètre interdit |
| A0835 | LES COMBES NORD | périmètre interdit | A0920 | LES ADREYS | périmètre interdit |
| A0836 | LES COMBES NORD | périmètre interdit | A0921 | BORREGARD | périmètre interdit |
| A0837 | LES COMBES NORD | périmètre interdit | A0922 | BORREGARD | périmètre interdit |
| A0838 | LES MARTINOS | périmètre libre | A0923 | BORREGARD | périmètre interdit |
| A0839 | LES MARTINOS | périmètre interdit | A0924 | SAUTERET | périmètre interdit |
| A0840 | VIEUX CHATEAU | périmètre libre | A0925 | SAUTERET | périmètre interdit |
| A0841 | VIEUX CHATEAU | périmètre libre | A0926 | SOMMIER | périmètre interdit |
| A0842 | VIEUX CHATEAU | périmètre libre | A0927 | LES ADREYS | périmètre interdit |
| A0846 | PETIT CHAMP ET GRAND PRE | périmètre interdit | A0928 | SAUTERET | périmètre interdit |
| A0852 | LE MONT | périmètre interdit | A0929 | LES ADREYS | périmètre interdit |
| A0853 | LE MONT | périmètre interdit | A0930 | LES JOURNAUX | périmètre interdit |
| A0854 | LE SEBON | périmètre interdit | A0931 | SAUTERET | périmètre interdit |
| A0855 | LE SEBON | périmètre interdit | A0932 | SAUTERET | périmètre interdit |
| A0856 | LE SEBON | périmètre interdit | A0933 | SAUTERET | périmètre interdit |
| A0857 | LE SEBON | périmètre interdit | A0934 | SAUTERET | périmètre interdit |
| A0858 | LE SEBON | périmètre interdit | A0935 | SAUTERET | périmètre interdit |
| A0936 | SAUTERET | périmètre interdit | AB001 1 | HAMEAU DE LA BOURJAT | périmètre interdit |
| A0937 | SAUTERET | périmètre interdit | AB001 2 | HAMEAU DE LA BOURJAT | périmètre interdit |

| | | | | | |
|-------|-----------------------------|--------------------|------------|----------------------|--------------------|
| A0938 | GOULAIT | périmètre interdit | AB001 4 | HAMEAU DE LA BOURJAT | périmètre interdit |
| A0939 | GOULAIT | périmètre interdit | AB001 5 | HAMEAU DE LA BOURJAT | périmètre interdit |
| A0940 | LES BERLINS | périmètre interdit | AB001 6 | HAMEAU DE LA BOURJAT | périmètre interdit |
| A0941 | LES BERLINS | périmètre interdit | AB001 8 | HAMEAU DE LA BOURJAT | périmètre interdit |
| A0942 | LA TOUR | périmètre libre | AB001 9 | HAMEAU DE LA BOURJAT | périmètre interdit |
| A0943 | LA TOUR | périmètre libre | AB002 0 | HAMEAU DE LA BOURJAT | périmètre interdit |
| A0944 | LA TOUR | périmètre libre | AB002 1 | HAMEAU DE LA BOURJAT | périmètre interdit |
| A0945 | COTE PERCHOUD | périmètre libre | AB002 3 | HAMEAU DE LA BOURJAT | périmètre interdit |
| A0948 | COTE PERCHOUD | périmètre interdit | AB002 4 | HAMEAU DE LA BOURJAT | périmètre interdit |
| A0950 | COTE PERCHOUD | périmètre interdit | AB002 5 | HAMEAU DE LA BOURJAT | périmètre interdit |
| A0951 | COTE PERCHOUD | périmètre interdit | AB002 6 | HAMEAU DE LA BOURJAT | périmètre interdit |
| A0952 | LES RAJAS | périmètre interdit | AB002 7 | HAMEAU DE LA BOURJAT | périmètre interdit |
| A0955 | COTE PERCHOUD | périmètre interdit | AB002 8 | HAMEAU DE LA BOURJAT | périmètre interdit |
| A0956 | SAUTERET | périmètre interdit | AB002 9 | HAMEAU DE LA BOURJAT | périmètre interdit |
| A0957 | SAUTERET | périmètre interdit | AB003 0 | HAMEAU DE LA BOURJAT | périmètre interdit |
| A0958 | BORREGARD | périmètre libre | AB003 2 | HAMEAU DE LA BOURJAT | périmètre interdit |
| A0959 | BORREGARD | périmètre libre | AB003 3 | HAMEAU DE LA BOURJAT | périmètre interdit |
| A0960 | BORREGARD | périmètre libre | AB003 4 | HAMEAU DE LA BOURJAT | périmètre interdit |
| A0961 | BORREGARD | périmètre libre | AB003 5 | HAMEAU DE LA BOURJAT | périmètre interdit |
| A0962 | BORREGARD | périmètre libre | AB003 9 | HAMEAU DE LA BOURJAT | périmètre interdit |
| A0967 | SAUTERET | périmètre interdit | AB004 4 | HAMEAU DE LA BOURJAT | périmètre interdit |
| A0968 | SAUTERET | périmètre interdit | AB004 5 | HAMEAU DE LA BOURJAT | périmètre interdit |
| A0969 | SAUTERET | périmètre interdit | AB004 9 | HAMEAU DE LA BOURJAT | périmètre interdit |
| A0970 | SARAZINE | périmètre interdit | AB005 0 | HAMEAU DE LA BOURJAT | périmètre interdit |
| A0971 | LE MONT DE DESSUS | périmètre interdit | AB005 3 | CONTAMINES | périmètre interdit |
| A0972 | LE MONT DE DESSUS | périmètre interdit | AB005 4 | CONTAMINES | périmètre interdit |
| A0973 | PRE NOUVEAU | périmètre interdit | AB005 5 | CONTAMINES | périmètre interdit |
| A0974 | PRE NOUVEAU | périmètre interdit | AB005 6 | CONTAMINES | périmètre interdit |
| A0975 | PETIT CHAMP ET GRAND PRE | périmètre interdit | AB005 7 | CONTAMINES | périmètre interdit |
| A0976 | PETIT CHAMP ET GRAND PRE | périmètre interdit | AB005 8 | CONTAMINES | périmètre interdit |
| A0977 | PETIT CHAMP ET GRAND PRE | périmètre libre | AB005 9 | CONTAMINES | périmètre interdit |

| | | | | | |
|------------|----------------------|--------------------|------------|-----------------------------|--------------------|
| A0978 | GARRET | périmètre interdit | AB006 2 | CONTAMINES | périmètre interdit |
| A0979 | GARRET | périmètre interdit | AB006 3 | CONTAMINES | périmètre interdit |
| A0980 | LES ADREYS | périmètre interdit | AB006 4 | CONTAMINES | périmètre interdit |
| A0981 | LES ADREYS | périmètre interdit | AB006 5 | CONTAMINES | périmètre interdit |
| A0982 | LES ADREYS | périmètre interdit | AB006 6 | CONTAMINES | périmètre interdit |
| A0983 | LES ADREYS | périmètre interdit | AB006 7 | CONTAMINES | périmètre interdit |
| A0984 | LES ADREYS | périmètre interdit | AB006 8 | CONTAMINES | périmètre interdit |
| A0987 | LE MONT DE DESSUS | périmètre interdit | AB006 9 | CONTAMINES | périmètre interdit |
| A0988 | LE MONT DE DESSUS | périmètre interdit | AB007 2 | CONTAMINES | périmètre interdit |
| A0990 | LES RAJAS | périmètre interdit | AB007 3 | CONTAMINES | périmètre interdit |
| A0991 | LES RAJAS | périmètre interdit | AB007 4 | CONTAMINES | périmètre interdit |
| A0992 | LES RAJAS | périmètre interdit | AB007 6 | CONTAMINES | périmètre interdit |
| A0993 | LES RAJAS | périmètre interdit | AB007 7 | CONTAMINES | périmètre interdit |
| A0995 | REVELET | périmètre interdit | AB007 8 | CONTAMINES | périmètre interdit |
| A0997 | REVELET | périmètre interdit | AB008 5 | GATAPANT | périmètre interdit |
| AB000 1 | HAMEAU DE LA BOURJAT | périmètre interdit | AB008 6 | GATAPANT | périmètre interdit |
| AB000 2 | HAMEAU DE LA BOURJAT | périmètre interdit | AB008 7 | GATAPANT | périmètre interdit |
| AB000 5 | HAMEAU DE LA BOURJAT | périmètre interdit | AB008 8 | GATAPANT | périmètre interdit |
| AB000 6 | HAMEAU DE LA BOURJAT | périmètre interdit | AB008 9 | GATAPANT | périmètre interdit |
| AB009 2 | SAUZET | périmètre interdit | AB020 0 | HAMEAU DE LA BOURJAT | périmètre interdit |
| AB009 3 | SAUZET | périmètre interdit | AB020 1 | HAMEAU DE LA BOURJAT | périmètre interdit |
| AB009 4 | SAUZET | périmètre interdit | AB020 2 | HAMEAU DE LA BOURJAT | périmètre interdit |
| AB009 5 | SAUZET | périmètre interdit | AB020 4 | L ENCLOS | périmètre interdit |
| AB009 6 | SAUZET | périmètre interdit | AB020 5 | L ENCLOS | périmètre interdit |
| AB009 7 | SAUZET | périmètre interdit | AB020 6 | CONTAMINES | périmètre interdit |
| AB009 8 | SAUZET | périmètre interdit | AB020 7 | CONTAMINES | périmètre interdit |
| AB009 9 | SAUZET | périmètre interdit | AB020 8 | L ENCLOS | périmètre interdit |
| AB010 0 | SAUZET | périmètre interdit | AB020 9 | L ENCLOS | périmètre interdit |
| AB010 1 | SAUZET | périmètre interdit | AB021 0 | PETIT CHAMP ET GRAND PRE | périmètre interdit |
| AB010 8 | SAUZET | périmètre interdit | AB021 1 | PETIT CHAMP ET GRAND PRE | périmètre interdit |
| AB010 9 | SAUZET | périmètre interdit | AB021 3 | HAMEAU DE LA BOURJAT | périmètre interdit |

| | | | | | |
|------------|-----------------------------|--------------------|------------|----------------------|--------------------|
| AB011 0 | SAUZET | périmètre interdit | AB021 4 | HAMEAU DE LA BOURJAT | périmètre interdit |
| AB011 1 | SAUZET | périmètre interdit | AB021 9 | CONTAMINES | périmètre interdit |
| AB011 2 | SAUZET | périmètre interdit | AB022 0 | HAMEAU DE LA BOURJAT | périmètre interdit |
| AB012 0 | LE VILLAGE | périmètre interdit | AB022 1 | HAMEAU DE LA BOURJAT | périmètre interdit |
| AB012 1 | LE VILLAGE | périmètre interdit | AB022 2 | HAMEAU DE LA BOURJAT | périmètre interdit |
| AB013 0 | LE VILLAGE | périmètre interdit | AB022 3 | HAMEAU DE LA BOURJAT | périmètre interdit |
| AB013 2 | LE VILLAGE | périmètre interdit | AB024 1 | HAMEAU DE LA BOURJAT | périmètre interdit |
| AB013 3 | LE VILLAGE | périmètre interdit | AB024 3 | CONTAMINES | périmètre interdit |
| AB013 4 | LE VILLAGE | périmètre interdit | AB024 4 | CONTAMINES | périmètre interdit |
| AB013 5 | LE VILLAGE | périmètre interdit | AB024 5 | CONTAMINES | périmètre interdit |
| AB013 6 | LE VILLAGE | périmètre interdit | AB024 6 | CONTAMINES | périmètre interdit |
| AB013 7 | LE VILLAGE | périmètre interdit | AB024 7 | CONTAMINES | périmètre interdit |
| AB015 1 | LE VILLAGE | périmètre interdit | AB024 8 | HAMEAU DE LA BOURJAT | périmètre interdit |
| AB015 3 | LE VILLAGE | périmètre interdit | AB024 9 | HAMEAU DE LA BOURJAT | périmètre interdit |
| AB015 8 | L ENCLOS | périmètre interdit | AB025 0 | HAMEAU DE LA BOURJAT | périmètre interdit |
| AB015 9 | L ENCLOS | périmètre interdit | AB025 1 | HAMEAU DE LA BOURJAT | périmètre interdit |
| AB016 0 | L ENCLOS | périmètre interdit | AB025 2 | HAMEAU DE LA BOURJAT | périmètre interdit |
| AB016 2 | L ENCLOS | périmètre interdit | AB025 3 | HAMEAU DE LA BOURJAT | périmètre interdit |
| AB016 3 | L ENCLOS | périmètre interdit | AB025 4 | HAMEAU DE LA BOURJAT | périmètre interdit |
| AB016 7 | L ENCLOS | périmètre interdit | AB025 5 | HAMEAU DE LA BOURJAT | périmètre interdit |
| AB016 8 | L ENCLOS | périmètre interdit | AB025 6 | HAMEAU DE LA BOURJAT | périmètre interdit |
| AB016 9 | L ENCLOS | périmètre interdit | AB025 7 | HAMEAU DE LA BOURJAT | périmètre interdit |
| AB017 0 | L ENCLOS | périmètre interdit | AB025 8 | HAMEAU DE LA BOURJAT | périmètre interdit |
| AB017 4 | L ENCLOS | périmètre interdit | AB026 6 | L ENCLOS | périmètre interdit |
| AB017 5 | L ENCLOS | périmètre interdit | AB026 7 | LE VILLAGE | périmètre interdit |
| AB017 6 | L ENCLOS | périmètre interdit | AB026 8 | HAMEAU DE LA BOURJAT | périmètre interdit |
| AB017 7 | L ENCLOS | périmètre interdit | AB026 9 | HAMEAU DE LA BOURJAT | périmètre interdit |
| AB017 8 | PETIT CHAMP ET GRAND PRE | périmètre interdit | AB027 0 | HAMEAU DE LA BOURJAT | périmètre interdit |
| AB017 9 | PETIT CHAMP ET GRAND PRE | périmètre interdit | AB027 1 | CONTAMINES | périmètre interdit |
| AB018 0 | PETIT CHAMP ET GRAND PRE | périmètre interdit | AB027 2 | HAMEAU DE LA BOURJAT | périmètre interdit |
| AB018 5 | PETIT CHAMP ET GRAND PRE | périmètre interdit | AB027 4 | CONTAMINES | périmètre interdit |

| | | | | | |
|------------|-----------------------------|--------------------|------------|-----------------------------|--------------------|
| AB018 6 | PETIT CHAMP ET GRAND PRE | périmètre interdit | AB027 5 | L ENCLOS | périmètre interdit |
| AB018 9 | PETIT CHAMP ET GRAND PRE | périmètre interdit | AB027 6 | L ENCLOS | périmètre interdit |
| AB019 1 | PETIT CHAMP ET GRAND PRE | périmètre interdit | AB027 7 | L ENCLOS | périmètre interdit |
| AB019 2 | PETIT CHAMP ET GRAND PRE | périmètre interdit | AB027 8 | L ENCLOS | périmètre libre |
| AB019 4 | PETIT CHAMP ET GRAND PRE | périmètre interdit | AB027 9 | HAMEAU DE LA BOURJAT | périmètre interdit |
| AB019 5 | PETIT CHAMP ET GRAND PRE | périmètre interdit | AB028 0 | HAMEAU DE LA BOURJAT | périmètre interdit |
| AB019 6 | L ENCLOS | périmètre interdit | AB028 4 | HAMEAU DE LA BOURJAT | périmètre interdit |
| AB019 7 | LE VILLAGE | périmètre interdit | AB028 5 | HAMEAU DE LA BOURJAT | périmètre interdit |
| AB019 9 | HAMEAU DE LA BOURJAT | périmètre interdit | AB028 6 | LE VILLAGE | périmètre interdit |
| AB028 7 | LE VILLAGE | périmètre interdit | AB119 4 | GATAPANT | périmètre interdit |
| AB028 8 | CONTAMINES | périmètre interdit | AB119 5 | LE VILLAGE | périmètre interdit |
| AB028 9 | CONTAMINES | périmètre interdit | AB119 7 | LE VILLAGE | périmètre interdit |
| AB029 3 | LE VILLAGE | périmètre interdit | AB119 8 | CONTAMINES | périmètre interdit |
| AB031 4 | SAUZET | périmètre interdit | AB120 2 | L ENCLOS | périmètre interdit |
| AB031 5 | SAUZET | périmètre interdit | AB120 4 | GATAPANT | périmètre interdit |
| AB109 2 | LE VILLAGE | périmètre interdit | AB120 6 | LE VILLAGE | périmètre interdit |
| AB109 3 | SAUZET | périmètre interdit | AB120 8 | HAMEAU DE LA BOURJAT | périmètre interdit |
| AB109 6 | SAUZET | périmètre interdit | AB120 9 | HAMEAU DE LA BOURJAT | périmètre interdit |
| AB109 8 | SAUZET | périmètre interdit | AB121 1 | HAMEAU DE LA BOURJAT | périmètre interdit |
| AB110 1 | SAUZET | périmètre interdit | AB121 2 | PETIT CHAMP ET GRAND PRE | périmètre interdit |
| AB110 3 | SAUZET | périmètre interdit | AB121 3 | LE VILLAGE | périmètre interdit |
| AB111 3 | GATAPANT | périmètre interdit | AB121 4 | LE VILLAGE | périmètre interdit |
| AB111 4 | GATAPANT | périmètre interdit | AB121 5 | LE VILLAGE | périmètre interdit |
| AB111 5 | GATAPANT | périmètre interdit | AB121 7 | LE VILLAGE | périmètre interdit |
| AB111 6 | GATAPANT | périmètre interdit | AB121 8 | LE VILLAGE | périmètre interdit |
| AB112 3 | LE VILLAGE | périmètre interdit | AB121 9 | LE VILLAGE | périmètre interdit |
| AB112 5 | LE VILLAGE | périmètre interdit | AB122 0 | GATAPANT | périmètre interdit |
| AB112 7 | LE VILLAGE | périmètre interdit | AB122 1 | LE VILLAGE | périmètre interdit |
| AB113 6 | GATAPANT | périmètre interdit | AB122 2 | CONTAMINES | périmètre interdit |
| AB113 7 | GATAPANT | périmètre interdit | AB122 3 | CONTAMINES | périmètre interdit |
| AB114 1 | GATAPANT | périmètre interdit | AB122 4 | L ENCLOS | périmètre interdit |

| | | | | | |
|------------|-----------------------------|--------------------|------------|-------------------------------|--------------------|
| AB114 2 | GATAPANT | périmètre interdit | AB122 5 | L ENCLOS | périmètre interdit |
| AB114 5 | GATAPANT | périmètre interdit | AB122 6 | L ENCLOS | périmètre interdit |
| AB114 6 | GATAPANT | périmètre interdit | AB122 7 | L ENCLOS | périmètre interdit |
| AB114 7 | GATAPANT | périmètre interdit | AB122 8 | L ENCLOS | périmètre interdit |
| AB114 9 | GATAPANT | périmètre interdit | AB123 1 | LE VILLAGE | périmètre interdit |
| AB115 5 | PETIT CHAMP ET GRAND PRE | périmètre interdit | AB123 2 | LE VILLAGE | périmètre interdit |
| AB115 6 | PETIT CHAMP ET GRAND PRE | périmètre interdit | AB123 4 | LE VILLAGE | périmètre interdit |
| AB115 7 | PETIT CHAMP ET GRAND PRE | périmètre interdit | AB123 5 | LE VILLAGE | périmètre interdit |
| AB115 8 | PETIT CHAMP ET GRAND PRE | périmètre interdit | AB123 6 | LE VILLAGE | périmètre interdit |
| AB115 9 | PETIT CHAMP ET GRAND PRE | périmètre interdit | AB123 8 | SAUZET | périmètre interdit |
| AB116 0 | PETIT CHAMP ET GRAND PRE | périmètre interdit | AB123 9 | SAUZET | périmètre interdit |
| AB116 5 | LE VILLAGE | périmètre interdit | AB124 0 | SAUZET | périmètre interdit |
| AB116 6 | LE VILLAGE | périmètre interdit | AB124 2 | LE VILLAGE | périmètre interdit |
| AB116 7 | LE VILLAGE | périmètre interdit | AB124 3 | HAMEAU DE LA BOURJAT | périmètre interdit |
| AB116 8 | LE VILLAGE | périmètre interdit | AC000 3 | LE SAUZET | périmètre interdit |
| AB116 9 | LE VILLAGE | périmètre interdit | AC000 5 | LE SAUZET | périmètre interdit |
| AB117 1 | SAUZET | périmètre interdit | AC000 6 | LE SAUZET | périmètre interdit |
| AB117 2 | LE VILLAGE | périmètre interdit | AC000 7 | LE SAUZET | périmètre interdit |
| AB117 3 | LE VILLAGE | périmètre interdit | AC001 4 | LE SAUZET | périmètre libre |
| AB117 4 | LE VILLAGE | périmètre interdit | AC001 5 | LE SAUZET | périmètre libre |
| AB117 5 | LE VILLAGE | périmètre interdit | AC001 6 | LE SAUZET | périmètre libre |
| AB117 6 | LE VILLAGE | périmètre interdit | AC001 8 | SAUZET | périmètre libre |
| AB117 7 | LE VILLAGE | périmètre interdit | AC001 9 | LE SAUZET | périmètre libre |
| AB117 8 | LE VILLAGE | périmètre interdit | AC002 0 | LE SAUZET | périmètre libre |
| AB118 4 | HAMEAU DE LA BOURJAT | périmètre interdit | AC002 1 | LE SAUZET | périmètre libre |
| AB118 5 | HAMEAU DE LA BOURJAT | périmètre interdit | AC002 8 | LE SAUZET | périmètre interdit |
| AB118 9 | LE VILLAGE | périmètre interdit | AC002 9 | LE SAUZET | périmètre interdit |
| AB119 0 | CONTAMINES | périmètre interdit | AC003 9 | LE SAUZET | périmètre interdit |
| AB119 1 | LE VILLAGE | périmètre interdit | AC004 0 | LE SAUZET | périmètre interdit |
| AB119 3 | CONTAMINES | périmètre interdit | AC004 7 | LE SAUZET | périmètre interdit |
| AC004 8 | LE SAUZET | périmètre interdit | AC011 6 | VIGNES DE LA ROCHE ET NARD | périmètre interdit |

| | | | | | |
|------------|-------------------------------|--------------------|------------|-------------------------------|--------------------|
| AC006 0 | VIGNES DE LA ROCHE ET NARD | périmètre libre | AC011 7 | VIGNES DE LA ROCHE ET NARD | périmètre interdit |
| AC006 1 | VIGNES DE LA ROCHE ET NARD | périmètre libre | AC011 8 | VIGNES DE LA ROCHE ET NARD | périmètre interdit |
| AC006 2 | VIGNES DE LA ROCHE ET NARD | périmètre libre | AC012 0 | VIGNES DE LA ROCHE ET NARD | périmètre interdit |
| AC006 3 | VIGNES DE LA ROCHE ET NARD | périmètre libre | AC012 1 | VIGNES DE LA ROCHE ET NARD | périmètre interdit |
| AC006 4 | VIGNES DE LA ROCHE ET NARD | périmètre libre | AC012 2 | VIGNES DE LA ROCHE ET NARD | périmètre interdit |
| AC006 5 | VIGNES DE LA ROCHE ET NARD | périmètre interdit | AC012 3 | VIGNES DE LA ROCHE ET NARD | périmètre interdit |
| AC006 6 | VIGNES DE LA ROCHE ET NARD | périmètre libre | AC012 4 | VIGNES DE LA ROCHE ET NARD | périmètre interdit |
| AC006 7 | VIGNES DE LA ROCHE ET NARD | périmètre libre | AC012 5 | VIGNES DE LA ROCHE ET NARD | périmètre interdit |
| AC006 8 | VIGNES DE LA ROCHE ET NARD | périmètre libre | AC012 6 | VIGNES DE LA ROCHE ET NARD | périmètre interdit |
| AC006 9 | VIGNES DE LA ROCHE ET NARD | périmètre interdit | AC012 8 | VIGNES DE LA ROCHE ET NARD | périmètre interdit |
| AC007 0 | VIGNES DE LA ROCHE ET NARD | périmètre interdit | AC012 9 | VIGNES DE LA ROCHE ET NARD | périmètre interdit |
| AC007 1 | VIGNES DE LA ROCHE ET NARD | périmètre interdit | AC013 2 | LE SAUZET | périmètre interdit |
| AC007 2 | VIGNES DE LA ROCHE ET NARD | périmètre interdit | AC013 8 | LE SAUZET | périmètre interdit |
| AC007 3 | VIGNES DE LA ROCHE ET NARD | périmètre interdit | AC014 2 | VIGNES DE LA ROCHE ET NARD | périmètre interdit |
| AC007 4 | VIGNES DE LA ROCHE ET NARD | périmètre interdit | AC014 5 | LE SAUZET | périmètre interdit |
| AC007 5 | VIGNES DE LA ROCHE ET NARD | périmètre interdit | AC014 6 | VIGNES DE LA ROCHE ET NARD | périmètre interdit |
| AC007 6 | VIGNES DE LA ROCHE ET NARD | périmètre interdit | AC014 7 | VIGNES DE LA ROCHE ET NARD | périmètre interdit |
| AC007 7 | VIGNES DE LA ROCHE ET NARD | périmètre interdit | AC015 1 | VIGNES DE LA ROCHE ET NARD | périmètre interdit |
| AC007 8 | VIGNES DE LA ROCHE ET NARD | périmètre interdit | AC015 2 | VIGNES DE LA ROCHE ET NARD | périmètre interdit |
| AC008 0 | VIGNES DE LA ROCHE ET NARD | périmètre interdit | AC015 8 | VIGNES DE LA ROCHE ET NARD | périmètre libre |
| AC008 1 | VIGNES DE LA ROCHE ET NARD | périmètre interdit | AC015 9 | LE SAUZET | périmètre interdit |
| AC008 2 | VIGNES DE LA ROCHE ET NARD | périmètre interdit | AC016 2 | LE SAUZET | périmètre interdit |
| AC008 3 | VIGNES DE LA ROCHE ET NARD | périmètre interdit | AC016 3 | LE SAUZET | périmètre interdit |
| AC008 6 | VIGNES DE LA ROCHE ET NARD | périmètre interdit | AC016 5 | LE SAUZET | périmètre interdit |
| AC008 7 | VIGNES DE LA ROCHE ET NARD | périmètre libre | AC016 6 | LE SAUZET | périmètre interdit |
| AC008 8 | VIGNES DE LA ROCHE ET NARD | périmètre libre | AC017 0 | LE SAUZET | périmètre interdit |
| AC008 9 | VIGNES DE LA ROCHE ET NARD | périmètre libre | AC017 1 | LE SAUZET | périmètre interdit |
| AC009 0 | VIGNES DE LA ROCHE ET NARD | périmètre libre | AC017 2 | LE SAUZET | périmètre interdit |
| AC009 1 | VIGNES DE LA ROCHE ET NARD | périmètre libre | AC017 3 | LE SAUZET | périmètre interdit |
| AC009 2 | VIGNES DE LA ROCHE ET NARD | périmètre libre | AC017 4 | LE SAUZET | périmètre interdit |
| AC009 3 | VIGNES DE LA ROCHE ET NARD | périmètre libre | AC018 6 | LE SAUZET | périmètre libre |

| | | | | | |
|------------|-------------------------------|--------------------|------------|-------------------------------|--------------------|
| AC009 4 | VIGNES DE LA ROCHE ET NARD | périmètre libre | AC018 9 | VIGNES DE LA ROCHE ET NARD | périmètre interdit |
| AC009 5 | VIGNES DE LA ROCHE ET NARD | périmètre libre | AC019 0 | VIGNES DE LA ROCHE ET NARD | périmètre interdit |
| AC009 6 | VIGNES DE LA ROCHE ET NARD | périmètre libre | AC019 1 | VIGNES DE LA ROCHE ET NARD | périmètre interdit |
| AC009 7 | VIGNES DE LA ROCHE ET NARD | périmètre libre | AC019 2 | VIGNES DE LA ROCHE ET NARD | périmètre libre |
| AC009 9 | VIGNES DE LA ROCHE ET NARD | périmètre interdit | AC019 3 | VIGNES DE LA ROCHE ET NARD | périmètre libre |
| AC010 0 | VIGNES DE LA ROCHE ET NARD | périmètre libre | AC019 6 | LE SAUZET | périmètre interdit |
| AC010 1 | VIGNES DE LA ROCHE ET NARD | périmètre libre | AC019 7 | LE SAUZET | périmètre interdit |
| AC010 2 | VIGNES DE LA ROCHE ET NARD | périmètre libre | AC019 9 | LE SAUZET | périmètre libre |
| AC010 3 | VIGNES DE LA ROCHE ET NARD | périmètre libre | AC020 0 | VIGNES DE LA ROCHE ET NARD | périmètre interdit |
| AC010 4 | VIGNES DE LA ROCHE ET NARD | périmètre libre | AC020 1 | VIGNES DE LA ROCHE ET NARD | périmètre interdit |
| AC010 5 | VIGNES DE LA ROCHE ET NARD | périmètre libre | AC020 2 | VIGNES DE LA ROCHE ET NARD | périmètre interdit |
| AC010 6 | VIGNES DE LA ROCHE ET NARD | périmètre interdit | AC020 3 | VIGNES DE LA ROCHE ET NARD | périmètre interdit |
| AC010 7 | VIGNES DE LA ROCHE ET NARD | périmètre interdit | AC020 6 | VIGNES DE LA ROCHE ET NARD | périmètre interdit |
| AC010 8 | VIGNES DE LA ROCHE ET NARD | périmètre interdit | AC020 7 | VIGNES DE LA ROCHE ET NARD | périmètre interdit |
| AC010 9 | VIGNES DE LA ROCHE ET NARD | périmètre interdit | AC021 0 | LE SAUZET | périmètre interdit |
| AC011 0 | VIGNES DE LA ROCHE ET NARD | périmètre interdit | AC021 1 | LE SAUZET | périmètre interdit |
| AC011 1 | VIGNES DE LA ROCHE ET NARD | périmètre libre | AC021 2 | LE SAUZET | périmètre interdit |
| AC011 2 | VIGNES DE LA ROCHE ET NARD | périmètre libre | AC021 5 | LE SAUZET | périmètre interdit |
| AC011 4 | VIGNES DE LA ROCHE ET NARD | périmètre interdit | AC021 6 | VIGNES DE LA ROCHE ET NARD | périmètre interdit |
| AC011 5 | VIGNES DE LA ROCHE ET NARD | périmètre interdit | AC021 7 | VIGNES DE LA ROCHE ET NARD | périmètre interdit |
| AC021 8 | VIGNES DE LA ROCHE ET NARD | périmètre interdit | B0040 | FREYDIERES | périmètre libre |
| AC021 9 | VIGNES DE LA ROCHE ET NARD | périmètre interdit | B0041 | FREYDIERES | périmètre libre |
| AC022 1 | LE SAUZET | périmètre interdit | B0042 | FREYDIERES | périmètre libre |
| AC022 3 | LE SAUZET | périmètre interdit | B0045 | FREYDIERES | périmètre libre |
| AC022 5 | LE SAUZET | périmètre interdit | B0047 | FREYDIERES | périmètre libre |
| AC023 9 | LE SAUZET | périmètre interdit | B0048 | FREYDIERES | périmètre libre |
| AC024 0 | LE SAUZET | périmètre interdit | B0049 | FREYDIERES | périmètre libre |
| AC024 1 | VIGNES DE LA ROCHE ET NARD | périmètre interdit | B0051 | CLOT DES ROUSSETS | périmètre interdit |
| AC024 2 | LE SAUZET | périmètre interdit | B0053 | CLOT DES ROUSSETS | périmètre interdit |
| AC024 3 | LE SAUZET | périmètre interdit | B0054 | CLOT DES ROUSSETS | périmètre interdit |
| AC024 4 | LE SAUZET | périmètre interdit | B0055 | CLOT DES ROUSSETS | périmètre libre |

| | | | | | |
|------------|-------------------------------|--------------------|-------|-------------------|--------------------|
| AC024 5 | LE SAUZET | périmètre interdit | B0056 | CLOT DES ROUSSETS | périmètre libre |
| AC024 6 | LE SAUZET | périmètre interdit | B0057 | CLOT DES ROUSSETS | périmètre libre |
| AC024 7 | LE SAUZET | périmètre interdit | B0058 | CLOT DES ROUSSETS | périmètre libre |
| AC024 8 | LE SAUZET | périmètre interdit | B0059 | CLOT DES ROUSSETS | périmètre libre |
| AC024 9 | LE SAUZET | périmètre interdit | B0061 | CLOT DES ROUSSETS | périmètre interdit |
| AC025 0 | VIGNES DE LA ROCHE ET NARD | périmètre interdit | B0062 | CLOT DES ROUSSETS | périmètre interdit |
| AC025 1 | VIGNES DE LA ROCHE ET NARD | périmètre interdit | B0066 | COTE DERNIER | périmètre interdit |
| AC025 2 | VIGNES DE LA ROCHE ET NARD | périmètre interdit | B0070 | COTE DERNIER | périmètre interdit |
| AC025 3 | LE SAUZET | périmètre interdit | B0071 | COTE DERNIER | périmètre libre |
| AC025 4 | LE SAUZET | périmètre interdit | B0072 | COTE DERNIER | périmètre libre |
| AC025 6 | LE SAUZET | périmètre interdit | B0073 | COTE DERNIER | périmètre interdit |
| AC025 7 | LE SAUZET | périmètre interdit | B0074 | COTE DERNIER | périmètre interdit |
| AC025 8 | LE SAUZET | périmètre interdit | B0075 | COTE DERNIER | périmètre libre |
| AC026 7 | LE SAUZET | périmètre interdit | B0076 | COTE DERNIER | périmètre interdit |
| AC026 8 | LE SAUZET | périmètre interdit | B0077 | COTE DERNIER | périmètre interdit |
| AC026 9 | LE SAUZET | périmètre interdit | B0078 | COTE DERNIER | périmètre interdit |
| B0001 | MONT MOREL | périmètre libre | B0079 | COTE DERNIER | périmètre interdit |
| B0002 | MONT MOREL | périmètre libre | B0080 | COTE DERNIER | périmètre interdit |
| B0003 | MONT MOREL | périmètre libre | B0081 | COTE DERNIER | périmètre interdit |
| B0008 | MONT MOREL | périmètre interdit | B0082 | COTE DERNIER | périmètre interdit |
| B0010 | MONT MOREL | périmètre libre | B0083 | COTE DERNIER | périmètre interdit |
| B0011 | MONT MOREL | périmètre libre | B0084 | LE TORT | périmètre interdit |
| B0012 | MONT MOREL | périmètre libre | B0085 | LE TORT | périmètre interdit |
| B0013 | MONT MOREL | périmètre libre | B0086 | LE TORT | périmètre interdit |
| B0014 | MONT MOREL | périmètre libre | B0087 | LE TORT | périmètre interdit |
| B0015 | MONT MOREL | périmètre libre | B0088 | LE TORT | périmètre interdit |
| B0016 | MONT MOREL | périmètre libre | B0089 | LE TORT | périmètre interdit |
| B0017 | MONT MOREL | périmètre libre | B0090 | LE TORT | périmètre interdit |
| B0018 | MONT MOREL | périmètre libre | B0091 | LE TORT | périmètre interdit |
| B0019 | MONT MOREL | périmètre libre | B0092 | LE TORT | périmètre interdit |
| B0023 | PELET | périmètre libre | B0093 | LE TORT | périmètre interdit |
| B0024 | PELET | périmètre libre | B0094 | LE TORT | périmètre interdit |
| B0026 | PELET | périmètre libre | B0098 | LE TORT | périmètre interdit |
| B0028 | AU BANC | périmètre libre | B0099 | LE TORT | périmètre interdit |
| B0029 | AU BANC | périmètre libre | B0101 | LE TORT | périmètre interdit |
| B0032 | FREYDIERES | périmètre interdit | B0103 | LE TORT | périmètre interdit |
| B0034 | FREYDIERES | périmètre libre | B0106 | LE TORT | périmètre interdit |
| B0036 | FREYDIERES | périmètre interdit | B0107 | LE TORT | périmètre interdit |
| B0037 | FREYDIERES | périmètre interdit | B0108 | LE TORT | périmètre interdit |

| | | | | | |
|-------|-------------|--------------------|-------|-----------------|--------------------|
| B0038 | FREYDIERES | périmètre interdit | B0109 | LE TORT | périmètre libre |
| B0039 | FREYDIERES | périmètre interdit | B0110 | LE TORT | périmètre libre |
| B0111 | LE TORT | périmètre libre | B0180 | LES GEMONDS | périmètre libre |
| B0112 | LE TORT | périmètre libre | B0181 | LES GEMONDS | périmètre libre |
| B0113 | LE TORT | périmètre libre | B0182 | LES GEMONDS | périmètre libre |
| B0114 | LE TORT | périmètre libre | B0183 | LES GEMONDS | périmètre libre |
| B0115 | LE TORT | périmètre libre | B0184 | LES GEMONDS | périmètre libre |
| B0116 | LE TORT | périmètre libre | B0185 | LES GEMONDS | périmètre libre |
| B0117 | LE TORT | périmètre libre | B0187 | LES GEMONDS | périmètre interdit |
| B0118 | LE TORT | périmètre interdit | B0189 | LES GEMONDS | périmètre interdit |
| B0119 | LE TORT | périmètre interdit | B0190 | CHARRIERE NEUVE | périmètre interdit |
| B0120 | LE TORT | périmètre interdit | B0194 | CHARRIERE NEUVE | périmètre interdit |
| B0121 | LE TORT | périmètre interdit | B0195 | CHARRIERE NEUVE | périmètre interdit |
| B0122 | LE TORT | périmètre interdit | B0196 | CHARRIERE NEUVE | périmètre interdit |
| B0123 | LE TORT | périmètre interdit | B0197 | CHARRIERE NEUVE | périmètre interdit |
| B0125 | LE TORT | périmètre interdit | B0200 | CHARRIERE NEUVE | périmètre interdit |
| B0127 | LE TORT | périmètre libre | B0201 | CHARRIERE NEUVE | périmètre interdit |
| B0128 | LE TORT | périmètre libre | B0202 | CHARRIERE NEUVE | périmètre interdit |
| B0129 | LES COTES | périmètre libre | B0206 | CHARRIERE NEUVE | périmètre interdit |
| B0131 | PRE NEYRAT | périmètre libre | B0207 | CHARRIERE NEUVE | périmètre interdit |
| B0135 | LES GEMONDS | périmètre libre | B0208 | CHARRIERE NEUVE | périmètre interdit |
| B0136 | LES GEMONDS | périmètre interdit | B0210 | CHARRIERE NEUVE | périmètre interdit |
| B0137 | LES GEMONDS | périmètre libre | B0211 | CHARRIERE NEUVE | périmètre interdit |
| B0138 | LES GEMONDS | périmètre libre | B0212 | CHARRIERE NEUVE | périmètre interdit |
| B0139 | LES GEMONDS | périmètre libre | B0213 | CHARRIERE NEUVE | périmètre interdit |
| B0140 | LES GEMONDS | périmètre libre | B0214 | CHARRIERE NEUVE | périmètre interdit |
| B0141 | LES GEMONDS | périmètre libre | B0215 | CHARRIERE NEUVE | périmètre interdit |
| B0142 | LES GEMONDS | périmètre libre | B0216 | CHARRIERE NEUVE | périmètre interdit |
| B0143 | LES GEMONDS | périmètre interdit | B0217 | CHARRIERE NEUVE | périmètre interdit |
| B0144 | LES GEMONDS | périmètre interdit | B0218 | LES MERGER | périmètre interdit |
| B0145 | LES GEMONDS | périmètre libre | B0219 | LES MERGER | périmètre interdit |
| B0146 | LES GEMONDS | périmètre libre | B0220 | LES MERGER | périmètre interdit |
| B0147 | LES GEMONDS | périmètre libre | B0221 | LES MERGER | périmètre interdit |
| B0148 | LES GEMONDS | périmètre libre | B0222 | LES MERGER | périmètre interdit |
| B0149 | LES GEMONDS | périmètre libre | B0223 | LES MERGER | périmètre interdit |
| B0150 | LES GEMONDS | périmètre libre | B0226 | LES MERGER | périmètre interdit |
| B0151 | LES GEMONDS | périmètre libre | B0227 | LES MERGER | périmètre interdit |
| B0152 | LES GEMONDS | périmètre libre | B0228 | LES MERGER | périmètre interdit |
| B0160 | LES GEMONDS | périmètre interdit | B0229 | LES MERGER | périmètre interdit |
| B0161 | LES GEMONDS | périmètre interdit | B0230 | LES MERGER | périmètre interdit |
| B0162 | LES GEMONDS | périmètre interdit | B0231 | LES MERGER | périmètre interdit |
| B0164 | LES GEMONDS | périmètre interdit | B0232 | LES MERGER | périmètre interdit |
| B0166 | LES GEMONDS | périmètre interdit | B0233 | LES MERGER | périmètre interdit |
| B0168 | LES GEMONDS | périmètre interdit | B0236 | LES MERGER | périmètre interdit |
| B0170 | LES GEMONDS | périmètre interdit | B0237 | LES MERGER | périmètre interdit |
| B0171 | LES GEMONDS | périmètre interdit | B0238 | LES MERGER | périmètre interdit |
| B0172 | LES GEMONDS | périmètre interdit | B0239 | LES MERGER | périmètre interdit |

| | | | | | |
|-------|-----------------|--------------------|-------|-----------------|--------------------|
| B0310 | LES ROUSSETS | périmètre interdit | B0413 | COMBE ROZET | périmètre interdit |
| B0311 | LES ROUSSETS | périmètre interdit | B0414 | COMBE ROZET | périmètre interdit |
| B0312 | LES ROUSSETS | périmètre interdit | B0415 | COMBE ROZET | périmètre interdit |
| B0313 | LES ROUSSETS | périmètre interdit | B0419 | COMBE ROZET | périmètre interdit |
| B0314 | LES ROUSSETS | périmètre interdit | B0421 | COMBE ROZET | périmètre interdit |
| B0315 | LES ROUSSETS | périmètre interdit | B0422 | COMBE ROZET | périmètre interdit |
| B0323 | LES ROUSSETS | périmètre interdit | B0423 | COMBE ROZET | périmètre interdit |
| B0324 | LES ROUSSETS | périmètre interdit | B0424 | COMBE ROZET | périmètre interdit |
| B0326 | LES ROUSSETS | périmètre interdit | B0425 | COMBE ROZET | périmètre interdit |
| B0327 | LES ROUSSETS | périmètre interdit | B0426 | COMBE ROZET | périmètre libre |
| B0328 | LES ROUSSETS | périmètre interdit | B0427 | CHARRIERE NEUVE | périmètre libre |
| B0329 | LES ROUSSETS | périmètre interdit | B0428 | CHARRIERE NEUVE | périmètre libre |
| B0429 | CHARRIERE NEUVE | périmètre interdit | B0500 | LES MOLETTES | périmètre libre |
| B0430 | CHARRIERE NEUVE | périmètre interdit | B0501 | LES MOLETTES | périmètre libre |
| B0431 | CHARRIERE NEUVE | périmètre interdit | B0502 | LES MOLETTES | périmètre libre |
| B0432 | CHARRIERE NEUVE | périmètre interdit | B0503 | LES MOLETTES | périmètre libre |
| B0434 | CHARRIERE NEUVE | périmètre interdit | B0504 | LES MOLETTES | périmètre libre |
| B0435 | CHARRIERE NEUVE | périmètre interdit | B0505 | LES MOLETTES | périmètre libre |
| B0436 | CHARRIERE NEUVE | périmètre interdit | B0506 | BUDERY | périmètre libre |
| B0437 | CHARRIERE NEUVE | périmètre interdit | B0507 | BUDERY | périmètre libre |
| B0441 | CHARRIERE NEUVE | périmètre interdit | B0509 | LA PICHIERE | périmètre libre |
| B0442 | CHARRIERE NEUVE | périmètre interdit | B0510 | LA PICHIERE | périmètre libre |
| B0443 | CHARRIERE NEUVE | périmètre interdit | B0511 | LA PICHIERE | périmètre libre |
| B0444 | CHARRIERE NEUVE | périmètre interdit | B0512 | LA PICHIERE | périmètre libre |
| B0445 | CHARRIERE NEUVE | périmètre interdit | B0513 | LA PICHIERE | périmètre libre |
| B0446 | CHARRIERE NEUVE | périmètre interdit | B0518 | LA PICHIERE | périmètre libre |
| B0447 | CHARRIERE NEUVE | périmètre interdit | B0519 | LA PICHIERE | périmètre libre |
| B0448 | CHARRIERE NEUVE | périmètre interdit | B0520 | LA PICHIERE | périmètre libre |
| B0449 | CHARRIERE NEUVE | périmètre interdit | B0521 | LA PICHIERE | périmètre libre |
| B0452 | LES MOLETTES | périmètre interdit | B0522 | LA PICHIERE | périmètre libre |
| B0454 | LES MOLETTES | périmètre interdit | B0523 | LA PICHIERE | périmètre libre |
| B0455 | LES MOLETTES | périmètre interdit | B0524 | LA PICHIERE | périmètre libre |
| B0456 | LES MOLETTES | périmètre interdit | B0525 | LA PICHIERE | périmètre libre |
| B0458 | LES MOLETTES | périmètre interdit | B0526 | LA PICHIERE | périmètre libre |
| B0461 | LES MOLETTES | périmètre interdit | B0527 | LA PICHIERE | périmètre libre |
| B0463 | LES MOLETTES | périmètre interdit | B0528 | LA PICHIERE | périmètre libre |
| B0464 | LES MOLETTES | périmètre interdit | B0529 | LA PICHIERE | périmètre libre |
| B0465 | LES MOLETTES | périmètre interdit | B0531 | LA PICHIERE | périmètre libre |
| B0466 | LES MOLETTES | périmètre libre | B0532 | LA PICHIERE | périmètre libre |
| B0467 | LES MOLETTES | périmètre libre | B0533 | LA PICHIERE | périmètre libre |
| B0468 | LES MOLETTES | périmètre libre | B0534 | LA PICHIERE | périmètre libre |
| B0470 | LES MOLETTES | périmètre interdit | B0535 | LA PICHIERE | périmètre libre |
| B0471 | LES MOLETTES | périmètre interdit | B0536 | FREPERET | périmètre libre |
| B0472 | LES MOLETTES | périmètre interdit | B0537 | FREPERET | périmètre libre |
| B0474 | LES MOLETTES | périmètre interdit | B0538 | FREPERET | périmètre libre |
| B0475 | LES MOLETTES | périmètre interdit | B0540 | FREPERET | périmètre libre |
| B0478 | LES MOLETTES | périmètre libre | B0541 | FREPERET | périmètre libre |

| | | | | | |
|-------|--------------|--------------------|-------|------------------------|--------------------|
| B0479 | LES MOLETTES | périmètre libre | B0542 | FREPERET | périmètre libre |
| B0480 | LES MOLETTES | périmètre libre | B0543 | FREPERET | périmètre libre |
| B0481 | LES MOLETTES | périmètre libre | B0544 | FREPERET | périmètre libre |
| B0482 | LES MOLETTES | périmètre libre | B0545 | FREPERET | périmètre libre |
| B0483 | LES MOLETTES | périmètre libre | B0546 | LES PLUREYS | périmètre libre |
| B0484 | LES MOLETTES | périmètre libre | B0547 | LES PLUREYS | périmètre libre |
| B0485 | LES MOLETTES | périmètre libre | B0548 | LES PLUREYS | périmètre libre |
| B0486 | LES MOLETTES | périmètre libre | B0549 | LES PLUREYS | périmètre libre |
| B0487 | LES MOLETTES | périmètre libre | B0550 | LES PLUREYS | périmètre libre |
| B0488 | LES MOLETTES | périmètre libre | B0551 | LES PLUREYS | périmètre libre |
| B0490 | LES MOLETTES | périmètre interdit | B0552 | LES PLUREYS | périmètre libre |
| B0493 | LES MOLETTES | périmètre libre | B0553 | LES PLUREYS | périmètre libre |
| B0494 | LES MOLETTES | périmètre libre | B0554 | LES PLUREYS | périmètre libre |
| B0495 | LES MOLETTES | périmètre interdit | B0555 | LES PLUREYS | périmètre libre |
| B0496 | LES MOLETTES | périmètre libre | B0556 | LES PLUREYS | périmètre libre |
| B0497 | LES MOLETTES | périmètre libre | B0557 | LES PLUREYS | périmètre libre |
| B0498 | LES MOLETTES | périmètre interdit | B0558 | LES PLUREYS | périmètre libre |
| B0559 | LES PLUREYS | périmètre libre | B0614 | LA SAVOYARDE | périmètre interdit |
| B0560 | LES PLUREYS | périmètre libre | B0616 | AU DESSUS DE PRE FAURE | périmètre libre |
| B0561 | LES PLUREYS | périmètre libre | B0618 | AU DESSUS DE PRE FAURE | périmètre interdit |
| B0562 | LES PLUREYS | périmètre libre | B0619 | AU DESSUS DE PRE FAURE | périmètre interdit |
| B0563 | LES PLUREYS | périmètre libre | B0620 | AU DESSUS DE PRE FAURE | périmètre interdit |
| B0564 | LES PLUREYS | périmètre libre | B0624 | AU DESSUS DE PRE FAURE | périmètre libre |
| B0565 | LES PLUREYS | périmètre libre | B0625 | AU DESSUS DE PRE FAURE | périmètre libre |
| B0566 | LES PLUREYS | périmètre libre | B0628 | AU DESSUS DE PRE FAURE | périmètre interdit |
| B0567 | LES PLUREYS | périmètre libre | B0629 | AU DESSUS DE PRE FAURE | périmètre libre |
| B0568 | LA CHAUME | périmètre libre | B0630 | AU DESSUS DE PRE FAURE | périmètre libre |
| B0569 | LA CHAUME | périmètre libre | B0631 | AU DESSUS DE PRE FAURE | périmètre libre |
| B0570 | LA CHAUME | périmètre libre | B0632 | LES GUIMETS | périmètre libre |
| B0571 | LA CHAUME | périmètre libre | B0633 | LES GUIMETS | périmètre libre |
| B0572 | LA CHAUME | périmètre libre | B0634 | LES GUIMETS | périmètre libre |
| B0573 | LA CHAUME | périmètre libre | B0635 | LES GUIMETS | périmètre libre |
| B0574 | LA CHAUME | périmètre libre | B0637 | LES GUIMETS | périmètre libre |
| B0575 | LE BOEUF | périmètre libre | B0639 | LES GUIMETS | périmètre interdit |
| B0576 | LE BOEUF | périmètre libre | B0640 | LES GUIMETS | périmètre interdit |
| B0577 | LE BOEUF | périmètre libre | B0641 | LES GUIMETS | périmètre interdit |
| B0578 | LE BOEUF | périmètre libre | B0644 | LES GUIMETS | périmètre interdit |
| B0579 | LE BOEUF | périmètre libre | B0646 | LES GUIMETS | périmètre interdit |
| B0580 | LE BOEUF | périmètre libre | B0648 | LES GUIMETS | périmètre interdit |
| B0581 | LE BOEUF | périmètre libre | B0649 | LES GUIMETS | périmètre interdit |
| B0582 | LE BOEUF | périmètre libre | B0650 | LES GUIMETS | périmètre interdit |
| B0583 | LE BOEUF | périmètre libre | B0651 | LES GUIMETS | périmètre interdit |
| B0584 | LE BOEUF | périmètre libre | B0652 | LES GUIMETS | périmètre interdit |
| B0585 | LE BOEUF | périmètre libre | B0653 | LES GUIMETS | périmètre interdit |
| B0586 | PRE FAURE | périmètre libre | B0654 | LES GUIMETS | périmètre interdit |
| B0587 | PRE FAURE | périmètre libre | B0656 | LES GUIMETS | périmètre interdit |
| B0588 | PRE FAURE | périmètre libre | B0657 | LES GUIMETS | périmètre interdit |

| | | | | | |
|-------|---------------|--------------------|-------|---------------|----------------------|
| B0589 | PRE FAURE | périmètre libre | B0659 | LES GUIMETS | périmètre interdit |
| B0590 | PRE FAURE | périmètre libre | B0662 | LES GUIMETS | périmètre interdit |
| B0593 | LA BOUDIERE | périmètre libre | B0663 | LES GUIMETS | périmètre libre |
| B0594 | LA BOUDIERE | périmètre libre | B0664 | LES GUIMETS | périmètre libre |
| B0595 | LA BOUDIERE | périmètre libre | B0665 | LES GUIMETS | périmètre libre |
| B0596 | LA BOUDIERE | périmètre libre | B0666 | LES GUIMETS | périmètre libre |
| B0597 | LA BOUDIERE | périmètre libre | B0667 | LES GUIMETS | périmètre interdit |
| B0598 | LA SAVOYARDE | périmètre libre | B0668 | LES GUIMETS | périmètre interdit |
| B0599 | LA SAVOYARDE | périmètre libre | B0669 | COFOLEN | périmètre libre |
| B0600 | LA SAVOYARDE | périmètre libre | B0670 | COFOLEN | périmètre libre |
| B0601 | LA SAVOYARDE | périmètre libre | B0671 | COFOLEN | périmètre libre |
| B0602 | LA SAVOYARDE | périmètre libre | B0672 | COFOLEN | périmètre réglementé |
| B0603 | LA SAVOYARDE | périmètre libre | B0673 | COFOLEN | périmètre libre |
| B0604 | LA SAVOYARDE | périmètre libre | B0674 | COFOLEN | périmètre libre |
| B0605 | LA SAVOYARDE | périmètre libre | B0675 | COFOLEN | périmètre libre |
| B0606 | LA SAVOYARDE | périmètre interdit | B0676 | COFOLEN | périmètre libre |
| B0607 | LA SAVOYARDE | périmètre interdit | B0677 | COFOLEN | périmètre libre |
| B0608 | LA SAVOYARDE | périmètre libre | B0679 | COFOLEN | périmètre libre |
| B0609 | LA SAVOYARDE | périmètre libre | B0680 | LES COURNIERS | périmètre libre |
| B0611 | LA SAVOYARDE | périmètre interdit | B0681 | LES COURNIERS | périmètre libre |
| B0612 | LA SAVOYARDE | périmètre interdit | B0682 | LES COURNIERS | périmètre libre |
| B0613 | LA SAVOYARDE | périmètre interdit | B0686 | LES COURNIERS | périmètre libre |
| B0687 | LES COURNIERS | périmètre libre | B0758 | LA CHAUME | périmètre libre |
| B0688 | LES COURNIERS | périmètre libre | B0759 | LA CHAUME | périmètre libre |
| B0689 | LES COURNIERS | périmètre libre | B0760 | LA CHAUME | périmètre libre |
| B0690 | LES COURNIERS | périmètre libre | B0761 | LA CHAUME | périmètre libre |
| B0691 | LES COURNIERS | périmètre libre | B0762 | LA CHAUME | périmètre libre |
| B0692 | LES COURNIERS | périmètre libre | B0763 | LA CHAUME | périmètre libre |
| B0693 | LES COURNIERS | périmètre libre | B0764 | LA CHAUME | périmètre libre |
| B0695 | LES COURNIERS | périmètre interdit | B0765 | LA CHAUME | périmètre libre |
| B0697 | LES COURNIERS | périmètre interdit | B0766 | LA CHAUME | périmètre libre |
| B0698 | LES COURNIERS | périmètre interdit | B0767 | LA CHAUME | périmètre libre |
| B0699 | LES COURNIERS | périmètre interdit | B0768 | LA CHAUME | périmètre libre |
| B0705 | LES COURNIERS | périmètre libre | B0769 | LA CHAUME | périmètre libre |
| B0708 | LES FAURES | périmètre interdit | B0770 | LA CHAUME | périmètre libre |
| B0709 | LES FAURES | périmètre interdit | B0771 | LES COTTES | périmètre libre |
| B0714 | LES FAURES | périmètre libre | B0772 | LES COTTES | périmètre libre |
| B0715 | LES FAURES | périmètre libre | B0773 | LES COTTES | périmètre libre |
| B0716 | LES FAURES | périmètre interdit | B0774 | LES COTTES | périmètre libre |
| B0719 | LES FAURES | périmètre interdit | B0775 | PIERRE JAILLE | périmètre libre |
| B0720 | LES FAURES | périmètre interdit | B0776 | PIERRE JAILLE | périmètre libre |
| B0721 | LES FAURES | périmètre interdit | B0777 | PIERRE JAILLE | périmètre libre |
| B0722 | LES FAURES | périmètre interdit | B0779 | PIERRE JAILLE | périmètre libre |
| B0723 | LES FAURES | périmètre interdit | B0780 | PIERRE JAILLE | périmètre libre |
| B0724 | LES FAURES | périmètre interdit | B0781 | PIERRE JAILLE | périmètre libre |
| B0727 | LES FAURES | périmètre interdit | B0782 | LE TOUVAT | périmètre libre |

| | | | | | |
|-------|---------------|--------------------|-------|-------------|----------------------|
| B0728 | LES FAURES | périmètre interdit | B0793 | LE TOUVAT | périmètre libre |
| B0729 | LES FAURES | périmètre interdit | B0794 | LE TOUVAT | périmètre libre |
| B0730 | LES FAURES | périmètre interdit | B0795 | LE TOUVAT | périmètre libre |
| B0731 | LES FAURES | périmètre interdit | B0799 | LE TOUVAT | périmètre libre |
| B0732 | LES FAURES | périmètre interdit | B0800 | LE TOUVAT | périmètre libre |
| B0733 | LES FAURES | périmètre interdit | B0801 | LE TOUVAT | périmètre libre |
| B0734 | LES FAURES | périmètre interdit | B0803 | LE TOUVAT | périmètre libre |
| B0736 | LES FAURES | périmètre interdit | B0804 | LE TOUVAT | périmètre libre |
| B0738 | CLOT DU REY | périmètre libre | B0805 | LE TOUVAT | périmètre libre |
| B0739 | CLOT DU REY | périmètre libre | B0806 | LE TOUVAT | périmètre libre |
| B0740 | CLOT DU REY | périmètre libre | B0807 | LE TOUVAT | périmètre libre |
| B0741 | CLOT DU REY | périmètre libre | B0808 | LE TOUVAT | périmètre libre |
| B0742 | CLOT DU REY | périmètre libre | B0809 | LE TOUVAT | périmètre libre |
| B0743 | CLOT DU REY | périmètre libre | B0810 | LE TOUVAT | périmètre libre |
| B0744 | CLOT DU REY | périmètre libre | B0811 | LE TOUVAT | périmètre libre |
| B0745 | CLOT DU REY | périmètre libre | B0812 | LE TOUVAT | périmètre libre |
| B0746 | CLOT DU REY | périmètre libre | B0813 | LE TOUVAT | périmètre interdit |
| B0747 | CLOT DU REY | périmètre libre | B0814 | LE TOUVAT | périmètre libre |
| B0748 | CLOT DU REY | périmètre libre | B0815 | LE TOUVAT | périmètre libre |
| B0749 | CLOT DU REY | périmètre libre | B0817 | LE TOUVAT | périmètre interdit |
| B0750 | CLOT DU REY | périmètre libre | B0818 | LE TOUVAT | périmètre libre |
| B0751 | CLOT DU REY | périmètre libre | B0819 | LE TOUVAT | périmètre libre |
| B0752 | CLOT DU REY | périmètre libre | B0820 | LE TOUVAT | périmètre libre |
| B0753 | CLOT DU REY | périmètre libre | B0821 | AU SAUZET | périmètre libre |
| B0754 | CLOT DU REY | périmètre libre | B0822 | AU SAUZET | périmètre libre |
| B0755 | CLOT DU REY | périmètre libre | B0823 | AU SAUZET | périmètre libre |
| B0756 | CLOT DU REY | périmètre libre | B0824 | AU SAUZET | périmètre libre |
| B0757 | LA CHAUME | périmètre libre | B0827 | AU SAUZET | périmètre interdit |
| B0828 | AU SAUZET | périmètre interdit | B0891 | LE CHENAVAS | périmètre libre |
| B0829 | AU SAUZET | périmètre libre | B0892 | LE CHENAVAS | périmètre interdit |
| B0830 | AU SAUZET | périmètre libre | B0893 | LE CHENAVAS | périmètre interdit |
| B0831 | AU SAUZET | périmètre libre | B0894 | LE CHENAVAS | périmètre interdit |
| B0832 | AU SAUZET | périmètre libre | B0895 | LE CHENAVAS | périmètre libre |
| B0833 | AU SAUZET | périmètre interdit | B0896 | LE CHENAVAS | périmètre libre |
| B0835 | LES MARTINETS | périmètre libre | B0897 | LE CHENAVAS | périmètre libre |
| B0836 | LES MARTINETS | périmètre libre | B0898 | LE CHENAVAS | périmètre libre |
| B0837 | LES MARTINETS | périmètre libre | B0899 | LES GUIMETS | périmètre libre |
| B0838 | LES MARTINETS | périmètre interdit | B0900 | LES GUIMETS | périmètre libre |
| B0839 | LES MARTINETS | périmètre libre | B0901 | LES GUIMETS | périmètre réglementé |
| B0840 | LES MARTINETS | périmètre libre | B0902 | LES GUIMETS | périmètre libre |
| B0841 | LES MARTINETS | périmètre libre | B0903 | LES GUIMETS | périmètre réglementé |
| B0842 | LES GRANDS | périmètre libre | B0904 | LES GUIMETS | périmètre interdit |
| B0843 | LES GRANDS | périmètre libre | B0905 | LES GUIMETS | périmètre libre |
| B0845 | LES GRANDS | périmètre libre | B0906 | LES GUIMETS | périmètre libre |
| B0846 | LES GRANDS | périmètre libre | B0907 | LES GUIMETS | périmètre libre |
| B0847 | LES GRANDS | périmètre libre | B0908 | LES GUIMETS | périmètre libre |

| | | | | | |
|-------|---------------|--------------------|-------|-------------------|--------------------|
| B0848 | LES GRANDS | périmètre libre | B0909 | LES GUIMETS | périmètre libre |
| B0849 | LES GRANDS | périmètre interdit | B0910 | LES GUIMETS | périmètre libre |
| B0850 | LES GRANDS | périmètre libre | B0911 | LES GUIMETS | périmètre libre |
| B0851 | LES GRANDS | périmètre libre | B0912 | LES GUIMETS | périmètre libre |
| B0852 | LES GRANDS | périmètre interdit | B0913 | LES GUIMETS | périmètre libre |
| B0853 | LES GRANDS | périmètre interdit | B0914 | LES GUIMETS | périmètre libre |
| B0854 | LES GRANDS | périmètre interdit | B0915 | LES GUIMETS | périmètre libre |
| B0855 | LES GRANDS | périmètre interdit | B0918 | LES GUIMETS | périmètre interdit |
| B0856 | LES GRANDS | périmètre interdit | B0919 | LES GUIMETS | périmètre libre |
| B0858 | LES GRANDS | périmètre interdit | B0921 | LES ROUSSETS | périmètre interdit |
| B0859 | LES GRANDS | périmètre libre | B0922 | CHARRIERE NEUVE | périmètre interdit |
| B0860 | LES GRANDS | périmètre libre | B0924 | LES GUIMETS | périmètre libre |
| B0861 | LES GRANDS | périmètre libre | B0927 | LES MOLETTES | périmètre interdit |
| B0862 | LES GRANDS | périmètre libre | B0928 | LES MOLETTES | périmètre interdit |
| B0863 | LES GRANDS | périmètre libre | B0930 | LES MOLETTES | périmètre interdit |
| B0864 | LES GRANDS | périmètre libre | B0931 | CLOT DES ROUSSETS | périmètre libre |
| B0865 | LES GRANDS | périmètre libre | B0932 | CLOT DES ROUSSETS | périmètre libre |
| B0866 | LES GRANDS | périmètre libre | B0933 | LES COURNIERS | périmètre libre |
| B0869 | LE CHENAVAS | périmètre libre | B0934 | LES COURNIERS | périmètre libre |
| B0873 | LE CHENAVAS | périmètre interdit | B0935 | LES JACQUETS | périmètre interdit |
| B0874 | LE CHENAVAS | périmètre interdit | B0936 | LES JACQUETS | périmètre interdit |
| B0875 | LE CHENAVAS | périmètre libre | B0940 | BUDERY | périmètre libre |
| B0876 | LE CHENAVAS | périmètre interdit | B0941 | BUDERY | périmètre libre |
| B0877 | LE CHENAVAS | périmètre interdit | B0943 | LES ROUSSETS | périmètre interdit |
| B0878 | LE CHENAVAS | périmètre libre | B0945 | LES ROUSSETS | périmètre interdit |
| B0879 | LE CHENAVAS | périmètre libre | B0946 | LES GUIMETS | périmètre interdit |
| B0880 | LE CHENAVAS | périmètre libre | B0947 | LES GUIMETS | périmètre interdit |
| B0883 | LE CHENAVAS | périmètre interdit | B0948 | LES ROUSSETS | périmètre interdit |
| B0884 | LE CHENAVAS | périmètre interdit | B0949 | LES ROUSSETS | périmètre interdit |
| B0885 | LE CHENAVAS | périmètre interdit | B0950 | LES ROUSSETS | périmètre interdit |
| B0886 | LE CHENAVAS | périmètre interdit | B0955 | LES MOLETTES | périmètre interdit |
| B0888 | LE CHENAVAS | périmètre libre | B0957 | LES GEMONDS | périmètre interdit |
| B0889 | LE CHENAVAS | périmètre libre | B0958 | LES MOLETTES | périmètre interdit |
| B0890 | LE CHENAVAS | périmètre libre | B0960 | LES COURNIERS | périmètre interdit |
| B0961 | LES COURNIERS | périmètre interdit | B1052 | LES COURNIERS | périmètre interdit |
| B0963 | LES COURNIERS | périmètre interdit | B1053 | LES COURNIERS | périmètre interdit |
| B0964 | LES COURNIERS | périmètre interdit | B1057 | LES JACQUETS | périmètre interdit |
| B0965 | LES COURNIERS | périmètre interdit | B1067 | LES GUIMETS | périmètre interdit |
| B0966 | LES COURNIERS | périmètre interdit | B1068 | LES ROUSSETS | périmètre interdit |
| B0967 | LES ROUSSETS | périmètre interdit | B1069 | LE SOUBON | périmètre interdit |
| B0968 | LES GEMONDS | périmètre interdit | B1072 | LE SOUBON | périmètre interdit |
| B0969 | LES GEMONDS | périmètre interdit | B1073 | LES GUIMETS | périmètre interdit |
| B0970 | LES GEMONDS | périmètre interdit | B1074 | LES GUIMETS | périmètre interdit |
| B0972 | LES GEMONDS | périmètre interdit | B1077 | CLOT DES ROUSSETS | périmètre interdit |
| B0973 | LES COURNIERS | périmètre interdit | B1078 | CLOT DES ROUSSETS | périmètre interdit |
| B0977 | LES COURNIERS | périmètre interdit | B1079 | CLOT DES ROUSSETS | périmètre interdit |
| B0978 | LES GEMONDS | périmètre interdit | B1080 | LES GEMONDS | périmètre interdit |

| | | | | | |
|-------|--------------|--------------------|-------|-----------------|--------------------|
| B0979 | LES MOLETTES | périmètre interdit | B1091 | CHARRIERE NEUVE | périmètre interdit |
| B0980 | LES MOLETTES | périmètre libre | B1092 | CHARRIERE NEUVE | périmètre interdit |
| B0982 | LES GEMONDS | périmètre interdit | B1093 | CHARRIERE NEUVE | périmètre interdit |
| B0985 | LES GEMONDS | périmètre interdit | B1094 | LES GEMONDS | périmètre interdit |
| B0986 | LES GEMONDS | périmètre interdit | B1095 | LES GEMONDS | périmètre interdit |
| B0987 | FREYDIERES | périmètre libre | B1096 | LES GEMONDS | périmètre interdit |
| B0988 | FREYDIERES | périmètre libre | B1097 | LES COURNIERS | périmètre interdit |
| B0989 | FREYDIERES | périmètre libre | B1098 | LES COURNIERS | périmètre interdit |
| B0990 | FREYDIERES | périmètre libre | B1099 | LES COURNIERS | périmètre interdit |
| B0991 | PRE NEYRAT | périmètre libre | B1100 | LES JACQUETS | périmètre interdit |
| B0993 | LES JACQUETS | périmètre interdit | B1101 | LES JACQUETS | périmètre interdit |
| B0997 | COTE DERNIER | périmètre interdit | B1102 | LES JACQUETS | périmètre interdit |
| B0998 | COTE DERNIER | périmètre interdit | B1104 | LE SOUBON | périmètre interdit |
| B0999 | LES JACQUETS | périmètre interdit | B1106 | LES GEMONDS | périmètre interdit |
| B1001 | LES JACQUETS | périmètre interdit | B1107 | LES COURNIERS | périmètre interdit |
| B1004 | LES ALIERES | périmètre interdit | B1108 | LES COURNIERS | périmètre interdit |
| B1006 | LES JACQUETS | périmètre interdit | B1110 | LES MERGER | périmètre interdit |
| B1012 | LES GEMONDS | périmètre libre | B1112 | LES JACQUETS | périmètre interdit |
| B1015 | LES MOLETTES | périmètre interdit | B1114 | LES JACQUETS | périmètre interdit |
| B1017 | LES ROUSSETS | périmètre interdit | B1115 | LES JACQUETS | périmètre interdit |
| B1018 | LES ROUSSETS | périmètre interdit | B1116 | CHARRIERE NEUVE | périmètre interdit |
| B1019 | LES ROUSSETS | périmètre interdit | B1117 | CHARRIERE NEUVE | périmètre interdit |
| B1020 | LES ROUSSETS | périmètre interdit | B1118 | CHARRIERE NEUVE | périmètre interdit |
| B1021 | LES ROUSSETS | périmètre interdit | B1125 | LES ALIERES | périmètre interdit |
| B1025 | LE CHENAVAS | périmètre interdit | B1128 | LES JACQUETS | périmètre interdit |
| B1026 | LE CHENAVAS | périmètre interdit | B1129 | LES JACQUETS | périmètre interdit |
| B1028 | LE CHENAVAS | périmètre interdit | B1131 | LES FAURES | périmètre interdit |
| B1029 | LE CHENAVAS | périmètre libre | B1133 | LES MOLETTES | périmètre interdit |
| B1030 | LE CHENAVAS | périmètre interdit | B1134 | LE CHENAVAS | périmètre interdit |
| B1031 | LE CHENAVAS | périmètre interdit | B1136 | LES ROUSSETS | périmètre interdit |
| B1032 | LE CHENAVAS | périmètre interdit | B1137 | LES ROUSSETS | périmètre interdit |
| B1038 | LES GEMONDS | périmètre interdit | B1140 | LES ROUSSETS | périmètre interdit |
| B1039 | LES GEMONDS | périmètre interdit | B1141 | LES ROUSSETS | périmètre interdit |
| B1040 | LES GEMONDS | périmètre interdit | B1142 | LE TORT | périmètre libre |
| B1045 | COMBE ROZET | périmètre interdit | B1143 | LE TORT | périmètre libre |
| B1046 | COTE DERNIER | périmètre interdit | B1146 | LA PICHIERE | périmètre libre |
| B1047 | COTE DERNIER | périmètre interdit | B1147 | LA PICHIERE | périmètre libre |
| B1048 | LES GUIMETS | périmètre interdit | B1148 | LA PICHIERE | périmètre libre |
| B1051 | LES GEMONDS | périmètre interdit | B1149 | LES JACQUETS | périmètre interdit |
| B1150 | LES JACQUETS | périmètre interdit | B1240 | LES COURNIERS | périmètre libre |
| B1152 | LES FAURES | périmètre interdit | B1245 | GALAPANT | périmètre interdit |
| B1153 | LES FAURES | périmètre interdit | B1249 | LES FAURES | périmètre interdit |
| B1154 | LES FAURES | périmètre libre | B1250 | LES FAURES | périmètre interdit |
| B1155 | LES GEMONDS | périmètre interdit | B1251 | FREYDIERES | périmètre libre |
| B1157 | LES GEMONDS | périmètre libre | B1252 | FREYDIERES | périmètre libre |
| B1158 | LES MOLETTES | périmètre interdit | B1254 | FREYDIERES | périmètre libre |
| B1160 | LA PICHIERE | périmètre libre | B1255 | FREYDIERES | périmètre libre |

| | | | | | |
|-------|-------------------|--------------------|-------|--------------|--------------------|
| B1161 | LA PICHIERE | périmètre libre | B1256 | FREYDIERES | périmètre libre |
| B1162 | LA SAVOYARDE | périmètre interdit | B1257 | PELET | périmètre libre |
| B1163 | LA SAVOYARDE | périmètre interdit | B1258 | PELET | périmètre libre |
| B1164 | LA SAVOYARDE | périmètre interdit | B1259 | FREYDIERES | périmètre libre |
| B1165 | LA SAVOYARDE | périmètre interdit | B1260 | FREYDIERES | périmètre libre |
| B1167 | CHARRIERE NEUVE | périmètre interdit | B1261 | FREYDIERES | périmètre libre |
| B1173 | LES JACQUETS | périmètre interdit | B1263 | FREYDIERES | périmètre interdit |
| B1174 | LES JACQUETS | périmètre interdit | B1264 | LES GEMONDS | périmètre libre |
| B1184 | CLOT DES ROUSSETS | périmètre interdit | B1265 | LES GEMONDS | périmètre interdit |
| B1185 | CLOT DES ROUSSETS | périmètre interdit | B1278 | LES GEMONDS | périmètre libre |
| B1189 | LA PICHIERE | périmètre libre | B1279 | LES GEMONDS | périmètre libre |
| B1190 | CLOT DES ROUSSETS | périmètre libre | B1280 | LES MOLETTES | périmètre interdit |
| B1192 | LES GUIMETS | périmètre interdit | B1281 | LES MOLETTES | périmètre interdit |
| B1193 | LES GUIMETS | périmètre interdit | B1284 | LES ROUSSETS | périmètre interdit |
| B1194 | LE TORT | périmètre interdit | B1285 | LES ROUSSETS | périmètre interdit |
| B1195 | LE TORT | périmètre interdit | B1286 | LES ROUSSETS | périmètre interdit |
| B1200 | LE BOEUF | périmètre libre | B1288 | LE TOUVAT | périmètre libre |
| B1201 | LE BOEUF | périmètre libre | B1289 | LES GRANDS | périmètre libre |
| B1202 | LE BOEUF | périmètre libre | B1291 | FREYDIERES | périmètre interdit |
| B1203 | LES FAURES | périmètre interdit | B1292 | FREYDIERES | périmètre libre |
| B1204 | CLOT DES ROUSSETS | périmètre libre | B1294 | GALAPANT | périmètre interdit |
| B1205 | CLOT DES ROUSSETS | périmètre interdit | B1296 | GALAPANT | périmètre interdit |
| B1206 | CLOT DES ROUSSETS | périmètre interdit | B1297 | GALAPANT | périmètre interdit |
| B1207 | CLOT DES ROUSSETS | périmètre interdit | B1298 | GALAPANT | périmètre interdit |
| B1208 | CLOT DES ROUSSETS | périmètre interdit | B1299 | GALAPANT | périmètre interdit |
| B1213 | CLOT DES ROUSSETS | périmètre interdit | B1300 | GALAPANT | périmètre interdit |
| B1214 | CLOT DES ROUSSETS | périmètre interdit | B1301 | GALAPANT | périmètre interdit |
| B1220 | LES MERGER | périmètre interdit | B1302 | GALAPANT | périmètre interdit |
| B1222 | CLOT DES ROUSSETS | périmètre interdit | B1303 | GALAPANT | périmètre interdit |
| B1223 | CLOT DES ROUSSETS | périmètre interdit | B1305 | GALAPANT | périmètre interdit |
| B1224 | CLOT DES ROUSSETS | périmètre libre | B1306 | GALAPANT | périmètre interdit |
| B1225 | LE SOUBON | périmètre interdit | B1307 | GALAPANT | périmètre interdit |
| B1226 | LES ROUSSETS | périmètre interdit | B1313 | LES ROUSSETS | périmètre interdit |
| B1228 | LES ROUSSETS | périmètre interdit | B1314 | LES GEMONDS | périmètre interdit |
| B1229 | LES MOLETTES | périmètre interdit | B1315 | LES FAURES | périmètre libre |
| B1230 | LES MOLETTES | périmètre interdit | B1316 | LES ROUSSETS | périmètre interdit |
| B1231 | LES MOLETTES | périmètre libre | B1317 | LES ROUSSETS | périmètre interdit |
| B1232 | LES PLUREYS | périmètre libre | B1318 | LES ROUSSETS | périmètre interdit |
| B1233 | LE BOEUF | périmètre libre | B1319 | LES GEMONDS | périmètre interdit |
| B1234 | PRE FAURE | périmètre libre | B1320 | LES GEMONDS | périmètre interdit |
| B1235 | LA BOUDIERE | périmètre libre | B1323 | LE TORT | périmètre interdit |
| B1236 | LA SAVOYARDE | périmètre interdit | B1326 | LE TORT | périmètre interdit |
| B1238 | LES GUIMETS | périmètre interdit | B1328 | LES JACQUETS | périmètre interdit |
| B1239 | LES GUIMETS | périmètre libre | B1329 | LES JACQUETS | périmètre interdit |
| B1330 | LES GEMONDS | périmètre interdit | B1429 | LES GUIMETS | périmètre interdit |
| B1331 | LES GEMONDS | périmètre interdit | B1430 | LES ROUSSETS | périmètre interdit |
| B1334 | LE TORT | périmètre interdit | B1431 | LES ROUSSETS | périmètre interdit |

| | | | | | |
|-------|------------------------|--------------------|-------|---------------|--------------------|
| B1335 | LE SOUBON | périmètre interdit | B1432 | LES ROUSSETS | périmètre interdit |
| B1336 | LE SOUBON | périmètre interdit | B1441 | LES ROUSSETS | périmètre interdit |
| B1337 | LES ROUSSETS | périmètre interdit | B1442 | LES ROUSSETS | périmètre interdit |
| B1341 | LES ROUSSETS | périmètre interdit | B1449 | LE TOUVAT | périmètre libre |
| B1342 | LES ROUSSETS | périmètre interdit | B1450 | LE TOUVAT | périmètre libre |
| B1343 | LES ROUSSETS | périmètre interdit | B1451 | LE TOUVAT | périmètre libre |
| B1344 | LES ROUSSETS | périmètre interdit | B1452 | LE TOUVAT | périmètre libre |
| B1345 | LES ROUSSETS | périmètre interdit | B1474 | LES ROUSSETS | périmètre interdit |
| B1346 | LES ROUSSETS | périmètre interdit | B1476 | LES ROUSSETS | périmètre interdit |
| B1347 | LE SOUBON | périmètre interdit | B1477 | LES ROUSSETS | périmètre interdit |
| B1348 | LE SOUBON | périmètre interdit | B1479 | LES GUIMETS | périmètre interdit |
| B1350 | LE SOUBON | périmètre interdit | B1480 | LES GUIMETS | périmètre interdit |
| B1353 | LES GEMONDS | périmètre interdit | B1481 | LE TORT | périmètre interdit |
| B1354 | LES GEMONDS | périmètre interdit | B1483 | LE TORT | périmètre interdit |
| B1355 | LES GEMONDS | périmètre interdit | B1487 | LE TORT | périmètre interdit |
| B1358 | LES GEMONDS | périmètre interdit | B1489 | LE TORT | périmètre interdit |
| B1362 | LES GEMONDS | périmètre interdit | B1493 | LE TORT | périmètre interdit |
| B1363 | CHARIERE NEUVE | périmètre interdit | B1495 | LE TORT | périmètre interdit |
| B1364 | CHARIERE NEUVE | périmètre interdit | B1496 | LES GEMONDS | périmètre interdit |
| B1365 | CHARIERE NEUVE | périmètre interdit | B1497 | LES GEMONDS | périmètre interdit |
| B1367 | LE SOUBON | périmètre interdit | B1498 | LE TORT | périmètre interdit |
| B1368 | LE SOUBON | périmètre interdit | B1499 | LE TORT | périmètre interdit |
| B1369 | LE SOUBON | périmètre interdit | B1500 | LE TORT | périmètre interdit |
| B1370 | LE SOUBON | périmètre interdit | B1501 | LE TORT | périmètre interdit |
| B1371 | LE SOUBON | périmètre interdit | B1502 | LES COURNIERS | périmètre interdit |
| B1372 | LES ROUSSETS | périmètre interdit | B1503 | LES COURNIERS | périmètre interdit |
| B1373 | LES ROUSSETS | périmètre interdit | B1504 | LE CHENAVAS | périmètre libre |
| B1375 | LES MERGER | périmètre interdit | B1505 | LE CHENAVAS | périmètre libre |
| B1384 | LES GUIMETS | périmètre libre | B1506 | LE CHENAVAS | périmètre interdit |
| B1385 | LES GUIMETS | périmètre libre | B1507 | LE CHENAVAS | périmètre interdit |
| B1386 | LES GUIMETS | périmètre libre | B1508 | LE CHENAVAS | périmètre libre |
| B1387 | AU DESSUS DE PRE FAURE | périmètre libre | B1509 | LE CHENAVAS | périmètre libre |
| B1388 | LES GUIMETS | périmètre libre | B1510 | LE CHENAVAS | périmètre interdit |
| B1389 | LA PICHIERE | périmètre libre | B1511 | LE CHENAVAS | périmètre interdit |
| B1390 | LA PICHIERE | périmètre libre | B1512 | LE CHENAVAS | périmètre interdit |
| B1391 | LA PICHIERE | périmètre libre | B1513 | LE CHENAVAS | périmètre interdit |
| B1392 | LA PICHIERE | périmètre libre | B1514 | LE CHENAVAS | périmètre interdit |
| B1393 | LA PICHIERE | périmètre libre | B1517 | LE CHENAVAS | périmètre interdit |
| B1394 | LA PICHIERE | périmètre libre | B1518 | LE CHENAVAS | périmètre interdit |
| B1395 | LA PICHIERE | périmètre libre | B1519 | LE CHENAVAS | périmètre interdit |
| B1396 | LA PICHIERE | périmètre libre | B1520 | LES ROUSSETS | périmètre interdit |
| B1397 | LA PICHIERE | périmètre libre | B1521 | LES ROUSSETS | périmètre interdit |
| B1400 | LES GUIMETS | périmètre libre | B1532 | LE TOUVAT | périmètre libre |
| B1401 | LES GUIMETS | périmètre libre | B1533 | LE TOUVAT | périmètre libre |
| B1406 | AU DESSUS DE PRE FAURE | périmètre interdit | B1534 | LE TOUVAT | périmètre libre |
| B1408 | AU DESSUS DE PRE FAURE | périmètre interdit | B1535 | LE TOUVAT | périmètre libre |
| B1412 | LES JACQUETS | périmètre interdit | B1536 | LE TOUVAT | périmètre libre |

| | | | | | |
|-------|------------------------|--------------------|-------|------------------------|--------------------|
| B1420 | CHARRIERE NEUVE | périmètre interdit | B1537 | LE TOUVAT | périmètre libre |
| B1421 | LES GEMONDS | périmètre interdit | B1538 | LE TOUVAT | périmètre libre |
| B1539 | LE TOUVAT | périmètre libre | B1621 | AU SAUZET | périmètre libre |
| B1540 | LE TOUVAT | périmètre libre | B1622 | LE SOUBON | périmètre interdit |
| B1541 | LE TOUVAT | périmètre libre | B1624 | AU DESSUS DE PRE FAURE | périmètre interdit |
| B1542 | LE TOUVAT | périmètre libre | B1625 | AU DESSUS DE PRE FAURE | périmètre interdit |
| B1543 | LE TOUVAT | périmètre libre | B1626 | AU DESSUS DE PRE FAURE | périmètre interdit |
| B1549 | LE SOUBON | périmètre interdit | B1627 | CLOT DES ROUSSETS | périmètre interdit |
| B1550 | LE SOUBON | périmètre interdit | B1628 | CLOT DES ROUSSETS | périmètre interdit |
| B1556 | LES MOLETTES | périmètre interdit | B1632 | LES ROUSSETS | périmètre interdit |
| B1557 | LES MOLETTES | périmètre interdit | B1633 | LES ROUSSETS | périmètre interdit |
| B1559 | LES MOLETTES | périmètre interdit | B1634 | LES FAURES | périmètre interdit |
| B1560 | LES MOLETTES | périmètre interdit | B1635 | LES FAURES | périmètre interdit |
| B1561 | LES MOLETTES | périmètre interdit | B1636 | LES FAURES | périmètre interdit |
| B1562 | LES MOLETTES | périmètre interdit | B1637 | LES FAURES | périmètre interdit |
| B1563 | LES MOLETTES | périmètre interdit | B1638 | LES JACQUETS | périmètre interdit |
| B1564 | AU DESSUS DE PRE FAURE | périmètre interdit | B1639 | LES JACQUETS | périmètre interdit |
| B1565 | AU DESSUS DE PRE FAURE | périmètre interdit | B1640 | LES JACQUETS | périmètre interdit |
| B1566 | AU DESSUS DE PRE FAURE | périmètre interdit | B1641 | LES FAURES | périmètre interdit |
| B1567 | AU DESSUS DE PRE FAURE | périmètre interdit | B1643 | LES FAURES | périmètre interdit |
| B1570 | LES MOLETTES | périmètre interdit | B1645 | LES FAURES | périmètre interdit |
| B1579 | LES MERGER | périmètre interdit | B1646 | LES FAURES | périmètre interdit |
| B1580 | LES MERGER | périmètre interdit | B1647 | LES FAURES | périmètre interdit |
| B1581 | LES MERGER | périmètre interdit | B1648 | LES FAURES | périmètre interdit |
| B1584 | COFOLEN | périmètre libre | B1649 | LES ROUSSETS | périmètre interdit |
| B1585 | COFOLEN | périmètre libre | B1650 | LES ROUSSETS | périmètre interdit |
| B1586 | COFOLEN | périmètre libre | B1662 | LES ROUSSETS | périmètre interdit |
| B1587 | COFOLEN | périmètre libre | B1663 | CHARRIERE NEUVE | périmètre interdit |
| B1594 | LES GEMONDS | périmètre libre | B1664 | CHARRIERE NEUVE | périmètre interdit |
| B1595 | LES GEMONDS | périmètre libre | B1666 | LES ROUSSETS | périmètre interdit |
| B1596 | LES GEMONDS | périmètre libre | B1667 | LES ROUSSETS | périmètre interdit |
| B1597 | LES GEMONDS | périmètre libre | B1676 | LE SOUBON | périmètre interdit |
| B1598 | LES GEMONDS | périmètre libre | B1677 | LE SOUBON | périmètre interdit |
| B1599 | LES GEMONDS | périmètre libre | B1678 | LE SOUBON | périmètre interdit |
| B1600 | LES GEMONDS | périmètre libre | B1679 | LE SOUBON | périmètre interdit |
| B1601 | LES GEMONDS | périmètre libre | B1680 | LES ROUSSETS | périmètre interdit |
| B1602 | LES GEMONDS | périmètre libre | B1681 | LES ROUSSETS | périmètre interdit |
| B1603 | LES GEMONDS | périmètre libre | B1682 | LES ROUSSETS | périmètre interdit |
| B1604 | LES GEMONDS | périmètre libre | B1684 | LES ROUSSETS | périmètre interdit |
| B1605 | LES GEMONDS | périmètre libre | B1690 | LE SOUBON | périmètre interdit |
| B1606 | LES GEMONDS | périmètre libre | B1695 | AU DESSUS DE PRE FAURE | périmètre interdit |
| B1607 | LES GEMONDS | périmètre libre | B1696 | AU DESSUS DE PRE FAURE | périmètre interdit |
| B1608 | LES GEMONDS | périmètre libre | B1697 | AU DESSUS DE PRE FAURE | périmètre interdit |
| B1609 | LES GEMONDS | périmètre libre | B1698 | AU DESSUS DE PRE FAURE | périmètre interdit |
| B1610 | LES GEMONDS | périmètre libre | B1699 | CHARRIERE NEUVE | périmètre interdit |
| B1611 | LES GEMONDS | périmètre libre | B1700 | CHARRIERE NEUVE | périmètre interdit |
| B1612 | LES GEMONDS | périmètre libre | B1701 | PRE FAURE | périmètre libre |

| | | | | | |
|-------|--------------|--------------------|-------|------------------------|--------------------|
| B1613 | LES GEMONDS | périmètre libre | B1702 | PRE FAURE | périmètre libre |
| B1614 | LES GEMONDS | périmètre libre | B1703 | PRE FAURE | périmètre libre |
| B1616 | LES GEMONDS | périmètre libre | B1704 | PRE FAURE | périmètre libre |
| B1617 | LES GEMONDS | périmètre libre | B1709 | LES ROUSSETS | périmètre interdit |
| B1618 | LES GEMONDS | périmètre libre | B1710 | LES ROUSSETS | périmètre interdit |
| B1619 | LES GEMONDS | périmètre libre | B1711 | LES COURNIERS | périmètre interdit |
| B1620 | AU SAUZET | périmètre libre | B1712 | LES COURNIERS | périmètre interdit |
| B1713 | LES FAURES | périmètre interdit | B1790 | LE SOUBON | périmètre interdit |
| B1715 | MONT MOREL | périmètre libre | B1791 | LE SOUBON | périmètre interdit |
| B1718 | MONT MOREL | périmètre libre | B1792 | LES GUIMETS | périmètre interdit |
| B1720 | COMBE ROZET | périmètre interdit | B1796 | LES GUIMETS | périmètre interdit |
| B1721 | COMBE ROZET | périmètre interdit | B1797 | LES MERGER | périmètre interdit |
| B1723 | LES JACQUETS | périmètre interdit | B1798 | LES MERGER | périmètre interdit |
| B1724 | LES JACQUETS | périmètre interdit | B1799 | LES MERGER | périmètre interdit |
| B1725 | LES FAURES | périmètre libre | B1810 | LES COURNIERS | périmètre interdit |
| B1726 | LES FAURES | périmètre interdit | B1811 | LES FAURES | périmètre interdit |
| B1727 | LES FAURES | périmètre interdit | B1812 | LES COURNIERS | périmètre interdit |
| B1728 | LES FAURES | périmètre interdit | B1813 | LES FAURES | périmètre interdit |
| B1729 | LES GUIMETS | périmètre interdit | B1814 | LES FAURES | périmètre interdit |
| B1730 | LES GUIMETS | périmètre interdit | B1815 | LES JACQUETS | périmètre interdit |
| B1731 | LES GUIMETS | périmètre interdit | B1818 | LE SOUBON | périmètre interdit |
| B1732 | LES FAURES | périmètre interdit | B1819 | LE SOUBON | périmètre interdit |
| B1735 | LES FAURES | périmètre interdit | B1820 | LES JACQUETS | périmètre interdit |
| B1738 | LES GUIMETS | périmètre interdit | B1821 | COTE DERNIER | périmètre interdit |
| B1740 | LES GUIMETS | périmètre interdit | B1822 | COTE DERNIER | périmètre interdit |
| B1743 | COMBE ROZET | périmètre interdit | B1823 | COTE DERNIER | périmètre interdit |
| B1744 | COMBE ROZET | périmètre interdit | B1824 | LES MOLETTES | périmètre libre |
| B1745 | COMBE ROZET | périmètre interdit | B1825 | LES MOLETTES | périmètre libre |
| B1746 | COMBE ROZET | périmètre interdit | B1832 | LE SOUBON | périmètre interdit |
| B1748 | LES GEMONDS | périmètre interdit | B1833 | LE SOUBON | périmètre interdit |
| B1749 | LES GEMONDS | périmètre interdit | B1834 | LE SOUBON | périmètre interdit |
| B1759 | LES FAURES | périmètre interdit | B1835 | LES GUIMETS | périmètre interdit |
| B1760 | LES FAURES | périmètre interdit | B1845 | LES MERGER | périmètre interdit |
| B1761 | LES FAURES | périmètre interdit | B1848 | LES ROUSSETS | périmètre interdit |
| B1762 | LES FAURES | périmètre interdit | B1849 | AU DESSUS DE PRE FAURE | périmètre interdit |
| B1763 | LE TORT | périmètre interdit | B1850 | LE TORT | périmètre interdit |
| B1764 | LE TORT | périmètre interdit | B1851 | LES JACQUETS | périmètre interdit |
| B1766 | LES ROUSSETS | périmètre interdit | B1854 | CHARRIERE NEUVE | périmètre interdit |
| B1767 | LES ROUSSETS | périmètre interdit | B1855 | LES GUIMETS | périmètre interdit |
| B1769 | AU SAUZET | périmètre libre | B1856 | CHARRIERE NEUVE | périmètre interdit |
| B1770 | AU SAUZET | périmètre libre | B1857 | AU DESSUS DE PRE FAURE | périmètre interdit |
| B1771 | AU SAUZET | périmètre libre | B1858 | COMBE ROZET | périmètre interdit |
| B1772 | AU SAUZET | périmètre interdit | B1859 | LE SOUBON | périmètre interdit |
| B1773 | PRE NEYRAT | périmètre libre | B1860 | LES JACQUETS | périmètre interdit |
| B1774 | PRE NEYRAT | périmètre libre | B1861 | CHARRIERE NEUVE | périmètre interdit |
| B1775 | LE TORT | périmètre interdit | B1862 | CHARRIERE NEUVE | périmètre interdit |
| B1776 | LE TORT | périmètre interdit | B1863 | LES JACQUETS | périmètre interdit |

| | | | | | |
|-------|------------------------|--------------------|-------|--------------|--------------------|
| B1777 | LE TORT | périmètre interdit | B1864 | LES ROUSSETS | périmètre interdit |
| B1778 | AU DESSUS DE PRE FAURE | périmètre interdit | B1865 | LES ROUSSETS | périmètre interdit |
| B1779 | AU DESSUS DE PRE FAURE | périmètre interdit | B1867 | LES ROUSSETS | périmètre interdit |
| B1780 | AU DESSUS DE PRE FAURE | périmètre interdit | B1868 | LES GUIMETS | périmètre interdit |
| B1782 | CHARRIERE NEUVE | périmètre interdit | B1869 | LES GUIMETS | périmètre interdit |
| B1783 | LES MOLETTES | périmètre interdit | B1870 | LE SOUBON | périmètre interdit |
| B1784 | LES MOLETTES | périmètre interdit | B1871 | LES GEMONDS | périmètre interdit |
| B1785 | LES MOLETTES | périmètre interdit | B1872 | LES ROUSSETS | périmètre interdit |
| B1786 | LES MOLETTES | périmètre interdit | B1877 | FREYDIERES | périmètre interdit |
| B1787 | LES MOLETTES | périmètre interdit | B1878 | FREYDIERES | périmètre interdit |
| B1788 | LES MOLETTES | périmètre interdit | B1879 | FREYDIERES | périmètre interdit |
| B1789 | LES MOLETTES | périmètre interdit | B1880 | FREYDIERES | périmètre interdit |
| B1882 | FREYDIERES | périmètre libre | B1943 | LE SOUBON | périmètre interdit |
| B1883 | FREYDIERES | périmètre libre | B1944 | COMBE ROZET | périmètre interdit |
| B1884 | LES ROUSSETS | périmètre interdit | B1945 | COMBE ROZET | périmètre interdit |
| B1885 | LES MOLETTES | périmètre interdit | B1946 | LES ROUSSETS | périmètre interdit |
| B1886 | LES GUIMETS | périmètre interdit | B1947 | LES ROUSSETS | périmètre interdit |
| B1887 | LES GUIMETS | périmètre interdit | B1948 | LES ROUSSETS | périmètre interdit |
| B1888 | LES FAURES | périmètre interdit | B1949 | LES FAURES | périmètre interdit |
| B1889 | LES MERGER | périmètre interdit | B1950 | LES FAURES | périmètre interdit |
| B1891 | CHARRIERE NEUVE | périmètre interdit | B1951 | GALAPANT | périmètre interdit |
| B1892 | FREYDIERES | périmètre interdit | B1953 | LES GUIMETS | périmètre interdit |
| B1893 | FREYDIERES | périmètre interdit | B1954 | LES GUIMETS | périmètre interdit |
| B1894 | LES JACQUETS | périmètre interdit | B1960 | LES MERGER | périmètre interdit |
| B1896 | CHARRIERE NEUVE | périmètre interdit | B1961 | LES MERGER | périmètre interdit |
| B1897 | GALAPANT | périmètre interdit | B1962 | GALAPANT | périmètre interdit |
| B1899 | MONT MOREL | périmètre interdit | B1963 | GALAPANT | périmètre interdit |
| B1900 | GALAPANT | périmètre interdit | B1964 | GALAPANT | périmètre interdit |
| B1901 | LES JACQUETS | périmètre interdit | B1965 | GALAPANT | périmètre interdit |
| B1902 | LES JACQUETS | périmètre interdit | B1966 | GALAPANT | périmètre interdit |
| B1903 | LES JACQUETS | périmètre interdit | B1967 | GALAPANT | périmètre interdit |
| B1905 | LES JACQUETS | périmètre interdit | B1968 | GALAPANT | périmètre interdit |
| B1906 | LES GRANDS | périmètre interdit | B1969 | GALAPANT | périmètre interdit |
| B1907 | LES GRANDS | périmètre interdit | B1970 | GALAPANT | périmètre interdit |
| B1908 | LE TORT | périmètre interdit | B1971 | GALAPANT | périmètre interdit |
| B1909 | LE TORT | périmètre interdit | B1980 | LES GEMONDS | périmètre interdit |
| B1910 | COTE DERNIER | périmètre interdit | B1985 | FREYDIERES | périmètre interdit |
| B1911 | COTE DERNIER | périmètre interdit | B1986 | FREYDIERES | périmètre libre |
| B1912 | LES JACQUETS | périmètre interdit | B1987 | LES JACQUETS | périmètre interdit |
| B1913 | LES ROUSSETS | périmètre interdit | B1988 | LES JACQUETS | périmètre interdit |
| B1916 | LES ALIERES | périmètre interdit | B1989 | LES GEMONDS | périmètre interdit |
| B1917 | LES ALIERES | périmètre interdit | B1990 | LES GEMONDS | périmètre interdit |
| B1918 | LES ALIERES | périmètre interdit | C0001 | PRE REMOND | périmètre libre |
| B1919 | LES ALIERES | périmètre interdit | C0002 | PRE REMOND | périmètre libre |
| B1920 | GALAPANT | périmètre interdit | C0003 | PRE REMOND | périmètre libre |
| B1923 | AU DESSUS DE PRE FAURE | périmètre interdit | C0004 | PRE REMOND | périmètre libre |
| B1924 | AU DESSUS DE PRE FAURE | périmètre interdit | C0005 | PRE REMOND | périmètre libre |

| | | | | | |
|-------|------------------------|--------------------|-------|------------------|-----------------|
| B1925 | AU DESSUS DE PRE FAURE | périmètre interdit | C0006 | PRE REMOND | périmètre libre |
| B1926 | AU DESSUS DE PRE FAURE | périmètre interdit | C0007 | PRE REMOND | périmètre libre |
| B1928 | CHARIERE NEUVE | périmètre interdit | C0008 | PRE REMOND | périmètre libre |
| B1929 | CHARIERE NEUVE | périmètre interdit | C0009 | PRE REMOND | périmètre libre |
| B1930 | CHARIERE NEUVE | périmètre interdit | C0010 | PRE REMOND | périmètre libre |
| B1931 | CHARIERE NEUVE | périmètre interdit | C0012 | PRE REMOND | périmètre libre |
| B1932 | CHARIERE NEUVE | périmètre interdit | C0013 | PRE REMOND | périmètre libre |
| B1933 | CHARIERE NEUVE | périmètre interdit | C0014 | PRE REMOND | périmètre libre |
| B1934 | LES GUIMETS | périmètre interdit | C0015 | PRE REMOND | périmètre libre |
| B1935 | LES GUIMETS | périmètre interdit | C0016 | PRE REMOND | périmètre libre |
| B1936 | LES GUIMETS | périmètre interdit | C0017 | LA RESERVE | périmètre libre |
| B1937 | LES GUIMETS | périmètre interdit | C0018 | LA RESERVE | périmètre libre |
| B1938 | LE SOUBON | périmètre interdit | C0019 | LA RESERVE | périmètre libre |
| B1939 | LE SOUBON | périmètre interdit | C0020 | LA RESERVE | périmètre libre |
| B1940 | LES ROUSSETS | périmètre interdit | C0021 | LA RESERVE | périmètre libre |
| B1941 | LES ROUSSETS | périmètre interdit | C0022 | LA RESERVE | périmètre libre |
| B1942 | LE TORT | périmètre interdit | C0024 | GRAND COLOMB | périmètre libre |
| C0025 | GRAND COLOMB | périmètre libre | C0052 | GRANDE FREYDIERE | périmètre libre |
| C0026 | GRAND COLOMB | périmètre libre | C0053 | GRANDE FREYDIERE | périmètre libre |
| C0027 | GRAND COLOMB | périmètre libre | C0054 | GRANDE FREYDIERE | périmètre libre |
| C0028 | GRAND COLOMB | périmètre libre | C0055 | GRANDE FREYDIERE | périmètre libre |
| C0029 | GRAND COLOMB | périmètre libre | C0056 | GRANDE FREYDIERE | périmètre libre |
| C0030 | GRANDE FREYDIERE | périmètre libre | C0057 | GRANDE FREYDIERE | périmètre libre |
| C0031 | GRANDE FREYDIERE | périmètre libre | C0058 | GRANDE FREYDIERE | périmètre libre |
| C0032 | GRANDE FREYDIERE | périmètre libre | C0059 | GRANDE FREYDIERE | périmètre libre |
| C0033 | GRANDE FREYDIERE | périmètre libre | C0060 | PERLET | périmètre libre |
| C0034 | GRANDE FREYDIERE | périmètre interdit | C0061 | CHATEAU BERSONNA | périmètre libre |
| C0035 | GRANDE FREYDIERE | périmètre interdit | C0065 | LA DUIE | périmètre libre |
| C0036 | GRANDE FREYDIERE | périmètre interdit | C0066 | LA DUIE | périmètre libre |
| C0037 | GRANDE FREYDIERE | périmètre libre | C0067 | LA DUIE | périmètre libre |
| C0038 | GRANDE FREYDIERE | périmètre interdit | C0068 | LA DUIE | périmètre libre |
| C0039 | GRANDE FREYDIERE | périmètre interdit | C0071 | LA DUIE | périmètre libre |
| C0040 | GRANDE FREYDIERE | périmètre interdit | C0073 | LA DUIE | périmètre libre |
| C0041 | GRANDE FREYDIERE | périmètre interdit | C0094 | GRAND COLOMB | périmètre libre |
| C0042 | GRANDE FREYDIERE | périmètre libre | C0095 | GRAND COLOMB | périmètre libre |
| C0043 | GRANDE FREYDIERE | périmètre libre | C0097 | LA DUIE | périmètre libre |
| C0045 | GRANDE FREYDIERE | périmètre interdit | C0098 | LA DUIE | périmètre libre |
| C0046 | GRANDE FREYDIERE | périmètre libre | C0099 | LA DUIE | périmètre libre |
| C0047 | GRANDE FREYDIERE | périmètre libre | C0100 | LA DUIE | périmètre libre |
| C0048 | GRANDE FREYDIERE | périmètre libre | C0101 | LA DUIE | périmètre libre |
| C0049 | GRANDE FREYDIERE | périmètre libre | C0102 | LA DUIE | périmètre libre |
| C0050 | GRANDE FREYDIERE | périmètre libre | C0103 | LA DUIE | périmètre libre |
| C0051 | GRANDE FREYDIERE | périmètre libre | C0104 | LA DUIE | périmètre libre |

**

Politique : Logement

Programme : Aménagement foncier

Opération : Actions foncières

Approbation de la réglementation des boisements de la commune de Saint-Jean le Vieux

Extrait des décisions de la commission permanente du 23 octobre 2015, dossier n° 2015 C10 C 11 34

Dépôt en Préfecture le : 05 nov 2015

LA COMMISSION PERMANENTE,

Vu la loi n°2005-157 du 23 février 2005 relative au développement des territoires ruraux et son décret d'application n°2006-394 du 30 mars 2006 ;

Vu les dispositions du Titre II du Livre 1^{er} du Code rural et de la pêche maritime relatif à l'aménagement foncier, notamment les dispositions des articles L.126-1, L.126-2 et R.126-1 à R.126-11 ;

Vu la délibération de cadrage adoptée par l'Assemblée départementale en date du 21 octobre 2010 ;

Vu le projet de réglementation des boisements proposé par la commission intercommunale d'aménagement foncier (CIAF) de Revel et Saint Jean le Vieux dans sa séance du 10 janvier 2014 et approuvé par la Commission permanente du Conseil général de l'Isère lors de sa séance du 24 janvier 2014 ;

Vu le rapport et les conclusions du commissaire enquêteur en date du 6 décembre 2014 ;

Vu les avis de la commune de Saint Jean le Vieux en date du 5 mars 2015, de la Chambre Départementale de l'Agriculture en date du 4 février 2015 et du Centre Régional de la Propriété Forestière Rhône-Alpes en date du 2 avril février 2015 ;

Vu la délibération de l'Assemblée départementale en date du 23 octobre 2015 relative à la délégation à la Commission permanente pour la mise en œuvre des procédures d'aménagement foncier ;

Vu le rapport du Président du Conseil départemental n° 2015 C 10 C 11 34,

Vu l'avis de la commission déplacements, routes, habitat, environnement, équipement des territoires, numérique,

Décide

Article 1 : Renouvellement

L'arrêté préfectoral n°73-2478 du 23 mars 1973 relatif à la réglementation des boisements de la commune de Saint Jean le Vieux est remplacé par la présente délibération.

Article 2 : Périmètres

L'ensemble du territoire communal est divisé en trois périmètres définis par référence aux documents cadastraux de la commune annexés au présent arrêté :

- Un périmètre libre (en vert sur la carte) : il n'y a pas de prescription dans le périmètre libre au titre de la réglementation des boisements. Toute plantation doit respecter les distances de recul prévues par l'article 671 du Code civil.
- Un périmètre interdit (en rouge sur la carte) : tous semis, plantations et replantations après coupe rase d'essences forestières, sont interdits.
- Un périmètre réglementé (en jaune sur la carte) : dans ce périmètre, les semis, plantations ou replantations après coupe rase d'essences forestières sont autorisées avec l'obligation de respecter les distances de recul suivantes :
 - Par rapport aux fonds agricoles voisins non boisés : la distance minimale de recul à respecter, lorsque le fonds voisin est une parcelle agricole, devra être de 24 mètres.
 - Par rapport à la voirie publique départementale ou communale ou rurale : la distance minimale de recul à respecter, à partir de la limite des dépendances du domaine public, est de 4 mètres.

- Par rapport aux habitations et zones de loisirs : la distance minimale de recul à respecter, lorsque le fonds voisin est une habitation ou une zone de loisirs, est de 30 mètres par rapport au mur de l'habitation.
- Par rapport aux berges d'un cours d'eau : aucune distance minimale de recul au titre de la réglementation des boisements n'est préconisée et seule la législation en vigueur devra être respectée.

Si le fond voisin est déjà boisé, la distance de recul est de 2 mètres minimum.

Dans le périmètre réglementé, en cas de semis, plantation ou replantation, il n'y a pas de distinction entre les différentes essences forestières concernant les distances de recul. Cependant, la plantation de résineux est interdite dans ce périmètre.

La liste des parcelles cadastrales comprises dans les 3 périmètres ainsi que la carte communale des périmètres figurent en annexe. En cas d'incohérence entre la liste des parcelles et la carte des périmètres, la carte fait foi.

La durée de validité du périmètre interdit est de 15 ans à compter de la publication de la présente délibération. A l'issue de ces 15 ans, le périmètre interdit devient d'office un périmètre réglementé avec les distances de recul mentionnées ci-dessus.

Le périmètre réglementé est valable jusqu'à la révision de la réglementation des boisements.

Dans tous les périmètres, l'entretien des bandes de recul est à la charge du propriétaire.

Article 3 : Eléments exclus de la réglementation

Les éléments suivants sont exclus de la réglementation des boisements :

- les habitations et les parcs ou jardins attenants,
- les vergers (y compris les truffières),
- les haies champêtres ou les haies de type agro-forestier,
- les arbres isolés,
- les plantations anti-congères et les plantations réalisées dans le cadre d'un aménagement foncier (inter)communal ou dans le cadre d'un projet communal (ou associatif) d'intérêt collectif.

Article 4 : Sapins de Noël

Les semis, plantations ou replantations de sapins de Noël, tels que définis dans le décret n°2003-285 du 24 mars 2003, ne sont pas soumis aux interdictions et réglementations des boisements. Cependant, tous semis, plantations ou replantations de sapins de Noël restent soumis à déclaration auprès du Conseil départemental (article R.126-8-1 du code rural et de la pêche maritime).

Article 5 : Replantation après coupe rase

Les interdictions ou réglementation après coupes rases ne peuvent s'appliquer qu'à des parcelles isolées ou à des parcelles rattachées à un massif d'une superficie inférieure à 1 hectare pour les peupleraies ou 4 hectares pour les autres peuplements.

Cette mesure ne concerne que les parcelles boisées incluses dans les périmètres interdits ou réglementés.

| | Dans les périmètres interdits | Dans les périmètres réglementés |
|---------------------------------------|--|---|
| Parcelle boisée isolée | Après une coupe rase, on ne replante pas | Après une coupe rase, on peut replanter en respectant la réglementation |
| Massif en peupleraie < 1 ha | | |
| Massif autres bois < 4 ha | | |

Quel que soit le périmètre, la reconstitution des boisements après coupe rase ne peut être interdite lorsque les boisements sont classés à conserver ou à protéger en application de l'article L.130-1 du code de l'urbanisme ou lorsque le maintien de la destination forestière est nécessaire pour un des motifs énumérés à l'article L.311-3 du code forestier.

Article 6 : Dispositions particulières

Chaque périmètre ne comprend que des parcelles cadastrales entières. Il n'a donc pas été procédé à des divisions de parcelles lorsqu'une parcelle cadastrale avait une utilisation mixte (forestière et agricole par exemple). Le périmètre dans lequel se trouve une parcelle d'utilisation mixte a été défini par la CIAF à partir de son utilisation principale. En vertu de la délibération cadre du Conseil général du 21 octobre 2010, la reconstitution après coupe rase des parties boisées de ces parcelles ne peut

être interdite lorsque ces boisements constituent ou sont attenants à un massif boisé de plus de 4 hectares ou à une peupleraie de plus de 1 hectare.

Article 7 : Procédure

Tout propriétaire qui veut procéder à des semis, plantations et replantations d'essences forestières au sein du périmètre réglementé doit en faire la demande d'autorisation préalable auprès du Conseil départemental, par l'intermédiaire du Maire de Saint Jean le Vieux, à partir d'un imprimé disponible en mairie ou au Conseil départemental.

En cas de non réponse à l'expiration d'un délai de 3 mois, le demandeur peut procéder au semis, à la plantation ou replantation envisagé pendant 5 ans à compter de cette date.

Article 8 : Approbation et diffusion

La présente délibération sera affichée pendant quinze jours au moins en mairie de Saint Jean le Vieux et fera l'objet d'un avis publié dans un journal local diffusé dans tout le département. Elle sera insérée au recueil des actes administratifs du Département.

La réglementation des boisements sera exécutoire et les mesures transitoires édictées par délibération de la commission permanente du Conseil général en date du 28 juin 2013 seront caduques après les dernières mesures de publicité.

Le Directeur général des services du Département de l'Isère et le Maire de la commune du Touvet sont chargés, chacun en ce qui le concerne, de l'exécution de la présente délibération.

Article 9 : Recours

La présente délibération peut être contestée dans un délai de deux mois à compter de sa publication. Un tel recours contentieux devra être déposé devant le Tribunal administratif de Grenoble, sis 2, place de Verdun - 38000 Grenoble. Dans ce même délai, la présente délibération pourra également être l'objet d'un recours gracieux auprès de Monsieur le Président du Département de l'Isère, cette démarche suspendant le délai du recours contentieux.

| |
|---|
| <p>Règlementation des boisements Commune de Saint-Jean le Vieux Carte des périmètres</p> |
|---|



isère
Département
www.isere.fr

safer
Rhône-Alpes

AGRICULTURES
& TERRITOIRES
COMITE DÉPARTEMENTAL
ISÈRE

0 250 500 1000
Mètres DONNÉES
Echelle pour une mise en page en A3: 1:11 090
IGN

| | |
|---------------|-------------------------|
| | EBC |
| | Zones urbanisées du PLU |
| MASSIF | |
| | Zone interdite |
| | Zone réglementée |
| | Zone libre |

isère
LE DÉPARTEMENT

| Parcelle | Lieu dit | Périmètre affecté | Parcelle | Lieu dit | Périmètre affecté |
|----------|-------------|--------------------|----------|------------|--------------------|
| A0001 | AUX ROUTTES | périmètre libre | A0056 | CHAMBAROUX | périmètre libre |
| A0002 | AUX ROUTTES | périmètre libre | A0057 | CHAMBAROUX | périmètre interdit |
| A0003 | AUX ROUTTES | périmètre libre | A0058 | CHAMBAROUX | périmètre interdit |
| A0004 | AUX ROUTTES | périmètre libre | A0059 | CHAMBAROUX | périmètre interdit |
| A0005 | AUX ROUTTES | périmètre libre | A0060 | CHAMBAROUX | périmètre interdit |
| A0006 | AUX ROUTTES | périmètre libre | A0061 | CHAMBAROUX | périmètre libre |
| A0007 | ROUSSILLON | périmètre interdit | A0062 | CHAMBAROUX | périmètre libre |
| A0008 | ROUSSILLON | périmètre interdit | A0063 | CHAMBAROUX | périmètre libre |
| A0009 | ROUSSILLON | périmètre interdit | A0064 | CHAMBAROUX | périmètre libre |

| | | | | | |
|-------|-------------|--------------------|-------|------------|--------------------|
| A0010 | ROUSSILLON | périmètre libre | A0065 | CHAMBAROUX | périmètre libre |
| A0011 | ROUSSILLON | périmètre libre | A0066 | CHAMBAROUX | périmètre libre |
| A0012 | COTE ROUSSE | périmètre libre | A0068 | CHAMBAROUX | périmètre interdit |
| A0013 | COTE ROUSSE | périmètre libre | A0069 | CHAMBAROUX | périmètre interdit |
| A0014 | BOIS MOURAZ | périmètre libre | A0070 | CHAMBAROUX | périmètre interdit |
| A0015 | BOIS MOURAZ | périmètre libre | A0071 | CHAMBAROUX | périmètre libre |
| A0016 | BOIS MOURAZ | périmètre libre | A0072 | CHAMBAROUX | périmètre libre |
| A0017 | BOIS MOURAZ | périmètre libre | A0073 | CHAMBAROUX | périmètre libre |
| A0018 | BOIS MOURAZ | périmètre libre | A0074 | CHAMBAROUX | périmètre libre |
| A0019 | BOIS MOURAZ | périmètre libre | A0075 | CHAMBAROUX | périmètre interdit |
| A0020 | BOIS MOURAZ | périmètre libre | A0076 | CHAMBAROUX | périmètre libre |
| A0021 | BOIS MOURAZ | périmètre libre | A0077 | CHAMBAROUX | périmètre libre |
| A0022 | BOIS MOURAZ | périmètre libre | A0078 | CHAMBAROUX | périmètre libre |
| A0023 | BOIS MOURAZ | périmètre libre | A0079 | CHAMBAROUX | périmètre libre |
| A0024 | BOIS MOURAZ | périmètre libre | A0080 | CHAMBAROUX | périmètre libre |
| A0025 | BOIS MOURAZ | périmètre libre | A0081 | CHAMBAROUX | périmètre libre |
| A0026 | BOIS MOURAZ | périmètre libre | A0082 | LA MONTAZ | périmètre libre |
| A0027 | BOIS MOURAZ | périmètre libre | A0083 | LA MONTAZ | périmètre libre |
| A0028 | BOIS MOURAZ | périmètre libre | A0084 | LA MONTAZ | périmètre libre |
| A0029 | BOIS MOURAZ | périmètre libre | A0085 | LA MONTAZ | périmètre interdit |
| A0030 | BOIS MOURAZ | périmètre libre | A0086 | LA MONTAZ | périmètre libre |
| A0031 | BOIS MOURAZ | périmètre libre | A0087 | LA MONTAZ | périmètre libre |
| A0032 | BOIS MOURAZ | périmètre libre | A0088 | LA MONTAZ | périmètre libre |
| A0033 | BOIS MOURAZ | périmètre libre | A0093 | LA MONTAZ | périmètre interdit |
| A0034 | BOIS MOURAZ | périmètre libre | A0094 | LA MONTAZ | périmètre interdit |
| A0035 | BOIS MOURAZ | périmètre libre | A0095 | LA MONTAZ | périmètre interdit |
| A0036 | BOIS MOURAZ | périmètre libre | A0096 | LA MONTAZ | périmètre interdit |
| A0037 | BOIS MOURAZ | périmètre libre | A0097 | LA MONTAZ | périmètre interdit |
| A0038 | BOIS MOURAZ | périmètre libre | A0099 | LA MONTAZ | périmètre interdit |
| A0039 | BOIS MOURAZ | périmètre libre | A0101 | LA MONTAZ | périmètre libre |
| A0040 | BOIS MOURAZ | périmètre libre | A0102 | LA MONTAZ | périmètre libre |
| A0041 | BOIS MOURAZ | périmètre libre | A0103 | LA MONTAZ | périmètre libre |
| A0042 | BOIS MOURAZ | périmètre libre | A0104 | LA MONTAZ | périmètre libre |
| A0043 | BOIS MOURAZ | périmètre libre | A0105 | LA MONTAZ | périmètre interdit |
| A0044 | BOIS MOURAZ | périmètre libre | A0106 | LA MONTAZ | périmètre interdit |
| A0045 | BOIS MOURAZ | périmètre libre | A0107 | LA MONTAZ | périmètre interdit |
| A0046 | BOIS MOURAZ | périmètre libre | A0108 | LA MONTAZ | périmètre interdit |
| A0047 | BOIS MOURAZ | périmètre libre | A0109 | LA MONTAZ | périmètre interdit |
| A0048 | BOIS MOURAZ | périmètre libre | A0110 | LA MONTAZ | périmètre libre |
| A0049 | BOIS MOURAZ | périmètre libre | A0111 | LA MONTAZ | périmètre interdit |
| A0050 | BOIS MOURAZ | périmètre libre | A0112 | LA MONTAZ | périmètre libre |
| A0051 | BOIS MOURAZ | périmètre libre | A0114 | LA MONTAZ | périmètre libre |
| A0052 | BOIS MOURAZ | périmètre libre | A0115 | LA MONTAZ | périmètre interdit |
| A0053 | CHAMBAROUX | périmètre interdit | A0116 | LA MONTAZ | périmètre libre |
| A0054 | CHAMBAROUX | périmètre libre | A0117 | LA MONTAZ | périmètre libre |
| A0055 | CHAMBAROUX | périmètre libre | A0118 | LA MONTAZ | périmètre libre |
| A0119 | LA MONTAZ | périmètre libre | A0189 | COUVAT | périmètre interdit |
| A0120 | LA MONTAZ | périmètre libre | A0190 | COUVAT | périmètre interdit |
| A0121 | LA MONTAZ | périmètre libre | A0192 | REQUITAN | périmètre libre |
| A0122 | LA MONTAZ | périmètre libre | A0193 | REQUITAN | périmètre libre |
| A0123 | LA MONTAZ | périmètre libre | A0194 | REQUITAN | périmètre libre |
| A0124 | LA MONTAZ | périmètre interdit | A0195 | REQUITAN | périmètre libre |

| | | | | | |
|-------|--------------|--------------------|-------|--------------|--------------------|
| A0125 | LA MONTAZ | périmètre interdit | A0196 | LES JOURNAUX | périmètre libre |
| A0126 | LA MONTAZ | périmètre interdit | A0197 | LES JOURNAUX | périmètre libre |
| A0127 | LA MONTAZ | périmètre interdit | A0198 | LES JOURNAUX | périmètre libre |
| A0128 | LA MONTAZ | périmètre libre | A0199 | LES JOURNAUX | périmètre libre |
| A0129 | LA MONTAZ | périmètre libre | A0200 | LES JOURNAUX | périmètre libre |
| A0130 | LA MONTAZ | périmètre libre | A0201 | LES JOURNAUX | périmètre libre |
| A0131 | LA MONTAZ | périmètre libre | A0202 | LES JOURNAUX | périmètre libre |
| A0132 | LA MONTAZ | périmètre libre | A0203 | LES JOURNAUX | périmètre libre |
| A0133 | LA MONTAZ | périmètre interdit | A0204 | GRIPPA LOUP | périmètre libre |
| A0134 | LA MONTAZ | périmètre libre | A0205 | GRIPPA LOUP | périmètre libre |
| A0136 | LA MONTAZ | périmètre interdit | A0206 | GRIPPA LOUP | périmètre libre |
| A0137 | CHOUZET | périmètre libre | A0207 | CLOS BONNET | périmètre libre |
| A0138 | CHOUZET | périmètre libre | A0208 | CLOS BONNET | périmètre interdit |
| A0139 | CHOUZET | périmètre libre | A0210 | CLOS BONNET | périmètre interdit |
| A0140 | CHOUZET | périmètre libre | A0212 | CLOS BONNET | périmètre libre |
| A0141 | CHOUZET | périmètre libre | A0213 | CLOS BONNET | périmètre libre |
| A0144 | CHOUZET | périmètre interdit | A0214 | CLOS BONNET | périmètre libre |
| A0145 | CHOUZET | périmètre interdit | A0215 | CLOS BONNET | périmètre libre |
| A0146 | CHOUZET | périmètre interdit | A0216 | SUR MONRON | périmètre libre |
| A0147 | LA CONTAMINE | périmètre interdit | A0217 | MON RON | périmètre libre |
| A0148 | LA CONTAMINE | périmètre interdit | A0218 | LES ETAPES | périmètre libre |
| A0149 | LA CONTAMINE | périmètre interdit | A0219 | LES ETAPES | périmètre libre |
| A0150 | LA CONTAMINE | périmètre interdit | A0220 | LES ETAPES | périmètre libre |
| A0152 | LA CONTAMINE | périmètre interdit | A0221 | LES ETAPES | périmètre libre |
| A0153 | LA CONTAMINE | périmètre interdit | A0222 | LES ETAPES | périmètre interdit |
| A0154 | L EGLISE | périmètre interdit | A0223 | LES ETAPES | périmètre interdit |
| A0155 | L EGLISE | périmètre interdit | A0225 | FRIOUTEN | périmètre interdit |
| A0156 | L EGLISE | périmètre interdit | A0226 | FRIOUTEN | périmètre interdit |
| A0158 | L EGLISE | périmètre interdit | A0227 | FRIOUTEN | périmètre interdit |
| A0163 | LE GRAND PRE | périmètre interdit | A0228 | FRIOUTEN | périmètre interdit |
| A0165 | LE GRAND PRE | périmètre interdit | A0229 | FRIOUTEN | périmètre interdit |
| A0166 | LE GRAND PRE | périmètre interdit | A0232 | FRIOUTEN | périmètre interdit |
| A0167 | LE GRAND PRE | périmètre interdit | A0233 | FRIOUTEN | périmètre interdit |
| A0168 | LE GRAND PRE | périmètre interdit | A0234 | FRIOUTEN | périmètre interdit |
| A0169 | COUVAT | périmètre interdit | A0235 | FRIOUTEN | périmètre interdit |
| A0170 | COUVAT | périmètre interdit | A0236 | FRIOUTEN | périmètre interdit |
| A0171 | COUVAT | périmètre interdit | A0237 | L ANVERS | périmètre interdit |
| A0172 | COUVAT | périmètre interdit | A0238 | L ANVERS | périmètre interdit |
| A0175 | COUVAT | périmètre interdit | A0239 | L ANVERS | périmètre libre |
| A0176 | COUVAT | périmètre interdit | A0240 | LE RUTY | périmètre libre |
| A0177 | COUVAT | périmètre interdit | A0242 | LE RUTY | périmètre libre |
| A0178 | COUVAT | périmètre interdit | A0243 | LE RUTY | périmètre libre |
| A0179 | COUVAT | périmètre interdit | A0244 | LE RUTY | périmètre libre |
| A0180 | COUVAT | périmètre interdit | A0245 | LE RUTY | périmètre libre |
| A0183 | COUVAT | périmètre interdit | A0246 | LE RUTY | périmètre libre |
| A0185 | COUVAT | périmètre libre | A0247 | LE RUTY | périmètre libre |
| A0186 | COUVAT | périmètre libre | A0248 | LE RUTY | périmètre libre |
| A0187 | COUVAT | périmètre interdit | A0249 | LE RUTY | périmètre libre |
| A0188 | COUVAT | périmètre interdit | A0250 | LE RUTY | périmètre libre |
| A0251 | LE RUTY | périmètre libre | A0315 | LA MONTAZ | périmètre interdit |
| A0252 | LE RUTY | périmètre libre | A0317 | COUVAT | périmètre interdit |
| A0253 | LE RUTY | périmètre libre | A0319 | CHAMBAROUX | périmètre interdit |

| | | | | | |
|-------|--------------|--------------------|-------|-------------|--------------------|
| A0254 | LE RUTY | périmètre libre | A0321 | LA MONTAZ | périmètre interdit |
| A0255 | LE RUTY | périmètre libre | A0323 | LA MONTAZ | périmètre libre |
| A0256 | LE RUTY | périmètre libre | A0325 | LA MONTAZ | périmètre libre |
| A0257 | LE RUTY | périmètre libre | A0330 | L EGLISE | périmètre interdit |
| A0258 | LE RUTY | périmètre libre | A0332 | FRIOUTEN | périmètre interdit |
| A0259 | LE RUTY | périmètre libre | A0333 | L EGLISE | périmètre interdit |
| A0260 | LE RUTY | périmètre libre | A0334 | L EGLISE | périmètre interdit |
| A0261 | LE RUTY | périmètre libre | A0336 | CLOS BONNET | périmètre interdit |
| A0262 | LE RUTY | périmètre libre | A0337 | CLOS BONNET | périmètre interdit |
| A0263 | AUX ROUTTES | périmètre libre | A0338 | COUVAT | périmètre libre |
| A0264 | LES JOURNAUX | périmètre libre | A0339 | COUVAT | périmètre libre |
| A0265 | FRIOUTEN | périmètre interdit | A0346 | L EGLISE | périmètre interdit |
| A0266 | L EGLISE | périmètre interdit | A0347 | L EGLISE | périmètre interdit |
| A0268 | COUVAT | périmètre interdit | B0001 | L ISLE | périmètre interdit |
| A0269 | LE RUTY | périmètre libre | B0003 | L ISLE | périmètre interdit |
| A0270 | LE RUTY | périmètre libre | B0004 | L ISLE | périmètre interdit |
| A0271 | L EGLISE | périmètre interdit | B0005 | L ISLE | périmètre interdit |
| A0272 | L EGLISE | périmètre interdit | B0006 | L ISLE | périmètre interdit |
| A0273 | L EGLISE | périmètre interdit | B0009 | L ISLE | périmètre interdit |
| A0274 | L EGLISE | périmètre interdit | B0010 | L ISLE | périmètre interdit |
| A0275 | L EGLISE | périmètre interdit | B0011 | L ISLE | périmètre interdit |
| A0276 | LE GRAND PRE | périmètre interdit | B0015 | LE NEYZORD | périmètre interdit |
| A0277 | LE GRAND PRE | périmètre interdit | B0016 | LE NEYZORD | périmètre interdit |
| A0278 | LE GRAND PRE | périmètre interdit | B0017 | LE NEYZORD | périmètre interdit |
| A0279 | LE GRAND PRE | périmètre interdit | B0018 | LE NEYZORD | périmètre interdit |
| A0280 | CHOUZET | périmètre libre | B0019 | LE NEYZORD | périmètre interdit |
| A0281 | CHOUZET | périmètre libre | B0021 | LE BUISSON | périmètre interdit |
| A0282 | CHOUZET | périmètre libre | B0022 | LE BUISSON | périmètre interdit |
| A0283 | CHOUZET | périmètre interdit | B0023 | LE BUISSON | périmètre interdit |
| A0284 | LA CONTAMINE | périmètre interdit | B0024 | LE BUISSON | périmètre interdit |
| A0285 | LA CONTAMINE | périmètre interdit | B0026 | LE BUISSON | périmètre interdit |
| A0286 | LA CONTAMINE | périmètre interdit | B0032 | LE BUISSON | périmètre interdit |
| A0288 | COUVAT | périmètre interdit | B0033 | LE BUISSON | périmètre interdit |
| A0290 | LA MONTAZ | périmètre libre | B0036 | LE BUISSON | périmètre libre |
| A0293 | CLOS BONNET | périmètre interdit | B0037 | AU RIF | périmètre libre |
| A0294 | CLOS BONNET | périmètre interdit | B0041 | AU RIF | périmètre interdit |
| A0297 | FRIOUTEN | périmètre interdit | B0042 | AU RIF | périmètre interdit |
| A0298 | FRIOUTEN | périmètre interdit | B0043 | AU RIF | périmètre interdit |
| A0299 | FRIOUTEN | périmètre libre | B0045 | AU RIF | périmètre interdit |
| A0300 | FRIOUTEN | périmètre interdit | B0046 | AU RIF | périmètre interdit |
| A0301 | BOIS MOURAZ | périmètre libre | B0047 | AU RIF | périmètre interdit |
| A0302 | LA MONTAZ | périmètre interdit | B0048 | AU RIF | périmètre interdit |
| A0303 | L EGLISE | périmètre interdit | B0049 | AU RIF | périmètre interdit |
| A0304 | COUVAT | périmètre interdit | B0050 | AU RIF | périmètre interdit |
| A0306 | COUVAT | périmètre libre | B0051 | AU RIF | périmètre interdit |
| A0307 | COUVAT | périmètre interdit | B0053 | AU RIF | périmètre interdit |
| A0308 | COUVAT | périmètre interdit | B0054 | AU RIF | périmètre libre |
| A0309 | COUVAT | périmètre libre | B0055 | PRE RONDET | périmètre interdit |
| A0310 | CHAMBAROUX | périmètre interdit | B0057 | PRE RONDET | périmètre interdit |
| A0311 | LA MONTAZ | périmètre interdit | B0058 | PRE RONDET | périmètre interdit |
| A0312 | LA MONTAZ | périmètre interdit | B0060 | PRE RONDET | périmètre interdit |
| A0313 | COUVAT | périmètre interdit | B0061 | PRE RONDET | périmètre interdit |

| | | | | | |
|-------|-------------|--------------------|-------|------------|--------------------|
| B0064 | PRE RONDET | périmètre interdit | B0145 | GLOUDET | périmètre libre |
| B0065 | PRE RONDET | périmètre interdit | B0146 | GLOUDET | périmètre libre |
| B0067 | PRE RONDET | périmètre interdit | B0147 | GLOUDET | périmètre libre |
| B0069 | PRE RONDET | périmètre interdit | B0148 | CLODAY | périmètre libre |
| B0071 | PRE RONDET | périmètre interdit | B0149 | CLODAY | périmètre libre |
| B0072 | PRE RONDET | périmètre interdit | B0150 | CLODAY | périmètre libre |
| B0073 | PRE RONDET | périmètre interdit | B0151 | CLODAY | périmètre libre |
| B0074 | CORDET | périmètre interdit | B0152 | CLODAY | périmètre libre |
| B0075 | CORDET | périmètre interdit | B0153 | CLODAY | périmètre libre |
| B0076 | CORDET | périmètre interdit | B0154 | MATUREL | périmètre libre |
| B0077 | CORDET | périmètre interdit | B0155 | MATUREL | périmètre libre |
| B0078 | CORDET | périmètre interdit | B0156 | MATUREL | périmètre libre |
| B0079 | CORDET | périmètre interdit | B0157 | MATUREL | périmètre libre |
| B0080 | CORDET | périmètre interdit | B0158 | MATUREL | périmètre libre |
| B0081 | CORDET | périmètre interdit | B0159 | MATUREL | périmètre libre |
| B0082 | PRE DESSOUS | périmètre interdit | B0160 | MATUREL | périmètre interdit |
| B0083 | PRE DESSOUS | périmètre interdit | B0161 | MATUREL | périmètre interdit |
| B0084 | PRE DESSOUS | périmètre interdit | B0162 | MATUREL | périmètre interdit |
| B0085 | PRE DESSOUS | périmètre interdit | B0163 | MATUREL | périmètre interdit |
| B0087 | PRE DESSOUS | périmètre interdit | B0164 | MATUREL | périmètre interdit |
| B0090 | PRE DESSOUS | périmètre interdit | B0165 | MATUREL | périmètre libre |
| B0091 | PRE DESSOUS | périmètre interdit | B0166 | MATUREL | périmètre libre |
| B0092 | PRE DESSOUS | périmètre interdit | B0167 | MATUREL | périmètre interdit |
| B0093 | PRE DESSOUS | périmètre interdit | B0168 | MATUREL | périmètre interdit |
| B0094 | PRE DESSOUS | périmètre interdit | B0169 | LE BUISSON | périmètre interdit |
| B0095 | PRE DESSOUS | périmètre interdit | B0180 | LE BUISSON | périmètre interdit |
| B0096 | PRE DESSOUS | périmètre interdit | B0182 | LE NAYZORD | périmètre libre |
| B0097 | PRE DESSOUS | périmètre interdit | B0183 | LE NAYZORD | périmètre libre |
| B0098 | PRE DESSOUS | périmètre interdit | B0187 | LE NAYZORD | périmètre libre |
| B0099 | PRE DESSOUS | périmètre interdit | B0188 | LE NAYZORD | périmètre libre |
| B0100 | PRE DESSOUS | périmètre interdit | B0189 | LE NAYZORD | périmètre libre |
| B0102 | L EGLISE | périmètre interdit | B0190 | LE NAYZORD | périmètre interdit |
| B0107 | L EGLISE | périmètre interdit | B0191 | LE NAYZORD | périmètre interdit |
| B0108 | L EGLISE | périmètre interdit | B0192 | LE NAYZORD | périmètre interdit |
| B0112 | L EGLISE | périmètre interdit | B0193 | LE NAYZORD | périmètre interdit |
| B0113 | L EGLISE | périmètre interdit | B0197 | LE NAYZORD | périmètre interdit |
| B0116 | L EGLISE | périmètre interdit | B0198 | LE NAYZORD | périmètre interdit |
| B0119 | L EGLISE | périmètre interdit | B0201 | SUR MONRON | périmètre libre |
| B0121 | L EGLISE | périmètre interdit | B0202 | SUR MONRON | périmètre libre |
| B0125 | L EGLISE | périmètre interdit | B0203 | SUR MONRON | périmètre libre |
| B0128 | CHANTORELLE | périmètre interdit | B0204 | SUR MONRON | périmètre libre |
| B0129 | CHANTORELLE | périmètre interdit | B0205 | SUR MONRON | périmètre libre |
| B0130 | CHANTORELLE | périmètre libre | B0206 | SUR MONRON | périmètre libre |
| B0131 | CHANTORELLE | périmètre interdit | B0207 | SUR MONRON | périmètre libre |
| B0132 | CHANTORELLE | périmètre interdit | B0208 | SUR MONRON | périmètre libre |
| B0133 | CHANTORELLE | périmètre interdit | B0209 | LE PINET | périmètre libre |
| B0134 | CHANTORELLE | périmètre interdit | B0210 | LE PINET | périmètre libre |
| B0135 | CHANTORELLE | périmètre interdit | B0211 | LE PINET | périmètre libre |
| B0136 | CHANTORELLE | périmètre libre | B0212 | LE PINET | périmètre libre |
| B0139 | LE VAUCHET | périmètre libre | B0213 | LE PINET | périmètre libre |
| B0140 | LE VAUCHET | périmètre libre | B0214 | LE PINET | périmètre libre |
| B0141 | LE VAUCHET | périmètre libre | B0215 | LE PINET | périmètre libre |

| | | | | | |
|-------|-------------------|--------------------|-------|-------------------|----------------------|
| B0142 | GLOUDET | périmètre libre | B0216 | LE PINET | périmètre libre |
| B0143 | GLOUDET | périmètre libre | B0217 | LE PINET | périmètre libre |
| B0144 | GLOUDET | périmètre libre | B0218 | LE PINET | périmètre libre |
| B0219 | LE PINET | périmètre libre | B0290 | L EGLISE | périmètre interdit |
| B0220 | LE PINET | périmètre libre | B0292 | GLOUDET | périmètre libre |
| B0221 | LE PINET | périmètre libre | B0296 | LE BUISSON | périmètre interdit |
| B0222 | LE PINET | périmètre libre | B0301 | LE NAYZORD | périmètre libre |
| B0224 | LE PINET | périmètre libre | B0302 | LE NAYZORD | périmètre libre |
| B0225 | LE PINET | périmètre libre | B0303 | LE NAYZORD | périmètre libre |
| B0226 | LE PINET | périmètre libre | B0304 | LE NAYZORD | périmètre libre |
| B0228 | LE PINET | périmètre libre | B0305 | LE NAYZORD | périmètre libre |
| B0229 | LE PINET | périmètre libre | B0306 | CHANTORELLE | périmètre libre |
| B0230 | PHORRON | périmètre libre | B0317 | LE NEYZORD | périmètre réglementé |
| B0231 | PHORRON | périmètre libre | B0319 | LE NAYZORD | périmètre interdit |
| B0232 | PHORRON | périmètre libre | B0320 | LE NAYZORD | périmètre interdit |
| B0233 | LES GRANDES COTES | périmètre libre | B0321 | LE NAYZORD | périmètre interdit |
| B0234 | LES GRANDES COTES | périmètre libre | B0322 | LE PINET | périmètre libre |
| B0235 | LES GRANDES COTES | périmètre libre | B0323 | LE PINET | périmètre libre |
| B0236 | LES GRANDES COTES | périmètre libre | B0324 | LE PINET | périmètre libre |
| B0237 | LES GRANDES COTES | périmètre libre | B0325 | LE PINET | périmètre libre |
| B0238 | LES GRANDES COTES | périmètre libre | B0326 | LE PINET | périmètre libre |
| B0239 | LES GRANDES COTES | périmètre libre | B0327 | LE NEYZORD | périmètre interdit |
| B0240 | LES GRANDES COTES | périmètre libre | B0329 | CHANTORELLE | périmètre libre |
| B0241 | LES GRANDES COTES | périmètre libre | B0332 | LE VAUCHET | périmètre libre |
| B0242 | LES GRANDES COTES | périmètre libre | B0333 | LES COTES | périmètre libre |
| B0245 | LES GRANDES COTES | périmètre libre | B0336 | LES GORGES | périmètre libre |
| B0246 | LES GRANDES COTES | périmètre libre | B0337 | LES GORGES | périmètre libre |
| B0247 | LES GRANDES COTES | périmètre libre | B0340 | LES GRANDES COTES | périmètre libre |
| B0248 | LES GRANDES COTES | périmètre libre | B0341 | LES GRANDES COTES | périmètre libre |
| B0249 | LES GORGES | périmètre libre | B0343 | BOUCHET | périmètre libre |
| B0250 | LES GORGES | périmètre libre | B0346 | BOUCHET | périmètre libre |
| B0253 | LES GORGES | périmètre libre | B0347 | BOUCHET | périmètre libre |
| B0254 | LES COTES | périmètre libre | B0350 | LES COTES | périmètre libre |
| B0255 | LES COTES | périmètre libre | B0351 | LES COTES | périmètre libre |
| B0261 | LES COTES | périmètre libre | B0355 | LES COTES | périmètre libre |
| B0262 | LES COTES | périmètre libre | B0356 | LES COTES | périmètre libre |
| B0263 | LES COTES | périmètre libre | B0359 | LE NAYZORD | périmètre interdit |
| B0264 | LES COTES | périmètre libre | B0361 | PRE RONDET | périmètre interdit |
| B0267 | BOUCHET | périmètre libre | B0363 | PRE RONDET | périmètre interdit |
| B0269 | GLOUDET | périmètre libre | B0364 | PRE RONDET | périmètre interdit |
| B0270 | GLOUDET | périmètre libre | B0368 | L ISLE | périmètre interdit |
| B0271 | CLODAY | périmètre libre | B0370 | AU RIF | périmètre interdit |
| B0272 | CLODAY | périmètre libre | B0371 | AU RIF | périmètre interdit |
| B0273 | CLODAY | périmètre libre | B0372 | AU RIF | périmètre interdit |
| B0274 | CLODAY | périmètre libre | B0373 | AU RIF | périmètre interdit |
| B0275 | BOUCHET | périmètre libre | B0374 | LE NAYZORD | périmètre interdit |
| B0276 | GLOUDET | périmètre libre | B0377 | AU RIF | périmètre interdit |
| B0277 | GLOUDET | périmètre libre | B0378 | LE BUISSON | périmètre interdit |
| B0278 | L EGLISE | périmètre interdit | B0380 | LE BUISSON | périmètre interdit |
| B0279 | L EGLISE | périmètre interdit | B0394 | L EGLISE | périmètre interdit |
| B0281 | MATUREL | périmètre interdit | B0395 | L EGLISE | périmètre interdit |
| B0282 | LE BUISSON | périmètre interdit | B0397 | LE NAYZORD | périmètre interdit |

| | | | | | |
|-------|-------------|--------------------|-------|-------------|--------------------|
| B0283 | LE BUISSON | périmètre interdit | B0403 | LE NAYZORD | périmètre interdit |
| B0284 | LE BUISSON | périmètre interdit | B0406 | LE NAYZORD | périmètre interdit |
| B0286 | CHANTORELLE | périmètre interdit | B0407 | AU RIF | périmètre interdit |
| B0287 | CHANTORELLE | périmètre interdit | B0408 | AU RIF | périmètre interdit |
| B0288 | LE BUISSON | périmètre interdit | B0409 | AU RIF | périmètre interdit |
| B0289 | CHANTORELLE | périmètre libre | B0410 | AU RIF | périmètre interdit |
| B0411 | AU RIF | périmètre interdit | B0553 | LE BUISSON | périmètre interdit |
| B0420 | AU RIF | périmètre interdit | B0554 | LE BUISSON | périmètre interdit |
| B0425 | L EGLISE | périmètre interdit | B0555 | LE BUISSON | périmètre interdit |
| B0426 | L EGLISE | périmètre interdit | B0556 | LE BUISSON | périmètre interdit |
| B0427 | L EGLISE | périmètre interdit | B0557 | LE BUISSON | périmètre interdit |
| B0428 | L EGLISE | périmètre interdit | B0559 | L ISLE | périmètre interdit |
| B0429 | L EGLISE | périmètre interdit | B0562 | L ISLE | périmètre interdit |
| B0434 | L EGLISE | périmètre interdit | B0563 | L ISLE | périmètre interdit |
| B0436 | L EGLISE | périmètre interdit | B0565 | L ISLE | périmètre interdit |
| B0439 | L EGLISE | périmètre interdit | B0568 | L ISLE | périmètre interdit |
| B0442 | L EGLISE | périmètre interdit | B0569 | L ISLE | périmètre interdit |
| B0443 | L EGLISE | périmètre interdit | B0570 | L ISLE | périmètre interdit |
| B0447 | AU RIF | périmètre interdit | B0576 | L ISLE | périmètre interdit |
| B0448 | PRE RONDET | périmètre interdit | B0577 | L ISLE | périmètre interdit |
| B0449 | PRE RONDET | périmètre interdit | B0579 | LE NAYZORD | périmètre interdit |
| B0450 | AU RIF | périmètre interdit | B0580 | LE NEYZORD | périmètre interdit |
| B0451 | PRE RONDET | périmètre interdit | B0581 | LE NAYZORD | périmètre interdit |
| B0452 | L EGLISE | périmètre interdit | B0582 | LE NAYZORD | périmètre interdit |
| B0455 | AU RIF | périmètre interdit | B0583 | LE BUISSON | périmètre interdit |
| B0456 | PRE DESSOUS | périmètre interdit | B0584 | L ISLE | périmètre interdit |
| B0459 | PRE DESSOUS | périmètre interdit | B0585 | L ISLE | périmètre interdit |
| B0473 | AU RIF | périmètre interdit | B0591 | L ISLE | périmètre interdit |
| B0474 | AU RIF | périmètre interdit | B0592 | L ISLE | périmètre interdit |
| B0483 | L ISLE | périmètre interdit | B0593 | LE NEYZORD | périmètre interdit |
| B0486 | LE BUISSON | périmètre interdit | B0595 | LE NEYZORD | périmètre interdit |
| B0489 | LE BUISSON | périmètre interdit | B0596 | LE NEYZORD | périmètre interdit |
| B0491 | LE BUISSON | périmètre interdit | B0598 | PRE RONDET | périmètre interdit |
| B0493 | LE BUISSON | périmètre interdit | B0599 | PRE RONDET | périmètre interdit |
| B0499 | PRE DESSOUS | périmètre interdit | B0600 | PRE RONDET | périmètre interdit |
| B0501 | PRE DESSOUS | périmètre interdit | B0601 | PRE RONDET | périmètre interdit |
| B0502 | PRE DESSOUS | périmètre interdit | B0603 | LE NAYZORD | périmètre interdit |
| B0503 | PRE DESSOUS | périmètre interdit | B0604 | L ISLE | périmètre interdit |
| B0505 | LE NAYZORD | périmètre interdit | B0605 | L ISLE | périmètre interdit |
| B0506 | LE NAYZORD | périmètre interdit | B0606 | PRE DU FOUR | périmètre interdit |
| B0508 | LE NAYZORD | périmètre interdit | B0607 | L EGLISE | périmètre interdit |
| B0509 | LE NAYZORD | périmètre interdit | B0608 | L EGLISE | périmètre interdit |
| B0522 | L ISLE | périmètre interdit | B0609 | L EGLISE | périmètre interdit |
| B0523 | L ISLE | périmètre interdit | B0611 | L EGLISE | périmètre interdit |
| B0524 | L ISLE | périmètre interdit | B0612 | L EGLISE | périmètre interdit |
| B0525 | L ISLE | périmètre interdit | B0613 | L EGLISE | périmètre interdit |
| B0526 | L ISLE | périmètre interdit | B0614 | L EGLISE | périmètre interdit |
| B0527 | L ISLE | périmètre interdit | B0615 | L EGLISE | périmètre interdit |
| B0528 | AU RIF | périmètre interdit | B0616 | L EGLISE | périmètre interdit |
| B0530 | L EGLISE | périmètre interdit | B0618 | L EGLISE | périmètre interdit |
| B0531 | L EGLISE | périmètre interdit | B0619 | L EGLISE | périmètre interdit |
| B0538 | L ISLE | périmètre interdit | B0620 | L EGLISE | périmètre interdit |

| | | | | | |
|-------|-------------|--------------------|-------|---------------|--------------------|
| B0540 | L EGLISE | périmètre interdit | B0621 | L EGLISE | périmètre interdit |
| B0541 | LE BUISSON | périmètre interdit | B0622 | L EGLISE | périmètre interdit |
| B0542 | LE BUISSON | périmètre interdit | B0623 | L EGLISE | périmètre interdit |
| B0543 | LE BUISSON | périmètre interdit | B0624 | L EGLISE | périmètre interdit |
| B0545 | L EGLISE | périmètre interdit | B0625 | L EGLISE | périmètre interdit |
| B0546 | L EGLISE | périmètre interdit | B0626 | L EGLISE | périmètre interdit |
| B0548 | PRE DESSOUS | périmètre interdit | B0628 | L EGLISE | périmètre interdit |
| B0550 | LE BUISSON | périmètre interdit | B0630 | PRE RONDET | périmètre interdit |
| B0552 | LE BUISSON | périmètre interdit | B0631 | PRE RONDET | périmètre interdit |
| B0632 | PRE RONDET | périmètre interdit | C0050 | PRE CHAVANU | périmètre interdit |
| B0633 | PRE RONDET | périmètre interdit | C0051 | PRE CHAVANU | périmètre interdit |
| B0634 | PRE RONDET | périmètre interdit | C0052 | PRE CHAVANU | périmètre interdit |
| B0636 | L ISLE | périmètre interdit | C0053 | SOUS LA CROIX | périmètre interdit |
| B0638 | L ISLE | périmètre interdit | C0054 | SOUS LA CROIX | périmètre interdit |
| B0639 | LE NAYZORD | périmètre interdit | C0055 | SOUS LA CROIX | périmètre libre |
| B0640 | LE NEYZORD | périmètre interdit | C0056 | SOUS LA CROIX | périmètre libre |
| B0641 | L ISLE | périmètre interdit | C0057 | SOUS LA CROIX | périmètre interdit |
| B0642 | L ISLE | périmètre interdit | C0058 | SOUS LA CROIX | périmètre libre |
| B0644 | LE BUISSON | périmètre interdit | C0059 | SOUS LA CROIX | périmètre libre |
| B0645 | LE BUISSON | périmètre interdit | C0060 | SOUS LA CROIX | périmètre libre |
| C0001 | LES AYES | périmètre libre | C0061 | SOUS LA CROIX | périmètre interdit |
| C0002 | LES AYES | périmètre libre | C0062 | SOUS LA CROIX | périmètre interdit |
| C0003 | LES AYES | périmètre libre | C0063 | SOUS LA CROIX | périmètre libre |
| C0004 | LES AYES | périmètre libre | C0064 | SOUS LA CROIX | périmètre libre |
| C0005 | LES AYES | périmètre libre | C0066 | SOUS LA CROIX | périmètre libre |
| C0007 | LES AYES | périmètre libre | C0067 | SOUS LA CROIX | périmètre libre |
| C0008 | LES AYES | périmètre libre | C0068 | CHAMBOUSSANT | périmètre libre |
| C0009 | LES AYES | périmètre libre | C0069 | CHAMBOUSSANT | périmètre libre |
| C0010 | LES AYES | périmètre libre | C0070 | CHAMBOUSSANT | périmètre libre |
| C0011 | LES AYES | périmètre libre | C0071 | CHAMBOUSSANT | périmètre libre |
| C0012 | LES AYES | périmètre libre | C0072 | CHAMBOUSSANT | périmètre libre |
| C0013 | LES AYES | périmètre libre | C0073 | CHAMBOUSSANT | périmètre libre |
| C0014 | LES AYES | périmètre libre | C0074 | CHAMBOUSSANT | périmètre interdit |
| C0015 | LES AYES | périmètre libre | C0075 | CHAMBOUSSANT | périmètre interdit |
| C0016 | LES AYES | périmètre libre | C0076 | CHAMBOUSSANT | périmètre libre |
| C0017 | LES AYES | périmètre libre | C0077 | CHAMBOUSSANT | périmètre libre |
| C0018 | LES AYES | périmètre libre | C0078 | EN BOUTEILLE | périmètre libre |
| C0019 | LES AYES | périmètre libre | C0081 | EN BOUTEILLE | périmètre interdit |
| C0021 | LES AYES | périmètre libre | C0082 | PRE PINET | périmètre libre |
| C0022 | LES AYES | périmètre libre | C0084 | PRE PINET | périmètre libre |
| C0023 | LES AYES | périmètre libre | C0085 | PRE PINET | périmètre libre |
| C0024 | LES AYES | périmètre libre | C0086 | PRE PINET | périmètre libre |
| C0025 | LES AYES | périmètre libre | C0087 | PRE PINET | périmètre libre |
| C0026 | LES AYES | périmètre libre | C0088 | PRE PINET | périmètre interdit |
| C0027 | LA CUTTAZ | périmètre libre | C0089 | PRE PINET | périmètre interdit |
| C0028 | LA CUTTAZ | périmètre libre | C0091 | PRE PINET | périmètre libre |
| C0029 | LA CUTTAZ | périmètre libre | C0092 | PRE PINET | périmètre libre |
| C0030 | LA CUTTAZ | périmètre libre | C0094 | LA COMBE | périmètre libre |
| C0031 | LA CUTTAZ | périmètre libre | C0095 | LA COMBE | périmètre libre |
| C0032 | LA CUTTAZ | périmètre libre | C0096 | LA COMBE | périmètre libre |
| C0033 | LA CUTTAZ | périmètre libre | C0097 | LA COMBE | périmètre libre |
| C0034 | LA CUTTAZ | périmètre libre | C0098 | LA COMBE | périmètre libre |

| | | | | | |
|-------|--------------|--------------------|-------|---------------|--------------------|
| C0035 | PRE RICHARD | périmètre libre | C0099 | AUX LOUZAGNES | périmètre libre |
| C0036 | PRE RICHARD | périmètre libre | C0100 | AUX LOUZAGNES | périmètre interdit |
| C0037 | PRE RICHARD | périmètre libre | C0101 | AUX LOUZAGNES | périmètre interdit |
| C0038 | PRE RICHARD | périmètre libre | C0102 | AUX LOUZAGNES | périmètre interdit |
| C0040 | PRE RICHARD | périmètre interdit | C0103 | AUX LOUZAGNES | périmètre interdit |
| C0043 | PRE CHAVANU | périmètre interdit | C0104 | AUX LOUZAGNES | périmètre interdit |
| C0044 | PRE CHAVANU | périmètre interdit | C0105 | AUX LOUZAGNES | périmètre interdit |
| C0045 | PRE CHAVANU | périmètre interdit | C0106 | AUX LOUZAGNES | périmètre interdit |
| C0046 | PRE CHAVANU | périmètre interdit | C0107 | SUR LA CROIX | périmètre libre |
| C0047 | PRE CHAVANU | périmètre interdit | C0108 | SUR LA CROIX | périmètre libre |
| C0048 | PRE CHAVANU | périmètre interdit | C0109 | SUR LA CROIX | périmètre libre |
| C0049 | PRE CHAVANU | périmètre libre | C0110 | SUR LA CROIX | périmètre libre |
| C0111 | SUR LA CROIX | périmètre interdit | C0174 | LA COMBETTE | périmètre libre |
| C0112 | SUR LA CROIX | périmètre libre | C0175 | LA COMBETTE | périmètre libre |
| C0113 | LE MOLLARD | périmètre libre | C0179 | LA COMBETTE | périmètre libre |
| C0114 | LE MOLLARD | périmètre interdit | C0180 | LA COMBETTE | périmètre interdit |
| C0115 | LE MOLLARD | périmètre interdit | C0182 | LA COMBETTE | périmètre libre |
| C0116 | LE MOLLARD | périmètre interdit | C0183 | COTE MASSIAT | périmètre libre |
| C0117 | LE MOLLARD | périmètre libre | C0184 | COTE MASSIAT | périmètre libre |
| C0118 | LE MOLLARD | périmètre interdit | C0185 | COTE MASSIAT | périmètre libre |
| C0119 | LE MOLLARD | périmètre interdit | C0186 | COTE MASSIAT | périmètre libre |
| C0120 | LE MOLLARD | périmètre interdit | C0187 | COTE MASSIAT | périmètre libre |
| C0121 | LE MOLLARD | périmètre interdit | C0188 | COTE MASSIAT | périmètre libre |
| C0124 | LE MOLLARD | périmètre interdit | C0189 | COTE MASSIAT | périmètre libre |
| C0125 | LE MOLLARD | périmètre interdit | C0190 | COTE MASSIAT | périmètre libre |
| C0126 | LE MOLLARD | périmètre interdit | C0191 | COTE MASSIAT | périmètre libre |
| C0127 | LE MOLLARD | périmètre interdit | C0192 | COTE MASSIAT | périmètre libre |
| C0128 | LE MOLLARD | périmètre interdit | C0193 | COTE MASSIAT | périmètre libre |
| C0130 | LE MOLLARD | périmètre interdit | C0194 | COTE MASSIAT | périmètre libre |
| C0134 | LE MOLLARD | périmètre interdit | C0195 | LES EYPECES | périmètre libre |
| C0135 | LE MOLLARD | périmètre interdit | C0196 | LES EYPECES | périmètre libre |
| C0136 | LE MOLLARD | périmètre interdit | C0198 | LES EYPECES | périmètre libre |
| C0137 | LE MOLLARD | périmètre interdit | C0199 | LES EYPECES | périmètre libre |
| C0138 | LE MOLLARD | périmètre interdit | C0200 | LES EYPECES | périmètre libre |
| C0139 | LE MOLLARD | périmètre interdit | C0201 | LES EYPECES | périmètre libre |
| C0140 | LE MOLLARD | périmètre interdit | C0202 | LES EYPECES | périmètre libre |
| C0141 | LE MOLLARD | périmètre interdit | C0203 | LES EYPECES | périmètre libre |
| C0143 | LE MOLLARD | périmètre interdit | C0204 | LES EYPECES | périmètre libre |
| C0145 | LE MOLLARD | périmètre interdit | C0205 | LES EYPECES | périmètre libre |
| C0146 | LE BUISSON | périmètre libre | C0206 | LES EYPECES | périmètre libre |
| C0147 | LE BUISSON | périmètre libre | C0207 | LES EYPECES | périmètre libre |
| C0148 | LE BUISSON | périmètre libre | C0208 | LES EYPECES | périmètre libre |
| C0149 | LE BUISSON | périmètre libre | C0209 | LES EYPECES | périmètre libre |
| C0150 | LE BUISSON | périmètre libre | C0210 | LES EYPECES | périmètre libre |
| C0151 | LE BUISSON | périmètre libre | C0211 | LES EYPECES | périmètre libre |
| C0152 | LE BUISSON | périmètre interdit | C0212 | LES EYPECES | périmètre libre |
| C0153 | LE BUISSON | périmètre interdit | C0213 | LES EYPECES | périmètre libre |
| C0154 | LE BUISSON | périmètre interdit | C0214 | LES EYPECES | périmètre libre |
| C0155 | LE BUISSON | périmètre libre | C0215 | LES EYPECES | périmètre libre |
| C0156 | LE BUISSON | périmètre libre | C0216 | MONGIRON | périmètre libre |
| C0157 | LE BUISSON | périmètre libre | C0217 | MONGIRON | périmètre libre |
| C0158 | LE BUISSON | périmètre libre | C0218 | MONGIRON | périmètre libre |

| | | | | | |
|-------|--------------------|--------------------|-------|--------------------|--------------------|
| C0159 | LE BUISSON | périmètre libre | C0219 | MONGIRON | périmètre libre |
| C0160 | LE BUISSON | périmètre libre | C0220 | MONGIRON | périmètre libre |
| C0161 | LE BUISSON | périmètre libre | C0221 | MONGIRON | périmètre libre |
| C0162 | LE BUISSON | périmètre libre | C0222 | MONGIRON | périmètre libre |
| C0163 | LE BUISSON | périmètre libre | C0223 | MONGIRON | périmètre libre |
| C0164 | LE BUISSON | périmètre libre | C0224 | MONGIRON | périmètre libre |
| C0165 | LE BUISSON | périmètre interdit | C0225 | MONGIRON | périmètre libre |
| C0166 | LE BUISSON | périmètre libre | C0226 | MONGIRON | périmètre libre |
| C0167 | AUX BOUCHES | périmètre libre | C0227 | MONGIRON | périmètre libre |
| C0168 | AUX BOUCHES | périmètre libre | C0228 | MONGIRON | périmètre libre |
| C0169 | AUX BOUCHES | périmètre libre | C0229 | MONGIRON | périmètre libre |
| C0170 | AUX BOUCHES | périmètre libre | C0230 | MONGIRON | périmètre libre |
| C0171 | AUX BOUCHES | périmètre libre | C0231 | MONGIRON | périmètre libre |
| C0172 | LA COMBETTE | périmètre libre | C0232 | MONGIRON | périmètre libre |
| C0173 | LA COMBETTE | périmètre libre | C0233 | MONGIRON | périmètre libre |
| C0234 | MONGIRON | périmètre libre | C0290 | COURBAMANT DESSUS | périmètre libre |
| C0235 | MONGIRON | périmètre libre | C0291 | COURBAMANT DESSUS | périmètre libre |
| C0236 | MONGIRON | périmètre libre | C0292 | COURBAMANT DESSUS | périmètre libre |
| C0237 | AU SALIERE | périmètre libre | C0293 | COURBAMANT DESSUS | périmètre libre |
| C0238 | AU SALIERE | périmètre libre | C0294 | COURBAMANT DESSUS | périmètre libre |
| C0239 | AU SALIERE | périmètre libre | C0295 | COURBAMANT DESSUS | périmètre libre |
| C0240 | AU SALIERE | périmètre libre | C0296 | COURBAMANT DESSUS | périmètre libre |
| C0241 | AU SALIERE | périmètre libre | C0297 | COURBAMANT DESSUS | périmètre libre |
| C0242 | AU SALIERE | périmètre libre | C0298 | COURBAMANT DESSUS | périmètre libre |
| C0243 | AU SALIERE | périmètre libre | C0299 | COURBAMANT DESSUS | périmètre libre |
| C0244 | AU SALIERE | périmètre libre | C0300 | COURBAMANT DESSUS | périmètre libre |
| C0245 | AU SALIERE | périmètre libre | C0301 | COURBAMANT DESSUS | périmètre libre |
| C0246 | AU SALIERE | périmètre libre | C0302 | COURBAMANT DESSUS | périmètre libre |
| C0247 | AU SALIERE | périmètre libre | C0303 | COURBAMANT DESSUS | périmètre libre |
| C0248 | LA COTE | périmètre libre | C0304 | COURBAMANT DESSOUS | périmètre libre |
| C0249 | LA COTE | périmètre libre | C0305 | COURBAMANT DESSUS | périmètre libre |
| C0250 | LA COTE | périmètre libre | C0306 | COURBAMANT DESSUS | périmètre libre |
| C0251 | LA COTE | périmètre libre | C0307 | COURBAMANT DESSUS | périmètre libre |
| C0252 | LE REPLAT | périmètre libre | C0308 | COURBAMANT DESSUS | périmètre libre |
| C0253 | LE REPLAT | périmètre libre | C0309 | COURBAMANT DESSUS | périmètre libre |
| C0254 | LE REPLAT | périmètre libre | C0310 | COURBAMANT DESSUS | périmètre libre |
| C0255 | LE REPLAT | périmètre libre | C0311 | COURBAMANT DESSUS | périmètre libre |
| C0256 | LE REPLAT | périmètre interdit | C0312 | COURBAMANT DESSUS | périmètre libre |
| C0257 | LE REPLAT | périmètre interdit | C0313 | COURBAMANT DESSUS | périmètre libre |
| C0258 | LE REPLAT | périmètre interdit | C0314 | BOIS ROBOUD | périmètre libre |
| C0259 | LE REPLAT | périmètre interdit | C0315 | BOIS ROBOUD | périmètre libre |
| C0261 | COURBAMANT DESSOUS | périmètre libre | C0316 | BOIS ROBOUD | périmètre libre |
| C0262 | COURBAMANT DESSOUS | périmètre libre | C0317 | BOIS ROBOUD | périmètre libre |
| C0263 | COURBAMANT DESSOUS | périmètre libre | C0318 | BOIS ROBOUD | périmètre libre |
| C0264 | COURBAMANT DESSOUS | périmètre libre | C0319 | BOIS ROBOUD | périmètre libre |
| C0265 | COURBAMANT DESSOUS | périmètre libre | C0320 | BOIS ROBOUD | périmètre libre |
| C0266 | COURBAMANT DESSOUS | périmètre libre | C0321 | BOIS ROBOUD | périmètre libre |
| C0267 | COURBAMANT DESSOUS | périmètre libre | C0322 | BOIS ROBOUD | périmètre libre |
| C0268 | COURBAMANT DESSOUS | périmètre libre | C0324 | LE COIN | périmètre libre |
| C0269 | COURBAMANT DESSOUS | périmètre libre | C0325 | LE COIN | périmètre interdit |
| C0270 | COURBAMANT DESSOUS | périmètre libre | C0326 | LE COIN | périmètre libre |
| C0271 | COURBAMANT DESSOUS | périmètre libre | C0327 | LE COIN | périmètre libre |

| | | | | | |
|-------|--------------------|--------------------|-------|--------------|--------------------|
| C0272 | COURBAMANT DESSOUS | périmètre libre | C0328 | LE COIN | périmètre libre |
| C0273 | COURBAMANT DESSOUS | périmètre libre | C0329 | LE COIN | périmètre libre |
| C0274 | COURBAMANT DESSOUS | périmètre libre | C0330 | LE COIN | périmètre libre |
| C0275 | COURBAMANT DESSOUS | périmètre libre | C0331 | LE COIN | périmètre libre |
| C0276 | COURBAMANT DESSOUS | périmètre libre | C0333 | LE COIN | périmètre libre |
| C0277 | COURBAMANT DESSOUS | périmètre libre | C0334 | LE COIN | périmètre libre |
| C0278 | COURBAMANT DESSOUS | périmètre libre | C0335 | LE COIN | périmètre libre |
| C0279 | COURBAMANT DESSOUS | périmètre libre | C0336 | LE COIN | périmètre libre |
| C0280 | COURBAMANT DESSOUS | périmètre libre | C0337 | LE COIN | périmètre libre |
| C0281 | COURBAMANT DESSOUS | périmètre libre | C0338 | LE COIN | périmètre libre |
| C0282 | COURBAMANT DESSOUS | périmètre libre | C0339 | LE COIN | périmètre libre |
| C0283 | COURBAMANT DESSOUS | périmètre libre | C0340 | LE COIN | périmètre libre |
| C0284 | COURBAMANT DESSOUS | périmètre libre | C0341 | LE COIN | périmètre libre |
| C0285 | COURBAMANT DESSOUS | périmètre libre | C0342 | LE COIN | périmètre libre |
| C0286 | COURBAMANT DESSUS | périmètre libre | C0343 | LE COIN | périmètre libre |
| C0287 | COURBAMANT DESSUS | périmètre libre | C0344 | LE COIN | périmètre libre |
| C0288 | COURBAMANT DESSUS | périmètre libre | C0345 | LE COIN | périmètre libre |
| C0289 | COURBAMANT DESSUS | périmètre libre | C0346 | LE COIN | périmètre libre |
| C0347 | LE COIN | périmètre libre | C0378 | LE MOLLARD | périmètre interdit |
| C0348 | LE COIN | périmètre libre | C0379 | LE MOLLARD | périmètre interdit |
| C0349 | LE COIN | périmètre libre | C0380 | PRE CHAVANU | périmètre interdit |
| C0350 | AUX BOUCHES | périmètre libre | C0381 | PRE PINET | périmètre interdit |
| C0351 | AUX BOUCHES | périmètre libre | C0382 | PRE PINET | périmètre libre |
| C0352 | COTE MASSIAT | périmètre libre | C0383 | LES AYES | périmètre libre |
| C0353 | LE BUISSON | périmètre libre | C0384 | LES AYES | périmètre libre |
| C0354 | LE BUISSON | périmètre libre | C0385 | LES EYPECES | périmètre libre |
| C0355 | LES EYPECES | périmètre libre | C0386 | LES EYPECES | périmètre libre |
| C0356 | LES EYPECES | périmètre libre | C0387 | PRE RICHARD | périmètre interdit |
| C0357 | LES EYPECES | périmètre libre | C0388 | PRE RICHARD | périmètre interdit |
| C0358 | MONGIRON | périmètre libre | C0390 | EN BOUTEILLE | périmètre libre |
| C0359 | MONGIRON | périmètre libre | C0392 | PRE PINET | périmètre interdit |
| C0360 | MONGIRON | périmètre libre | C0393 | LE MOLLARD | périmètre interdit |
| C0361 | MONGIRON | périmètre libre | C0395 | EN BOUTEILLE | périmètre interdit |
| C0362 | MONGIRON | périmètre libre | C0397 | EN BOUTEILLE | périmètre interdit |
| C0363 | LE COIN | périmètre libre | C0398 | LE MOLLARD | périmètre interdit |
| C0365 | LE BUISSON | périmètre libre | C0399 | LE MOLLARD | périmètre interdit |
| C0366 | LE BUISSON | périmètre libre | C0400 | LE MOLLARD | périmètre interdit |
| C0367 | LE COIN | périmètre libre | C0402 | LE MOLLARD | périmètre interdit |
| C0368 | LES AYES | périmètre libre | C0403 | LE MOLLARD | périmètre interdit |
| C0369 | LES AYES | périmètre libre | C0405 | LE MOLLARD | périmètre interdit |
| C0370 | LES AYES | périmètre libre | C0408 | LE MOLLARD | périmètre interdit |
| C0371 | PRE PINET | périmètre interdit | C0409 | LE MOLLARD | périmètre interdit |
| C0373 | LA COMBETTE | périmètre libre | C0410 | LE MOLLARD | périmètre interdit |
| C0375 | LA COMBETTE | périmètre interdit | C0411 | LE MOLLARD | périmètre interdit |
| C0376 | LA COMBETTE | périmètre interdit | C0412 | LE MOLLARD | périmètre interdit |

**

Politique : Logement

Programme : Aménagement foncier

Opération : Actions foncières

Approbation de la réglementation des boisements de la commune de Mont Saint-Martin

Extrait des décisions de la commission permanente du 23 octobre 2015, dossier n° 2015 C10 C 11 35

Dépôt en Préfecture le : 05 nov 2015

LA COMMISSION PERMANENTE,

Vu la loi n°2005-157 du 23 février 2005 relative au développement des territoires ruraux et son décret d'application n°2006-394 du 30 mars 2006 ;

Vu les dispositions du Titre II du Livre 1^{er} du Code rural et de la pêche maritime relatif à l'aménagement foncier, notamment les dispositions des articles L.126-1, L.126-2 et R.126-1 à R.126-11 ;

Vu la délibération de cadrage adoptée par l'Assemblée départementale en date du 21 octobre 2010 ;

Vu le projet de réglementation des boisements proposé par la commission communale d'aménagement foncier (CCAF) de Mont Saint Martin dans sa séance du 11 décembre 2013 et approuvé par la Commission permanente du Conseil général de l'Isère lors de sa séance du 24 janvier 2014 ;

Vu le rapport et les conclusions du commissaire enquêteur en date du 6 décembre 2014 ;

Vu les avis de la commune Mont Saint Martin en date du 28 janvier 2015, de la Chambre Départementale de l'Agriculture en date du 4 février 2015 et du Centre Régional de la Propriété Forestière Rhône-Alpes en date du 2 avril février 2015 ;

Vu la délibération de l'Assemblée départementale en date du 23 octobre 2015 relative à la délégation à la Commission permanente pour la mise en œuvre des procédures d'aménagement foncier ;

Vu le rapport du Président du Conseil départemental n°2015 C 10 C 11 35,

Vu l'avis de la commission déplacements, routes, habitat, environnement, équipement des territoires, numérique,

Décide

Article 1 : Périmètres

L'ensemble du territoire communal est divisé en trois périmètres définis par référence aux documents cadastraux de la commune annexés à la présente délibération :

- Un périmètre libre (en vert sur la carte) : il n'y a pas de prescription dans le périmètre libre au titre de la réglementation des boisements. Toute plantation doit respecter les distances de recul prévues par l'article 671 du Code civil.
- Un périmètre interdit (en rouge sur la carte) : tous semis, plantations et replantations après coupe rase d'essences forestières, sont interdits.
- Un périmètre réglementé (en jaune sur la carte) : dans ce périmètre, les semis, plantations ou replantations après coupe rase d'essences forestières sont autorisées avec l'obligation de respecter les distances de recul suivantes :
 - Par rapport aux fonds agricoles voisins non boisés : la distance minimale de recul à respecter, lorsque le fonds voisin est une parcelle agricole, devra être de 6 mètres pour les arbres fruitiers et de 12 mètres pour les essences forestières feuillues présentes localement en milieu naturel.
 - Par rapport à la voirie publique départementale ou communale : la distance minimale de recul à respecter, à partir de la bordure des voiries, est de 4 mètres.
 - Par rapport aux habitations et zones de loisirs : en cas de nouveau boisement, la distance minimale de recul à respecter, lorsque le fonds voisin est une habitation ou une zone de loisirs, est de 50 mètres à partir de l'habitation.

- Par rapport aux berges d'un cours d'eau : la distance minimale de recul à respecter devra être de 4 mètres par rapport aux berges du cours d'eau.

Dans ce périmètre réglementé et en cas de nouveau boisement, seules les essences forestières feuillues présentes localement en milieu naturel et les arbres fruitiers sont autorisés.

Si le fond voisin est déjà boisé, la distance de recul est de 2 mètres minimum.

La liste des parcelles cadastrales comprises dans les 3 périmètres ainsi que la carte communale des périmètres figurent en annexe. En cas d'incohérence entre la liste des parcelles et la carte des périmètres, la carte fait foi.

La durée de validité du périmètre interdit est de 15 ans à compter de la publication de la présente délibération. A l'issue de ces 15 ans, le périmètre interdit devient d'office un périmètre réglementé avec les distances de recul mentionnées ci-dessus.

Le périmètre réglementé est valable jusqu'à la révision de la réglementation des boisements.

Dans tous les périmètres, l'entretien des bandes de recul est à la charge du propriétaire.

Article 2 : Eléments exclus de la réglementation

Les éléments suivants sont exclus de la réglementation des boisements :

- les habitations et les parcs ou jardins attenants,
- les vergers (y compris les truffières),
- les haies champêtres ou les haies de type agro-forestier,
- les arbres isolés,
- les plantations anti-congères et les plantations réalisées dans le cadre d'un aménagement foncier (inter)communal ou dans le cadre d'un projet communal (ou associatif) d'intérêt collectif.

Article 3 : Sapins de Noël

Les semis, plantations ou replantations de sapins de Noël, tels que définis dans le décret n°2003-285 du 24 mars 2003, ne sont pas soumis aux interdictions et réglementations des boisements. Cependant, tous semis, plantations ou replantations de sapins de Noël restent soumis à déclaration auprès du Conseil départemental (article R.126-8-1 du code rural et de la pêche maritime).

Article 4 : Replantation après coupe rase

Les interdictions ou réglementation après coupes rases ne peuvent s'appliquer qu'à des parcelles isolées ou à des parcelles rattachées à un massif d'une superficie inférieure à 1 hectare pour les peupleraies ou 4 hectares pour les autres peuplements.

Cette mesure ne concerne que les parcelles boisées incluses dans les périmètres interdits ou réglementés.

| | Dans les périmètres interdits | Dans les périmètres réglementés |
|---------------------------------------|--|---|
| Parcelle boisée isolée | Après une coupe rase, on ne replante pas | Après une coupe rase, on peut replanter en respectant la réglementation |
| Massif en peupleraie < 1 ha | | |
| Massif autres bois < 4 ha | | |

Quel que soit le périmètre, la reconstitution des boisements après coupe rase ne peut être interdite lorsque les boisements sont classés à conserver ou à protéger en application de l'article L.130-1 du code de l'urbanisme ou lorsque le maintien de la destination forestière est nécessaire pour un des motifs énumérés à l'article L.311-3 du code forestier.

Article 5 : Dispositions particulières

Chaque périmètre ne comprend que des parcelles cadastrales entières. Il n'a donc pas été procédé à des divisions de parcelles lorsqu'une parcelle cadastrale avait une utilisation mixte (forestière et agricole par exemple). Le périmètre dans lequel se trouve une parcelle d'utilisation mixte a été défini par la CCAF à partir de son utilisation principale. En vertu de la délibération cadre du Conseil général du 21 octobre 2010, la reconstitution après coupe rase des parties boisées de ces parcelles ne peut

être interdite lorsque ces boisements constituent ou sont attenants à un massif boisé de plus de 4 hectares ou à une peupleraie de plus de 1 hectare.

Article 6 : Procédure

Tout propriétaire qui veut procéder à des semis, plantations et replantations d'essences forestières au sein du périmètre réglementé doit en faire la demande d'autorisation préalable auprès du Conseil départemental, par l'intermédiaire du Maire de Mont Saint Martin, à partir d'un imprimé disponible en mairie ou au Conseil départemental.

En cas de non réponse à l'expiration d'un délai de 3 mois, le demandeur peut procéder au semis, à la plantation ou replantation envisagé pendant 5 ans à compter de cette date.

Article 7 : Approbation et diffusion

La présente délibération sera affichée pendant quinze jours au moins en mairie de Mont Saint Martin et fera l'objet d'un avis publié dans un journal local diffusé dans tout le département. Elle sera insérée au recueil des actes administratifs du Département.

La réglementation des boisements sera exécutoire et les mesures transitoires édictées par délibération de la commission permanente du Conseil général en date du 28 juin 2013 seront caduques après les dernières mesures de publicité.

Le Directeur général des services du Département de l'Isère et le Maire de la commune du Touvet sont chargés, chacun en ce qui le concerne, de l'exécution de la présente délibération.

Article 8 : Recours

La présente délibération peut être contestée dans un délai de deux mois à compter de sa publication. Un tel recours contentieux devra être déposé devant le Tribunal administratif de Grenoble, sis 2, place de Verdun - 38000 Grenoble. Dans ce même délai, la présente délibération pourra également être l'objet d'un recours gracieux auprès de Monsieur le Président du Département de l'Isère, cette démarche suspendant le délai du recours contentieux.

| |
|---|
| <p>Règlementation des boisements Commune de Mont Saint-Martin Carte des périmètres</p> |
|---|

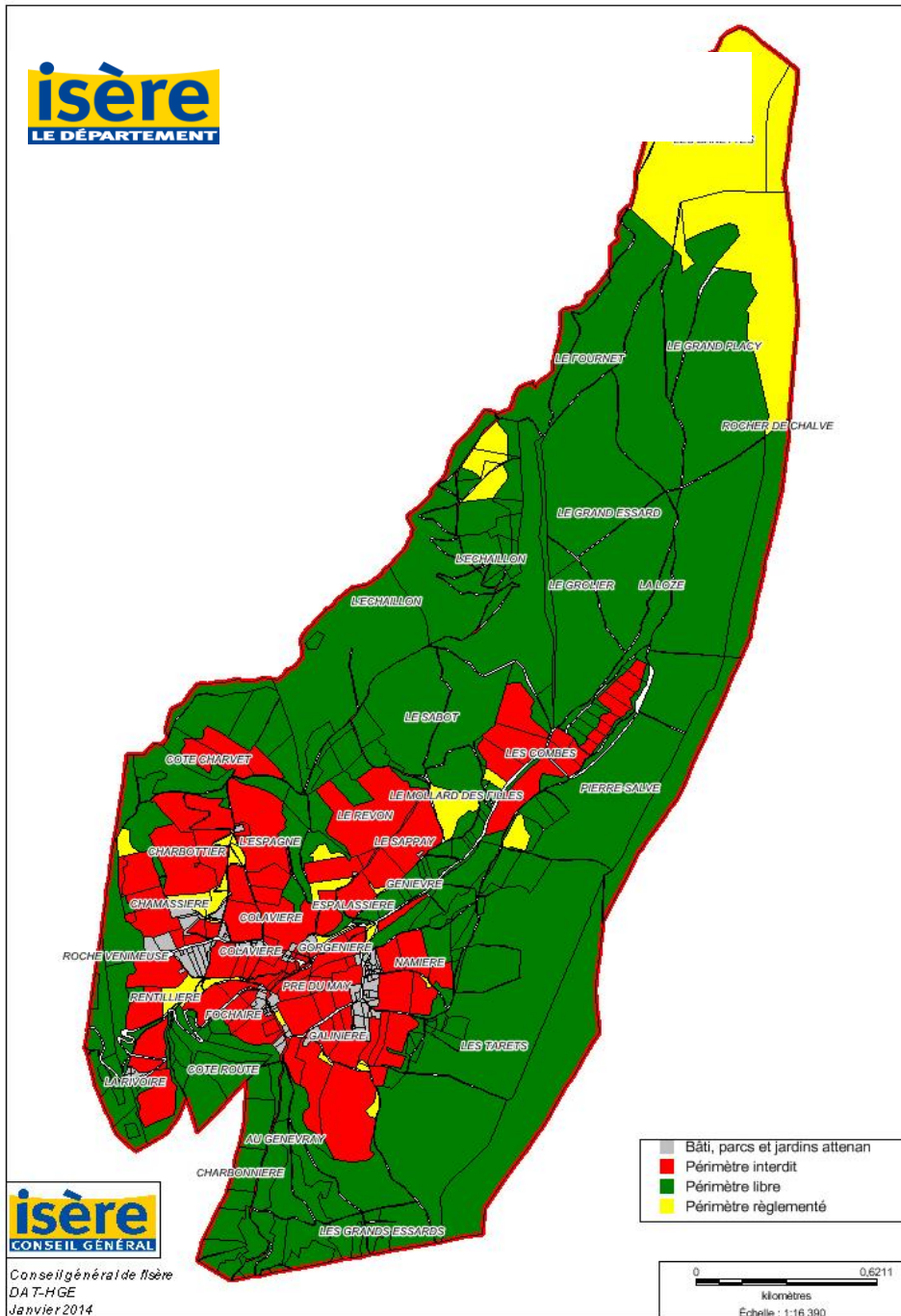

| parcelle | Lieu dit | Périmètre affecté | parcelle | Lieu dit | Périmètre affecté |
|----------|----------------|----------------------|----------|------------|--------------------|
| A0001 | LES BANETTES | périmètre réglementé | A0063 | LES COMBES | périmètre interdit |
| A0002 | LES BANETTES | périmètre réglementé | A0064 | LES COMBES | périmètre interdit |
| A0003 | LES BANETTES | périmètre réglementé | A0065 | LES COMBES | périmètre interdit |
| A0004 | LE FOURNET | périmètre libre | A0066 | LES COMBES | périmètre interdit |
| A0005 | LE FOURNET | périmètre libre | A0067 | LES COMBES | périmètre interdit |
| A0006 | LE FOURNET | périmètre libre | A0068 | LES COMBES | périmètre libre |
| A0007 | LE FOURNET | périmètre libre | A0069 | LES COMBES | périmètre libre |
| A0008 | LE FOURNET | périmètre libre | A0070 | LES COMBES | périmètre interdit |
| A0009 | LE GRAND PLACY | périmètre libre | A0071 | LES COMBES | périmètre libre |
| A0010 | LE GRAND PLACY | périmètre libre | A0072 | LES COMBES | périmètre interdit |
| A0011 | LE GRAND PLACY | périmètre réglementé | A0073 | LES COMBES | périmètre interdit |

| | | | | | |
|-------|------------------|------------------------|-------|--------------|------------------------|
| A0012 | ROCHER DE CHALVE | périmètre réglementé | A0074 | LES COMBES | périmètre libre |
| A0013 | ROCHER DE CHALVE | périmètre libre | A0075 | LES COMBES | périmètre libre |
| A0014 | LA LOZE | périmètre libre | A0076 | LES COMBES | périmètre interdit |
| A0015 | LA LOZE | périmètre libre | A0077 | LES COMBES | périmètre interdit |
| A0016 | LE GRAND ESSARD | périmètre libre | A0078 | LES COMBES | périmètre libre |
| A0017 | LE GRAND ESSARD | périmètre libre | A0079 | LES COMBES | périmètre libre |
| A0018 | LE GROLIER | périmètre libre | A0080 | LES COMBES | périmètre interdit |
| A0019 | LE GROLIER | périmètre libre | A0081 | LES COMBES | périmètre interdit |
| A0020 | LE GROLIER | périmètre libre | A0082 | LES COMBES | périmètre libre |
| A0021 | LE GROLIER | périmètre libre | A0083 | LES COMBES | périmètre libre |
| A0022 | L'ECHAILLON | périmètre libre | A0084 | LES COMBES | périmètre libre |
| A0023 | L'ECHAILLON | périmètre libre | A0085 | LES COMBES | périmètre libre |
| A0024 | L'ECHAILLON | périmètre libre | A0086 | LES COMBES | périmètre libre |
| A0025 | L'ECHAILLON | périmètre libre | A0087 | LES COMBES | périmètre libre |
| A0026 | L'ECHAILLON | périmètre libre | A0088 | LES COMBES | périmètre libre |
| A0027 | L'ECHAILLON | périmètre libre | A0089 | LES COMBES | périmètre libre |
| A0028 | L'ECHAILLON | périmètre libre | A0090 | LES COMBES | périmètre libre |
| A0029 | L'ECHAILLON | périmètre libre | A0091 | LES COMBES | périmètre libre |
| A0030 | L'ECHAILLON | périmètre libre | A0092 | LES COMBES | périmètre libre |
| A0031 | L'ECHAILLON | périmètre libre | A0093 | LES COMBES | périmètre interdit |
| A0032 | L'ECHAILLON | périmètre libre | A0094 | LES COMBES | périmètre interdit |
| A0033 | L'ECHAILLON | périmètre libre | A0095 | LES COMBES | périmètre interdit |
| A0034 | L'ECHAILLON | périmètre libre | A0096 | LES COMBES | périmètre libre |
| A0035 | L'ECHAILLON | périmètre libre | A0097 | LES COMBES | périmètre libre |
| A0036 | L'ECHAILLON | périmètre réglementé | A0098 | LES COMBES | périmètre réglementé |
| A0037 | L'ECHAILLON | périmètre libre | A0099 | LES COMBES | périmètre libre |
| A0038 | L'ECHAILLON | périmètre libre | A0100 | LES COMBES | périmètre libre |
| A0039 | L'ECHAILLON | périmètre libre | A0101 | LES COMBES | périmètre libre |
| A0040 | L'ECHAILLON | périmètre réglementé | A0102 | LES COMBES | périmètre libre |
| A0041 | L'ECHAILLON | périmètre libre | A0103 | LES COMBES | périmètre libre |
| A0042 | L'ECHAILLON | périmètre libre | A0104 | LES COMBES | périmètre libre |
| A0043 | L'ECHAILLON | périmètre réglementé | A0105 | LES COMBES | périmètre libre |
| A0044 | PIERRE-SALVE | périmètre libre | A0106 | LES COMBES | périmètre libre |
| A0045 | PIERRE-SALVE | périmètre libre | A0107 | LES COMBES | périmètre libre |
| A0046 | PIERRE-SALVE | périmètre libre | A0108 | LES COMBES | périmètre libre |
| A0047 | PIERRE-SALVE | périmètre libre | A0109 | LES COMBES | périmètre libre |
| A0048 | PIERRE-SALVE | périmètre libre | A0110 | LES COMBES | périmètre libre |
| A0049 | PIERRE-SALVE | périmètre libre | A0111 | GENIEVRE | périmètre libre |
| A0050 | PIERRE-SALVE | périmètre libre | A0112 | GENIEVRE | périmètre libre |
| A0051 | PIERRE-SALVE | périmètre réglementé | A0113 | GENIEVRE | périmètre libre |
| A0052 | PIERRE-SALVE | périmètre libre | A0114 | GENIEVRE | périmètre libre |
| A0053 | LES COMBES | périmètre libre | A0115 | GENIEVRE | périmètre libre |
| A0054 | LES COMBES | périmètre interdit | A0116 | GENIEVRE | périmètre libre |
| A0055 | LES COMBES | périmètre libre | A0117 | GENIEVRE | périmètre libre |
| A0056 | LES COMBES | périmètre libre | A0118 | GENIEVRE | périmètre libre |
| A0057 | LES COMBES | périmètre interdit | A0119 | GENIEVRE | périmètre libre |
| A0058 | LES COMBES | périmètre libre | A0120 | GENIEVRE | périmètre libre |
| A0059 | LES COMBES | bâti, parcs et jardins | A0121 | GENIEVRE | périmètre libre |
| A0060 | LES COMBES | bâti, parcs et jardins | A0122 | GENIEVRE | périmètre libre |
| A0061 | LES COMBES | bâti, parcs et jardins | A0123 | GENIEVRE | périmètre libre |
| A0062 | LES COMBES | bâti, parcs et jardins | A0124 | ESPALASSIERE | périmètre libre |
| A0125 | ESPALASSIERE | périmètre interdit | A0189 | NAMIERE | bâti, parcs et jardins |
| A0126 | ESPALASSIERE | périmètre interdit | A0190 | NAMIERE | bâti, parcs et jardins |
| A0127 | ESPALASSIERE | périmètre réglementé | A0191 | NAMIERE | bâti, parcs et jardins |
| A0128 | LE SAPPAY | périmètre interdit | A0192 | NAMIERE | bâti, parcs et jardins |

| | | | | | |
|-------|-----------------------|------------------------|-------|--------------------|------------------------|
| A0129 | LE SAPPAY | périmètre interdit | A0193 | NAMIERE | bâti, parcs et jardins |
| A0130 | LE SAPPAY | bâti, parcs et jardins | A0194 | REVALIERE | bâti, parcs et jardins |
| A0131 | LE MOLLARD DES FILLES | périmètre libre | A0195 | REVALIERE | bâti, parcs et jardins |
| A0132 | LE MOLLARD DES FILLES | périmètre réglementé | A0196 | REVALIERE | bâti, parcs et jardins |
| A0133 | LE SABOT | périmètre libre | A0197 | REVALIERE | bâti, parcs et jardins |
| A0134 | LE SABOT | périmètre libre | A0198 | REVALIERE | bâti, parcs et jardins |
| A0135 | LE SABOT | périmètre libre | A0199 | REVALIERE | périmètre interdit |
| A0136 | LE SABOT | périmètre libre | A0200 | REVALIERE | périmètre interdit |
| A0137 | LE SABOT | périmètre libre | A0201 | REVALIERE | périmètre interdit |
| A0138 | LE SABOT | périmètre libre | A0202 | REVALIERE | périmètre libre |
| A0139 | BOULAISE | périmètre réglementé | A0204 | REVALIERE | périmètre libre |
| A0140 | BOULAISE | périmètre interdit | A0205 | REVALIERE | périmètre libre |
| A0141 | BOULAISE | périmètre libre | A0206 | REVALIERE | périmètre interdit |
| A0142 | BOULAISE | périmètre libre | A0207 | REVALIERE | périmètre réglementé |
| A0143 | BOULAISE | périmètre libre | A0208 | REVALIERE | périmètre réglementé |
| A0144 | BOULAISE | périmètre libre | A0209 | GALINIERE | périmètre interdit |
| A0145 | BOULAISE | périmètre libre | A0211 | GALINIERE | périmètre interdit |
| A0146 | BOULAISE | périmètre libre | A0212 | GALINIERE | périmètre interdit |
| A0147 | BOULAISE | périmètre libre | A0213 | GALINIERE | bâti, parcs et jardins |
| A0148 | LES TARETS | périmètre libre | A0214 | GALINIERE | périmètre interdit |
| A0149 | LES TARETS | périmètre libre | A0215 | LES GRANDES COTES | bâti, parcs et jardins |
| A0150 | LES TARETS | périmètre libre | A0216 | LES GRANDES COTES | périmètre interdit |
| A0151 | LES TARETS | périmètre libre | A0217 | LES GRANDES COTES | périmètre libre |
| A0152 | LES TARETS | périmètre libre | A0218 | LES GRANDES COTES | périmètre interdit |
| A0153 | LES TARETS | périmètre libre | A0219 | LES GRANDES COTES | périmètre réglementé |
| A0154 | LES TARETS | périmètre libre | A0220 | LES GRANDES COTES | périmètre interdit |
| A0155 | LES TARETS | périmètre libre | A0221 | LES GRANDES COTES | périmètre réglementé |
| A0156 | LES TARETS | périmètre libre | A0222 | LES GRANDES COTES | périmètre libre |
| A0157 | LES TARETS | périmètre libre | A0223 | LES GRANDES COTES | périmètre libre |
| A0158 | LES TARETS | périmètre libre | A0224 | LES GRANDS ESSARDS | périmètre libre |
| A0159 | LES TARETS | périmètre libre | A0225 | LES GRANDS ESSARDS | périmètre libre |
| A0160 | LES TARETS | périmètre libre | A0226 | LES GRANDS ESSARDS | périmètre libre |
| A0161 | LES TARETS | périmètre libre | A0227 | LES GRANDS ESSARDS | périmètre libre |
| A0163 | NAMIERE | périmètre libre | A0228 | LES GRANDS ESSARDS | périmètre libre |
| A0164 | NAMIERE | périmètre libre | A0229 | AU DERNIER | périmètre libre |
| A0165 | NAMIERE | périmètre interdit | A0230 | AU DERNIER | périmètre libre |
| A0166 | NAMIERE | périmètre libre | A0231 | AU DERNIER | périmètre libre |
| A0167 | NAMIERE | périmètre libre | A0232 | AU DERNIER | périmètre libre |
| A0168 | NAMIERE | périmètre libre | A0233 | AU DERNIER | périmètre libre |
| A0169 | NAMIERE | périmètre libre | A0234 | AU DERNIER | périmètre libre |
| A0170 | NAMIERE | périmètre libre | A0235 | AU DERNIER | périmètre libre |
| A0171 | NAMIERE | périmètre interdit | A0236 | AU DERNIER | périmètre libre |
| A0172 | NAMIERE | périmètre réglementé | A0237 | AU GENEVRAY | périmètre libre |
| A0173 | NAMIERE | périmètre interdit | A0238 | AU GENEVRAY | périmètre libre |
| A0174 | NAMIERE | périmètre interdit | A0239 | AU GENEVRAY | périmètre libre |
| A0175 | NAMIERE | périmètre interdit | A0240 | AU GENEVRAY | périmètre libre |
| A0177 | NAMIERE | bâti, parcs et jardins | A0241 | AU GENEVRAY | périmètre libre |
| A0178 | NAMIERE | bâti, parcs et jardins | A0242 | PRE DU MAY | bâti, parcs et jardins |
| A0179 | NAMIERE | bâti, parcs et jardins | A0244 | PRE DU MAY | bâti, parcs et jardins |
| A0180 | NAMIERE | bâti, parcs et jardins | A0245 | PRE DU MAY | bâti, parcs et jardins |
| A0181 | NAMIERE | bâti, parcs et jardins | A0246 | PRE DU MAY | bâti, parcs et jardins |
| A0182 | NAMIERE | bâti, parcs et jardins | A0247 | PRE DU MAY | périmètre interdit |
| A0183 | NAMIERE | bâti, parcs et jardins | A0248 | PRE DU MAY | périmètre interdit |
| A0184 | NAMIERE | bâti, parcs et jardins | A0249 | PRE DU MAY | périmètre interdit |
| A0185 | NAMIERE | bâti, parcs et jardins | A0250 | PRE DU MAY | bâti, parcs et jardins |
| A0186 | NAMIERE | bâti, parcs et jardins | A0251 | PRE DU MAY | bâti, parcs et jardins |

| | | | | | |
|-------|-----------------------|------------------------|-------|--------------|------------------------|
| A0187 | NAMIERE | bâti, parcs et jardins | A0252 | PRE DU MAY | périmètre interdit |
| A0188 | NAMIERE | bâti, parcs et jardins | A0253 | PRE DU MAY | bâti, parcs et jardins |
| A0254 | PRE DU MAY | périmètre interdit | B0021 | LE REVON | bâti, parcs et jardins |
| A0256 | PRE DU MAY | périmètre interdit | B0022 | LE REVON | périmètre interdit |
| A0257 | PRE DU MAY | périmètre interdit | B0023 | LE REVON | périmètre réglementé |
| A0258 | PRE DU MAY | périmètre interdit | B0024 | LE REVON | périmètre interdit |
| A0259 | PRE DU MAY | périmètre interdit | B0025 | LE REVON | périmètre réglementé |
| A0260 | PRE DU MAY | périmètre interdit | B0026 | L'ESPAGNE | périmètre libre |
| A0261 | PRE DU MAY | périmètre interdit | B0027 | L'ESPAGNE | périmètre libre |
| A0262 | GORGENIERE | périmètre interdit | B0028 | L'ESPAGNE | périmètre libre |
| A0263 | GORGENIERE | périmètre interdit | B0030 | L'ESPAGNE | bâti, parcs et jardins |
| A0265 | GORGENIERE | périmètre interdit | B0031 | L'ESPAGNE | périmètre interdit |
| A0266 | GORGENIERE | périmètre interdit | B0032 | L'ESPAGNE | périmètre interdit |
| A0267 | GORGENIERE | périmètre interdit | B0033 | COLAVIERE | périmètre libre |
| A0268 | GORGENIERE | bâti, parcs et jardins | B0034 | COLAVIERE | périmètre interdit |
| A0269 | GORGENIERE | bâti, parcs et jardins | B0035 | COLAVIERE | bâti, parcs et jardins |
| A0270 | GORGENIERE | périmètre réglementé | B0037 | COLAVIERE | périmètre interdit |
| A0271 | GORGENIERE | périmètre interdit | B0038 | COLAVIERE | périmètre interdit |
| A0272 | GORGENIERE | périmètre réglementé | B0039 | COLAVIERE | périmètre interdit |
| A0273 | GORGENIERE | périmètre interdit | B0040 | CHARBOTTIER | bâti, parcs et jardins |
| A0274 | GORGENIERE | périmètre réglementé | B0041 | CHARBOTTIER | périmètre réglementé |
| A0275 | LES TARETS | périmètre libre | B0042 | CHARBOTTIER | périmètre réglementé |
| A0276 | LES TARETS | périmètre libre | B0043 | CHARBOTTIER | périmètre interdit |
| A0277 | LES TARETS | périmètre libre | B0044 | CHARBOTTIER | périmètre réglementé |
| A0280 | PRE DU MAY | périmètre interdit | B0045 | CHARBOTTIER | périmètre réglementé |
| A0281 | PRE DU MAY | périmètre interdit | B0046 | CHARBOTTIER | périmètre réglementé |
| A0282 | GALINIERE | bâti, parcs et jardins | B0047 | CHARBOTTIER | périmètre réglementé |
| A0283 | GALINIERE | bâti, parcs et jardins | B0048 | CHARBOTTIER | bâti, parcs et jardins |
| A0284 | GALINIERE | périmètre interdit | B0049 | CHARBOTTIER | périmètre interdit |
| A0285 | GALINIERE | bâti, parcs et jardins | B0050 | CHARBOTTIER | périmètre interdit |
| A0286 | GALINIERE | bâti, parcs et jardins | B0051 | CHARBOTTIER | périmètre réglementé |
| A0287 | GALINIERE | bâti, parcs et jardins | B0052 | CHARBOTTIER | périmètre interdit |
| A0288 | L'ECHAILLON | périmètre réglementé | B0053 | CHARBOTTIER | périmètre libre |
| A0289 | LE MOLLARD DES FILLES | périmètre libre | B0054 | CHARBOTTIER | périmètre réglementé |
| A0290 | PRE DU MAY | bâti, parcs et jardins | B0055 | CHARBOTTIER | périmètre libre |
| A0291 | PRE DU MAY | bâti, parcs et jardins | B0056 | CHARBOTTIER | périmètre interdit |
| A0292 | PRE DU MAY | bâti, parcs et jardins | B0057 | CHARBOTTIER | périmètre interdit |
| A0293 | PRE DU MAY | périmètre réglementé | B0058 | CHARBOTTIER | périmètre libre |
| A0294 | REVALIERE | périmètre libre | B0059 | CHARBOTTIER | périmètre libre |
| A0295 | REVALIERE | périmètre libre | B0060 | COTE CHARVET | périmètre libre |
| A0296 | ESPALASSIERE | périmètre libre | B0061 | COTE CHARVET | périmètre libre |
| A0297 | GENIEVRE | périmètre libre | B0062 | COTE CHARVET | périmètre libre |
| A0298 | NAMIERE | bâti, parcs et jardins | B0063 | COTE CHARVET | périmètre libre |
| A0299 | NAMIERE | bâti, parcs et jardins | B0064 | COTE CHARVET | périmètre interdit |
| A0300 | NAMIERE | bâti, parcs et jardins | B0065 | COTE CHARVET | périmètre interdit |
| B0001 | L'ECHAILLON | périmètre libre | B0066 | COTE CHARVET | périmètre interdit |
| B0002 | L'ECHAILLON | périmètre libre | B0067 | COTE CHARVET | périmètre libre |
| B0003 | L'ECHAILLON | périmètre libre | B0068 | COTE CHARVET | périmètre libre |
| B0004 | L'ECHAILLON | périmètre libre | B0069 | COTE CHARVET | périmètre libre |
| B0005 | L'ECHAILLON | périmètre libre | B0070 | COTE CHARVET | périmètre libre |
| B0006 | L'ECHAILLON | périmètre libre | B0071 | COTE CHARVET | périmètre libre |
| B0007 | L'ECHAILLON | périmètre libre | B0072 | CHAMASSIERE | périmètre interdit |
| B0008 | L'ECHAILLON | périmètre libre | B0073 | CHAMASSIERE | périmètre interdit |
| B0009 | LE REVON | périmètre libre | B0074 | CHAMASSIERE | périmètre interdit |
| B0010 | LE REVON | périmètre libre | B0075 | CHAMASSIERE | périmètre libre |

| | | | | | |
|-------|--------------|------------------------|-------|-----------------|------------------------|
| B0011 | LE REVON | périmètre libre | B0076 | CHAMASSIERE | périmètre interdit |
| B0012 | LE REVON | périmètre libre | B0077 | CHAMASSIERE | bâti, parcs et jardins |
| B0013 | LE REVON | périmètre libre | B0079 | COLAVIERE | bâti, parcs et jardins |
| B0014 | LE REVON | périmètre libre | B0080 | COLAVIERE | bâti, parcs et jardins |
| B0015 | LE REVON | périmètre libre | B0082 | COLAVIERE | bâti, parcs et jardins |
| B0016 | LE REVON | périmètre libre | B0083 | COLAVIERE | bâti, parcs et jardins |
| B0018 | LE REVON | périmètre libre | B0084 | COLAVIERE | bâti, parcs et jardins |
| B0019 | LE REVON | périmètre libre | B0085 | COLAVIERE | bâti, parcs et jardins |
| B0020 | LE REVON | périmètre réglementé | B0086 | COLAVIERE | bâti, parcs et jardins |
| B0087 | COLAVIERE | bâti, parcs et jardins | B0162 | LA RIVOIRE | bâti, parcs et jardins |
| B0090 | RECAMIER | bâti, parcs et jardins | B0163 | LA RIVOIRE | bâti, parcs et jardins |
| B0091 | RECAMIER | bâti, parcs et jardins | B0164 | LA RIVOIRE | bâti, parcs et jardins |
| B0092 | RECAMIER | bâti, parcs et jardins | B0165 | LA RIVOIRE | bâti, parcs et jardins |
| B0093 | RECAMIER | bâti, parcs et jardins | B0166 | LA RIVOIRE | périmètre libre |
| B0094 | RECAMIER | bâti, parcs et jardins | B0167 | LA RIVOIRE | périmètre libre |
| B0095 | RECAMIER | bâti, parcs et jardins | B0168 | LA RIVOIRE | périmètre libre |
| B0096 | RECAMIER | bâti, parcs et jardins | B0169 | LA RIVOIRE | périmètre libre |
| B0097 | RECAMIER | bâti, parcs et jardins | B0170 | LA RIVOIRE | périmètre libre |
| B0098 | RENTILLIERE | bâti, parcs et jardins | B0171 | LA RIVOIRE | périmètre libre |
| B0099 | RENTILLIERE | périmètre interdit | B0172 | LA RIVOIRE | périmètre libre |
| B0100 | RENTILLIERE | périmètre libre | B0173 | ROCHE VENIMEUSE | périmètre libre |
| B0101 | RENTILLIERE | périmètre libre | B0174 | ROCHE VENIMEUSE | périmètre libre |
| B0102 | RENTILLIERE | périmètre réglementé | B0175 | ROCHE VENIMEUSE | périmètre libre |
| B0103 | FOCHAIRE | périmètre réglementé | B0176 | ROCHE VENIMEUSE | périmètre libre |
| B0106 | FOCHAIRE | bâti, parcs et jardins | B0177 | FOCHAIRE | bâti, parcs et jardins |
| B0107 | FOCHAIRE | bâti, parcs et jardins | B0179 | FOCHAIRE | bâti, parcs et jardins |
| B0111 | FOCHAIRE | périmètre réglementé | B0181 | COLAVIERE | bâti, parcs et jardins |
| B0112 | FOCHAIRE | périmètre libre | B0183 | LE REVON | périmètre interdit |
| B0115 | FOCHAIRE | périmètre interdit | B0184 | LE REVON | périmètre interdit |
| B0116 | FOCHAIRE | bâti, parcs et jardins | B0185 | FOCHAIRE | bâti, parcs et jardins |
| B0117 | FOCHAIRE | bâti, parcs et jardins | B0186 | FOCHAIRE | bâti, parcs et jardins |
| B0118 | FOCHAIRE | bâti, parcs et jardins | B0187 | FOCHAIRE | bâti, parcs et jardins |
| B0119 | FOCHAIRE | bâti, parcs et jardins | B0192 | COLAVIERE | périmètre interdit |
| B0120 | FOCHAIRE | bâti, parcs et jardins | B0193 | FOCHAIRE | périmètre réglementé |
| B0122 | FOCHAIRE | périmètre interdit | B0198 | CHARBOTTIER | périmètre réglementé |
| B0124 | FOCHAIRE | bâti, parcs et jardins | B0199 | COLAVIERE | bâti, parcs et jardins |
| B0125 | COTE ROUTE | périmètre libre | B0200 | COLAVIERE | bâti, parcs et jardins |
| B0126 | COTE ROUTE | périmètre libre | B0201 | COLAVIERE | bâti, parcs et jardins |
| B0127 | COTE ROUTE | périmètre libre | B0202 | COLAVIERE | périmètre interdit |
| B0128 | COTE ROUTE | périmètre libre | B0203 | COLAVIERE | périmètre interdit |
| B0129 | COTE ROUTE | périmètre libre | B0204 | FOCHAIRE | périmètre réglementé |
| B0130 | COTE ROUTE | périmètre libre | B0205 | FOCHAIRE | périmètre réglementé |
| B0131 | COTE ROUTE | périmètre libre | B0206 | COLAVIERE | périmètre interdit |
| B0132 | COTE ROUTE | périmètre libre | B0207 | COLAVIERE | périmètre interdit |
| B0133 | CHARBONNIERE | périmètre libre | B0209 | L'ESPAGNE | périmètre interdit |
| B0134 | CHARBONNIERE | périmètre libre | B0211 | LA RIVOIRE | périmètre libre |
| B0135 | CHARBONNIERE | périmètre libre | B0213 | CHAMASSIERE | bâti, parcs et jardins |
| B0136 | CHARBONNIERE | périmètre libre | B0214 | CHAMASSIERE | bâti, parcs et jardins |
| B0137 | CHARBONNIERE | périmètre libre | B0215 | CHAMASSIERE | bâti, parcs et jardins |
| B0138 | CHARBONNIERE | périmètre libre | B0216 | CHAMASSIERE | périmètre interdit |
| B0139 | CHARBONNIERE | périmètre libre | B0217 | CHAMASSIERE | périmètre interdit |
| B0140 | CHARBONNIERE | périmètre libre | B0218 | CHAMASSIERE | périmètre interdit |
| B0141 | CHARBONNIERE | périmètre libre | B0219 | CHAMASSIERE | bâti, parcs et jardins |
| B0143 | CHARBONNIERE | périmètre libre | B0220 | CHAMASSIERE | bâti, parcs et jardins |
| B0145 | CHARBONNIERE | périmètre libre | B0221 | CHAMASSIERE | périmètre interdit |

| | | | | | |
|-------|--------------|------------------------|-------|-------------|------------------------|
| B0146 | CHARBONNIERE | périmètre libre | B0222 | CHAMASSIERE | périmètre interdit |
| B0147 | LA RIVOIRE | périmètre libre | B0224 | FOCHAIRE | bâti, parcs et jardins |
| B0148 | LA RIVOIRE | périmètre libre | B0225 | CHAMASSIERE | périmètre interdit |
| B0149 | LA RIVOIRE | périmètre libre | B0226 | CHAMASSIERE | bâti, parcs et jardins |
| B0150 | LA RIVOIRE | périmètre libre | B0227 | CHAMASSIERE | périmètre interdit |
| B0151 | LA RIVOIRE | périmètre libre | B0228 | CHAMASSIERE | périmètre réglementé |
| B0152 | LA RIVOIRE | périmètre libre | B0229 | RENTILLIERE | périmètre réglementé |
| B0153 | LA RIVOIRE | périmètre libre | B0230 | RENTILLIERE | périmètre interdit |
| B0154 | LA RIVOIRE | périmètre interdit | B0231 | COLAVIERE | périmètre interdit |
| B0155 | LA RIVOIRE | périmètre interdit | B0232 | COLAVIERE | bâti, parcs et jardins |
| B0156 | LA RIVOIRE | périmètre libre | B0233 | L'ESPAGNE | périmètre interdit |
| B0157 | LA RIVOIRE | périmètre interdit | B0234 | L'ESPAGNE | périmètre interdit |
| B0158 | LA RIVOIRE | périmètre libre | B0235 | FOCHAIRE | périmètre interdit |
| B0159 | LA RIVOIRE | périmètre interdit | B0236 | FOCHAIRE | périmètre interdit |
| B0160 | LA RIVOIRE | bâti, parcs et jardins | B0237 | FOCHAIRE | périmètre interdit |
| B0161 | LA RIVOIRE | bâti, parcs et jardins | B0238 | FOCHAIRE | périmètre interdit |
| B0239 | COLAVIERE | périmètre interdit | B0248 | FOCHAIRE | périmètre interdit |
| B0240 | COLAVIERE | périmètre interdit | B0249 | FOCHAIRE | périmètre libre |
| B0241 | FOCHAIRE | périmètre interdit | B0250 | FOCHAIRE | périmètre libre |
| B0242 | FOCHAIRE | périmètre interdit | B0251 | FOCHAIRE | périmètre libre |
| B0245 | FOCHAIRE | périmètre interdit | B0252 | FOCHAIRE | périmètre libre |
| B0246 | FOCHAIRE | périmètre interdit | B0254 | FOCHAIRE | périmètre libre |

**

Politique : Logement

Programme : Aménagement foncier

Opération : Actions foncières

Approbation de la réglementation des boisements de la commune de Saint-Martin d'Uriage

Extrait des décisions de la commission permanente du , dossier n°

Dépôt en Préfecture le :

LA COMMISSION PERMANENTE,

Vu la loi n°2005-157 du 23 février 2005 relative au développement des territoires ruraux et son décret d'application n°2006-394 du 30 mars 2006 ;

Vu les dispositions du Titre II du Livre 1^{er} du Code rural et de la pêche maritime relatif à l'aménagement foncier, notamment les dispositions des articles L.126-1, L.126-2 et R.126-1 à R.126-11 ;

Vu la délibération de cadrage adoptée par l'Assemblée départementale en date du 21 octobre 2010 ;

Vu le projet de réglementation des boisements proposé par la commission communale d'aménagement foncier (CCAF) de Saint Martin d'Uriage dans sa séance du 8 janvier 2014 et approuvé par la Commission permanente du Conseil général de l'Isère lors de sa séance du 24 janvier 2014 ;

Vu le rapport et les conclusions du commissaire enquêteur en date du 6 décembre 2014 ;

Vu les avis de la commune de Saint Martin d'Uriage en date du 6 février 2015, de la Chambre Départementale de l'Agriculture en date du 4 février 2015 et du Centre Régional de la Propriété Forestière Rhône-Alpes en date du 29 avril 2015 ;

Vu la délibération de l'Assemblée départementale en date du 23 octobre 2015 relative à la délégation à la Commission permanente pour la mise en œuvre des procédures d'aménagement foncier ;

Vu le rapport du Président du Conseil départemental n° 2015 C 10 C 11 36 ,

Vu l'avis de la commission déplacements, routes, habitat, environnement, équipement des territoires, numérique,

Décide

Article 1 :

Renouvellement

L'arrêté préfectoral n°2000-7547 du 23 octobre 2000 relatif à la réglementation des boisements de la commune de Saint-Martin d'Uriage est remplacé par la présente délibération.

Article 2 :

Périmètres

L'ensemble du territoire communal est divisé en trois périmètres définis par référence aux documents cadastraux de la commune annexés à la présente délibération :

Un périmètre libre (en vert sur la carte) : il n'y a pas de prescription dans le périmètre libre au titre de la réglementation des boisements. Toute plantation doit respecter les distances de recul prévues par l'article 671 du Code civil.

Un périmètre interdit (en rouge sur la carte) : tous semis, plantations et replantations après coupe rase d'essences forestières, sont interdits.

Un périmètre réglementé (en jaune sur la carte) : dans ce périmètre, les semis, plantations ou replantations après coupe rase d'essences forestières sont autorisées avec l'obligation de respecter les distances de recul suivantes :

-Par rapport aux fonds agricoles voisins non boisés : la distance minimale de recul à respecter, lorsque le fonds voisin est une parcelle agricole, devra être de 4 mètres.

-Par rapport à la voirie publique départementale ou communale ou rurale : la distance minimale de recul à respecter, à partir de la limite des dépendances du domaine public, est de 12 mètres.

-Par rapport aux habitations et zones de loisirs : la distance minimale de recul à respecter, lorsque le fonds voisin est une habitation ou une zone de loisirs, est de 6 mètres par rapport au mur de l'habitation.

-Par rapport aux berges d'un cours d'eau : aucune distance minimale de recul au titre de la réglementation des boisements n'est préconisée et seule la législation en vigueur devra être respectée.

Si le fond voisin est déjà boisé, la distance de recul est de 2 mètres minimum.

Dans le périmètre réglementé, en cas de semis, plantation ou replantation, il n'y a pas de distinction entre les différentes essences forestières concernant les distances de recul. Cependant, la plantation de résineux est interdite dans ce périmètre.

La liste des parcelles cadastrales comprises dans les 3 périmètres ainsi que la carte communale des périmètres figurent en annexe. En cas d'incohérence entre la liste des parcelles et la carte des périmètres, la carte fait foi.

La durée de validité du périmètre interdit est de 15 ans à compter de la publication de la présente délibération. A l'issue de ces 15 ans, le périmètre interdit devient d'office un périmètre réglementé avec les distances de recul mentionnées ci-dessus.

Le périmètre réglementé est valable jusqu'à la révision de la réglementation des boisements.

Dans tous les périmètres, l'entretien des bandes de recul est à la charge du propriétaire.

Article 3 :

Eléments exclus de la réglementation

Les éléments suivants sont exclus de la réglementation des boisements :

- les habitations et les parcs ou jardins attenants,
- les vergers (y compris les truffières),
- les haies champêtres ou les haies de type agro-forestier,
- les arbres isolés,
- les plantations anti-congères et les plantations réalisées dans le cadre d'un aménagement foncier (inter)communal ou dans le cadre d'un projet communal (ou associatif) d'intérêt collectif.

Article 4 :

Sapins de Noël

Les semis, plantations ou replantations de sapins de Noël, tels que définis dans le décret n°2003-285 du 24 mars 2003, ne sont pas soumis aux interdictions et réglementations des boisements. Cependant, tous semis, plantations ou replantations de sapins de Noël restent soumis à déclaration auprès du Conseil départemental (article R.126-8-1 du code rural et de la pêche maritime).

Article 5 :

Replantation après coupe rase

Les interdictions ou réglementation après coupes rases ne peuvent s'appliquer qu'à des parcelles isolées ou à des parcelles rattachées à un massif d'une superficie inférieure à 1 hectare pour les peupleraies ou 4 hectares pour les autres peuplements.

Cette mesure ne concerne que les parcelles boisées incluses dans les périmètres interdits ou réglementés.

| | Dans les périmètres interdits | Dans les périmètres réglementés |
|---------------------------------------|--|---|
| Parcelle boisée isolée | Après une coupe rase, on ne replante pas | Après une coupe rase, on peut replanter en respectant la réglementation |
| Massif en peupleraie < 1 ha | | |
| Massif autres bois < 4 ha | | |

Quel que soit le périmètre, la reconstitution des boisements après coupe rase ne peut être interdite lorsque les boisements sont classés à conserver ou à protéger en application de l'article L.130-1 du code de l'urbanisme ou lorsque le maintien de la destination forestière est nécessaire pour un des motifs énumérés à l'article L.311-3 du code forestier.

Article 6 :

Dispositions particulières

Chaque périmètre ne comprend que des parcelles cadastrales entières. Il n'a donc pas été procédé à des divisions de parcelles lorsqu'une parcelle cadastrale avait une utilisation mixte (forestière et agricole par exemple). Le périmètre dans lequel se trouve une parcelle d'utilisation mixte a été défini par la CCAF à partir de son utilisation principale. En vertu de la délibération cadre du Conseil général du 21 octobre 2010, la reconstitution après coupe rase des parties boisées de ces parcelles ne peut être interdite lorsque ces boisements constituent ou sont attenants à un massif boisé de plus de 4 hectares ou à une peupleraie de plus de 1 hectare.

Article 7 :

Procédure

Tout propriétaire qui veut procéder à des semis, plantations et replantations d'essences forestières au sein du périmètre réglementé doit en faire la demande d'autorisation préalable auprès du Conseil départemental, par l'intermédiaire du Maire de Saint-Martin d'Uriage, à partir d'un imprimé disponible en mairie ou au Conseil départemental.

En cas de non réponse à l'expiration d'un délai de 3 mois, le demandeur peut procéder au semis, à la plantation ou replantation envisagé pendant 5 ans à compter de cette date.

Article 8 :

Approbation et diffusion

La présente délibération sera affichée pendant quinze jours au moins en mairie de Saint Martin d'Uriage et fera l'objet d'un avis publié dans un journal local diffusé dans tout le département. Elle sera insérée au recueil des actes administratifs du Département.

La réglementation des boisements sera exécutoire et les mesures transitoires édictées par délibération de la commission permanente du Conseil général en date du 28 juin 2013 seront caduques après les dernières mesures de publicité.

Le Directeur général des services du Département de l'Isère et le Maire de la commune du Touvet sont chargés, chacun en ce qui le concerne, de l'exécution de la présente délibération.

Article 9 :

Recours

La présente délibération peut être contestée dans un délai de deux mois à compter de sa publication. Un tel recours contentieux devra être déposé devant le Tribunal administratif de Grenoble, sis 2, place

de Verdun - 38000 Grenoble. Dans ce même délai, la présente délibération pourra également être l'objet d'un recours gracieux auprès de Monsieur le Président du Département de l'Isère, cette démarche suspendant le délai du recours contentieux.

ANNEXES

Règlementation des boisements
Commune de Saint-Martin d'Uriage
 Carte des périmètres

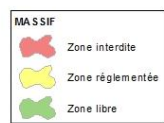
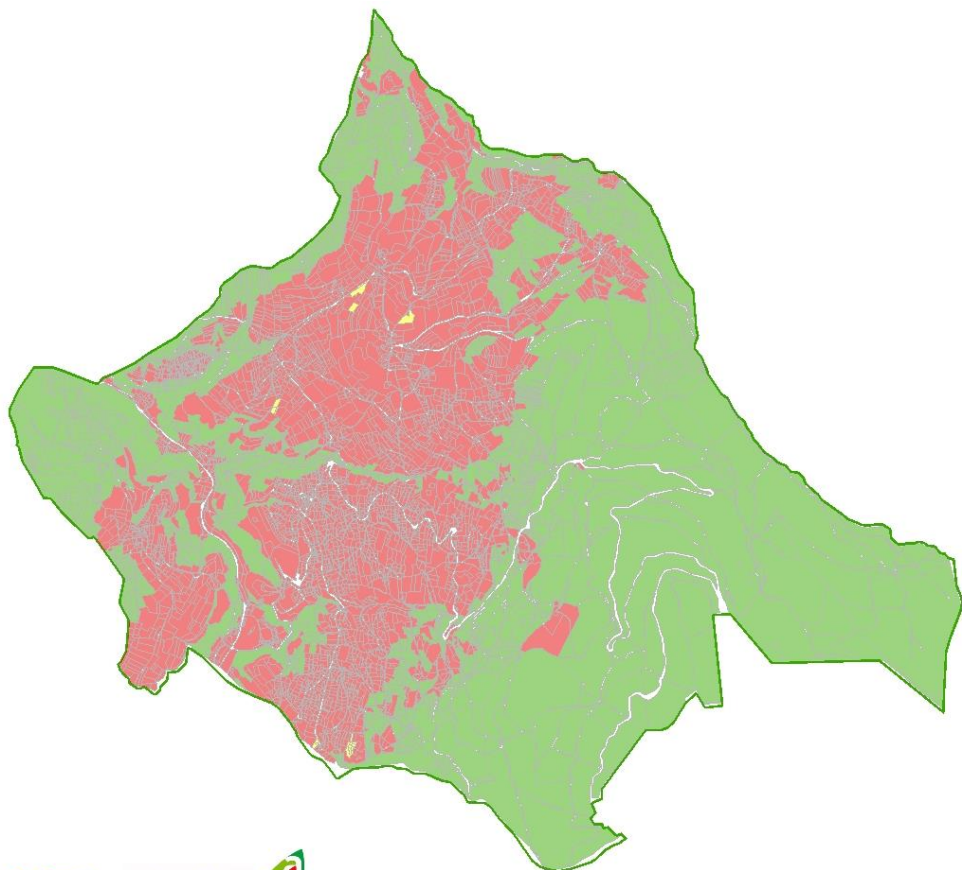

| Parcelle | Lieu dit | Périmètre affecté | Parcelle | Lieu dit | Périmètre affecté |
|----------|--------------|--------------------|----------|---------------|--------------------|
| A0001 | LES TAILLEES | périmètre interdit | A0060 | CHAMP ROLLAND | périmètre interdit |
| A0002 | LES TAILLEES | périmètre interdit | A0061 | GRAND VERGER | périmètre interdit |
| A0003 | LES TAILLEES | périmètre interdit | A0062 | GRAND VERGER | périmètre libre |
| A0004 | LES TAILLEES | périmètre interdit | A0063 | GRAND VERGER | périmètre libre |
| A0005 | LES TAILLEES | périmètre interdit | A0064 | MIREMOND | périmètre libre |
| A0006 | LES TAILLEES | périmètre interdit | A0065 | MIREMOND | périmètre libre |
| A0007 | LES TAILLEES | périmètre interdit | A0066 | MIREMOND | périmètre libre |
| A0008 | LES TAILLEES | périmètre interdit | A0067 | MIREMOND | périmètre libre |

| | | | | | |
|-------|---------------|--------------------|-------|---------------|--------------------|
| A0009 | LES TAILLEES | périmètre interdit | A0068 | MIREMOND | périmètre libre |
| A0010 | LES TAILLEES | périmètre interdit | A0069 | MIREMOND | périmètre libre |
| A0011 | LES TAILLEES | périmètre interdit | A0070 | MIREMOND | périmètre libre |
| A0012 | LES TAILLEES | périmètre interdit | A0071 | MIREMOND | périmètre libre |
| A0013 | LES TAILLEES | périmètre interdit | A0072 | MIREMOND | périmètre libre |
| A0014 | LES TAILLEES | périmètre interdit | A0073 | MIREMOND | périmètre libre |
| A0015 | LES TAILLEES | périmètre interdit | A0074 | MIREMOND | périmètre libre |
| A0016 | LES TAILLEES | périmètre interdit | A0075 | MIREMOND | périmètre libre |
| A0017 | LES TAILLEES | périmètre interdit | A0077 | MIREMOND | périmètre interdit |
| A0018 | LES TAILLEES | périmètre interdit | A0078 | MIREMOND | périmètre libre |
| A0019 | LES TAILLEES | périmètre interdit | A0079 | MIREMOND | périmètre libre |
| A0020 | LES TAILLEES | périmètre interdit | A0080 | MIREMOND | périmètre libre |
| A0021 | LES TAILLEES | périmètre interdit | A0081 | MIREMOND | périmètre libre |
| A0022 | LES TAILLEES | périmètre libre | A0082 | MIREMOND | périmètre libre |
| A0023 | LES TAILLEES | périmètre libre | A0083 | MIREMOND | périmètre libre |
| A0024 | LES TAILLEES | périmètre libre | A0084 | MIREMOND | périmètre libre |
| A0025 | LES TAILLEES | périmètre libre | A0085 | MIREMOND | périmètre libre |
| A0026 | LES TAILLEES | périmètre libre | A0086 | MIREMOND | périmètre libre |
| A0027 | LES TAILLEES | périmètre libre | A0087 | MIREMOND | périmètre libre |
| A0028 | VALENTIER | périmètre libre | A0088 | MIREMOND | périmètre libre |
| A0029 | VALENTIER | périmètre libre | A0089 | MIREMOND | périmètre libre |
| A0030 | VALENTIER | périmètre libre | A0090 | MIREMOND | périmètre interdit |
| A0031 | LA VERNAZ | périmètre interdit | A0091 | MIREMOND | périmètre libre |
| A0032 | LA VERNAZ | périmètre libre | A0094 | PIERRE GALLON | périmètre libre |
| A0033 | LA VERNAZ | périmètre interdit | A0095 | PIERRE GALLON | périmètre libre |
| A0034 | LA VERNAZ | périmètre interdit | A0096 | PIERRE GALLON | périmètre libre |
| A0035 | LA VERNAZ | périmètre interdit | A0097 | PIERRE GALLON | périmètre interdit |
| A0036 | LA VERNAZ | périmètre interdit | A0098 | PIERRE GALLON | périmètre interdit |
| A0037 | LA VERNAZ | périmètre interdit | A0099 | PIERRE GALLON | périmètre interdit |
| A0038 | ROCHAT | périmètre interdit | A0100 | PIERRE GALLON | périmètre libre |
| A0039 | ROCHAT | périmètre interdit | A0101 | PIERRE GALLON | périmètre libre |
| A0040 | ROCHAT | périmètre interdit | A0103 | PIERRE GALLON | périmètre interdit |
| A0041 | ROCHAT | périmètre interdit | A0104 | PIERRE GALLON | périmètre interdit |
| A0042 | LES CIVEREES | périmètre interdit | A0105 | PIERRE GALLON | périmètre interdit |
| A0043 | LES CIVEREES | périmètre interdit | A0106 | PIERRE GALLON | périmètre interdit |
| A0044 | LES CIVEREES | périmètre interdit | A0107 | PIERRE GALLON | périmètre interdit |
| A0045 | LES CIVEREES | périmètre interdit | A0108 | PIERRE GALLON | périmètre interdit |
| A0046 | LES CIVEREES | périmètre interdit | A0109 | PIERRE GALLON | périmètre libre |
| A0047 | LES CIVEREES | périmètre interdit | A0110 | PIERRE GALLON | périmètre libre |
| A0048 | LES CIVEREES | périmètre interdit | A0111 | AUX TRONCHES | périmètre interdit |
| A0049 | CHAMP ROLLAND | périmètre libre | A0112 | AUX TRONCHES | périmètre interdit |
| A0050 | CHAMP ROLLAND | périmètre libre | A0113 | AUX TRONCHES | périmètre libre |
| A0051 | CHAMP ROLLAND | périmètre libre | A0114 | AUX TRONCHES | périmètre interdit |
| A0052 | CHAMP ROLLAND | périmètre libre | A0115 | AUX TRONCHES | périmètre libre |
| A0053 | CHAMP ROLLAND | périmètre libre | A0116 | AUX TRONCHES | périmètre libre |
| A0054 | CHAMP ROLLAND | périmètre interdit | A0117 | AUX TRONCHES | périmètre libre |
| A0055 | CHAMP ROLLAND | périmètre interdit | A0118 | AUX TRONCHES | périmètre libre |
| A0056 | CHAMP ROLLAND | périmètre libre | A0119 | AUX TRONCHES | périmètre libre |
| A0057 | CHAMP ROLLAND | périmètre libre | A0120 | AUX TRONCHES | périmètre libre |
| A0058 | CHAMP ROLLAND | périmètre libre | A0121 | AUX TRONCHES | périmètre libre |
| A0059 | CHAMP ROLLAND | périmètre libre | A0122 | AUX TRONCHES | périmètre libre |
| A0123 | AUX TRONCHES | périmètre interdit | A0192 | LES ROCHERES | périmètre interdit |
| A0124 | AUX TRONCHES | périmètre interdit | A0193 | LES ROCHERES | périmètre libre |
| A0125 | AUX TRONCHES | périmètre libre | A0194 | LES ROCHERES | périmètre interdit |
| A0126 | LES ROUTES | périmètre libre | A0195 | LES ROCHERES | périmètre libre |
| A0127 | LES ROUTES | périmètre libre | A0197 | LES ROCHERES | périmètre libre |

| | | | | | |
|-------|---------------|--------------------|-------|------------------|--------------------|
| A0128 | LES ROUTES | périmètre interdit | A0198 | LES ROCHERES | périmètre libre |
| A0129 | LES ROUTES | périmètre libre | A0199 | LES ROCHERES | périmètre interdit |
| A0130 | LES ROUTES | périmètre libre | A0200 | LES ROCHERES | périmètre interdit |
| A0136 | LES ROUTES | périmètre libre | A0201 | LES ROCHERES | périmètre interdit |
| A0137 | PRE PEILLOUD | périmètre libre | A0202 | LES ROCHERES | périmètre interdit |
| A0138 | AUX GROSSES | périmètre libre | A0203 | LES ROCHERES | périmètre libre |
| A0139 | AUX GROSSES | périmètre libre | A0204 | BOIS MEUNIER | périmètre libre |
| A0140 | AUX GROSSES | périmètre libre | A0205 | PIERRE RENARD | périmètre libre |
| A0141 | AUX GROSSES | périmètre libre | A0206 | PIERRE RENARD | périmètre interdit |
| A0142 | AUX GROSSES | périmètre libre | A0207 | PIERRE RENARD | périmètre libre |
| A0143 | AUX GROSSES | périmètre libre | A0208 | LES CHAMASSIERES | périmètre interdit |
| A0144 | AUX GROSSES | périmètre libre | A0209 | LES CHAMASSIERES | périmètre interdit |
| A0145 | COTE BILLARD | périmètre libre | A0212 | LES CHAMASSIERES | périmètre interdit |
| A0146 | COTE BILLARD | périmètre libre | A0213 | LES CHAMASSIERES | périmètre interdit |
| A0147 | COTE BILLARD | périmètre libre | A0219 | CHAMP BOUCON | périmètre interdit |
| A0148 | COTE BILLARD | périmètre libre | A0220 | CHAMP BOUCON | périmètre interdit |
| A0149 | COTE BILLARD | périmètre libre | A0225 | CHAMP BOUCON | périmètre interdit |
| A0150 | COTE BILLARD | périmètre libre | A0228 | CHAMP BOUCON | périmètre interdit |
| A0151 | COTE BILLARD | périmètre libre | A0229 | CHAMP BOUCON | périmètre interdit |
| A0152 | AU PLON | périmètre libre | A0230 | FONTANETTE | périmètre interdit |
| A0153 | AU PLON | périmètre libre | A0231 | FONTANETTE | périmètre interdit |
| A0154 | AU PLON | périmètre interdit | A0232 | FONTANETTE | périmètre interdit |
| A0155 | AU PLON | périmètre libre | A0233 | FONTANETTE | périmètre interdit |
| A0157 | AU PLON | périmètre interdit | A0235 | FONTANETTE | périmètre interdit |
| A0158 | AU PLON | périmètre interdit | A0236 | FONTANETTE | périmètre interdit |
| A0159 | AU PLON | périmètre interdit | A0237 | FONTANETTE | périmètre interdit |
| A0160 | AU PLON | périmètre interdit | A0238 | FONTANETTE | périmètre interdit |
| A0163 | AU PLON | périmètre interdit | A0239 | FONTANETTE | périmètre interdit |
| A0164 | AU PLON | périmètre interdit | A0240 | FONTANETTE | périmètre interdit |
| A0165 | AU PLON | périmètre interdit | A0241 | FONTANETTE | périmètre interdit |
| A0167 | DE VILLENEUVE | périmètre interdit | A0242 | PRE RONDET | périmètre interdit |
| A0168 | AU PLON | périmètre interdit | A0243 | PRE RONDET | périmètre interdit |
| A0169 | AU PLON | périmètre interdit | A0245 | PRE RONDET | périmètre interdit |
| A0170 | AU PLON | périmètre interdit | A0246 | LE GRAND REY | périmètre interdit |
| A0172 | AUX ALBERTS | périmètre interdit | A0247 | LE GRAND REY | périmètre interdit |
| A0173 | AUX ALBERTS | périmètre interdit | A0248 | LE GRAND REY | périmètre interdit |
| A0174 | AUX ALBERTS | périmètre libre | A0249 | LE GRAND REY | périmètre interdit |
| A0175 | AUX ALBERTS | périmètre libre | A0250 | LE GRAND REY | périmètre interdit |
| A0176 | AUX ALBERTS | périmètre libre | A0251 | LE GRAND REY | périmètre interdit |
| A0177 | AUX ALBERTS | périmètre libre | A0252 | LE GRAND REY | périmètre interdit |
| A0178 | AUX ALBERTS | périmètre libre | A0253 | LE GRAND REY | périmètre interdit |
| A0179 | AUX ALBERTS | périmètre libre | A0254 | LE GRAND REY | périmètre interdit |
| A0180 | AUX ALBERTS | périmètre libre | A0255 | FONTANETTE | périmètre interdit |
| A0181 | AUX ALBERTS | périmètre libre | A0256 | LE GRAND REY | périmètre interdit |
| A0182 | AUX ALBERTS | périmètre libre | A0257 | LE GRAND REY | périmètre interdit |
| A0183 | AUX ALBERTS | périmètre interdit | A0258 | LE GRAND REY | périmètre interdit |
| A0184 | AUX ALBERTS | périmètre libre | A0259 | LE GRAND REY | périmètre interdit |
| A0185 | AUX ALBERTS | périmètre interdit | A0260 | LES ETONS | périmètre libre |
| A0186 | AUX ALBERTS | périmètre libre | A0261 | LES ETONS | périmètre libre |
| A0187 | LES ROCHERES | périmètre libre | A0262 | LES ETONS | périmètre interdit |
| A0188 | LES ROCHERES | périmètre interdit | A0263 | LES ETONS | périmètre libre |
| A0189 | LES ROCHERES | périmètre interdit | A0264 | LES ETONS | périmètre libre |
| A0190 | LES ROCHERES | périmètre interdit | A0265 | LES ETONS | périmètre libre |
| A0266 | CHAMP QUIEUX | périmètre libre | A0330 | CHAMP BERGIN | périmètre libre |
| A0267 | CHAMP QUIEUX | périmètre interdit | A0331 | CHAMP BERGIN | périmètre libre |
| A0268 | CHAMP QUIEUX | périmètre interdit | A0332 | CHAMP BERGIN | périmètre libre |

| | | | | | |
|-------|---------------|--------------------|-------|----------------------|--------------------|
| A0269 | CHAMP QUIEUX | périmètre interdit | A0333 | CHAMP BERGIN | périmètre libre |
| A0270 | CHAMP QUIEUX | périmètre interdit | A0334 | CHAMP BERGIN | périmètre libre |
| A0271 | CHAMP QUIEUX | périmètre interdit | A0335 | CHAMP BERGIN | périmètre libre |
| A0272 | CHAMP QUIEUX | périmètre interdit | A0336 | CHAMP BERGIN | périmètre libre |
| A0273 | CHAMP QUIEUX | périmètre interdit | A0337 | CHAMP BERGIN | périmètre libre |
| A0274 | CHAMP QUIEUX | périmètre interdit | A0338 | CHAMP BERGIN | périmètre libre |
| A0275 | CHAMP QUIEUX | périmètre interdit | A0339 | CHAMP BERGIN | périmètre libre |
| A0276 | CHAMP QUIEUX | périmètre interdit | A0340 | CHAMP BERGIN | périmètre libre |
| A0277 | CHAMP QUIEUX | périmètre libre | A0341 | CHAMP BERGIN | périmètre libre |
| A0278 | CHAMP QUIEUX | périmètre interdit | A0342 | CHAMP BERGIN | périmètre libre |
| A0279 | CHAMP QUIEUX | périmètre interdit | A0343 | CHAMP BERGIN | périmètre libre |
| A0280 | CHAMP QUIEUX | périmètre interdit | A0344 | CHAMP BERGIN | périmètre libre |
| A0281 | CHAMP QUIEUX | périmètre interdit | A0345 | CHAMP BERGIN | périmètre libre |
| A0282 | CHAMP QUIEUX | périmètre interdit | A0346 | CHAMP BERGIN | périmètre libre |
| A0283 | CHAMP QUIEUX | périmètre interdit | A0347 | CHAMP BERGIN | périmètre libre |
| A0284 | CHAMP QUIEUX | périmètre interdit | A0348 | CHAMP BERGIN | périmètre libre |
| A0285 | CHAMP QUIEUX | périmètre interdit | A0349 | CHAMP BERGIN | périmètre libre |
| A0286 | CHAMP QUIEUX | périmètre interdit | A0350 | CHAMP BERGIN | périmètre libre |
| A0287 | CHAMP QUIEUX | périmètre interdit | A0351 | CHAMP BERGIN | périmètre libre |
| A0288 | CHAMP QUIEUX | périmètre interdit | A0352 | CHAMP BERGIN | périmètre libre |
| A0289 | CHAMP QUIEUX | périmètre interdit | A0353 | LES QUATRE SEIGNEURS | périmètre libre |
| A0290 | CHAMP QUIEUX | périmètre interdit | A0354 | LES ECOUAITS | périmètre libre |
| A0291 | CHAMP QUIEUX | périmètre interdit | A0355 | LES ECOUAITS | périmètre libre |
| A0292 | CHAMP QUIEUX | périmètre interdit | A0356 | LES ECOUAITS | périmètre libre |
| A0294 | PRE RONDET | périmètre interdit | A0357 | LES ECOUAITS | périmètre libre |
| A0297 | PRE RONDET | périmètre interdit | A0358 | LES ECOUAITS | périmètre libre |
| A0298 | PRE RONDET | périmètre interdit | A0359 | LES ECOUAITS | périmètre libre |
| A0299 | RIPES | périmètre libre | A0360 | LES ECOUAITS | périmètre libre |
| A0300 | RIPES | périmètre interdit | A0361 | LES ECOUAITS | périmètre libre |
| A0301 | RIPES | périmètre libre | A0362 | L ESSARD | périmètre libre |
| A0302 | RIPES | périmètre libre | A0363 | L ESSARD | périmètre libre |
| A0303 | RIPES | périmètre libre | A0364 | L ESSARD | périmètre libre |
| A0304 | RIPES | périmètre libre | A0365 | L ESSARD | périmètre libre |
| A0305 | RIPES | périmètre libre | A0366 | L ESSARD | périmètre libre |
| A0306 | RIPES | périmètre interdit | A0367 | L ESSARD | périmètre libre |
| A0308 | RIPES | périmètre interdit | A0368 | L ESSARD | périmètre interdit |
| A0309 | GRAND CHAMP | périmètre interdit | A0369 | COMBAYOU | périmètre libre |
| A0310 | GRAND CHAMP | périmètre interdit | A0370 | COMBAYOU | périmètre libre |
| A0311 | GRAND CHAMP | périmètre interdit | A0371 | COMBAYOU | périmètre libre |
| A0312 | GRAND CHAMP | périmètre interdit | A0372 | COMBAYOU | périmètre libre |
| A0313 | GRAND CHAMP | périmètre interdit | A0373 | COMBAYOU | périmètre libre |
| A0314 | GRAND CHAMP | périmètre interdit | A0374 | COMBAYOU | périmètre libre |
| A0315 | GRAND CHAMP | périmètre interdit | A0375 | COMBAYOU | périmètre libre |
| A0317 | AU NAI | périmètre interdit | A0376 | COMBAYOU | périmètre libre |
| A0318 | AU NAI | périmètre libre | A0377 | COMBAYOU | périmètre libre |
| A0320 | CHAMP BERGIN | périmètre libre | A0378 | COMBAYOU | périmètre libre |
| A0321 | CHAMP BERGIN | périmètre libre | A0379 | CHAMP CHARREY | périmètre libre |
| A0322 | CHAMP BERGIN | périmètre libre | A0380 | CHAMP CHARREY | périmètre libre |
| A0323 | CHAMP BERGIN | périmètre libre | A0381 | CHAMP CHARREY | périmètre libre |
| A0324 | CHAMP BERGIN | périmètre libre | A0382 | CHAMP CHARREY | périmètre libre |
| A0325 | CHAMP BERGIN | périmètre libre | A0383 | CHAMP CHARREY | périmètre libre |
| A0326 | CHAMP BERGIN | périmètre libre | A0384 | CHAMP CHARREY | périmètre libre |
| A0327 | CHAMP BERGIN | périmètre libre | A0385 | CHAMP CHARREY | périmètre libre |
| A0328 | CHAMP BERGIN | périmètre libre | A0386 | CHAMP CHARREY | périmètre libre |
| A0329 | CHAMP BERGIN | périmètre libre | A0387 | CHAMP CHARREY | périmètre libre |
| A0388 | CHAMP CHARREY | périmètre libre | A0446 | GRAND ESSARD | périmètre libre |

| | | | | | |
|-------|----------------|-----------------|-------|---------------------|-----------------|
| A0389 | CHAMP CHARREY | périmètre libre | A0447 | GRAND ESSARD | périmètre libre |
| A0390 | CHAMP CHARREY | périmètre libre | A0448 | LA ROCHE D ALICOUUD | périmètre libre |
| A0391 | CHAMP CHARREY | périmètre libre | A0449 | CHAMP BERTON | périmètre libre |
| A0392 | CHAMP CHARREY | périmètre libre | A0450 | CHAMP BERTON | périmètre libre |
| A0393 | CHAMP CHARREY | périmètre libre | A0451 | CHAMP BERTON | périmètre libre |
| A0394 | CHAMP CHARREY | périmètre libre | A0452 | CHAMP BERTON | périmètre libre |
| A0395 | CHAMP CHARREY | périmètre libre | A0453 | CHAMP BERTON | périmètre libre |
| A0396 | CHAMP CHARREY | périmètre libre | A0454 | CHAMP BERTON | périmètre libre |
| A0397 | CHAMP CHARREY | périmètre libre | A0455 | CHAMP BERTON | périmètre libre |
| A0398 | CHAMP CHARREY | périmètre libre | A0458 | CHAMP BERTON | périmètre libre |
| A0399 | CHAMP CHARREY | périmètre libre | A0459 | CHAMP BERTON | périmètre libre |
| A0400 | CHAMP CHARREY | périmètre libre | A0460 | TROU DE LA FELI | périmètre libre |
| A0401 | CHAMP CHARREY | périmètre libre | A0461 | TROU DE LA FELI | périmètre libre |
| A0402 | CHAMP CHARREY | périmètre libre | A0462 | L ENTEYS | périmètre libre |
| A0403 | CHAMP CHARREY | périmètre libre | A0463 | L ENTEYS | périmètre libre |
| A0404 | CHAMP CHARREY | périmètre libre | A0464 | L ENTEYS | périmètre libre |
| A0405 | CHAMP CHARREY | périmètre libre | A0465 | L ENTEYS | périmètre libre |
| A0406 | CHAMP CHARREY | périmètre libre | A0466 | FELI | périmètre libre |
| A0407 | CHAMP CHARREY | périmètre libre | A0467 | FELI | périmètre libre |
| A0408 | CHAMP CHARREY | périmètre libre | A0468 | FELI | périmètre libre |
| A0409 | CHAMP CHARREY | périmètre libre | A0469 | FELI | périmètre libre |
| A0410 | CHAMP CHARREY | périmètre libre | A0470 | FELI | périmètre libre |
| A0411 | CHAMP CHARREY | périmètre libre | A0471 | FELI | périmètre libre |
| A0412 | CHAMP CHARREY | périmètre libre | A0472 | FELI | périmètre libre |
| A0413 | CHAMP CHARREY | périmètre libre | A0473 | EN CHABOT | périmètre libre |
| A0414 | LE FAIT | périmètre libre | A0474 | EN CHABOT | périmètre libre |
| A0415 | LE FAIT | périmètre libre | A0475 | EN CHABOT | périmètre libre |
| A0416 | LE FAIT | périmètre libre | A0476 | EN CHABOT | périmètre libre |
| A0417 | LE FAIT | périmètre libre | A0477 | PRA MARGOT | périmètre libre |
| A0418 | LE FAIT | périmètre libre | A0478 | PRA MARGOT | périmètre libre |
| A0419 | LE FAIT | périmètre libre | A0479 | PRA MARGOT | périmètre libre |
| A0420 | LE FAIT | périmètre libre | A0480 | PRA MARGOT | périmètre libre |
| A0421 | LE FAIT | périmètre libre | A0481 | PRA MARGOT | périmètre libre |
| A0422 | LE FAIT | périmètre libre | A0482 | PRA MARGOT | périmètre libre |
| A0423 | LE FAIT | périmètre libre | A0483 | PRA MARGOT | périmètre libre |
| A0424 | LE FAIT | périmètre libre | A0484 | PRA MARGOT | périmètre libre |
| A0425 | LE FAIT | périmètre libre | A0485 | PRA MARGOT | périmètre libre |
| A0426 | LE FAIT | périmètre libre | A0486 | PRA MARGOT | périmètre libre |
| A0427 | LE FAIT | périmètre libre | A0487 | PRA MARGOT | périmètre libre |
| A0428 | LE FAIT | périmètre libre | A0488 | PRA MARGOT | périmètre libre |
| A0429 | LE FAIT | périmètre libre | A0489 | PRA MARGOT | périmètre libre |
| A0430 | LE FAIT | périmètre libre | A0490 | PRA MARGOT | périmètre libre |
| A0431 | LE FAIT | périmètre libre | A0491 | PRA MARGOT | périmètre libre |
| A0432 | LE FAIT | périmètre libre | A0492 | PRA MARGOT | périmètre libre |
| A0433 | LE FAIT | périmètre libre | A0493 | PRA MARGOT | périmètre libre |
| A0434 | LE FAIT | périmètre libre | A0494 | PRA MARGOT | périmètre libre |
| A0435 | LE FAIT | périmètre libre | A0495 | PRA MARGOT | périmètre libre |
| A0436 | LE FAIT | périmètre libre | A0496 | PRA MARGOT | périmètre libre |
| A0437 | LE FAIT | périmètre libre | A0497 | PRA MARGOT | périmètre libre |
| A0438 | LE FAIT | périmètre libre | A0498 | PRA MARGOT | périmètre libre |
| A0439 | LE FAIT | périmètre libre | A0499 | LE SIELEYRES | périmètre libre |
| A0440 | CHAMP DE L ODE | périmètre libre | A0500 | LES TROPPEES | périmètre libre |
| A0441 | CHAMP DE L ODE | périmètre libre | A0501 | LES TROPPEES | périmètre libre |
| A0442 | CHAMP DE L ODE | périmètre libre | A0502 | LES TROPPEES | périmètre libre |
| A0443 | CHAMP DE L ODE | périmètre libre | A0503 | CHAMP D ALICOUUD | périmètre libre |
| A0444 | CHAMP DE L ODE | périmètre libre | A0504 | CHAMP D ALICOUUD | périmètre libre |

| | | | | | |
|-------|----------------|--------------------|-------|------------------|--------------------|
| A0445 | GRAND ESSARD | périmètre libre | A0505 | CHAMP D ALICOU | périmètre libre |
| A0506 | CHAMP D ALICOU | périmètre libre | A0572 | LES ADRETS | périmètre interdit |
| A0507 | CHAMP D ALICOU | périmètre libre | A0573 | LES ADRETS | périmètre interdit |
| A0508 | CHAMP D ALICOU | périmètre libre | A0574 | LES ADRETS | périmètre interdit |
| A0509 | CHAMP D ALICOU | périmètre libre | A0575 | LES ADRETS | périmètre libre |
| A0510 | CHAMP D ALICOU | périmètre libre | A0576 | LES ADRETS | périmètre interdit |
| A0511 | LES EPALIERES | périmètre libre | A0577 | LES ADRETS | périmètre libre |
| A0513 | VAUJALLAS | périmètre libre | A0578 | LES ADRETS | périmètre interdit |
| A0515 | VAUJALLAS | périmètre interdit | A0580 | MANESSOLLE | périmètre libre |
| A0518 | AUX PEIFFENDES | périmètre interdit | A0581 | MANESSOLLE | périmètre libre |
| A0522 | AUX PEIFFENDES | périmètre interdit | A0582 | MANESSOLLE | périmètre libre |
| A0523 | LA VIGNASSE | périmètre interdit | A0583 | MANESSOLLE | périmètre libre |
| A0524 | LA VIGNASSE | périmètre libre | A0584 | MANESSOLLE | périmètre libre |
| A0525 | LA VIGNASSE | périmètre libre | A0585 | MANESSOLLE | périmètre libre |
| A0526 | BANCHET | périmètre libre | A0586 | MANESSOLLE | périmètre libre |
| A0527 | BANCHET | périmètre libre | A0587 | CHAMP ROLLAND | périmètre libre |
| A0528 | BANCHET | périmètre libre | A0588 | MIREMOND | périmètre libre |
| A0529 | BANCHET | périmètre libre | A0590 | MIREMOND | périmètre libre |
| A0530 | BANCHET | périmètre libre | A0591 | MIREMOND | périmètre libre |
| A0531 | BANCHET | périmètre libre | A0592 | MIREMOND | périmètre libre |
| A0532 | BANCHET | périmètre libre | A0593 | MIREMOND | périmètre libre |
| A0533 | BANCHET | périmètre libre | A0595 | PRE RONDET | périmètre libre |
| A0534 | BANCHET | périmètre libre | A0596 | PRE RONDET | périmètre interdit |
| A0535 | BANCHET | périmètre libre | A0597 | AU NAI | périmètre libre |
| A0536 | BANCHET | périmètre libre | A0599 | LES ECOUAITS | périmètre libre |
| A0537 | BANCHET | périmètre libre | A0600 | LES ECOUAITS | périmètre libre |
| A0538 | BANCHET | périmètre libre | A0601 | LES ECOUAITS | périmètre libre |
| A0539 | BANCHET | périmètre libre | A0602 | L ESSARD | périmètre libre |
| A0540 | BANCHET | périmètre libre | A0603 | LES TROPPE | périmètre libre |
| A0541 | BANCHET | périmètre libre | A0604 | LES TROPPE | périmètre libre |
| A0542 | BANCHET | périmètre libre | A0606 | LES MIOTS | périmètre libre |
| A0543 | BANCHET | périmètre libre | A0607 | LES ADRETS | périmètre libre |
| A0544 | BANCHET | périmètre libre | A0608 | PIERRE GALLON | périmètre interdit |
| A0545 | BANCHET | périmètre libre | A0609 | LE FAIT | périmètre libre |
| A0546 | BANCHET | périmètre libre | A0610 | PIERRE GALLON | périmètre libre |
| A0547 | BANCHET | périmètre libre | A0611 | MIREMOND | périmètre libre |
| A0549 | LES VAZAI | périmètre interdit | A0612 | MIREMOND | périmètre libre |
| A0550 | LES VAZAI | périmètre libre | A0613 | LES EPALIERES | périmètre libre |
| A0551 | AU FIALET | périmètre interdit | A0614 | LES EPALIERES | périmètre libre |
| A0552 | AU FIALET | périmètre libre | A0615 | AUX PEIFFENDES | périmètre libre |
| A0553 | AU FIALET | périmètre libre | A0616 | AUX PEIFFENDES | périmètre interdit |
| A0554 | AU FIALET | périmètre libre | A0622 | LES CHAMASSIERES | périmètre interdit |
| A0555 | AU FIALET | périmètre libre | A0627 | AUX PEIFFENDES | périmètre libre |
| A0556 | AU FIALET | périmètre libre | A0628 | AUX PEIFFENDES | périmètre libre |
| A0557 | AU FIALET | périmètre interdit | A0629 | FONTANETTE | périmètre interdit |
| A0558 | AU FIALET | périmètre libre | A0630 | FONTANETTE | périmètre interdit |
| A0559 | AU FIALET | périmètre libre | A0631 | PIERRE GALLON | périmètre interdit |
| A0560 | AU FIALET | périmètre libre | A0632 | PIERRE GALLON | périmètre interdit |
| A0561 | AU FIALET | périmètre libre | A0633 | PIERRE GALLON | périmètre interdit |
| A0562 | AU FIALET | périmètre libre | A0634 | PIERRE GALLON | périmètre libre |
| A0563 | AU FIALET | périmètre libre | A0635 | PIERRE GALLON | périmètre interdit |
| A0564 | LES MIOTS | périmètre libre | A0636 | PIERRE GALLON | périmètre interdit |
| A0565 | LES MIOTS | périmètre libre | A0637 | PIERRE GALLON | périmètre interdit |
| A0566 | AUX COMBES | périmètre interdit | A0638 | LES ROCHERES | périmètre interdit |
| A0567 | LES ADRETS | périmètre libre | A0639 | LES ROCHERES | périmètre interdit |
| A0568 | LES ADRETS | périmètre interdit | A0641 | CHAMP BOUCON | périmètre interdit |

| | | | | | |
|-------|------------------|--------------------|--------|------------------|--------------------|
| A0569 | LES ADRETS | périmètre interdit | A0643 | CHAMP BOUCON | périmètre interdit |
| A0570 | LES ADRETS | périmètre libre | A0645 | CHAMP BOUCON | périmètre interdit |
| A0571 | LES ADRETS | périmètre libre | A0646 | VAUJALLAS | périmètre interdit |
| A0648 | AU PLON | périmètre interdit | A0755 | AUX PEIFFENDES | périmètre interdit |
| A0649 | AU PLON | périmètre interdit | A0756 | VAUJELAS | périmètre interdit |
| A0652 | LES ROUTES | périmètre libre | A0757 | DE VILLENEUVE | périmètre interdit |
| A0653 | LES ROUTES | périmètre libre | A0758 | VAUJELAS | périmètre interdit |
| A0654 | MIREMOND | périmètre libre | A0759 | DE GIERES | périmètre interdit |
| A0655 | MIREMOND | périmètre libre | A0760 | LES ROUTES | périmètre interdit |
| A0656 | LES VAZAIS | périmètre libre | A0761 | DE GIERES | périmètre interdit |
| A0659 | LES ADRETS | périmètre interdit | A0762 | AUX PEIFFENDES | périmètre interdit |
| A0660 | PRE RONDET | périmètre interdit | A0763 | CHAMP BOUCON | périmètre interdit |
| A0661 | PRE RONDET | périmètre interdit | A0764 | LES CHAMASSIERES | périmètre interdit |
| A0662 | AU NAI | périmètre interdit | A0767 | LES CHAMASSIERES | périmètre interdit |
| A0663 | AU NAI | périmètre interdit | A0768 | LES CHAMASSIERES | périmètre interdit |
| A0668 | VAUJELAS | périmètre interdit | A0769 | LES CHAMASSIERES | périmètre interdit |
| A0669 | VAUJELAS | périmètre interdit | A0772 | LES CHAMASSIERES | périmètre interdit |
| A0670 | VAUJELAS | périmètre interdit | A0773 | DE VILLENEUVE | périmètre interdit |
| A0671 | VAUJALLAS | périmètre interdit | A0774 | LES CHAMASSIERES | périmètre interdit |
| A0672 | VAUJELAS | périmètre interdit | A0776 | LES CHAMASSIERES | périmètre interdit |
| A0673 | VAUJALLAS | périmètre interdit | A0777 | LES CHAMASSIERES | périmètre interdit |
| A0674 | VAUJALLAS | périmètre interdit | A0778 | LES ROUTES | périmètre interdit |
| A0675 | VAUJALLAS | périmètre interdit | A0781 | LES ROUTES | périmètre interdit |
| A0676 | VAUJALLAS | périmètre libre | A0782 | LES ROUTES | périmètre libre |
| A0677 | VAUJALLAS | périmètre interdit | A0783 | D HERBEYS | périmètre interdit |
| A0688 | VAUJELAS | périmètre interdit | A1197 | AUX PEIFFENDES | périmètre libre |
| A0689 | VAUJELAS | périmètre interdit | A1198 | AUX PEIFFENDES | périmètre libre |
| A0690 | VAUJELAS | périmètre interdit | A1199 | AUX PEIFFENDES | périmètre libre |
| A0691 | VAUJALLAS | périmètre interdit | AB0001 | CHAMP ARNAUD | périmètre interdit |
| A0692 | PRE RONDET | périmètre interdit | AB0002 | CHAMP ARNAUD | périmètre interdit |
| A0694 | AUX PEIFFENDES | périmètre interdit | AB0003 | CHAMP ARNAUD | périmètre libre |
| A0695 | AUX PEIFFENDES | périmètre interdit | AB0004 | CHAMP ARNAUD | périmètre interdit |
| A0696 | AUX PEIFFENDES | périmètre interdit | AB0005 | CHAMP ARNAUD | périmètre libre |
| A0699 | AUX PEIFFENDES | périmètre interdit | AB0006 | CHAMP ARNAUD | périmètre libre |
| A0702 | AUX PEIFFENDES | périmètre interdit | AB0007 | CHAMP ARNAUD | périmètre libre |
| A0703 | AUX PEIFFENDES | périmètre interdit | AB0008 | CHAMP ARNAUD | périmètre interdit |
| A0704 | AUX PEIFFENDES | périmètre interdit | AB0009 | CHAMP ARNAUD | périmètre interdit |
| A0705 | AUX PEIFFENDES | périmètre interdit | AB0010 | CHAMP ARNAUD | périmètre libre |
| A0706 | AUX PEIFFENDES | périmètre interdit | AB0011 | AUX ECOINS | périmètre libre |
| A0713 | AUX PEIFFENDES | périmètre interdit | AB0012 | AUX ECOINS | périmètre libre |
| A0715 | PRE RONDET | périmètre interdit | AB0013 | AUX ECOINS | périmètre libre |
| A0717 | CHAMP BOUCON | périmètre interdit | AB0014 | AUX ECOINS | périmètre libre |
| A0719 | LES CHAMASSIERES | périmètre interdit | AB0015 | AUX ECOINS | périmètre libre |
| A0721 | LES CHAMASSIERES | périmètre interdit | AB0016 | AUX ECOINS | périmètre libre |
| A0723 | DE VILLENEUVE | périmètre interdit | AB0017 | AUX ECOINS | périmètre libre |
| A0724 | RIPES | périmètre interdit | AB0018 | AUX ECOINS | périmètre libre |
| A0725 | RIPES | périmètre interdit | AB0019 | AUX ECOINS | périmètre libre |
| A0726 | AU PLON | périmètre interdit | AB0020 | AUX ECOINS | périmètre interdit |
| A0729 | DE VILLENEUVE | périmètre interdit | AB0021 | AUX ECOINS | périmètre interdit |
| A0730 | DE VILLENEUVE | périmètre interdit | AB0022 | AUX ECOINS | périmètre libre |
| A0731 | AU PLON | périmètre interdit | AB0023 | AUX ECOINS | périmètre libre |
| A0742 | DE VILLENEUVE | périmètre interdit | AB0024 | LES VIGNASSES | périmètre libre |
| A0744 | AU PLON | périmètre interdit | AB0025 | LES VIGNASSES | périmètre interdit |
| A0745 | CHAMP BOUCON | périmètre interdit | AB0026 | LES VIGNASSES | périmètre libre |
| A0748 | CHAMP BOUCON | périmètre interdit | AB0027 | LES VIGNASSES | périmètre interdit |
| A0749 | CHAMP BOUCON | périmètre interdit | AB0028 | LES VIGNASSES | périmètre interdit |

| | | | | | |
|--------|----------------|--------------------|--------|---------------|--------------------|
| A0750 | CHAMP BOUCON | périmètre interdit | AB0029 | DE LA RIVOIRE | périmètre interdit |
| A0751 | AUX PEIFFENDES | périmètre interdit | AB0030 | LES VIGNASSES | périmètre interdit |
| A0752 | VAUJELAS | périmètre interdit | AB0031 | LES VIGNASSES | périmètre interdit |
| A0753 | AUX PEIFFENDES | périmètre interdit | AB0032 | LES VIGNASSES | périmètre libre |
| A0754 | AUX PEIFFENDES | périmètre interdit | AB0033 | PRE BOUJARD | périmètre libre |
| AB0034 | PRE BOUJARD | périmètre libre | AB0097 | COTE FAISANT | périmètre interdit |
| AB0035 | PRE BOUJARD | périmètre libre | AB0098 | COTE FAISANT | périmètre libre |
| AB0036 | PRE BOUJARD | périmètre libre | AB0099 | COTE FAISANT | périmètre libre |
| AB0037 | PRE BOUJARD | périmètre libre | AB0100 | LE FIAREY | périmètre libre |
| AB0038 | PRE BOUJARD | périmètre libre | AB0101 | LE FIAREY | périmètre interdit |
| AB0039 | PRE BOUJARD | périmètre libre | AB0103 | LE FIAREY | périmètre interdit |
| AB0040 | PRE BOUJARD | périmètre libre | AB0112 | LE CAMP | périmètre libre |
| AB0041 | PRE BOUJARD | périmètre interdit | AB0113 | LE CAMP | périmètre libre |
| AB0042 | PRE BOUJARD | périmètre libre | AB0114 | LE CAMP | périmètre libre |
| AB0043 | PRE BOUJARD | périmètre libre | AB0115 | D URIAGE | périmètre interdit |
| AB0044 | PRE BOUJARD | périmètre libre | AB0116 | LE CHATEAU | périmètre interdit |
| AB0045 | PRE BOUJARD | périmètre libre | AB0123 | DES THERMES | périmètre interdit |
| AB0046 | PRE BOUJARD | périmètre interdit | AB0124 | LA GARE | périmètre libre |
| AB0048 | PRE BOUJARD | périmètre libre | AB0125 | LA GARE | périmètre interdit |
| AB0049 | PRE BOUJARD | périmètre libre | AB0126 | LA GARE | périmètre interdit |
| AB0050 | PRE BOUJARD | périmètre libre | AB0127 | LA GARE | périmètre interdit |
| AB0051 | PRE BOUJARD | périmètre libre | AB0128 | LA GARE | périmètre interdit |
| AB0052 | PRE BOUJARD | périmètre libre | AB0129 | LA GARE | périmètre interdit |
| AB0054 | PONT DE LUISET | périmètre libre | AB0132 | MARTINETTE | périmètre interdit |
| AB0055 | PONT DE LUISET | périmètre libre | AB0133 | LA CARRIERE | périmètre interdit |
| AB0056 | PONT DE LUISET | périmètre libre | AB0134 | LA CARRIERE | périmètre libre |
| AB0058 | PONT DE LUISET | périmètre libre | AB0135 | AU PERTUIS | périmètre libre |
| AB0060 | PONT DE LUISET | périmètre libre | AB0136 | AU PERTUIS | périmètre libre |
| AB0061 | VAUGILBERT | périmètre libre | AB0137 | AU PERTUIS | périmètre libre |
| AB0062 | VAUGILBERT | périmètre libre | AB0138 | A PELU | périmètre libre |
| AB0063 | VAUGILBERT | périmètre libre | AB0139 | A PELU | périmètre libre |
| AB0064 | VAUGILBERT | périmètre libre | AB0140 | A PELU | périmètre libre |
| AB0065 | VAUGILBERT | périmètre libre | AB0141 | A PELU | périmètre libre |
| AB0066 | VAUGILBERT | périmètre libre | AB0142 | A PELU | périmètre libre |
| AB0067 | VAUGILBERT | périmètre libre | AB0143 | A PELU | périmètre libre |
| AB0068 | VAUGILBERT | périmètre libre | AB0144 | A PELU | périmètre libre |
| AB0069 | VAUGILBERT | périmètre libre | AB0145 | A PELU | périmètre libre |
| AB0070 | VAUGILBERT | périmètre libre | AB0146 | A PELU | périmètre interdit |
| AB0071 | VAUGILBERT | périmètre libre | AB0147 | A PELU | périmètre interdit |
| AB0072 | VAUGILBERT | périmètre libre | AB0148 | A PELU | périmètre interdit |
| AB0073 | VAUGILBERT | périmètre libre | AB0154 | MOLLARD | périmètre interdit |
| AB0074 | VAUGILBERT | périmètre libre | AB0155 | MOLLARD | périmètre libre |
| AB0075 | VAUGILBERT | périmètre libre | AB0157 | MOLLARD | périmètre libre |
| AB0077 | LA CHANAVARIE | périmètre libre | AB0158 | MOLLARD | périmètre libre |
| AB0078 | LA CHANAVARIE | périmètre libre | AB0159 | MOLLARD | périmètre libre |
| AB0079 | LA CHANAVARIE | périmètre libre | AB0160 | MOLLARD | périmètre libre |
| AB0080 | LA CHANAVARIE | périmètre libre | AB0162 | MOLLARD | périmètre interdit |
| AB0081 | LA CHANAVARIE | périmètre libre | AB0163 | MOLLARD | périmètre interdit |
| AB0082 | LA CHANAVARIE | périmètre interdit | AB0164 | PRE BAYARD | périmètre interdit |
| AB0083 | LA CHANAVARIE | périmètre libre | AB0165 | PRE BAYARD | périmètre interdit |
| AB0084 | LA CHANAVARIE | périmètre libre | AB0166 | PRE BAYARD | périmètre interdit |
| AB0085 | LA CHANAVARIE | périmètre libre | AB0169 | PRE BAYARD | périmètre libre |
| AB0086 | LA CHANAVARIE | périmètre libre | AB0170 | PRE BAYARD | périmètre libre |
| AB0087 | LA CHANAVARIE | périmètre interdit | AB0171 | PRE BAYARD | périmètre interdit |
| AB0088 | LA CHANAVARIE | périmètre libre | AB0172 | PRE BAYARD | périmètre interdit |
| AB0089 | LA CHANAVARIE | périmètre libre | AB0173 | PRE BAYARD | périmètre interdit |

| | | | | | |
|--------|-------------------|--------------------|--------|---------------------|--------------------|
| AB0090 | CHAMP GATELON | périmètre interdit | AB0174 | PRE BAYARD | périmètre interdit |
| AB0091 | CHAMP GATELON | périmètre libre | AB0175 | PRE BAYARD | périmètre interdit |
| AB0092 | CHAMP GATELON | périmètre interdit | AB0177 | HAMEAU DU SONNANT | périmètre libre |
| AB0093 | CHAMP GATELON | périmètre interdit | AB0178 | HAMEAU DU SONNANT | périmètre interdit |
| AB0094 | CHAMP GATELON | périmètre interdit | AB0179 | HAMEAU DU SONNANT | périmètre interdit |
| AB0095 | CHAMP GATELON | périmètre interdit | AB0180 | HAMEAU DU SONNANT | périmètre interdit |
| AB0096 | CHAMP GATELON | périmètre interdit | AB0184 | HAMEAU DU SONNANT | périmètre interdit |
| AB0185 | LE VIEUX CHEMIN | périmètre interdit | AB0261 | BEAU SITE | périmètre interdit |
| AB0186 | HAMEAU DU SONNANT | périmètre interdit | AB0262 | PRE BOUJARD | périmètre interdit |
| AB0187 | HAMEAU DU SONNANT | périmètre interdit | AB0263 | PRE BOUJARD | périmètre interdit |
| AB0188 | HAMEAU DU SONNANT | périmètre interdit | AB0264 | HAMEAU DU SONNANT | périmètre libre |
| AB0189 | HAMEAU DU SONNANT | périmètre interdit | AB0266 | VAUGILBERT | périmètre libre |
| AB0190 | HAMEAU DU SONNANT | périmètre interdit | AB0267 | VAUGILBERT | périmètre libre |
| AB0191 | HAMEAU DU SONNANT | périmètre interdit | AB0268 | MOLLARD | périmètre libre |
| AB0193 | HAMEAU DU SONNANT | périmètre interdit | AB0269 | MOLLARD | périmètre interdit |
| AB0194 | HAMEAU DU SONNANT | périmètre interdit | AB0270 | MOLLARD | périmètre libre |
| AB0195 | HAMEAU DU SONNANT | périmètre interdit | AB0271 | MOLLARD | périmètre libre |
| AB0196 | HAMEAU DU SONNANT | périmètre interdit | AB0272 | PONT DE LUISET | périmètre interdit |
| AB0204 | DE LA FONDERIE | périmètre interdit | AB0278 | LE CAMP | périmètre interdit |
| AB0205 | HAMEAU DU SONNANT | périmètre libre | AB0280 | HAMEAU DU SONNANT | périmètre libre |
| AB0206 | HAMEAU DU SONNANT | périmètre libre | AB0281 | HAMEAU DU SONNANT | périmètre libre |
| AB0207 | HAMEAU DU SONNANT | périmètre libre | AB0284 | PONT DE LUISET | périmètre libre |
| AB0208 | HAMEAU DU SONNANT | périmètre interdit | AB0285 | PONT DE LUISET | périmètre libre |
| AB0209 | HAMEAU DU SONNANT | périmètre libre | AB0287 | MARGAY | périmètre interdit |
| AB0214 | HAMEAU DU SONNANT | périmètre interdit | AB0288 | LE CHATEAU | périmètre interdit |
| AB0215 | LE VIEUX CHEMIN | périmètre interdit | AB0289 | DU COLOMBIER | périmètre interdit |
| AB0216 | HAMEAU DU SONNANT | périmètre interdit | AB0290 | LE CHATEAU | périmètre interdit |
| AB0217 | HAMEAU DU SONNANT | périmètre interdit | AB0292 | HAMEAU DU SONNANT | périmètre interdit |
| AB0218 | HAMEAU DU SONNANT | périmètre interdit | AB0293 | HAMEAU DU SONNANT | périmètre interdit |
| AB0219 | LE VIEUX CHEMIN | périmètre interdit | AB0296 | MARGAY | périmètre interdit |
| AB0220 | LE VIEUX CHEMIN | périmètre interdit | AB0307 | LE CAMP | périmètre interdit |
| AB0222 | MARGAY | périmètre interdit | AB0319 | DES PETITES MAISONS | périmètre interdit |
| AB0223 | MARGAY | périmètre interdit | AB0320 | DES PETITES MAISONS | périmètre interdit |
| AB0224 | MARGAY | périmètre interdit | AB0322 | DE LA FONDERIE | périmètre interdit |
| AB0227 | MARGAY | périmètre interdit | AB0323 | LE VIEUX CHEMIN | périmètre interdit |
| AB0230 | AU PERER | périmètre libre | AB0328 | MARGAY | périmètre interdit |
| AB0231 | AU PERER | périmètre libre | AB0329 | MARGAY | périmètre interdit |
| AB0232 | AU PERER | périmètre libre | AB0330 | MARGAY | périmètre interdit |
| AB0233 | AU PERER | périmètre libre | AB0331 | DE GIERES | périmètre interdit |
| AB0234 | AU PERER | périmètre libre | AB0332 | PRE BAYARD | périmètre interdit |
| AB0235 | AU PERER | périmètre libre | AB0333 | PRE BAYARD | périmètre interdit |
| AB0236 | AU PERER | périmètre libre | AB0334 | PRE BAYARD | périmètre interdit |
| AB0237 | AU PERER | périmètre libre | AB0341 | DE GIERES | périmètre interdit |
| AB0238 | AU PERER | périmètre libre | AB0343 | MARGAY | périmètre interdit |
| AB0239 | AU PERER | périmètre libre | AB0344 | MARGAY | périmètre interdit |
| AB0240 | AU PERER | périmètre libre | AB0345 | MARGAY | périmètre interdit |
| AB0241 | AU PERER | périmètre interdit | AB0346 | MARGAY | périmètre interdit |
| AB0242 | AU PERER | périmètre interdit | AB0347 | MARGAY | périmètre interdit |
| AB0243 | AU PERER | périmètre libre | AB0348 | MARGAY | périmètre interdit |
| AB0244 | AU PERER | périmètre libre | AB0349 | MARGAY | périmètre interdit |
| AB0245 | AU PERER | périmètre libre | AB0350 | MARGAY | périmètre interdit |
| AB0246 | AU PERER | périmètre libre | AB0354 | MARGAY | périmètre interdit |
| AB0247 | AU PERER | périmètre interdit | AB0357 | MARGAY | périmètre interdit |
| AB0248 | AU PERER | périmètre libre | AB0358 | MARGAY | périmètre interdit |
| AB0249 | AU PERER | périmètre libre | AB0359 | MARGAY | périmètre interdit |
| AB0250 | AU PERER | périmètre libre | AB0360 | MARGAY | périmètre interdit |

| | | | | | |
|--------|-------------------|--------------------|--------|------------------------|--------------------|
| AB0251 | LE FIAREY | périmètre interdit | AB0364 | MARGAY | périmètre interdit |
| AB0252 | AU PERER | périmètre libre | AB0365 | MARGAY | périmètre interdit |
| AB0253 | LE CAMP | périmètre libre | AB0366 | MARGAY | périmètre interdit |
| AB0255 | MOLLARD | périmètre interdit | AB0368 | DE LA MARTINETTE | périmètre interdit |
| AB0256 | MOLLARD | périmètre libre | AB0370 | HAMEAU DU SONNANT | périmètre interdit |
| AB0257 | BEAU SITE | périmètre interdit | AB0371 | HAMEAU DU SONNANT | périmètre interdit |
| AB0258 | BEAU SITE | périmètre interdit | AB0372 | HAMEAU DU SONNANT | périmètre interdit |
| AB0259 | BEAU SITE | périmètre interdit | AB0374 | LE CHATEAU | périmètre libre |
| AB0260 | BEAU SITE | périmètre interdit | AB0375 | LE CHATEAU | périmètre libre |
| AB0377 | MARTINETTE | périmètre interdit | AC0039 | HAMEAU DE SAINT NIZIER | périmètre interdit |
| AB0378 | DE LA FONDERIE | périmètre interdit | AC0040 | DE LA RIVOIRE | périmètre interdit |
| AB0379 | HAMEAU DU SONNANT | périmètre interdit | AC0041 | DE LA RIVOIRE | périmètre interdit |
| AB0380 | HAMEAU DU SONNANT | périmètre interdit | AC0042 | DE LA RIVOIRE | périmètre interdit |
| AB0382 | MARGAY | périmètre interdit | AC0046 | DE LA RIVOIRE | périmètre interdit |
| AB0386 | LE FIAREY | périmètre interdit | AC0049 | HAMEAU DE SAINT NIZIER | périmètre interdit |
| AB0393 | LE CAMP | périmètre interdit | AC0050 | HAMEAU DE SAINT NIZIER | périmètre interdit |
| AB0395 | HAMEAU DU SONNANT | périmètre interdit | AC0055 | DE VENON | périmètre interdit |
| AB0396 | HAMEAU DU SONNANT | périmètre interdit | AC0060 | DE LA CHAPELLE | périmètre interdit |
| AB0397 | LE CHATEAU | périmètre interdit | AC0061 | HAMEAU DE SAINT NIZIER | périmètre interdit |
| AB0398 | LE CHATEAU | périmètre interdit | AC0064 | HAMEAU DE SAINT NIZIER | périmètre interdit |
| AB0399 | LE CHATEAU | périmètre interdit | AC0065 | DE LA CHAPELLE | périmètre interdit |
| AB0400 | LE CHATEAU | périmètre interdit | AC0066 | DE LA CHAPELLE | périmètre interdit |
| AB0401 | CHAMP ARNAUD | périmètre interdit | AC0067 | DE LA CHAPELLE | périmètre interdit |
| AB0402 | CHAMP ARNAUD | périmètre interdit | AC0069 | DE LA CHAPELLE | périmètre interdit |
| AB0403 | DU FIAREY | périmètre interdit | AC0070 | HAMEAU DE SAINT NIZIER | périmètre interdit |
| AB0404 | LE CAMP | périmètre interdit | AC0071 | DE PINET | périmètre interdit |
| AB0405 | LA GARE | périmètre interdit | AC0073 | HAMEAU DE SAINT NIZIER | périmètre interdit |
| AB0411 | LA GARE | périmètre interdit | AC0074 | HAMEAU DE SAINT NIZIER | périmètre interdit |
| AB0416 | LE FIAREY | périmètre interdit | AC0075 | DU FAUX | périmètre interdit |
| AB0417 | LE FIAREY | périmètre interdit | AC0077 | HAMEAU DE SAINT NIZIER | périmètre interdit |
| AB0418 | LE FIAREY | périmètre interdit | AC0082 | DU FAUX | périmètre interdit |
| AB0419 | MARGAY | périmètre interdit | AC0083 | DU FAUX | périmètre interdit |
| AB0420 | MARGAY | périmètre interdit | AC0084 | HAMEAU DE SAINT NIZIER | périmètre interdit |
| AB0421 | LA GARE | périmètre interdit | AC0085 | DE PINET | périmètre interdit |
| AB0424 | PONT DE LUISET | périmètre libre | AC0086 | HAMEAU DE SAINT NIZIER | périmètre interdit |
| AB0425 | HAMEAU DU SONNANT | périmètre interdit | AC0087 | DE PINET | périmètre interdit |
| AB0426 | HAMEAU DU SONNANT | périmètre interdit | AC0088 | HAMEAU DE SAINT NIZIER | périmètre interdit |
| AB0427 | HAMEAU DU SONNANT | périmètre interdit | AC0089 | DE PINET | périmètre interdit |
| AB0428 | HAMEAU DU SONNANT | périmètre interdit | AC0090 | DE PINET | périmètre interdit |
| AB0429 | HAMEAU DU SONNANT | périmètre interdit | AC0091 | HAMEAU DE SAINT NIZIER | périmètre interdit |
| AB0431 | HAMEAU DU SONNANT | périmètre interdit | AC0092 | DE VENON | périmètre interdit |
| AC0001 | HAMEAU DU PARADIS | périmètre interdit | AC0093 | HAMEAU DE SAINT NIZIER | périmètre interdit |
| AC0005 | DE VENON | périmètre interdit | AC0097 | HAMEAU DE SAINT NIZIER | périmètre interdit |
| AC0006 | DE VENON | périmètre interdit | AC0098 | HAMEAU DE SAINT NIZIER | périmètre libre |
| AC0009 | HAMEAU DU PARADIS | périmètre libre | AC0099 | DE BONAFOND | périmètre libre |
| AC0010 | HAMEAU DU PARADIS | périmètre interdit | AC0100 | DE BONAFOND | périmètre interdit |
| AC0011 | DE VENON | périmètre interdit | AC0102 | HAMEAU DE SAINT NIZIER | périmètre interdit |
| AC0012 | DE VENON | périmètre interdit | AC0103 | DU FAUX | périmètre interdit |
| AC0013 | HAMEAU DU PARADIS | périmètre libre | AC0104 | HAMEAU DE SAINT NIZIER | périmètre interdit |
| AC0014 | HAMEAU DU PARADIS | périmètre libre | AC0108 | DE BONAFOND | périmètre libre |
| AC0015 | HAMEAU DU PARADIS | périmètre libre | AC0109 | HAMEAU DE SAINT NIZIER | périmètre libre |
| AC0016 | HAMEAU DU PARADIS | périmètre libre | AC0110 | HAMEAU DE SAINT NIZIER | périmètre libre |
| AC0017 | HAMEAU DU PARADIS | périmètre libre | AC0112 | DU FAUX | périmètre interdit |
| AC0018 | HAMEAU DU PARADIS | périmètre libre | AC0113 | HAMEAU DE SAINT NIZIER | périmètre interdit |
| AC0019 | HAMEAU DU PARADIS | périmètre interdit | AC0115 | A L ENVERS | périmètre interdit |
| AC0020 | DE VENON | périmètre interdit | AC0116 | A L ENVERS | périmètre interdit |

| | | | | | |
|--------|------------------------|--------------------|--------|-------------------|--------------------|
| AC0024 | DE VENON | périmètre interdit | AC0117 | A L ENVERS | périmètre interdit |
| AC0026 | HAMEAU DU PARADIS | périmètre libre | AC0118 | A L ENVERS | périmètre interdit |
| AC0027 | HAMEAU DU PARADIS | périmètre libre | AC0119 | A L ENVERS | périmètre interdit |
| AC0029 | HAMEAU DU PARADIS | périmètre libre | AC0121 | A L ENVERS | périmètre interdit |
| AC0030 | HAMEAU DU PARADIS | périmètre libre | AC0122 | A L ENVERS | périmètre interdit |
| AC0031 | HAMEAU DU PARADIS | périmètre libre | AC0123 | A L ENVERS | périmètre interdit |
| AC0032 | HAMEAU DE SAINT NIZIER | périmètre interdit | AC0124 | A L ENVERS | périmètre interdit |
| AC0034 | DE VENON | périmètre interdit | AC0125 | A L ENVERS | périmètre interdit |
| AC0035 | HAMEAU DE SAINT NIZIER | périmètre interdit | AC0126 | A L ENVERS | périmètre interdit |
| AC0037 | DE LA RIVOIRE | périmètre interdit | AC0127 | A L ENVERS | périmètre interdit |
| AC0038 | DE LA RIVOIRE | périmètre interdit | AC0128 | A L ENVERS | périmètre interdit |
| AC0132 | VILLARD ET MASUNE | périmètre interdit | AC0228 | CHAMP DE LA CROIX | périmètre interdit |
| AC0133 | VILLARD ET MASUNE | périmètre interdit | AC0229 | CHAMP DE LA CROIX | périmètre libre |
| AC0134 | SANSARET | périmètre interdit | AC0230 | HAMEAU DU ROSSIN | périmètre libre |
| AC0135 | SANSARET | périmètre interdit | AC0231 | HAMEAU DU ROSSIN | périmètre libre |
| AC0136 | SANSARET | périmètre interdit | AC0232 | HAMEAU DU ROSSIN | périmètre libre |
| AC0141 | SANSARET | périmètre interdit | AC0233 | HAMEAU DU ROSSIN | périmètre interdit |
| AC0143 | NOYAREY OUEST | périmètre interdit | AC0236 | HAMEAU DU ROSSIN | périmètre libre |
| AC0144 | SANSARET | périmètre interdit | AC0243 | HAMEAU DU ROSSIN | périmètre interdit |
| AC0145 | SANSARET | périmètre interdit | AC0244 | DE SAINT NIZIER | périmètre interdit |
| AC0146 | NOYAREY OUEST | périmètre interdit | AC0246 | HAMEAU DU ROSSIN | périmètre interdit |
| AC0147 | SANSARET | périmètre interdit | AC0247 | HAMEAU DU ROSSIN | périmètre interdit |
| AC0148 | NOYAREY OUEST | périmètre interdit | AC0248 | HAMEAU DU ROSSIN | périmètre interdit |
| AC0149 | NOYAREY OUEST | périmètre interdit | AC0249 | HAMEAU DU ROSSIN | périmètre interdit |
| AC0150 | SANSARET | périmètre interdit | AC0250 | HAMEAU DU ROSSIN | périmètre interdit |
| AC0151 | SANSARET | périmètre interdit | AC0251 | DE SAINT NIZIER | périmètre interdit |
| AC0152 | DE PINET | périmètre interdit | AC0252 | DE SAINT NIZIER | périmètre interdit |
| AC0153 | NOYAREY OUEST | périmètre interdit | AC0253 | DE PRE BOUJARD | périmètre interdit |
| AC0154 | DE PINET | périmètre interdit | AC0254 | DE PRE BOUJARD | périmètre interdit |
| AC0156 | NOYAREY OUEST | périmètre interdit | AC0255 | HAMEAU DU ROSSIN | périmètre interdit |
| AC0157 | DE PINET | périmètre interdit | AC0258 | HAMEAU DU ROSSIN | périmètre interdit |
| AC0159 | DE SAINT NIZIER | périmètre interdit | AC0259 | DE PRE BOUJARD | périmètre interdit |
| AC0161 | DE PINET | périmètre interdit | AC0260 | DE PRE BOUJARD | périmètre interdit |
| AC0172 | DE PINET | périmètre interdit | AC0261 | HAMEAU DU ROSSIN | périmètre interdit |
| AC0177 | DE PINET | périmètre interdit | AC0262 | HAMEAU DU ROSSIN | périmètre interdit |
| AC0179 | DU PENET | périmètre interdit | AC0263 | HAMEAU DU ROSSIN | périmètre interdit |
| AC0188 | PRE LA COTE | périmètre interdit | AC0264 | HAMEAU DU ROSSIN | périmètre interdit |
| AC0189 | PRE LA COTE | périmètre interdit | AC0265 | DE SAINT NIZIER | périmètre interdit |
| AC0190 | DU PENET | périmètre interdit | AC0267 | LA PROLEE | périmètre interdit |
| AC0191 | PRE LA COTE | périmètre interdit | AC0268 | LA PROLEE | périmètre interdit |
| AC0192 | DU PENET | périmètre interdit | AC0269 | LA PROLEE | périmètre interdit |
| AC0193 | PRE LA COTE | périmètre interdit | AC0270 | DE SAINT NIZIER | périmètre interdit |
| AC0194 | DU BELIN | périmètre interdit | AC0271 | DE SAINT NIZIER | périmètre interdit |
| AC0195 | PRE LA COTE | périmètre interdit | AC0272 | LE GRAND PRE | périmètre interdit |
| AC0196 | PRE LA COTE | périmètre interdit | AC0273 | LE GRAND PRE | périmètre interdit |
| AC0197 | PRE LA COTE | périmètre interdit | AC0274 | LE GRAND PRE | périmètre interdit |
| AC0198 | PRE LA COTE | périmètre interdit | AC0275 | LE GRAND PRE | périmètre interdit |
| AC0201 | PRE LA COTE | périmètre interdit | AC0277 | LE GRAND PRE | périmètre interdit |
| AC0204 | PRE LA COTE | périmètre interdit | AC0278 | LE GRAND PRE | périmètre interdit |
| AC0205 | SAUNIAN | périmètre interdit | AC0279 | LE GRAND PRE | périmètre interdit |
| AC0209 | DU FOURNEL | périmètre interdit | AC0280 | LE GRAND PRE | périmètre interdit |
| AC0210 | DU FOURNEL | périmètre interdit | AC0281 | LE GRAND PRE | périmètre interdit |
| AC0211 | DU FOURNEL | périmètre interdit | AC0284 | LE GRAND PRE | périmètre interdit |
| AC0212 | CHAMP RAVET | périmètre interdit | AC0285 | LE GRAND PRE | périmètre interdit |
| AC0213 | CHAMP RAVET | périmètre interdit | AC0286 | LE GRAND PRE | périmètre interdit |
| AC0214 | CHAMP RAVET | périmètre interdit | AC0293 | LE GRAND PRE | périmètre interdit |

| | | | | | |
|--------|------------------------|--------------------|--------|------------------------|----------------------|
| AC0215 | DE SAINT NIZIER | périmètre interdit | AC0294 | LE GRAND PRE | périmètre interdit |
| AC0216 | CHAMP RAVET | périmètre interdit | AC0296 | LE GRAND PRE | périmètre interdit |
| AC0217 | CHAMP RAVET | périmètre interdit | AC0297 | LE GRAND PRE | périmètre interdit |
| AC0218 | CHAMP RAVET | périmètre libre | AC0298 | LE GRAND PRE | périmètre interdit |
| AC0219 | CHAMP RAVET | périmètre libre | AC0299 | LE GRAND PRE | périmètre réglementé |
| AC0220 | CHAMP DE LA CROIX | périmètre libre | AC0300 | LE GRAND PRE | périmètre réglementé |
| AC0221 | CHAMP DE LA CROIX | périmètre libre | AC0301 | LE GRAND PRE | périmètre interdit |
| AC0222 | CHAMP DE LA CROIX | périmètre libre | AC0304 | DE SAINT NIZIER | périmètre interdit |
| AC0223 | CHAMP DE LA CROIX | périmètre libre | AC0305 | LE GRAND PRE | périmètre interdit |
| AC0224 | CHAMP DE LA CROIX | périmètre libre | AC0306 | DE SAINT NIZIER | périmètre interdit |
| AC0225 | CHAMP DE LA CROIX | périmètre interdit | AC0307 | DE SAINT NIZIER | périmètre interdit |
| AC0226 | CHAMP DE LA CROIX | périmètre libre | AC0308 | EN JANET | périmètre interdit |
| AC0227 | CHAMP DE LA CROIX | périmètre libre | AC0309 | DE CHAMP RUTI | périmètre interdit |
| AC0310 | EN JANET | périmètre interdit | AC0402 | PRE LA COTE | périmètre interdit |
| AC0311 | EN JANET | périmètre interdit | AC0404 | DU FAUX | périmètre interdit |
| AC0312 | DE CHAMP RUTI | périmètre interdit | AC0406 | DE SAINT NIZIER | périmètre interdit |
| AC0320 | DE CHAMP RUTI | périmètre interdit | AC0407 | DU FAUX | périmètre interdit |
| AC0322 | L ACHARD | périmètre interdit | AC0408 | DU FAUX | périmètre interdit |
| AC0323 | DE L ACHARD | périmètre interdit | AC0409 | HAMEAU DE SAINT NIZIER | périmètre interdit |
| AC0324 | DE L ACHARD | périmètre interdit | AC0410 | DU FAUX | périmètre interdit |
| AC0327 | DE L ACHARD | périmètre interdit | AC0412 | HAMEAU DE SAINT NIZIER | périmètre interdit |
| AC0328 | L ACHARD | périmètre interdit | AC0414 | LE GRAND PRE | périmètre interdit |
| AC0329 | DE L ACHARD | périmètre interdit | AC0415 | DE PRE LA COTE | périmètre interdit |
| AC0330 | L ACHARD | périmètre interdit | AC0416 | DE PRE LA COTE | périmètre interdit |
| AC0331 | EN MARGUAI | périmètre interdit | AC0417 | DE PRE LA COTE | périmètre interdit |
| AC0332 | DE L ACHARD | périmètre interdit | AC0418 | SANSARET | périmètre interdit |
| AC0334 | EN MARGUAI | périmètre interdit | AC0419 | SANSARET | périmètre interdit |
| AC0335 | EN MARGUAI | périmètre interdit | AC0429 | LA NOYAREY | périmètre interdit |
| AC0336 | EN MARGUAI | périmètre interdit | AC0431 | DE PINET | périmètre interdit |
| AC0337 | EN MARGUAI | périmètre interdit | AC0433 | DU FAUX | périmètre interdit |
| AC0338 | DE L ACHARD | périmètre interdit | AC0434 | HAMEAU DE SAINT NIZIER | périmètre interdit |
| AC0339 | DE L ACHARD | périmètre interdit | AC0435 | DE BONAFOND | périmètre interdit |
| AC0344 | EN MARGUAI | périmètre interdit | AC0436 | HAMEAU DU PARADIS | périmètre interdit |
| AC0345 | EN MARGUAI | périmètre interdit | AC0437 | HAMEAU DU PARADIS | périmètre interdit |
| AC0347 | LA NOYAREY | périmètre interdit | AC0438 | PRE BOUJARD | périmètre interdit |
| AC0349 | HAMEAU DU ROSSIN | périmètre interdit | AC0440 | HAMEAU DU PARADIS | périmètre interdit |
| AC0351 | PRE LA COTE | périmètre interdit | AC0441 | HAMEAU DU PARADIS | périmètre interdit |
| AC0353 | HAMEAU DE SAINT NIZIER | périmètre interdit | AC0443 | DE L ACHARD | périmètre interdit |
| AC0354 | SANSARET | périmètre interdit | AC0444 | L ACHARD | périmètre interdit |
| AC0355 | HAMEAU DE SAINT NIZIER | périmètre interdit | AC0446 | HAMEAU DU PARADIS | périmètre interdit |
| AC0356 | HAMEAU DE SAINT NIZIER | périmètre interdit | AC0448 | HAMEAU DU PARADIS | périmètre interdit |
| AC0357 | HAMEAU DE SAINT NIZIER | périmètre interdit | AC0449 | HAMEAU DU PARADIS | périmètre interdit |
| AC0358 | DE SAINT NIZIER | périmètre interdit | AC0451 | HAMEAU DU PARADIS | périmètre libre |
| AC0359 | HAMEAU DU ROSSIN | périmètre interdit | AC0452 | DE PRE BOUJARD | périmètre interdit |
| AC0360 | DE LA PROLEE | périmètre interdit | AC0453 | DE PRE BOUJARD | périmètre interdit |
| AC0361 | LA PROLEE | périmètre interdit | AC0456 | LE GRAND PRE | périmètre interdit |
| AC0366 | HAMEAU DE SAINT NIZIER | périmètre interdit | AC0457 | LE GRAND PRE | périmètre interdit |
| AC0367 | DE VENON | périmètre interdit | AC0458 | A L ENVERS | périmètre interdit |
| AC0369 | DE L ACHARD | périmètre interdit | AC0459 | A L ENVERS | périmètre interdit |
| AC0371 | DE PRE LA COTE | périmètre interdit | AC0462 | DE PINET | périmètre interdit |
| AC0372 | PRE LA COTE | périmètre interdit | AC0465 | SANSARET | périmètre interdit |
| AC0377 | A L ENVERS | périmètre interdit | AC0466 | DU BELIN | périmètre interdit |
| AC0379 | A L ENVERS | périmètre interdit | AC0467 | DU BELIN | périmètre interdit |
| AC0381 | DU PENET | périmètre interdit | AC0468 | DU BELIN | périmètre interdit |
| AC0382 | DU FAUX | périmètre interdit | AC0469 | HAMEAU DU PARADIS | périmètre libre |
| AC0384 | DU FAUX | périmètre interdit | AC0470 | HAMEAU DU PARADIS | périmètre interdit |

| | | | | | |
|--------|------------------------|--------------------|--------|------------------------|----------------------|
| AC0385 | HAMEAU DE SAINT NIZIER | périmètre interdit | AC0471 | HAMEAU DU PARADIS | périmètre interdit |
| AC0386 | L ACHARD | périmètre interdit | AC0472 | HAMEAU DU PARADIS | périmètre libre |
| AC0388 | VILLARD ET MASUNE | périmètre interdit | AC0473 | HAMEAU DU PARADIS | périmètre interdit |
| AC0390 | VILLARD ET MASUNE | périmètre interdit | AC0474 | HAMEAU DU PARADIS | périmètre interdit |
| AC0391 | VILLARD ET MASUNE | périmètre interdit | AC0475 | HAMEAU DU PARADIS | périmètre interdit |
| AC0392 | VILLARD ET MASUNE | périmètre interdit | AC0476 | LA NOYAREY | périmètre interdit |
| AC0393 | VILLARD ET MASUNE | périmètre interdit | AC0477 | LA NOYAREY | périmètre interdit |
| AC0394 | VILLARD ET MASUNE | périmètre interdit | AC0478 | SANSARET | périmètre interdit |
| AC0395 | EN MARGUAI | périmètre interdit | AC0485 | HAMEAU DE SAINT NIZIER | périmètre interdit |
| AC0396 | EN MARGUAI | périmètre interdit | AC0487 | HAMEAU DE SAINT NIZIER | périmètre interdit |
| AC0397 | EN MARGUAI | périmètre interdit | AC0496 | DU PENET | périmètre interdit |
| AC0398 | EN MARGUAI | périmètre interdit | AC0497 | PRE LA COTE | périmètre interdit |
| AC0399 | DU FOURNEL | périmètre interdit | AC0499 | HAMEAU DE SAINT NIZIER | périmètre interdit |
| AC0400 | CHAMP RAVET | périmètre interdit | AC0500 | HAMEAU DE SAINT NIZIER | périmètre interdit |
| AC0401 | PRE LA COTE | périmètre interdit | AC0501 | SANSARET | périmètre interdit |
| AC0502 | SANSARET | périmètre interdit | AC0605 | DE L ACHARD | périmètre interdit |
| AC0504 | SANSARET | périmètre interdit | AC0606 | LE GRAND PRE | périmètre interdit |
| AC0506 | SANSARET | périmètre interdit | AC0607 | LE GRAND PRE VERT | périmètre interdit |
| AC0509 | DE CHAMP RUTI | périmètre interdit | AC0608 | LE GRAND PRE | périmètre interdit |
| AC0512 | L ACHARD | périmètre interdit | AC0609 | PRE LA COTE | périmètre interdit |
| AC0519 | DE PINET | périmètre interdit | AC0610 | DE PINET | périmètre interdit |
| AC0521 | DE PINET | périmètre interdit | AC0611 | DE CHAMP RUTI | périmètre interdit |
| AC0522 | DE PINET | périmètre interdit | AC0612 | DE CHAMP RUTI | périmètre interdit |
| AC0524 | LA NOYAREY | périmètre interdit | AC0613 | L ACHARD | périmètre interdit |
| AC0525 | SAUNIAN | périmètre interdit | AC0614 | DE L ACHARD | périmètre interdit |
| AC0527 | DE SAINT NIZIER | périmètre interdit | AC0615 | HAMEAU DE SAINT NIZIER | périmètre interdit |
| AC0528 | LE GRAND PRE | périmètre interdit | AC0617 | DU ROSSIN | périmètre interdit |
| AC0531 | LE GRAND PRE | périmètre interdit | AC0618 | PRE LA COTE | périmètre interdit |
| AC0537 | LE GRAND PRE VERT | périmètre interdit | AC0620 | LE GRAND PRE | périmètre réglementé |
| AC0538 | LE GRAND PRE VERT | périmètre interdit | AC0621 | LE GRAND PRE VERT | périmètre interdit |
| AC0540 | LE GRAND PRE VERT | périmètre interdit | AC0622 | LE GRAND PRE VERT | périmètre interdit |
| AC0541 | LE GRAND PRE | périmètre interdit | AC0623 | LE GRAND PRE | périmètre interdit |
| AC0542 | LE GRAND PRE | périmètre interdit | AC0628 | VILLARD ET MASUNE | périmètre interdit |
| AC0543 | LE GRAND PRE | périmètre interdit | AC0629 | VILLARD ET MASUNE | périmètre interdit |
| AC0544 | LE GRAND PRE VERT | périmètre interdit | AC0630 | HAMEAU DU ROSSIN | périmètre interdit |
| AC0545 | LE GRAND PRE | périmètre interdit | AC0631 | DE VENON | périmètre interdit |
| AC0546 | LE GRAND PRE | périmètre interdit | AC0632 | DU FOURNEL | périmètre interdit |
| AC0547 | LE GRAND PRE | périmètre interdit | AC0633 | HAMEAU DE SAINT NIZIER | périmètre interdit |
| AC0548 | LA NOYAREY | périmètre interdit | AC0634 | HAMEAU DE SAINT NIZIER | périmètre interdit |
| AC0550 | DE LA NOYAREY | périmètre interdit | AC0635 | DE PINET | périmètre interdit |
| AC0554 | HAMEAU DE SAINT NIZIER | périmètre interdit | AC0638 | DE SAINT NIZIER | périmètre interdit |
| AC0555 | DE LA RIVOIRE | périmètre interdit | AC0639 | DE PINET | périmètre interdit |
| AC0556 | HAMEAU DE SAINT NIZIER | périmètre interdit | AC0640 | DE PINET | périmètre interdit |
| AC0557 | HAMEAU DE SAINT NIZIER | périmètre interdit | AC0641 | HAMEAU DE SAINT NIZIER | périmètre interdit |
| AC0558 | HAMEAU DE SAINT NIZIER | périmètre interdit | AC0643 | DE LA RIVOIRE | périmètre interdit |
| AC0565 | LE GRAND PRE | périmètre interdit | AC0644 | DE L ACHARD | périmètre interdit |
| AC0567 | DU FOURNEL | périmètre interdit | AC0648 | HAMEAU DE SAINT NIZIER | périmètre interdit |
| AC0568 | DU FOURNEL | périmètre interdit | AC0649 | DU BELIN | périmètre interdit |
| AC0569 | SAUNIAN | périmètre interdit | AC0650 | PRE LA COTE | périmètre interdit |
| AC0570 | SAUNIAN | périmètre interdit | AC0654 | HAMEAU DE SAINT NIZIER | périmètre interdit |
| AC0571 | LE GRAND PRE | périmètre interdit | AC0655 | DE SAINT NIZIER | périmètre interdit |
| AC0572 | DU BELIN | périmètre interdit | AC0661 | DU BELIN | périmètre interdit |
| AC0573 | DE PINET | périmètre interdit | AC0663 | DU BELIN | périmètre interdit |
| AC0578 | DE PINET | périmètre interdit | AC0665 | DU BELIN | périmètre interdit |
| AC0579 | DE PINET | périmètre interdit | AC0669 | PRE LA COTE | périmètre interdit |
| AC0580 | DE LA RIVOIRE | périmètre interdit | AC0670 | PRE LA COTE | périmètre interdit |

| | | | | | |
|--------|------------------------|--------------------|--------|------------------------|--------------------|
| AC0583 | DE LA RIVOIRE | périmètre interdit | AC0676 | DE LA CHAPELLE | périmètre interdit |
| AC0584 | SANSARET | périmètre interdit | AC0684 | HAMEAU DE SAINT NIZIER | périmètre interdit |
| AC0585 | SANSARET | périmètre interdit | AC0685 | HAMEAU DE SAINT NIZIER | périmètre interdit |
| AC0586 | DE PINET | périmètre interdit | AC0686 | HAMEAU DE SAINT NIZIER | périmètre interdit |
| AC0587 | DE PINET | périmètre interdit | AC0687 | DU BELIN | périmètre interdit |
| AC0588 | DE PINET | périmètre interdit | AC0688 | DU BELIN | périmètre interdit |
| AC0589 | DE PINET | périmètre interdit | AC0689 | DU BELIN | périmètre interdit |
| AC0590 | NOYAREY OUEST | périmètre interdit | AC0690 | DU BELIN | périmètre interdit |
| AC0591 | NOYAREY OUEST | périmètre interdit | AC0691 | DE VENON | périmètre interdit |
| AC0592 | NOYAREY OUEST | périmètre interdit | AC0692 | DE VENON | périmètre interdit |
| AC0593 | NOYAREY OUEST | périmètre interdit | AC0698 | DE PINET | périmètre interdit |
| AC0594 | NOYAREY OUEST | périmètre interdit | AC0700 | DE PINET | périmètre interdit |
| AC0595 | NOYAREY OUEST | périmètre interdit | AC0703 | DE PINET | périmètre interdit |
| AC0596 | NOYAREY OUEST | périmètre interdit | AC0704 | DU FAUX | périmètre interdit |
| AC0597 | DE SAINT NIZIER | périmètre interdit | AC0705 | DU BELIN | périmètre interdit |
| AC0602 | DE L ACHARD | périmètre interdit | AC0706 | DE PINET | périmètre interdit |
| AC0603 | DE PINET | périmètre interdit | AC0707 | DE SAINT NIZIER | périmètre interdit |
| AC0708 | DE SAINT NIZIER | périmètre interdit | AD0015 | PINET | périmètre interdit |
| AC0709 | HAMEAU DU PARADIS | périmètre interdit | AD0016 | PINET | périmètre interdit |
| AC0711 | EN MARGUAI | périmètre interdit | AD0017 | PINET | périmètre interdit |
| AC0712 | EN MARGUAI | périmètre interdit | AD0018 | PINET | périmètre interdit |
| AC0713 | EN MARGUAI | périmètre interdit | AD0019 | PINET | périmètre interdit |
| AC0714 | EN MARGUAI | périmètre interdit | AD0021 | PINET | périmètre interdit |
| AC0715 | DE BONAFOND | périmètre interdit | AD0022 | PINET | périmètre interdit |
| AC0716 | DE BONAFOND | périmètre interdit | AD0023 | PINET | périmètre interdit |
| AC0718 | DE CHAMP RUTI | périmètre interdit | AD0024 | DE L EGLISE | périmètre interdit |
| AC0719 | DE CHAMP RUTI | périmètre interdit | AD0025 | DU PRIEUR | périmètre interdit |
| AC0721 | DE CHAMP RUTI | périmètre interdit | AD0026 | DU PRIEUR | périmètre interdit |
| AC0723 | DE LA NOYAREY | périmètre interdit | AD0027 | DE LA BATIE | périmètre interdit |
| AC0725 | LA NOYAREY | périmètre interdit | AD0029 | DE PINET | périmètre interdit |
| AC0726 | DE PINET | périmètre interdit | AD0036 | DE MONTROND | périmètre interdit |
| AC0728 | DE LA NOYAREY | périmètre interdit | AD0037 | PRE LA COUR | périmètre interdit |
| AC0729 | LA NOYAREY | périmètre interdit | AD0038 | DE PRE PINET | périmètre interdit |
| AC0730 | HAMEAU DE SAINT NIZIER | périmètre interdit | AD0039 | PRE LA COUR | périmètre interdit |
| AC0731 | HAMEAU DE SAINT NIZIER | périmètre interdit | AD0040 | PRE LA COUR | périmètre interdit |
| AC0732 | HAMEAU DE SAINT NIZIER | périmètre interdit | AD0041 | DE PRE PINET | périmètre interdit |
| AC0733 | HAMEAU DE SAINT NIZIER | périmètre interdit | AD0042 | PRE LA COUR | périmètre interdit |
| AC0734 | EN MARGUAI | périmètre interdit | AD0043 | DE PRE PINET | périmètre interdit |
| AC0735 | DE L ACHARD | périmètre interdit | AD0044 | PINET | périmètre interdit |
| AC0736 | DE L ACHARD | périmètre interdit | AD0045 | DE GROSSE PIERRE | périmètre interdit |
| AC0741 | DE PINET | périmètre interdit | AD0046 | DE PRE PINET | périmètre interdit |
| AC0743 | DE CHAMP RUTI | périmètre interdit | AD0047 | DE PRE PINET | périmètre interdit |
| AC0744 | DE CHAMP RUTI | périmètre interdit | AD0049 | DE PRE PINET | périmètre interdit |
| AC0745 | LA NOYAREY | périmètre interdit | AD0057 | LE PLATRE | périmètre interdit |
| AC0748 | DE PINET | périmètre interdit | AD0058 | DE LA BATIE | périmètre interdit |
| AC0750 | DE PINET | périmètre interdit | AD0060 | DE L EGLISE | périmètre interdit |
| AC0751 | DE SAINT NIZIER | périmètre interdit | AD0061 | PINET | périmètre interdit |
| AC0752 | LE GRAND PRE | périmètre interdit | AD0062 | DE PRE PINET | périmètre interdit |
| AC0753 | LE GRAND PRE | périmètre interdit | AD0063 | DE LA BATIE | périmètre interdit |
| AC0754 | LE GRAND PRE | périmètre interdit | AD0064 | DE LA BATIE | périmètre interdit |
| AC0755 | LE GRAND PRE | périmètre interdit | AE0001 | LA BATIE | périmètre interdit |
| AC0756 | LE GRAND PRE | périmètre interdit | AE0002 | LA BATIE | périmètre interdit |
| AC0758 | HAMEAU DU ROSSIN | périmètre interdit | AE0003 | LA BATIE | périmètre interdit |
| AC0759 | HAMEAU DU ROSSIN | périmètre interdit | AE0004 | LA BATIE | périmètre interdit |
| AC0761 | HAMEAU DU ROSSIN | périmètre interdit | AE0006 | LES TRUCS ET LOUAS | périmètre interdit |
| AC0762 | HAMEAU DU ROSSIN | périmètre libre | AE0007 | LES TRUCS ET LOUAS | périmètre interdit |

| | | | | | |
|--------|------------------------|--------------------|--------|---------------------|--------------------|
| AC0764 | DE VENON | périmètre interdit | AE0008 | LES TRUCS ET LOUTAS | périmètre interdit |
| AC0765 | HAMEAU DE SAINT NIZIER | périmètre interdit | AE0009 | LES TRUCS ET LOUTAS | périmètre interdit |
| AC0766 | HAMEAU DE SAINT NIZIER | périmètre interdit | AE0010 | LES TRUCS ET LOUTAS | périmètre interdit |
| AC0768 | SANSARET | périmètre interdit | AE0011 | LES TRUCS ET LOUTAS | périmètre interdit |
| AC0769 | SANSARET | périmètre interdit | AE0012 | LES TRUCS ET LOUTAS | périmètre interdit |
| AC0770 | SANSARET | périmètre interdit | AE0013 | CHAMP DU PRIEUR | périmètre interdit |
| AC0772 | SANSARET | périmètre interdit | AE0014 | DE PINET | périmètre interdit |
| AC0777 | DE BONAFOND | périmètre interdit | AE0015 | CHAMP DU PRIEUR | périmètre interdit |
| AC0778 | DE BONAFOND | périmètre interdit | AE0016 | CHAMP DU PRIEUR | périmètre interdit |
| AC0779 | DE CHAMP RUTI | périmètre interdit | AE0017 | CHAMP DU PRIEUR | périmètre interdit |
| AC0781 | L ACHARD | périmètre interdit | AE0020 | DU ROSSIN | périmètre interdit |
| AC0782 | L ACHARD | périmètre interdit | AE0023 | DE PINET | périmètre interdit |
| AD0001 | LE PLATRE | périmètre interdit | AE0024 | DU ROSSIN | périmètre interdit |
| AD0004 | LE PLATRE | périmètre interdit | AE0029 | DU MAS | périmètre interdit |
| AD0005 | DE GROSSE PIERRE | périmètre interdit | AE0030 | AU MAS | périmètre interdit |
| AD0006 | LE PLATRE | périmètre interdit | AE0031 | AU MAS | périmètre interdit |
| AD0007 | LE PLATRE | périmètre interdit | AE0032 | AU MAS | périmètre interdit |
| AD0008 | DE PRE PINET | périmètre interdit | AE0033 | AU MAS | périmètre interdit |
| AD0014 | DE L EGLISE | périmètre interdit | AE0034 | AU MAS | périmètre interdit |
| AE0035 | AU MAS | périmètre interdit | AE0131 | LES BUISSONS | périmètre interdit |
| AE0036 | AU MAS | périmètre interdit | AE0132 | LES BUISSONS | périmètre interdit |
| AE0037 | AU MAS | périmètre interdit | AE0133 | DES BUISSONS | périmètre interdit |
| AE0039 | DE PINET | périmètre interdit | AE0134 | LES BUISSONS | périmètre interdit |
| AE0041 | AU MAS | périmètre interdit | AE0135 | LES BUISSONS | périmètre interdit |
| AE0042 | AU MAS | périmètre interdit | AE0136 | LES BUISSONS | périmètre interdit |
| AE0043 | AU MAS | périmètre interdit | AE0137 | PRE ROLLAND | périmètre interdit |
| AE0044 | AU MAS | périmètre interdit | AE0138 | PRE ROLLAND | périmètre interdit |
| AE0045 | AU MAS | périmètre interdit | AE0139 | PRE ROLLAND | périmètre interdit |
| AE0048 | AU MAS | périmètre interdit | AE0140 | ROUX NORD | périmètre interdit |
| AE0049 | DU MAS | périmètre interdit | AE0141 | DES ROUX | périmètre interdit |
| AE0051 | TROIS POMMIERS | périmètre interdit | AE0142 | ROUX NORD | périmètre interdit |
| AE0053 | DES TROIS POMMIERS | périmètre interdit | AE0144 | DES ROUX | périmètre interdit |
| AE0058 | LE REPLAT | périmètre interdit | AE0145 | DES ROUX | périmètre interdit |
| AE0059 | LE REPLAT | périmètre libre | AE0146 | LES TORTS | périmètre interdit |
| AE0060 | LE REPLAT | périmètre interdit | AE0150 | MARGAROT | périmètre interdit |
| AE0062 | LE REPLAT | périmètre interdit | AE0151 | MARGAROT | périmètre interdit |
| AE0063 | DU PRE DU NAY | périmètre interdit | AE0152 | DU MARGAROT | périmètre interdit |
| AE0064 | DU PRE DU NAY | périmètre interdit | AE0153 | MARGAROT | périmètre interdit |
| AE0065 | DU PRE DU NAY | périmètre interdit | AE0154 | HAMEAU DU CHENEVAS | périmètre interdit |
| AE0068 | LE REPLAT | périmètre interdit | AE0155 | HAMEAU DU CHENEVAS | périmètre interdit |
| AE0069 | DU PRE DU NAY | périmètre interdit | AE0156 | HAMEAU DU CHENEVAS | périmètre interdit |
| AE0070 | DU PRE DU NAY | périmètre interdit | AE0158 | HAMEAU DU CHENEVAS | périmètre interdit |
| AE0071 | DU PRE DU NAY | périmètre interdit | AE0161 | DU REPLAT | périmètre interdit |
| AE0072 | LE REPLAT | périmètre interdit | AE0167 | HAMEAU DU CHENEVAS | périmètre interdit |
| AE0073 | LE REPLAT | périmètre interdit | AE0170 | DU MARGAROT | périmètre interdit |
| AE0074 | DU PRE DU NAY | périmètre interdit | AE0171 | DU MARGAROT | périmètre interdit |
| AE0075 | DU PRE DU NAY | périmètre interdit | AE0172 | HAMEAU DU CHENEVAS | périmètre interdit |
| AE0076 | LE REPLAT | périmètre interdit | AE0173 | HAMEAU DU CHENEVAS | périmètre interdit |
| AE0077 | LE REPLAT | périmètre interdit | AE0176 | HAMEAU DU CHENEVAS | périmètre interdit |
| AE0080 | LE REPLAT | périmètre interdit | AE0179 | HAMEAU DU CHENEVAS | périmètre interdit |
| AE0081 | DU REPLAT | périmètre interdit | AE0180 | DES SARRASINIÈRES | périmètre interdit |
| AE0082 | DU REPLAT | périmètre interdit | AE0181 | DES SARRASINIÈRES | périmètre interdit |
| AE0086 | DU REPLAT | périmètre interdit | AE0182 | DU REPLAT | périmètre interdit |
| AE0087 | LE REPLAT | périmètre interdit | AE0183 | HAMEAU DU CHENEVAS | périmètre interdit |
| AE0091 | DU REPLAT | périmètre interdit | AE0184 | DU REPLAT | périmètre interdit |
| AE0093 | DU REPLAT | périmètre interdit | AE0188 | HAMEAU DU CHENEVAS | périmètre interdit |

| | | | | | |
|--------|------------------|--------------------|--------|--------------------|--------------------|
| AE0094 | DU REPLAT | périmètre interdit | AE0190 | HAMEAU DU CHENEVAS | périmètre interdit |
| AE0096 | DU REPLAT | périmètre interdit | AE0191 | HAMEAU DU CHENEVAS | périmètre interdit |
| AE0097 | LOURIOL | périmètre interdit | AE0192 | HAMEAU DU CHENEVAS | périmètre interdit |
| AE0101 | LOURIOL | périmètre interdit | AE0193 | DU REPLAT | périmètre interdit |
| AE0102 | LOURIOL | périmètre interdit | AE0194 | HAMEAU DU CHENEVAS | périmètre interdit |
| AE0103 | LOURIOL | périmètre interdit | AE0198 | DU REPLAT | périmètre interdit |
| AE0105 | LOURIOL | périmètre interdit | AE0199 | LES SARRASINIERES | périmètre interdit |
| AE0106 | DU REPLAT | périmètre interdit | AE0200 | LES SARRASINIERES | périmètre interdit |
| AE0108 | DES ROCHES | périmètre interdit | AE0201 | LES SARRASINIERES | périmètre interdit |
| AE0109 | LES BUES | périmètre interdit | AE0202 | LES SARRASINIERES | périmètre interdit |
| AE0110 | DE LA CHENEVIERE | périmètre interdit | AE0203 | DES SARRASINIERES | périmètre interdit |
| AE0111 | DE LA CHENEVIERE | périmètre interdit | AE0204 | LE PENET | périmètre interdit |
| AE0113 | LES BUES | périmètre interdit | AE0205 | LE PENET | périmètre interdit |
| AE0114 | DE LA CHENEVIERE | périmètre interdit | AE0206 | LE PENET | périmètre interdit |
| AE0115 | LES BUES | périmètre interdit | AE0207 | DU BELIN | périmètre interdit |
| AE0116 | DE LA CHENEVIERE | périmètre interdit | AE0208 | LE PENET | périmètre interdit |
| AE0120 | DU REPLAT | périmètre interdit | AE0209 | DE PINET | périmètre interdit |
| AE0122 | LES BUES | périmètre interdit | AE0210 | DE PINET | périmètre interdit |
| AE0123 | LES BUES | périmètre interdit | AE0213 | PRE CAILLAT | périmètre interdit |
| AE0126 | DE COLLOMBET | périmètre interdit | AE0214 | PRE CAILLAT | périmètre interdit |
| AE0127 | COLLOMBET | périmètre interdit | AE0215 | DE PINET | périmètre interdit |
| AE0216 | PRE CAILLAT | périmètre interdit | AE0312 | MARGAROT | périmètre interdit |
| AE0219 | PRE CAILLAT | périmètre interdit | AE0313 | DU REPLAT | périmètre interdit |
| AE0220 | PRE CAILLAT | périmètre interdit | AE0314 | PRE DU NAY | périmètre interdit |
| AE0221 | DE PINET | périmètre interdit | AE0315 | DES TROIS POMMIERS | périmètre interdit |
| AE0223 | LA NOYAREY | périmètre interdit | AE0316 | TROIS POMMIERS | périmètre interdit |
| AE0224 | LA NOYAREY | périmètre interdit | AE0317 | DU REPLAT | périmètre interdit |
| AE0229 | DE PINET | périmètre interdit | AE0318 | LADREY | périmètre interdit |
| AE0230 | DE PINET | périmètre interdit | AE0319 | AU MAS | périmètre interdit |
| AE0232 | LA NOYAREY | périmètre interdit | AE0320 | AU MAS | périmètre interdit |
| AE0234 | LA NOYAREY | périmètre interdit | AE0324 | AU MAS | périmètre interdit |
| AE0235 | LA NOYAREY | périmètre interdit | AE0325 | AU MAS | périmètre interdit |
| AE0236 | LA NOYAREY | périmètre interdit | AE0326 | AU MAS | périmètre interdit |
| AE0237 | PRE VALLET | périmètre interdit | AE0327 | AU MAS | périmètre interdit |
| AE0238 | PRE VALLET | périmètre interdit | AE0329 | LES BUES | périmètre interdit |
| AE0239 | LES BUES | périmètre interdit | AE0330 | DE COLLOMBET | périmètre interdit |
| AE0243 | DE MONTROND | périmètre interdit | AE0331 | DU REPLAT | périmètre interdit |
| AE0244 | DE MONTROND | périmètre interdit | AE0336 | BAILLEUX | périmètre interdit |
| AE0246 | DU PRE DU NAY | périmètre interdit | AE0339 | DU REPLAT | périmètre interdit |
| AE0247 | LE REPLAT | périmètre interdit | AE0340 | LES TORTS | périmètre interdit |
| AE0248 | DU REPLAT | périmètre interdit | AE0341 | DES ROUX | périmètre interdit |
| AE0249 | DU REPLAT | périmètre interdit | AE0342 | DE LA GRANGE | périmètre interdit |
| AE0251 | LADREY | périmètre interdit | AE0343 | DE LA GRANGE | périmètre interdit |
| AE0252 | DU REPLAT | périmètre interdit | AE0344 | LA NOYAREY | périmètre interdit |
| AE0254 | DE PINET | périmètre interdit | AE0347 | AU MAS | périmètre interdit |
| AE0255 | LA NOYAREY | périmètre interdit | AE0348 | DE PINET | périmètre interdit |
| AE0256 | LA NOYAREY | périmètre interdit | AE0353 | LE REPLAT | périmètre interdit |
| AE0258 | SANSARET | périmètre interdit | AE0354 | LE REPLAT | périmètre interdit |
| AE0263 | DE PINET | périmètre interdit | AE0355 | LADREY | périmètre interdit |
| AE0264 | DE PINET | périmètre interdit | AE0357 | LADREY | périmètre interdit |
| AE0265 | DE PINET | périmètre interdit | AE0358 | AU MAS | périmètre interdit |
| AE0268 | LOURIOL | périmètre interdit | AE0359 | AU MAS | périmètre interdit |
| AE0269 | DU REPLAT | périmètre interdit | AE0364 | LES ROCHES | périmètre interdit |
| AE0270 | DU REPLAT | périmètre interdit | AE0365 | DES ROCHES | périmètre interdit |
| AE0274 | LE REPLAT | périmètre interdit | AE0366 | DES ROCHES | périmètre interdit |
| AE0275 | DU REPLAT | périmètre interdit | AE0367 | DES ROCHES | périmètre interdit |

| | | | | | |
|--------|--------------------|--------------------|--------|---------------------|--------------------|
| AE0277 | HAMEAU DU CHENEVAS | périmètre interdit | AE0368 | LES ROCHES | périmètre interdit |
| AE0278 | HAMEAU DU CHENEVAS | périmètre interdit | AE0370 | LES ROCHES | périmètre interdit |
| AE0280 | DU REPLAT | périmètre interdit | AE0374 | HAMEAU DU CHENEVAS | périmètre interdit |
| AE0281 | HAMEAU DU CHENEVAS | périmètre interdit | AE0375 | HAMEAU DU CHENEVAS | périmètre interdit |
| AE0282 | MARGAROT | périmètre interdit | AE0376 | HAMEAU DU CHENEVAS | périmètre interdit |
| AE0283 | MARGAROT | périmètre interdit | AE0377 | HAMEAU DU CHENEVAS | périmètre interdit |
| AE0285 | DU REPLAT | périmètre interdit | AE0378 | LOURIOL | périmètre interdit |
| AE0286 | DU REPLAT | périmètre interdit | AE0379 | DU REPLAT | périmètre interdit |
| AE0287 | DU REPLAT | périmètre interdit | AE0380 | LOURIOL | périmètre interdit |
| AE0294 | LADREY | périmètre interdit | AE0382 | COLLOMBET | périmètre interdit |
| AE0297 | LOURIOL | périmètre interdit | AE0383 | DU REPLAT | périmètre interdit |
| AE0298 | DES TROIS POMMIERS | périmètre interdit | AE0384 | DU REPLAT | périmètre interdit |
| AE0300 | HAMEAU DU CHENEVAS | périmètre interdit | AE0386 | LES SARRASINIERES | périmètre interdit |
| AE0301 | DU REPLAT | périmètre interdit | AE0389 | DU REPLAT | périmètre interdit |
| AE0302 | HAMEAU DU CHENEVAS | périmètre interdit | AE0390 | LES BUES | périmètre interdit |
| AE0304 | HAMEAU DU CHENEVAS | périmètre interdit | AE0391 | AU MAS | périmètre interdit |
| AE0305 | HAMEAU DU CHENEVAS | périmètre interdit | AE0393 | LES BUES | périmètre interdit |
| AE0306 | MARGAROT | périmètre interdit | AE0394 | LES BUES | périmètre interdit |
| AE0307 | MARGAROT | périmètre interdit | AE0395 | SANSARET | périmètre interdit |
| AE0308 | MARGAROT | périmètre interdit | AE0396 | SANSARET | périmètre interdit |
| AE0309 | MARGAROT | périmètre interdit | AE0397 | LA NOYAREY | périmètre interdit |
| AE0310 | DU MARGAROT | périmètre interdit | AE0398 | LE REPLAT | périmètre interdit |
| AE0311 | MARGAROT | périmètre interdit | AE0399 | DU REPLAT | périmètre interdit |
| AE0400 | LE REPLAT | périmètre interdit | AE0507 | LE LORIOL | périmètre interdit |
| AE0401 | DU REPLAT | périmètre interdit | AE0510 | CHAMP DU PRIEUR | périmètre interdit |
| AE0402 | BAILLEUX | périmètre interdit | AE0512 | CHAMP DU PRIEUR | périmètre interdit |
| AE0403 | LA NOYAREY | périmètre interdit | AE0513 | CHAMP DU PRIEUR | périmètre interdit |
| AE0405 | DE PINET | périmètre interdit | AE0515 | LES TRUCS ET LOUTAS | périmètre interdit |
| AE0406 | DE PINET | périmètre interdit | AE0519 | DU TETAS | périmètre interdit |
| AE0407 | DE PINET | périmètre interdit | AE0520 | DU TETAS | périmètre interdit |
| AE0408 | LA NOYAREY | périmètre interdit | AE0521 | DU TETAS | périmètre interdit |
| AE0409 | LA NOYAREY | périmètre interdit | AE0522 | DU TETAS | périmètre interdit |
| AE0411 | DU REPLAT | périmètre interdit | AE0523 | DU TETAS | périmètre interdit |
| AE0412 | PRE DU NAY | périmètre interdit | AE0524 | DU TETAS | périmètre interdit |
| AE0413 | PRE DU NAY | périmètre interdit | AE0525 | AU MAS | périmètre interdit |
| AE0414 | HAMEAU DU CHENEVAS | périmètre interdit | AE0526 | AU MAS | périmètre interdit |
| AE0416 | LOURIOL | périmètre interdit | AE0527 | AU MAS | périmètre interdit |
| AE0422 | PRE CAILLAT | périmètre interdit | AE0528 | AU MAS | périmètre interdit |
| AE0423 | PRE CAILLAT | périmètre interdit | AE0529 | DU TETAS | périmètre interdit |
| AE0426 | HAMEAU DU CHENEVAS | périmètre interdit | AE0530 | AU MAS | périmètre interdit |
| AE0427 | PRE CAILLAT | périmètre interdit | AE0531 | AU MAS | périmètre interdit |
| AE0429 | DE PINET | périmètre interdit | AE0533 | DU REPLAT | périmètre interdit |
| AE0430 | DE PINET | périmètre interdit | AE0534 | DU REPLAT | périmètre interdit |
| AE0432 | AU MAS | périmètre interdit | AE0535 | DU REPLAT | périmètre interdit |
| AE0435 | PRE CAILLAT | périmètre interdit | AE0536 | DU REPLAT | périmètre interdit |
| AE0436 | PRE CAILLAT | périmètre interdit | AE0537 | LES TORTS | périmètre interdit |
| AE0437 | HAMEAU DU CHENEVAS | périmètre interdit | AE0538 | LES TORTS | périmètre interdit |
| AE0438 | HAMEAU DU CHENEVAS | périmètre interdit | AE0540 | AU MAS | périmètre interdit |
| AE0440 | DE PINET | périmètre interdit | AE0542 | DE PINET | périmètre interdit |
| AE0447 | DES BUISSONS | périmètre interdit | AE0543 | DU PRIEUR | périmètre interdit |
| AE0448 | DES BUISSONS | périmètre interdit | AE0544 | DU PRIEUR | périmètre interdit |
| AE0451 | LES ROCHES | périmètre interdit | AE0545 | DU REPLAT | périmètre interdit |
| AE0452 | LES ROCHES | périmètre interdit | AE0546 | LES ROCHES | périmètre interdit |
| AE0453 | LES ROCHES | périmètre interdit | AE0547 | DU REPLAT | périmètre interdit |
| AE0456 | HAMEAU DU CHENEVAS | périmètre interdit | AE0548 | LOURIOL | périmètre interdit |
| AE0457 | HAMEAU DU CHENEVAS | périmètre interdit | AE0549 | DE PINET | périmètre interdit |

| | | | | | |
|--------|--------------------|--------------------|--------|--------------------|--------------------|
| AE0460 | LES BUES | périmètre interdit | AE0550 | DE COLLOMBET | périmètre interdit |
| AE0461 | HAMEAU DU CHENEVAS | périmètre interdit | AE0551 | DE COLLOMBET | périmètre interdit |
| AE0462 | SANSARET | périmètre interdit | AE0557 | HAMEAU DU CHENEVAS | périmètre interdit |
| AE0470 | HAMEAU DU CHENEVAS | périmètre interdit | AE0558 | HAMEAU DU CHENEVAS | périmètre interdit |
| AE0471 | HAMEAU DU CHENEVAS | périmètre interdit | AE0559 | DE COLLOMBET | périmètre interdit |
| AE0472 | DU REPLAT | périmètre interdit | AE0560 | LES BUES | périmètre interdit |
| AE0474 | LES ROCHES | périmètre libre | AE0561 | DE LA CHENEVARIE | périmètre interdit |
| AE0476 | LES ROCHES | périmètre interdit | AE0562 | DU REPLAT | périmètre interdit |
| AE0477 | LES ROCHES | périmètre interdit | AE0563 | LES BUES | périmètre interdit |
| AE0478 | DE LA CHENEVIERE | périmètre interdit | AE0564 | LES BUES | périmètre interdit |
| AE0484 | AU MAS | périmètre interdit | AE0565 | LES BUES | périmètre interdit |
| AE0485 | DE MONTROND | périmètre interdit | AE0570 | DES SARRASINIERES | périmètre interdit |
| AE0486 | DE PINET | périmètre interdit | AE0581 | PRE CAILLAT | périmètre interdit |
| AE0487 | DE PINET | périmètre interdit | AH0001 | COTE CHENEVAS | périmètre libre |
| AE0488 | PINET | périmètre interdit | AH0003 | COTE CHENEVAS | périmètre interdit |
| AE0496 | DU REPLAT | périmètre interdit | AH0004 | COTE CHENEVAS | périmètre libre |
| AE0497 | DU REPLAT | périmètre interdit | AH0005 | COTE CHENEVAS | périmètre libre |
| AE0498 | DES ROUX | périmètre interdit | AH0006 | COTE CHENEVAS | périmètre libre |
| AE0499 | DES ROUX | périmètre interdit | AH0007 | COTE CHENEVAS | périmètre interdit |
| AE0501 | DU PRE DU NAY | périmètre interdit | AH0008 | COTE CHENEVAS | périmètre interdit |
| AE0502 | DU PRE DU NAY | périmètre interdit | AH0009 | COTE CHENEVAS | périmètre interdit |
| AE0503 | DU PRE DU NAY | périmètre interdit | AH0010 | COTE CHENEVAS | périmètre interdit |
| AE0504 | DE LA CHENEVIERE | périmètre interdit | AH0011 | COTE CHENEVAS | périmètre interdit |
| AE0505 | SANSARET | périmètre interdit | AH0012 | AU FOURNEL | périmètre interdit |
| AE0506 | LA NOYAREY | périmètre interdit | AH0013 | AU FOURNEL | périmètre interdit |
| AH0014 | AU FOURNEL | périmètre interdit | AH0096 | DES BUISSONS | périmètre interdit |
| AH0015 | AU FOURNEL | périmètre interdit | AH0097 | CHAVANAIS | périmètre libre |
| AH0016 | AU FOURNEL | périmètre interdit | AH0098 | CHAVANAIS | périmètre libre |
| AH0018 | AU FOURNEL | périmètre interdit | AH0099 | CHAVANAIS | périmètre libre |
| AH0019 | HAMEAU DU BELIN | périmètre interdit | AH0100 | CHAVANAIS | périmètre libre |
| AH0020 | DU ROSSIN | périmètre interdit | AH0101 | CHAVANAIS | périmètre libre |
| AH0021 | DU ROSSIN | périmètre interdit | AH0102 | CHAVANAIS | périmètre libre |
| AH0022 | HAMEAU DU BELIN | périmètre interdit | AH0103 | CHAVANAIS | périmètre libre |
| AH0023 | HAMEAU DU BELIN | périmètre interdit | AH0104 | CHAVANAIS | périmètre interdit |
| AH0024 | DU ROSSIN | périmètre interdit | AH0105 | CHAVANAIS | périmètre libre |
| AH0025 | HAMEAU DU BELIN | périmètre interdit | AH0106 | CHAVANAIS | périmètre libre |
| AH0026 | HAMEAU DU BELIN | périmètre interdit | AH0107 | DES BUISSONS | périmètre interdit |
| AH0027 | HAMEAU DU BELIN | périmètre interdit | AH0108 | AU GAZ | périmètre libre |
| AH0028 | DU ROSSIN | périmètre interdit | AH0109 | AU GAZ | périmètre libre |
| AH0032 | HAMEAU DU BELIN | périmètre interdit | AH0110 | AU GAZ | périmètre libre |
| AH0033 | HAMEAU DU BELIN | périmètre interdit | AH0111 | AU GAZ | périmètre libre |
| AH0035 | CLAUDY | périmètre libre | AH0112 | LA RAVINOUSE | périmètre libre |
| AH0036 | CLAUDY | périmètre libre | AH0113 | LA RAVINOUSE | périmètre libre |
| AH0037 | CLAUDY | périmètre libre | AH0114 | LA RAVINOUSE | périmètre libre |
| AH0038 | PRE MOLEU | périmètre libre | AH0115 | LA RAVINOUSE | périmètre libre |
| AH0039 | PRE MOLEU | périmètre interdit | AH0116 | LA RAVINOUSE | périmètre libre |
| AH0040 | LA TRAVERSE | périmètre interdit | AH0117 | LA RAVINOUSE | périmètre interdit |
| AH0041 | DU BELIN | périmètre interdit | AH0118 | LA RAVINOUSE | périmètre libre |
| AH0042 | PRE VISIOS | périmètre interdit | AH0119 | LA RAVINOUSE | périmètre libre |
| AH0045 | DU BELIN | périmètre interdit | AH0120 | LA RAVINOUSE | périmètre libre |
| AH0046 | PRE VISIOS | périmètre interdit | AH0121 | LA RAVINOUSE | périmètre libre |
| AH0047 | LES PERETTES | périmètre interdit | AH0123 | LA RAVINOUSE | périmètre interdit |
| AH0049 | LES PERETTES | périmètre interdit | AH0124 | LA RAVINOUSE | périmètre libre |
| AH0060 | DU BELIN | périmètre interdit | AH0125 | LA RAVINOUSE | périmètre libre |
| AH0064 | DES ROUX | périmètre interdit | AH0126 | LA RAVINOUSE | périmètre libre |
| AH0065 | DES ROUX | périmètre interdit | AH0127 | LA RAVINOUSE | périmètre libre |

| | | | | | |
|--------|----------------|--------------------|--------|-----------------|--------------------|
| AH0066 | DES ROUX | périmètre interdit | AH0128 | LA RAVINOUSE | périmètre interdit |
| AH0067 | DES ROUX | périmètre interdit | AH0129 | LA RAVINOUSE | périmètre libre |
| AH0068 | DES ROUX | périmètre interdit | AH0130 | LA RAVINOUSE | périmètre interdit |
| AH0069 | GOUTES | périmètre interdit | AH0131 | LA RAVINOUSE | périmètre interdit |
| AH0070 | GOUTES | périmètre interdit | AH0133 | LA RAVINOUSE | périmètre libre |
| AH0071 | GOUTES | périmètre interdit | AH0136 | LA GRIVOLEE | périmètre interdit |
| AH0072 | LES ROUX | périmètre interdit | AH0137 | LA GRIVOLEE | périmètre interdit |
| AH0073 | LES ROUX | périmètre interdit | AH0138 | LA GRIVOLEE | périmètre interdit |
| AH0074 | LES ROUX | périmètre libre | AH0140 | LA GRIVOLEE | périmètre interdit |
| AH0075 | LES ROUX | périmètre libre | AH0141 | LA GRIVOLEE | périmètre interdit |
| AH0076 | LES ROUX | périmètre interdit | AH0142 | LA GRIVOLEE | périmètre interdit |
| AH0077 | LES ROUX | périmètre libre | AH0143 | LA GRIVOLEE | périmètre libre |
| AH0078 | LES ROUX | périmètre libre | AH0144 | LA GRIVOLEE | périmètre libre |
| AH0081 | DES ROUX | périmètre interdit | AH0146 | DES VERNES | périmètre interdit |
| AH0083 | LES ROUX | périmètre interdit | AH0148 | DE CHAMROUSSE | périmètre interdit |
| AH0084 | LES ROUX | périmètre libre | AH0155 | LA GRIVOLEE | périmètre interdit |
| AH0085 | LES ROUX | périmètre libre | AH0157 | LA GRIVOLEE | périmètre interdit |
| AH0086 | AUX COMBES | périmètre libre | AH0158 | LA GRIVOLEE | périmètre interdit |
| AH0087 | AUX COMBES | périmètre interdit | AH0159 | LA GRIVOLEE | périmètre interdit |
| AH0088 | DES BUISSONS | périmètre interdit | AH0160 | LA GRIVOLEE | périmètre interdit |
| AH0089 | AUX COMBES | périmètre interdit | AH0161 | LA GRIVOLEE | périmètre interdit |
| AH0090 | AUX COMBES | périmètre interdit | AH0162 | DES VERNES | périmètre interdit |
| AH0091 | PRE DE LA COTE | périmètre libre | AH0163 | LA GRIVOLEE | périmètre interdit |
| AH0092 | PRE DE LA COTE | périmètre libre | AH0167 | PRE DU NAY | périmètre interdit |
| AH0093 | PRE DE LA COTE | périmètre libre | AH0168 | PRE DU NAY | périmètre interdit |
| AH0094 | PRE DE LA COTE | périmètre libre | AH0169 | PRE DU NAY | périmètre interdit |
| AH0095 | CHAVANAIS | périmètre interdit | AH0170 | PRE DU NAY | périmètre interdit |
| AH0171 | PRE DU NAY | périmètre interdit | AH0242 | DE LA RAVINOUSE | périmètre interdit |
| AH0172 | PRE DU NAY | périmètre interdit | AH0243 | DES BONNETS | périmètre interdit |
| AH0173 | DES VERNES | périmètre interdit | AH0244 | AUX COMBES | périmètre interdit |
| AH0174 | PRE DU NAY | périmètre interdit | AH0245 | AUX COMBES | périmètre interdit |
| AH0175 | PRE DU NAY | périmètre interdit | AH0250 | DE LA BREDUIRE | périmètre interdit |
| AH0176 | PRE DU NAY | périmètre interdit | AH0251 | AUX COMBES | périmètre interdit |
| AH0178 | PRE DU NAY | périmètre interdit | AH0254 | DES BONNETS | périmètre interdit |
| AH0179 | DE CHAMROUSSE | périmètre interdit | AH0255 | DES BONNETS | périmètre interdit |
| AH0180 | AUX ROUTES | périmètre interdit | AH0256 | AUX COMBES | périmètre interdit |
| AH0181 | AUX ROUTES | périmètre interdit | AH0259 | AUX COMBES | périmètre interdit |
| AH0182 | DE CHAMROUSSE | périmètre interdit | AH0260 | AUX COMBES | périmètre interdit |
| AH0183 | AUX ROUTES | périmètre interdit | AH0261 | AUX COMBES | périmètre interdit |
| AH0184 | AUX ROUTES | périmètre interdit | AH0262 | AUX COMBES | périmètre interdit |
| AH0185 | AUX ROUTES | périmètre interdit | AH0263 | DE CHAMROUSSE | périmètre interdit |
| AH0187 | AUX ROUTES | périmètre interdit | AH0264 | AUX COMBES | périmètre interdit |
| AH0188 | AUX ROUTES | périmètre interdit | AH0265 | AUX COMBES | périmètre interdit |
| AH0189 | DE CHAMROUSSE | périmètre interdit | AH0266 | DE CHAMROUSSE | périmètre interdit |
| AH0190 | DE CHAMROUSSE | périmètre interdit | AH0267 | AUX COMBES | périmètre interdit |
| AH0191 | AUX ROUTES | périmètre interdit | AH0268 | DU BELIN | périmètre interdit |
| AH0192 | AUX ROUTES | périmètre interdit | AH0269 | AUX COMBES | périmètre interdit |
| AH0193 | AUX ROUTES | périmètre interdit | AH0271 | AUX COMBES | périmètre interdit |
| AH0194 | AUX ROUTES | périmètre interdit | AH0272 | DU BELIN | périmètre interdit |
| AH0195 | AUX ROUTES | périmètre interdit | AH0273 | DU BELIN | périmètre interdit |
| AH0196 | AUX ROUTES | périmètre interdit | AH0274 | AUX COMBES | périmètre interdit |
| AH0197 | AUX ROUTES | périmètre interdit | AH0275 | AUX COMBES | périmètre libre |
| AH0199 | AUX ROUTES | périmètre interdit | AH0276 | AUX COMBES | périmètre libre |
| AH0200 | AUX ROUTES | périmètre interdit | AH0277 | AU CREU | périmètre libre |
| AH0201 | DE CHAMROUSSE | périmètre interdit | AH0278 | AU CREU | périmètre libre |
| AH0204 | DE CHAMROUSSE | périmètre interdit | AH0279 | DU BELIN | périmètre interdit |

| | | | | | |
|--------|--------------------|--------------------|--------|-----------------|--------------------|
| AH0207 | AU VERNEY | périmètre interdit | AH0281 | LA PLANCHE | périmètre libre |
| AH0208 | AU VERNEY | périmètre libre | AH0282 | LA PLANCHE | périmètre libre |
| AH0209 | AU VERNEY | périmètre interdit | AH0283 | LA PLANCHE | périmètre libre |
| AH0210 | AU VERNEY | périmètre libre | AH0284 | LA PLANCHE | périmètre libre |
| AH0211 | AU VERNEY | périmètre libre | AH0285 | LA PLANCHE | périmètre libre |
| AH0212 | AU VERNEY | périmètre libre | AH0286 | LA PLANCHE | périmètre libre |
| AH0213 | AU VERNEY | périmètre libre | AH0287 | LES AVEUX | périmètre libre |
| AH0214 | AU VERNEY | périmètre libre | AH0289 | LES AVEUX | périmètre interdit |
| AH0215 | AU VERNEY | périmètre interdit | AH0290 | LES AVEUX | périmètre interdit |
| AH0216 | AU VERNEY | périmètre interdit | AH0291 | DES AVEUX | périmètre interdit |
| AH0217 | AU VERNEY | périmètre interdit | AH0292 | DES AVEUX | périmètre interdit |
| AH0218 | AU VERNEY | périmètre interdit | AH0293 | LES AVEUX | périmètre libre |
| AH0219 | AU VERNEY | périmètre interdit | AH0294 | LES AVEUX | périmètre libre |
| AH0220 | LA BREDUIRE | périmètre interdit | AH0298 | PRE CAILLAT | périmètre interdit |
| AH0221 | LA BREDUIRE | périmètre interdit | AH0299 | DE CHAMROUSSE | périmètre interdit |
| AH0222 | DE LA RAVINOUSE | périmètre interdit | AH0303 | PRE CAILLAT | périmètre interdit |
| AH0224 | LA BREDUIRE | périmètre interdit | AH0304 | PRE CAILLAT | périmètre interdit |
| AH0225 | LA BREDUIRE | périmètre libre | AH0305 | DE CHAMROUSSE | périmètre interdit |
| AH0226 | LA BREDUIRE | périmètre libre | AH0306 | PRE CAILLAT | périmètre interdit |
| AH0227 | LA BREDUIRE | périmètre libre | AH0307 | PRE CAILLAT | périmètre interdit |
| AH0228 | LA BREDUIRE | périmètre interdit | AH0308 | DE CHAMROUSSE | périmètre interdit |
| AH0229 | LA BREDUIRE | périmètre libre | AH0309 | PRE CAILLAT | périmètre interdit |
| AH0230 | LA BREDUIRE | périmètre libre | AH0312 | DE CHAMROUSSE | périmètre interdit |
| AH0231 | LA BREDUIRE | périmètre libre | AH0313 | DE CHAMROUSSE | périmètre interdit |
| AH0232 | LA BREDUIRE | périmètre libre | AH0314 | DE CHAMROUSSE | périmètre interdit |
| AH0238 | AUX COMBES | périmètre interdit | AH0316 | DE CHAMROUSSE | périmètre interdit |
| AH0239 | AUX COMBES | périmètre interdit | AH0321 | DE CHAMROUSSE | périmètre interdit |
| AH0240 | AUX COMBES | périmètre interdit | AH0322 | DE CHAMROUSSE | périmètre interdit |
| AH0241 | AUX COMBES | périmètre interdit | AH0323 | DE CHAMROUSSE | périmètre interdit |
| AH0325 | DE CHAMROUSSE | périmètre interdit | AH0441 | GOUTES | périmètre interdit |
| AH0326 | DE CHAMROUSSE | périmètre interdit | AH0442 | GOUTES | périmètre interdit |
| AH0330 | DES AVEUX | périmètre interdit | AH0443 | GOUTES | périmètre interdit |
| AH0331 | DES PERCE NEIGE | périmètre interdit | AH0444 | GOUTES | périmètre interdit |
| AH0332 | CHAMP PALET | périmètre interdit | AH0445 | DE CHAMROUSSE | périmètre interdit |
| AH0333 | DE CHAMROUSSE | périmètre interdit | AH0446 | DE CHAMROUSSE | périmètre interdit |
| AH0334 | CHAMP PALET | périmètre interdit | AH0447 | PRE CAILLAT | périmètre interdit |
| AH0335 | DE CHAMROUSSE | périmètre interdit | AH0448 | PRE CAILLAT | périmètre interdit |
| AH0342 | CHAMP PALET | périmètre interdit | AH0449 | PRE CAILLAT | périmètre interdit |
| AH0343 | DES PERCE NEIGE | périmètre interdit | AH0450 | PRE CAILLAT | périmètre interdit |
| AH0344 | CHAMP PALET | périmètre libre | AH0457 | DE LA RAVINOUSE | périmètre interdit |
| AH0345 | CHAMP PALET | périmètre libre | AH0458 | LA BREDUIRE | périmètre interdit |
| AH0348 | COTE CHENEVAS | périmètre interdit | AH0459 | PRE BOUSSAND | périmètre interdit |
| AH0349 | AUX COMBES | périmètre interdit | AH0460 | PRE BOUSSAND | périmètre interdit |
| AH0350 | CHAVANAIS | périmètre interdit | AH0461 | DU BELIN | périmètre interdit |
| AH0351 | LES AVEUX | périmètre interdit | AH0462 | PRE CAILLAT | périmètre interdit |
| AH0352 | CHAMP PALET | périmètre interdit | AH0463 | DES AVEUX | périmètre interdit |
| AH0353 | AU VERNEY | périmètre libre | AH0466 | PRE CAILLAT | périmètre interdit |
| AH0358 | GOUCHON | périmètre interdit | AH0474 | LES PERETTES | périmètre interdit |
| AH0359 | GOUCHON | périmètre interdit | AH0475 | LES PERETTES | périmètre interdit |
| AH0360 | GOUCHON | périmètre interdit | AH0476 | LES PERETTES | périmètre interdit |
| AH0362 | GOUCHON | périmètre interdit | AH0478 | PRE CAILLAT | périmètre interdit |
| AH0363 | PAS DE LA BREDUIRE | périmètre interdit | AH0485 | CHAMP PALET | périmètre libre |
| AH0367 | DE CHAMROUSSE | périmètre interdit | AH0487 | AUX COMBES | périmètre interdit |
| AH0368 | DU BELIN | périmètre interdit | AH0488 | AUX COMBES | périmètre interdit |
| AH0369 | DU BELIN | périmètre interdit | AH0489 | AUX COMBES | périmètre interdit |
| AH0373 | HAMEAU DU BELIN | périmètre interdit | AH0495 | LES ROUX | périmètre interdit |

| | | | | | |
|--------|---------------------|--------------------|--------|---------------------|--------------------|
| AH0377 | PRE VISIOS | périmètre interdit | AH0505 | DE CHAMROUSSE | périmètre interdit |
| AH0378 | LA TRAVERSE | périmètre interdit | AH0506 | DE CHAMROUSSE | périmètre interdit |
| AH0379 | AUX ROUTES | périmètre interdit | AH0507 | DE CHAMROUSSE | périmètre interdit |
| AH0380 | DE CHAMROUSSE | périmètre interdit | AH0508 | DE CHAMROUSSE | périmètre interdit |
| AH0386 | DE CHAMROUSSE | périmètre interdit | AH0509 | DE CHAMROUSSE | périmètre libre |
| AH0389 | DES AVEUX | périmètre interdit | AH0510 | DE CHAMROUSSE | périmètre interdit |
| AH0390 | DES AVEUX | périmètre interdit | AH0512 | PRE LA VACHERE | périmètre interdit |
| AH0392 | LA RAVINOUSE | périmètre interdit | AH0513 | CHAMP PALET | périmètre interdit |
| AH0393 | PAS DE LA BRELDUIRE | périmètre interdit | AH0514 | CHAMP PALET | périmètre interdit |
| AH0400 | DES ROUX | périmètre interdit | AH0515 | DU BELIN | périmètre interdit |
| AH0401 | DES ROUX | périmètre interdit | AH0516 | DU BELIN | périmètre interdit |
| AH0402 | DES ROUX | périmètre interdit | AH0517 | DU BELIN | périmètre interdit |
| AH0404 | COTE CHENEVAS | périmètre libre | AH0518 | AUX COMBES | périmètre interdit |
| AH0405 | COTE CHENEVAS | périmètre libre | AH0519 | DES GRIVES | périmètre interdit |
| AH0407 | AUX COMBES | périmètre interdit | AH0520 | DES GRIVES | périmètre interdit |
| AH0411 | DE CHAMROUSSE | périmètre interdit | AH0521 | DES GRIVES | périmètre interdit |
| AH0413 | DE CHAMROUSSE | périmètre interdit | AH0522 | DES GRIVES | périmètre interdit |
| AH0414 | PRE LA VACHERE | périmètre interdit | AH0523 | AUX COMBES | périmètre interdit |
| AH0416 | AUX ROUTES | périmètre interdit | AH0524 | AUX COMBES | périmètre interdit |
| AH0417 | DES VERNES | périmètre interdit | AH0529 | PAS DE LA BRELDUIRE | périmètre interdit |
| AH0418 | AUX ROUTES | périmètre interdit | AH0530 | PAS DE LA BRELDUIRE | périmètre interdit |
| AH0419 | GOUCHON | périmètre interdit | AH0531 | DES VERNES | périmètre interdit |
| AH0422 | AUX COMBES | périmètre interdit | AH0532 | DES VERNES | périmètre interdit |
| AH0423 | DE CHAMROUSSE | périmètre interdit | AH0533 | AU FOURNEL | périmètre interdit |
| AH0424 | DE CHAMROUSSE | périmètre interdit | AH0534 | AU FOURNEL | périmètre interdit |
| AH0431 | DE CHAMROUSSE | périmètre interdit | AH0535 | AU FOURNEL | périmètre interdit |
| AH0435 | PRE CAILLAT | périmètre interdit | AH0536 | AU FOURNEL | périmètre interdit |
| AH0436 | PRE CAILLAT | périmètre interdit | AH0537 | AU FOURNEL | périmètre interdit |
| AH0437 | PRE CAILLAT | périmètre interdit | AH0538 | DU BELIN | périmètre interdit |
| AH0438 | DU BELIN | périmètre interdit | AH0539 | PRE BOUSSAND | périmètre interdit |
| AH0439 | GOUTES | périmètre interdit | AH0540 | GOUTES | périmètre interdit |
| AH0541 | GOUTES | périmètre interdit | AH0678 | DE CHAMROUSSE | périmètre interdit |
| AH0542 | PRE CAILLAT | périmètre interdit | AH0679 | LES PERETTES | périmètre interdit |
| AH0549 | LES ROUX | périmètre interdit | AH0680 | LES PERETTES | périmètre interdit |
| AH0550 | LES ROUX | périmètre interdit | AH0681 | LES PERETTES | périmètre interdit |
| AH0551 | LES ROUX | périmètre libre | AH0687 | DES PRIMEVERES | périmètre interdit |
| AH0553 | LES ROUX | périmètre interdit | AH0688 | DE LA GRIVOLEE | périmètre interdit |
| AH0557 | PRE LA VACHERE | périmètre interdit | AH0689 | LA GRIVOLEE | périmètre interdit |
| AH0559 | AUX COMBES | périmètre interdit | AH0690 | LA GRIVOLEE | périmètre interdit |
| AH0560 | AUX COMBES | périmètre interdit | AH0691 | DE LA BRELDUIRE | périmètre interdit |
| AH0561 | AUX COMBES | périmètre interdit | AH0692 | DES VERNES | périmètre interdit |
| AH0565 | DES VERNES | périmètre interdit | AH0693 | DU BELIN | périmètre interdit |
| AH0567 | DES VERNES | périmètre interdit | AH0694 | HAMEAU DU BELIN | périmètre interdit |
| AH0568 | LA GRIVOLEE | périmètre interdit | AH0696 | DE LA BRELDUIRE | périmètre interdit |
| AH0569 | DES VERNES | périmètre interdit | AH0698 | DE LA BRELDUIRE | périmètre interdit |
| AH0570 | LA GRIVOLEE | périmètre interdit | AH0699 | DE LA BRELDUIRE | périmètre interdit |
| AH0571 | LA RAVINOUSE | périmètre interdit | AH0700 | DES ROUX | périmètre interdit |
| AH0572 | LA RAVINOUSE | périmètre interdit | AH0701 | GOUCHON | périmètre interdit |
| AH0585 | LES PERETTES | périmètre interdit | AH0702 | PRE DU NAY | périmètre interdit |
| AH0588 | AUX ROUTES | périmètre libre | AH0703 | AUX ROUTES | périmètre interdit |
| AH0589 | AUX ROUTES | périmètre libre | AH0704 | AUX ROUTES | périmètre interdit |
| AH0590 | AUX ROUTES | périmètre libre | AH0706 | DE CHAMROUSSE | périmètre interdit |
| AH0594 | DE CHAMROUSSE | périmètre interdit | AH0709 | DE CHAMROUSSE | périmètre interdit |
| AH0595 | AUX ROUTES | périmètre interdit | AH0711 | AUX ROUTES | périmètre interdit |
| AH0596 | AUX ROUTES | périmètre interdit | AH0712 | AUX ROUTES | périmètre interdit |
| AH0599 | DES AVEUX | périmètre interdit | AH0714 | GOUCHON | périmètre interdit |

| | | | | | |
|--------|------------------------|--------------------|--------|--------------------|--------------------|
| AH0600 | DES AVEUX | périmètre interdit | AH0715 | LA GRIVOLEE | périmètre interdit |
| AH0601 | DES AVEUX | périmètre interdit | AH0716 | LA GRIVOLEE | périmètre interdit |
| AH0602 | AU FOURNEL | périmètre interdit | AH0717 | LA GRIVOLEE | périmètre interdit |
| AH0603 | AU FOURNEL | périmètre interdit | AH0718 | DE CHAMROUSSE | périmètre interdit |
| AH0606 | AUX ROUTES | périmètre interdit | AH0719 | DE CHAMROUSSE | périmètre interdit |
| AH0607 | AUX ROUTES | périmètre interdit | AH0721 | DES ROUX | périmètre interdit |
| AH0608 | AUX ROUTES | périmètre interdit | AH0722 | LES ROUX | périmètre interdit |
| AH0611 | LA RAVINOUSE | périmètre interdit | AH0723 | LES ROUX | périmètre interdit |
| AH0612 | LA RAVINOUSE | périmètre interdit | AH0724 | DE CHAMROUSSE | périmètre interdit |
| AH0613 | LA RAVINOUSE | périmètre interdit | AH0725 | DE CHAMROUSSE | périmètre interdit |
| AH0614 | LA RAVINOUSE | périmètre interdit | AH0730 | DE CHAMROUSSE | périmètre interdit |
| AH0615 | LA RAVINOUSE | périmètre interdit | AH0735 | DE CHAMROUSSE | périmètre interdit |
| AH0616 | LA RAVINOUSE | périmètre interdit | AH0737 | DE CHAMROUSSE | périmètre interdit |
| AH0624 | DES PRIMEVERES | périmètre interdit | AH0738 | DE CHAMROUSSE | périmètre interdit |
| AH0625 | AUX COMBES | périmètre interdit | AH0739 | DE CHAMROUSSE | périmètre interdit |
| AH0626 | DES PRIMEVERES | périmètre interdit | AH0740 | DE CHAMROUSSE | périmètre interdit |
| AH0627 | AUX COMBES | périmètre interdit | AH0741 | DE CHAMROUSSE | périmètre interdit |
| AH0628 | AUX COMBES | périmètre interdit | AH0742 | DE CHAMROUSSE | périmètre interdit |
| AH0630 | AUX COMBES | périmètre libre | AH0743 | DE CHAMROUSSE | périmètre interdit |
| AH0643 | CLAUDY | périmètre interdit | AH0744 | DE CHAMROUSSE | périmètre interdit |
| AH0645 | HAMEAU DU BELIN | périmètre interdit | AH0746 | DE CHAMROUSSE | périmètre interdit |
| AH0649 | HAMEAU DU BELIN | périmètre interdit | AH0747 | DE CHAMROUSSE | périmètre interdit |
| AH0651 | HAMEAU DU BELIN | périmètre interdit | AH0750 | DE CHAMROUSSE | périmètre interdit |
| AH0652 | DE CHAMROUSSE | périmètre interdit | AH0751 | DE CHAMROUSSE | périmètre interdit |
| AH0654 | AUX ROUTES | périmètre interdit | AH0752 | DE CHAMROUSSE | périmètre interdit |
| AH0659 | DU ROSSIN | périmètre interdit | AH0753 | DE CHAMROUSSE | périmètre interdit |
| AH0662 | LES AVEUX | périmètre interdit | AH0754 | DU BELIN | périmètre interdit |
| AH0663 | LES AVEUX | périmètre interdit | AH0755 | DU BELIN | périmètre interdit |
| AH0670 | DE CHAMROUSSE | périmètre interdit | AH0756 | DU BELIN | périmètre interdit |
| AH0671 | DE CHAMROUSSE | périmètre interdit | AH0757 | DU BELIN | périmètre interdit |
| AH0673 | DES PRIMEVERES | périmètre interdit | AH0758 | DU BELIN | périmètre interdit |
| AH0674 | DES ROUX | périmètre interdit | AH0761 | DES BONNETS | périmètre interdit |
| AH0676 | DES BONNETS | périmètre interdit | AH0762 | DES BONNETS | périmètre interdit |
| AH0763 | DES BONNETS | périmètre interdit | AI0095 | LE PEYRET | périmètre interdit |
| AH0764 | DE CHAMROUSSE | périmètre interdit | AI0096 | LE PEYRET | périmètre interdit |
| AH0765 | DE CHAMROUSSE | périmètre interdit | AI0097 | DE CHAMROUSSE | périmètre interdit |
| AH0766 | DES PRIMEVERES | périmètre interdit | AI0098 | DE CHAMROUSSE | périmètre interdit |
| AI0001 | LE MEFFREY | périmètre interdit | AI0099 | LE PEYRET | périmètre interdit |
| AI0002 | LE MEFFREY | périmètre interdit | AI0100 | LE PEYRET | périmètre interdit |
| AI0005 | LE MEFFREY | périmètre interdit | AI0101 | DE CHAMROUSSE | périmètre interdit |
| AI0006 | DU MEFFREY | périmètre interdit | AI0102 | LE PEYRET | périmètre interdit |
| AI0007 | LE MEFFREY | périmètre interdit | AI0103 | DE CHAMROUSSE | périmètre interdit |
| AI0008 | DU MEFFREY | périmètre interdit | AI0104 | LE PEYRET | périmètre interdit |
| AI0009 | LE MEFFREY | périmètre interdit | AI0105 | DE CHAMROUSSE | périmètre interdit |
| AI0012 | LE MEFFREY | périmètre interdit | AI0106 | DES ANGERES | périmètre interdit |
| AI0013 | DU MEFFREY | périmètre interdit | AI0107 | LE PEYRET | périmètre interdit |
| AI0014 | DU MEFFREY | périmètre interdit | AI0110 | DE CHAMROUSSE | périmètre interdit |
| AI0015 | DU MEFFREY | périmètre interdit | AI0111 | HAMEAU DES BONNETS | périmètre interdit |
| AI0016 | LE MEFFREY | périmètre interdit | AI0115 | HAMEAU DES BONNETS | périmètre interdit |
| AI0017 | LES MAISONS DU MEFFREY | périmètre interdit | AI0121 | DE CHAMROUSSE | périmètre interdit |
| AI0018 | LES MAISONS DU MEFFREY | périmètre interdit | AI0122 | DE CHAMROUSSE | périmètre interdit |
| AI0019 | LE MEFFREY | périmètre interdit | AI0123 | HAMEAU DES BONNETS | périmètre interdit |
| AI0020 | LE MEFFREY | périmètre interdit | AI0124 | HAMEAU DES BONNETS | périmètre interdit |
| AI0021 | LE MEFFREY | périmètre interdit | AI0125 | HAMEAU DES BONNETS | périmètre interdit |
| AI0026 | LE MEFFREY | périmètre interdit | AI0127 | HAMEAU DES BONNETS | périmètre interdit |
| AI0027 | LE MEFFREY | périmètre interdit | AI0128 | DE CHAMROUSSE | périmètre interdit |

| | | | | | |
|--------|----------------|--------------------|--------|--------------------|--------------------|
| AI0028 | LE MEFFREY | périmètre interdit | AI0129 | HAMEAU DES BONNETS | périmètre interdit |
| AI0033 | LE MEFFREY | périmètre interdit | AI0130 | HAMEAU DES BONNETS | périmètre interdit |
| AI0034 | DE PIERVAL | périmètre interdit | AI0131 | HAMEAU DES BONNETS | périmètre interdit |
| AI0035 | AUX OUGERS | périmètre interdit | AI0132 | DE CHAMROUSSE | périmètre interdit |
| AI0038 | CHARBONNIERES | périmètre interdit | AI0134 | HAMEAU DES BONNETS | périmètre interdit |
| AI0039 | AUX OUGERS | périmètre interdit | AI0137 | HAMEAU DES BONNETS | périmètre interdit |
| AI0040 | DES ANGERES | périmètre interdit | AI0141 | HAMEAU DES BONNETS | périmètre interdit |
| AI0041 | AUX OUGERS | périmètre interdit | AI0148 | AUX CHARBONNIERES | périmètre interdit |
| AI0042 | DES ANGERES | périmètre interdit | AI0149 | AUX CHARBONNIERES | périmètre interdit |
| AI0043 | AUX OUGERS | périmètre interdit | AI0150 | AUX CHARBONNIERES | périmètre interdit |
| AI0044 | AUX OUGERS | périmètre interdit | AI0151 | CHARBONNIERES | périmètre interdit |
| AI0045 | DE PIERVAL | périmètre interdit | AI0152 | CHARBONNIERES | périmètre interdit |
| AI0046 | DE PIERVAL | périmètre interdit | AI0153 | CHARBONNIERES | périmètre interdit |
| AI0049 | DE PIERVAL | périmètre interdit | AI0158 | AUX CHARBONNIERES | périmètre interdit |
| AI0050 | AUX OUGERS | périmètre interdit | AI0160 | AUX CHARBONNIERES | périmètre interdit |
| AI0053 | AUX OUGERS | périmètre interdit | AI0161 | AUX CHARBONNIERES | périmètre interdit |
| AI0054 | AUX OUGERS | périmètre interdit | AI0162 | AUX CHARBONNIERES | périmètre interdit |
| AI0055 | DU PEYRET | périmètre interdit | AI0163 | AUX CHARBONNIERES | périmètre interdit |
| AI0056 | AUX OUGERS | périmètre interdit | AI0164 | DU QUARTONIER | périmètre interdit |
| AI0057 | AUX OUGERS | périmètre interdit | AI0165 | AU QUARTONIER | périmètre interdit |
| AI0058 | AUX OUGERS | périmètre interdit | AI0167 | AU QUARTONIER | périmètre interdit |
| AI0059 | AUX OUGERS | périmètre interdit | AI0168 | AU QUARTONIER | périmètre interdit |
| AI0060 | AUX OUGERS | périmètre interdit | AI0169 | AU QUARTONIER | périmètre interdit |
| AI0062 | LE PERRIN | périmètre interdit | AI0171 | AU QUARTONIER | périmètre interdit |
| AI0063 | LE PERRIN | périmètre interdit | AI0172 | DU QUARTONIER | périmètre interdit |
| AI0075 | DU PEYRET | périmètre interdit | AI0173 | AU QUARTONIER | périmètre interdit |
| AI0076 | LE PERRIN | périmètre interdit | AI0175 | AU QUARTONIER | périmètre interdit |
| AI0077 | DU PEYRET | périmètre interdit | AI0177 | AU QUARTONIER | périmètre interdit |
| AI0078 | DU PEYRET | périmètre interdit | AI0178 | DE CHAMROUSSE | périmètre interdit |
| AI0079 | LE PERRIN | périmètre interdit | AI0179 | AU QUARTONIER | périmètre interdit |
| AI0080 | LE PERRIN | périmètre interdit | AI0180 | AU QUARTONIER | périmètre interdit |
| AI0081 | LE PERRIN | périmètre interdit | AI0181 | DU QUARTONIER | périmètre interdit |
| AI0082 | DE CHAMROUSSE | périmètre interdit | AI0182 | LA GRIVOLEE | périmètre interdit |
| AI0083 | LE PERRIN | périmètre interdit | AI0183 | LA GRIVOLEE | périmètre interdit |
| AI0094 | LE PEYRET | périmètre interdit | AI0186 | LA GRIVOLEE | périmètre interdit |
| AI0188 | DE LA GRIVOLEE | périmètre interdit | AI0255 | PRE MOLLARD | périmètre libre |
| AI0189 | LA GRIVOLEE | périmètre interdit | AI0256 | PRE MOLLARD | périmètre libre |
| AI0190 | LA GRIVOLEE | périmètre interdit | AI0257 | PRE MOLLARD | périmètre libre |
| AI0192 | LA GRIVOLEE | périmètre interdit | AI0258 | PRE MOLLARD | périmètre libre |
| AI0193 | LA GRIVOLEE | périmètre interdit | AI0259 | PRE MOLLARD | périmètre libre |
| AI0194 | LA GRIVOLEE | périmètre interdit | AI0260 | PRE MOLLARD | périmètre libre |
| AI0197 | LA GRIVOLEE | périmètre interdit | AI0261 | PRE MOLLARD | périmètre libre |
| AI0198 | LA GRIVOLEE | périmètre interdit | AI0262 | PRE MOLLARD | périmètre libre |
| AI0199 | LA GRIVOLEE | périmètre interdit | AI0263 | PRE TARDY | périmètre libre |
| AI0200 | LA GRIVOLEE | périmètre interdit | AI0264 | PRE TARDY | périmètre libre |
| AI0201 | LA GRIVOLEE | périmètre libre | AI0265 | PRE TARDY | périmètre interdit |
| AI0202 | LA GRIVOLEE | périmètre libre | AI0266 | DES SOURCES | périmètre interdit |
| AI0205 | LA GRIVOLEE | périmètre interdit | AI0267 | DES SOURCES | périmètre interdit |
| AI0206 | LA GRIVOLEE | périmètre interdit | AI0268 | DES SOURCES | périmètre interdit |
| AI0207 | LA GRIVOLEE | périmètre interdit | AI0269 | PRE TARDY | périmètre interdit |
| AI0208 | LA GRIVOLEE | périmètre interdit | AI0270 | PRE TARDY | périmètre libre |
| AI0209 | LA GRIVOLEE | périmètre interdit | AI0271 | PRE TARDY | périmètre libre |
| AI0210 | LA GRIVOLEE | périmètre interdit | AI0272 | PRE TARDY | périmètre libre |
| AI0211 | LA GRIVOLEE | périmètre interdit | AI0273 | PRE TARDY | périmètre libre |
| AI0212 | LA GRIVOLEE | périmètre interdit | AI0274 | PRE TARDY | périmètre interdit |
| AI0217 | PIERRE BRUNE | périmètre interdit | AI0275 | PRE TARDY | périmètre libre |

| | | | | | |
|--------|---------------|--------------------|--------|--------------------|--------------------|
| AI0218 | PIERRE BRUNE | périmètre interdit | AI0276 | PRE TARDY | périmètre libre |
| AI0219 | PIERRE BRUNE | périmètre interdit | AI0277 | DE CHAMROUSSE | périmètre interdit |
| AI0220 | PIERRE BRUNE | périmètre libre | AI0280 | DU CHOUREY | périmètre interdit |
| AI0221 | PIERRE BRUNE | périmètre libre | AI0281 | PRE TARDY | périmètre interdit |
| AI0222 | PIERRE BRUNE | périmètre libre | AI0282 | DE CHAMROUSSE | périmètre interdit |
| AI0223 | PIERRE BRUNE | périmètre libre | AI0283 | PRE TARDY | périmètre interdit |
| AI0224 | PIERRE BRUNE | périmètre libre | AI0284 | PRE TARDY | périmètre interdit |
| AI0225 | PIERRE BRUNE | périmètre libre | AI0285 | PRE TARDY | périmètre interdit |
| AI0226 | PIERRE BRUNE | périmètre libre | AI0290 | DES SOURCES | périmètre interdit |
| AI0227 | PIERRE BRUNE | périmètre libre | AI0291 | DES SOURCES | périmètre interdit |
| AI0228 | PIERRE BRUNE | périmètre libre | AI0292 | PRE TARDY | périmètre interdit |
| AI0229 | PIERRE BRUNE | périmètre libre | AI0294 | PRE TARDY | périmètre interdit |
| AI0230 | PIERRE BRUNE | périmètre libre | AI0297 | PRE TARDY | périmètre interdit |
| AI0231 | PIERRE BRUNE | périmètre libre | AI0299 | DU QUARTONIER | périmètre interdit |
| AI0232 | PIERRE BRUNE | périmètre libre | AI0300 | PRE TARDY | périmètre interdit |
| AI0233 | PIERRE BRUNE | périmètre libre | AI0301 | PRE TARDY | périmètre interdit |
| AI0234 | PIERRE BRUNE | périmètre libre | AI0302 | DE CHAMROUSSE | périmètre interdit |
| AI0235 | PIERRE BRUNE | périmètre libre | AI0303 | PRE TARDY | périmètre interdit |
| AI0236 | PIERRE BRUNE | périmètre libre | AI0304 | PRE TARDY | périmètre interdit |
| AI0237 | PIERRE BRUNE | périmètre libre | AI0305 | DE PRE TARDY | périmètre interdit |
| AI0238 | PIERRE BRUNE | périmètre libre | AI0306 | PRE TARDY | périmètre interdit |
| AI0239 | PIERRE BRUNE | périmètre libre | AI0308 | PRE TARDY | périmètre interdit |
| AI0240 | PIERRE BRUNE | périmètre libre | AI0310 | DE PRE TARDY | périmètre interdit |
| AI0241 | PIERRE BRUNE | périmètre libre | AI0313 | PRE TARDY | périmètre interdit |
| AI0242 | PIERRE BRUNE | périmètre libre | AI0314 | PRE TARDY | périmètre interdit |
| AI0243 | PIERRE BRUNE | périmètre interdit | AI0315 | PRE TARDY | périmètre libre |
| AI0244 | PIERRE BRUNE | périmètre interdit | AI0316 | PRE TARDY | périmètre libre |
| AI0245 | PIERRE BRUNE | périmètre libre | AI0317 | PRE TARDY | périmètre interdit |
| AI0246 | PRE MOLLARD | périmètre libre | AI0318 | PRE TARDY | périmètre interdit |
| AI0247 | PRE MOLLARD | périmètre libre | AI0319 | PRE TARDY | périmètre interdit |
| AI0248 | PRE MOLLARD | périmètre libre | AI0320 | PRE TARDY | périmètre interdit |
| AI0249 | PRE MOLLARD | périmètre interdit | AI0321 | PRE TARDY | périmètre libre |
| AI0250 | LE MEFFREY | périmètre interdit | AI0322 | PRE TARDY | périmètre interdit |
| AI0251 | PRE MOLLARD | périmètre interdit | AI0324 | PRE TARDY | périmètre interdit |
| AI0252 | PRE MOLLARD | périmètre libre | AI0325 | PRE TARDY | périmètre interdit |
| AI0253 | PRE MOLLARD | périmètre interdit | AI0326 | DU QUARTONIER | périmètre interdit |
| AI0254 | PRE MOLLARD | périmètre libre | AI0327 | PRE TARDY | périmètre interdit |
| AI0328 | DU QUARTONIER | périmètre interdit | AI0428 | HAMEAU DES BONNETS | périmètre interdit |
| AI0329 | DU QUARTONIER | périmètre interdit | AI0430 | DES BONNETS | périmètre interdit |
| AI0330 | CHAMP POMOS | périmètre interdit | AI0433 | PRE TARDY | périmètre interdit |
| AI0331 | CHAMP POMOS | périmètre interdit | AI0436 | PRE TARDY | périmètre interdit |
| AI0332 | CHAMP POMOS | périmètre interdit | AI0438 | PRE TARDY | périmètre interdit |
| AI0333 | CHAMP POMOS | périmètre interdit | AI0439 | PRE TARDY | périmètre interdit |
| AI0334 | CHAMP POMOS | périmètre libre | AI0441 | DES ANGERES | périmètre interdit |
| AI0335 | CHAMP POMOS | périmètre interdit | AI0443 | DES ANGERES | périmètre interdit |
| AI0336 | AU CHAVANOZ | périmètre interdit | AI0447 | CHAMP BOREL | périmètre interdit |
| AI0337 | DE PIERVAL | périmètre interdit | AI0449 | LE PERRIN | périmètre interdit |
| AI0339 | AU CHAVANOZ | périmètre interdit | AI0450 | DU PEYRET | périmètre interdit |
| AI0340 | AU CHAVANOZ | périmètre interdit | AI0451 | DU PEYRET | périmètre interdit |
| AI0341 | AU CHAVANOZ | périmètre interdit | AI0461 | DE PIERVAL | périmètre interdit |
| AI0343 | DE PIERVAL | périmètre interdit | AI0462 | PRE TARDY | périmètre interdit |
| AI0344 | DE PIERVAL | périmètre interdit | AI0463 | PRE TARDY | périmètre interdit |
| AI0345 | DE PIERVAL | périmètre interdit | AI0465 | LA GRIVOLEE | périmètre interdit |
| AI0346 | DE PIERVAL | périmètre interdit | AI0469 | DU MEFFREY | périmètre interdit |
| AI0347 | AU CHAVANOZ | périmètre interdit | AI0470 | CHAMP BOREL | périmètre interdit |
| AI0348 | AU CHAVANOZ | périmètre interdit | AI0471 | CHAMP BOREL | périmètre interdit |

| | | | | | |
|--------|--------------------|--------------------|--------|--------------------|--------------------|
| AI0349 | DE PIERVAL | périmètre interdit | AI0473 | DES ANGERES | périmètre interdit |
| AI0350 | DE PIERVAL | périmètre interdit | AI0474 | DES ANGERES | périmètre interdit |
| AI0352 | AU CHAVANOZ | périmètre interdit | AI0476 | LE PERRIN | périmètre interdit |
| AI0356 | AU CHAVANOZ | périmètre interdit | AI0477 | AUX CHARBONNIERES | périmètre interdit |
| AI0357 | AU CHAVANOZ | périmètre interdit | AI0478 | AUX CHARBONNIERES | périmètre interdit |
| AI0358 | AU CHAVANOZ | périmètre interdit | AI0483 | DE CHAMROUSSE | périmètre interdit |
| AI0359 | AU CHAVANOZ | périmètre interdit | AI0484 | DE CHAMROUSSE | périmètre interdit |
| AI0360 | AU CHAVANOZ | périmètre interdit | AI0485 | HAMEAU DES BONNETS | périmètre interdit |
| AI0361 | AU CHAVANOZ | périmètre interdit | AI0486 | DE CHAMROUSSE | périmètre interdit |
| AI0363 | AU CHAVANOZ | périmètre interdit | AI0487 | PRE TARDY | périmètre interdit |
| AI0364 | AU CHAVANOZ | périmètre interdit | AI0489 | CHAMP BOREL | périmètre interdit |
| AI0365 | DU CHAVANOZ | périmètre interdit | AI0490 | LES GENTIANES | périmètre interdit |
| AI0366 | CHAMP BOREL | périmètre interdit | AI0491 | CHAMP BOREL | périmètre interdit |
| AI0367 | CHAMP BOREL | périmètre interdit | AI0492 | LES GENTIANES | périmètre interdit |
| AI0368 | CHAMP BOREL | périmètre interdit | AI0493 | DES PIECES | périmètre interdit |
| AI0369 | DU CHAVANOZ | périmètre interdit | AI0494 | LES GENTIANES | périmètre interdit |
| AI0374 | CHAMP BOREL | périmètre interdit | AI0495 | LES GENTIANES | périmètre interdit |
| AI0375 | CHAMP BOREL | périmètre interdit | AI0496 | LES GENTIANES | périmètre interdit |
| AI0381 | LE PERRIN | périmètre interdit | AI0497 | HAMEAU DES BONNETS | périmètre interdit |
| AI0382 | HAMEAU DES BONNETS | périmètre interdit | AI0498 | DE CHAMROUSSE | périmètre interdit |
| AI0383 | AU QUARTONIER | périmètre interdit | AI0505 | LE PEYRET | périmètre interdit |
| AI0384 | LA GRIVOLEE | périmètre libre | AI0506 | DE CHAMROUSSE | périmètre interdit |
| AI0385 | PRE TARDY | périmètre interdit | AI0512 | LA GRIVOLEE | périmètre interdit |
| AI0386 | PRE TARDY | périmètre interdit | AI0513 | LA GRIVOLEE | périmètre interdit |
| AI0387 | AU CHAVANOZ | périmètre interdit | AI0516 | DU MEFFREY | périmètre interdit |
| AI0388 | PIERRE BRUNE | périmètre libre | AI0525 | HAMEAU DES BONNETS | périmètre interdit |
| AI0389 | PRE TARDY | périmètre interdit | AI0527 | HAMEAU DES BONNETS | périmètre interdit |
| AI0394 | HAMEAU DES BONNETS | périmètre interdit | AI0529 | DES ANGERES | périmètre interdit |
| AI0396 | HAMEAU DES BONNETS | périmètre interdit | AI0530 | HAMEAU DES BONNETS | périmètre interdit |
| AI0403 | HAMEAU DES BONNETS | périmètre interdit | AI0533 | DE CHAMROUSSE | périmètre interdit |
| AI0408 | DES NOISETIERS | périmètre interdit | AI0534 | AU QUARTONIER | périmètre interdit |
| AI0409 | LE MEFFREY | périmètre interdit | AI0535 | AU QUARTONIER | périmètre interdit |
| AI0413 | DES ANGERES | périmètre interdit | AI0536 | AU QUARTONIER | périmètre interdit |
| AI0417 | HAMEAU DES BONNETS | périmètre interdit | AI0537 | AU QUARTONIER | périmètre interdit |
| AI0418 | AUX OUGERS | périmètre interdit | AI0538 | AU QUARTONIER | périmètre interdit |
| AI0419 | DE PIERVAL | périmètre interdit | AI0539 | LE PERRIN | périmètre interdit |
| AI0420 | DE PIERVAL | périmètre interdit | AI0541 | CHAMP BOREL | périmètre interdit |
| AI0421 | AUX OUGERS | périmètre interdit | AI0542 | CHAMP BOREL | périmètre interdit |
| AI0427 | HAMEAU DES BONNETS | périmètre interdit | AI0543 | CHAMP BOREL | périmètre interdit |
| AI0544 | CHAMP BOREL | périmètre interdit | AI0625 | DES ANGERES | périmètre interdit |
| AI0545 | CHAMP BOREL | périmètre interdit | AI0626 | PRE TARDY | périmètre interdit |
| AI0546 | CHAMP BOREL | périmètre interdit | AI0627 | HAMEAU DES BONNETS | périmètre interdit |
| AI0548 | CHAMP BOREL | périmètre interdit | AI0628 | LE MEFFREY | périmètre interdit |
| AI0550 | HAMEAU DES BONNETS | périmètre interdit | AI0629 | AUX OUGERS | périmètre interdit |
| AI0552 | LE MEFFREY | périmètre interdit | AI0630 | AUX OUGERS | périmètre interdit |
| AI0553 | LES BARTAVELLES | périmètre interdit | AI0631 | LE MEFFREY | périmètre interdit |
| AI0554 | LE MEFFREY | périmètre interdit | AI0632 | DES PERVENCHES | périmètre interdit |
| AI0555 | LE MEFFREY | périmètre interdit | AI0633 | HAMEAU DES BONNETS | périmètre interdit |
| AI0556 | LE MEFFREY | périmètre interdit | AI0634 | DE PIERVAL | périmètre interdit |
| AI0557 | LE MEFFREY | périmètre interdit | AI0639 | LE PEYRET | périmètre interdit |
| AI0558 | LE MEFFREY | périmètre interdit | AI0640 | HAMEAU DES BONNETS | périmètre interdit |
| AI0559 | DES REPOSES | périmètre interdit | AI0664 | DES REPOSES | périmètre interdit |
| AI0561 | DES NOISETIERS | périmètre interdit | AI0665 | DES REPOSES | périmètre interdit |
| AI0564 | LE MEFFREY | périmètre interdit | AI0668 | DE CHAMROUSSE | périmètre interdit |
| AI0565 | LE MEFFREY | périmètre interdit | AI0669 | HAMEAU DES BONNETS | périmètre interdit |
| AI0566 | LE MEFFREY | périmètre interdit | AI0670 | DE CHAMROUSSE | périmètre interdit |

| | | | | | |
|--------|--------------------|--------------------|--------|--------------------|--------------------|
| AI0569 | DES CHANTERELLES | périmètre interdit | AI0671 | HAMEAU DES BONNETS | périmètre interdit |
| AI0570 | CHAMP BOREL | périmètre interdit | AI0672 | DU MEFFREY | périmètre interdit |
| AI0571 | CHAMP BOREL | périmètre interdit | AI0673 | DU QUARTONIER | périmètre interdit |
| AI0573 | DES REPOSES | périmètre interdit | AI0674 | DE LA GRIVOLEE | périmètre interdit |
| AI0574 | DES REPOSES | périmètre interdit | AI0675 | AUX CHARBONNIERES | périmètre interdit |
| AI0575 | DES REPOSES | périmètre interdit | AI0676 | DES ANGERES | périmètre interdit |
| AI0576 | DES REPOSES | périmètre interdit | AI0677 | LA GRIVOLEE | périmètre interdit |
| AI0577 | DES REPOSES | périmètre interdit | AI0678 | DES THUYAS | périmètre interdit |
| AI0578 | DES REPOSES | périmètre interdit | AI0679 | DES BONNETS | périmètre interdit |
| AI0579 | DES REPOSES | périmètre interdit | AI0681 | DE CHAMROUSSE | périmètre interdit |
| AI0580 | DES REPOSES | périmètre interdit | AI0691 | LE PEYRET | périmètre interdit |
| AI0581 | DES REPOSES | périmètre interdit | AI0693 | DE CHAMROUSSE | périmètre interdit |
| AI0582 | DES REPOSES | périmètre interdit | AI0694 | DE CHAMROUSSE | périmètre interdit |
| AI0583 | DES REPOSES | périmètre interdit | AI0695 | DE PIERVAL | périmètre interdit |
| AI0584 | DES REPOSES | périmètre interdit | AI0696 | PRE TARDY | périmètre interdit |
| AI0585 | DES REPOSES | périmètre interdit | AI0697 | DE CHAMROUSSE | périmètre interdit |
| AI0586 | HAMEAU DES BONNETS | périmètre interdit | AI0698 | DE CHAMROUSSE | périmètre interdit |
| AI0587 | HAMEAU DES BONNETS | périmètre interdit | AI0700 | CHARBONNIERES | périmètre interdit |
| AI0588 | HAMEAU DES BONNETS | périmètre interdit | AI0701 | CHARBONNIERES | périmètre interdit |
| AI0589 | HAMEAU DES BONNETS | périmètre interdit | AI0702 | DES ANGERES | périmètre interdit |
| AI0591 | DE PRE TARDY | périmètre interdit | AI0703 | DES ANGERES | périmètre interdit |
| AI0592 | PRE TARDY | périmètre interdit | AI0704 | DES ANGERES | périmètre interdit |
| AI0594 | DE CHAMROUSSE | périmètre interdit | AI0705 | DES ANGERES | périmètre interdit |
| AI0596 | DU MEFFREY | périmètre interdit | AI0706 | AU CHAVANOZ | périmètre interdit |
| AI0597 | CHAMP BOREL | périmètre interdit | AI0707 | AU CHAVANOZ | périmètre interdit |
| AI0598 | DU MEFFREY | périmètre interdit | AI0709 | AU CHAVANOZ | périmètre interdit |
| AI0599 | CHAMP BOREL | périmètre interdit | AI0710 | AU CHAVANOZ | périmètre interdit |
| AI0600 | LE PERRIN | périmètre interdit | AI0711 | AU CHAVANOZ | périmètre interdit |
| AI0601 | LE PERRIN | périmètre interdit | AI0713 | AU CHAVANOZ | périmètre interdit |
| AI0602 | DU PEYRET | périmètre interdit | AI0714 | AU CHAVANOZ | périmètre interdit |
| AI0603 | LE PERRIN | périmètre interdit | AI0715 | AU CHAVANOZ | périmètre interdit |
| AI0612 | DES SOURCES | périmètre interdit | AI0716 | AU CHAVANOZ | périmètre interdit |
| AI0613 | PRE TARDY | périmètre interdit | AI0718 | AU CHAVANOZ | périmètre interdit |
| AI0614 | PRE TARDY | périmètre interdit | AI0719 | AU CHAVANOZ | périmètre interdit |
| AI0615 | LA GRIVOLEE | périmètre interdit | AI0720 | DE PIERVAL | périmètre interdit |
| AI0616 | LA GRIVOLEE | périmètre interdit | AI0721 | DU MEFFREY | périmètre interdit |
| AI0618 | LA GRIVOLEE | périmètre interdit | AI0722 | DU MEFFREY | périmètre interdit |
| AI0620 | DE LA GRIVOLEE | périmètre interdit | AI0723 | DE PIERVAL | périmètre interdit |
| AI0621 | LE MEFFREY | périmètre interdit | AI0726 | DES ANGERES | périmètre interdit |
| AI0622 | HAMEAU DES BONNETS | périmètre interdit | AI0727 | DES ANGERES | périmètre interdit |
| AI0623 | LE MEFFREY | périmètre interdit | AI0729 | LA GRIVOLEE | périmètre interdit |
| AI0732 | AU QUARTONIER | périmètre interdit | AI0820 | LA GRIVOLEE | périmètre interdit |
| AI0737 | DE PIERVAL | périmètre interdit | AI0821 | LA GRIVOLEE | périmètre interdit |
| AI0738 | DE PIERVAL | périmètre interdit | AK0001 | RICHARDIERE | périmètre interdit |
| AI0740 | LA GRIVOLEE | périmètre interdit | AK0002 | RICHARDIERE | périmètre interdit |
| AI0741 | HAMEAU DES BONNETS | périmètre interdit | AK0003 | RICHARDIERE | périmètre interdit |
| AI0742 | HAMEAU DES BONNETS | périmètre interdit | AK0004 | RICHARDIERE | périmètre interdit |
| AI0743 | HAMEAU DES BONNETS | périmètre interdit | AK0005 | RICHARDIERE | périmètre interdit |
| AI0744 | HAMEAU DES BONNETS | périmètre interdit | AK0009 | DU MOLLARD | périmètre interdit |
| AI0745 | HAMEAU DES BONNETS | périmètre interdit | AK0010 | RICHARDIERE | périmètre libre |
| AI0746 | HAMEAU DES BONNETS | périmètre interdit | AK0011 | RICHARDIERE | périmètre interdit |
| AI0747 | DE PIERVAL | périmètre interdit | AK0012 | LA CHEVALIERE | périmètre interdit |
| AI0748 | AU QUARTONIER | périmètre interdit | AK0021 | LA CHEVALIERE | périmètre interdit |
| AI0749 | DE CHAMROUSSE | périmètre interdit | AK0022 | LA CHEVALIERE | périmètre interdit |
| AI0750 | AU QUARTONIER | périmètre interdit | AK0023 | LA CHEVALIERE | périmètre interdit |
| AI0751 | DES BONNETS | périmètre interdit | AK0024 | LA CHEVALIERE | périmètre interdit |

| | | | | | |
|--------|--------------------|--------------------|--------|--------------|--------------------|
| AI0752 | HAMEAU DES BONNETS | périmètre interdit | AK0025 | LES PLANTES | périmètre interdit |
| AI0753 | DU CHOUREY | périmètre interdit | AK0027 | LES PLANTES | périmètre interdit |
| AI0754 | DU CHOUREY | périmètre interdit | AK0028 | LES PLANTES | périmètre interdit |
| AI0755 | DES ANGERES | périmètre interdit | AK0029 | LES PLANTES | périmètre interdit |
| AI0756 | DES ANGERES | périmètre interdit | AK0030 | LES PLANTES | périmètre interdit |
| AI0757 | AUX CHARBONNIERES | périmètre interdit | AK0031 | LONGEFONT | périmètre interdit |
| AI0758 | AUX CHARBONNIERES | périmètre interdit | AK0032 | LONGEFONT | périmètre interdit |
| AI0759 | DU PEYRET | périmètre interdit | AK0033 | LONGEFONT | périmètre interdit |
| AI0760 | DU PEYRET | périmètre interdit | AK0034 | LONGEFONT | périmètre interdit |
| AI0761 | LA GRIVOLEE | périmètre interdit | AK0035 | LONGEFONT | périmètre interdit |
| AI0762 | DES REPOSES | périmètre interdit | AK0036 | LONGEFONT | périmètre interdit |
| AI0764 | LE MEFFREY | périmètre interdit | AK0037 | LONGEFONT | périmètre libre |
| AI0765 | LE MEFFREY | périmètre interdit | AK0038 | LA COTE | périmètre interdit |
| AI0766 | LE MEFFREY | périmètre interdit | AK0039 | LA COTE | périmètre libre |
| AI0767 | DES ANGERES | périmètre interdit | AK0040 | LA COTE | périmètre libre |
| AI0768 | DES ANGERES | périmètre interdit | AK0041 | LA COTE | périmètre libre |
| AI0772 | DES SOURCES | périmètre interdit | AK0042 | LA COTE | périmètre libre |
| AI0773 | DU CHAVANOZ | périmètre interdit | AK0043 | LA COTE | périmètre interdit |
| AI0776 | DE PIERVAL | périmètre interdit | AK0044 | LA COTE | périmètre interdit |
| AI0777 | AU CHAVANOZ | périmètre interdit | AK0046 | PRE DE L AIR | périmètre libre |
| AI0779 | LE MEFFREY | périmètre interdit | AK0047 | PRE DE L AIR | périmètre libre |
| AI0781 | LE MEFFREY | périmètre interdit | AK0048 | PRE DE L AIR | périmètre interdit |
| AI0782 | AU CHAVANOZ | périmètre interdit | AK0049 | PRE DE L AIR | périmètre libre |
| AI0783 | AU CHAVANOZ | périmètre interdit | AK0050 | PRE DE L AIR | périmètre libre |
| AI0784 | CHAMP BOREL | périmètre interdit | AK0051 | PRE DE L AIR | périmètre libre |
| AI0785 | CHAMP BOREL | périmètre interdit | AK0052 | PRE DE L AIR | périmètre libre |
| AI0793 | LA GRIVOLEE | périmètre interdit | AK0053 | PRE DE L AIR | périmètre libre |
| AI0799 | LA GRIVOLEE | périmètre interdit | AK0054 | PRE DE L AIR | périmètre libre |
| AI0802 | DE CHAMROUSSE | périmètre interdit | AK0055 | PRE DE L AIR | périmètre libre |
| AI0804 | DE PIERVAL | périmètre interdit | AK0056 | LES REPOSES | périmètre libre |
| AI0805 | DE PIERVAL | périmètre interdit | AK0057 | LES REPOSES | périmètre libre |
| AI0806 | DES NOISETIERS | périmètre interdit | AK0058 | LES REPOSES | périmètre libre |
| AI0807 | DES NOISETIERS | périmètre interdit | AK0059 | LES REPOSES | périmètre libre |
| AI0808 | DES NOISETIERS | périmètre interdit | AK0060 | LES REPOSES | périmètre interdit |
| AI0809 | DE CHAMROUSSE | périmètre interdit | AK0061 | LES REPOSES | périmètre libre |
| AI0810 | DE CHAMROUSSE | périmètre interdit | AK0062 | CHAMP REVOL | périmètre libre |
| AI0812 | DE CHAMROUSSE | périmètre interdit | AK0063 | CHAMP REVOL | périmètre libre |
| AI0814 | DE CHAMROUSSE | périmètre interdit | AK0064 | CHAMP REVOL | périmètre libre |
| AI0815 | DE CHAMROUSSE | périmètre interdit | AK0065 | CHAMP REVOL | périmètre libre |
| AI0816 | DE CHAMROUSSE | périmètre interdit | AK0066 | CHAMP REVOL | périmètre interdit |
| AI0817 | LA GRIVOLEE | périmètre interdit | AK0067 | CHAMP REVOL | périmètre interdit |
| AI0818 | LA GRIVOLEE | périmètre interdit | AK0068 | CHAMP REVOL | périmètre interdit |
| AI0819 | LA GRIVOLEE | périmètre interdit | AK0069 | CHAMP REVOL | périmètre interdit |
| AK0070 | CHAMP REVOL | périmètre interdit | AK0140 | BARRAUX | périmètre interdit |
| AK0071 | CHAMP REVOL | périmètre libre | AK0141 | BARRAUX | périmètre interdit |
| AK0073 | CHAMP REVOL | périmètre libre | AK0142 | BARRAUX | périmètre interdit |
| AK0074 | CHAMP REVOL | périmètre interdit | AK0143 | BARRAUX | périmètre interdit |
| AK0075 | CHAMP REVOL | périmètre interdit | AK0144 | BARRAUX | périmètre interdit |
| AK0076 | CHAMP REVOL | périmètre interdit | AK0145 | BARRAUX | périmètre interdit |
| AK0077 | CHAMP REVOL | périmètre interdit | AK0146 | BARRAUX | périmètre interdit |
| AK0078 | CHAMP REVOL | périmètre interdit | AK0151 | PRE PLAN | périmètre interdit |
| AK0079 | CHAMP REVOL | périmètre interdit | AK0152 | PRE PLAN | périmètre interdit |
| AK0081 | CHAMP REVOL | périmètre libre | AK0153 | PRE PLAN | périmètre interdit |
| AK0082 | CHAMP REVOL | périmètre interdit | AK0154 | PRE PLAN | périmètre libre |
| AK0083 | CHAMP REVOL | périmètre interdit | AK0155 | PRE PLAN | périmètre libre |
| AK0084 | CHAMP REVOL | périmètre interdit | AK0156 | PRE PLAN | périmètre interdit |

| | | | | | |
|--------|------------------|--------------------|--------|------------------|--------------------|
| AK0085 | CHAMP REVOL | périmètre interdit | AK0157 | LA RELATIERE | périmètre interdit |
| AK0086 | CHAMP REVOL | périmètre libre | AK0159 | LA RELATIERE | périmètre interdit |
| AK0087 | CHAMP REVOL | périmètre libre | AK0160 | LA RELATIERE | périmètre interdit |
| AK0088 | CHAMP REVOL | périmètre interdit | AK0161 | LA RELATIERE | périmètre interdit |
| AK0089 | CHAMP REVOL | périmètre libre | AK0162 | LA RELATIERE | périmètre interdit |
| AK0090 | CHAMP REVOL | périmètre interdit | AK0163 | LA RELATIERE | périmètre interdit |
| AK0091 | CHAMP REVOL | périmètre interdit | AK0164 | LA RELATIERE | périmètre interdit |
| AK0092 | CHAMP REVOL | périmètre libre | AK0165 | LA RELATIERE | périmètre interdit |
| AK0093 | CHAMP REVOL | périmètre libre | AK0166 | LA RELATIERE | périmètre interdit |
| AK0094 | CHAMP REVOL | périmètre interdit | AK0168 | LA RELATIERE | périmètre interdit |
| AK0095 | PETIT CHAMP | périmètre interdit | AK0170 | LA RELATIERE | périmètre interdit |
| AK0096 | PETIT CHAMP | périmètre interdit | AK0171 | DE LA RELATIERE | périmètre interdit |
| AK0097 | PETIT CHAMP | périmètre interdit | AK0172 | LA RELATIERE | périmètre interdit |
| AK0098 | PRE MOUNIER | périmètre interdit | AK0173 | LA RELATIERE | périmètre interdit |
| AK0099 | PRE MOUNIER | périmètre libre | AK0174 | LA RELATIERE | périmètre interdit |
| AK0101 | PRE MOUNIER | périmètre libre | AK0175 | LA RELATIERE | périmètre interdit |
| AK0102 | PRE JACQUIER | périmètre libre | AK0176 | LA RELATIERE | périmètre interdit |
| AK0103 | PRE JACQUIER | périmètre libre | AK0177 | LA RELATIERE | périmètre interdit |
| AK0104 | PRE JACQUIER | périmètre libre | AK0178 | LA RONZY | périmètre interdit |
| AK0105 | PRE JACQUIER | périmètre libre | AK0179 | LA RONZY | périmètre interdit |
| AK0106 | PRE JACQUIER | périmètre libre | AK0180 | LA RONZY | périmètre interdit |
| AK0107 | PRE JACQUIER | périmètre libre | AK0184 | LES BETTONS | périmètre interdit |
| AK0108 | PRE JACQUIER | périmètre libre | AK0185 | LES BETTONS | périmètre interdit |
| AK0109 | PRE JACQUIER | périmètre libre | AK0186 | LES BETTONS | périmètre interdit |
| AK0110 | PRE JACQUIER | périmètre libre | AK0187 | LES BETTONS | périmètre interdit |
| AK0111 | PRE JACQUIER | périmètre interdit | AK0192 | DU BOULLOUD | périmètre interdit |
| AK0112 | PRE JACQUIER | périmètre interdit | AK0195 | SOUS LA VIE | périmètre libre |
| AK0113 | PRE JACQUIER | périmètre interdit | AK0196 | SOUS LA VIE | périmètre libre |
| AK0117 | PRE JACQUIER | périmètre libre | AK0197 | SOUS LA VIE | périmètre interdit |
| AK0120 | PRE JACQUIER | périmètre interdit | AK0198 | AU REY | périmètre interdit |
| AK0121 | PRE JACQUIER | périmètre libre | AK0201 | AU REY | périmètre interdit |
| AK0122 | PRE JACQUIER | périmètre interdit | AK0204 | AU REY | périmètre interdit |
| AK0123 | PRE JACQUIER | périmètre interdit | AK0205 | AU REY | périmètre interdit |
| AK0124 | PRE JACQUIER | périmètre libre | AK0209 | AU REY | périmètre interdit |
| AK0125 | PRE JACQUIER | périmètre interdit | AK0210 | AU REY | périmètre interdit |
| AK0126 | PRE JACQUIER | périmètre interdit | AK0212 | AU REY | périmètre interdit |
| AK0127 | PRE JACQUIER | périmètre interdit | AK0213 | AU REY | périmètre interdit |
| AK0128 | PRE JACQUIER | périmètre libre | AK0214 | AU REY | périmètre interdit |
| AK0129 | PRE JACQUIER | périmètre libre | AK0215 | PRE PEILLOUD | périmètre interdit |
| AK0130 | PRE JACQUIER | périmètre libre | AK0216 | PRE PEILLOUD | périmètre interdit |
| AK0131 | PRE JACQUIER | périmètre libre | AK0217 | PRE PEILLOUD | périmètre interdit |
| AK0135 | BARRAUX | périmètre interdit | AK0218 | PRE PEILLOUD | périmètre interdit |
| AK0136 | BARRAUX | périmètre interdit | AK0220 | PRE PEILLOUD | périmètre libre |
| AK0137 | BARRAUX | périmètre interdit | AK0222 | NOYAREY ET SALLE | périmètre libre |
| AK0138 | BARRAUX | périmètre interdit | AK0223 | NOYAREY ET SALLE | périmètre libre |
| AK0224 | NOYAREY ET SALLE | périmètre interdit | AK0333 | LA RONZY | périmètre interdit |
| AK0225 | NOYAREY ET SALLE | périmètre interdit | AK0334 | LA RONZY | périmètre interdit |
| AK0226 | NOYAREY ET SALLE | périmètre libre | AK0335 | LA RONZY | périmètre interdit |
| AK0227 | NOYAREY ET SALLE | périmètre libre | AK0336 | DE LA RELATIERE | périmètre interdit |
| AK0228 | NOYAREY ET SALLE | périmètre libre | AK0337 | LA RONZY | périmètre interdit |
| AK0231 | CHAMP REVOL | périmètre interdit | AK0338 | LA RONZY | périmètre interdit |
| AK0234 | LA RELATIERE | périmètre interdit | AK0339 | LA RONZY | périmètre interdit |
| AK0235 | PRE JACQUIER | périmètre libre | AK0351 | BARRAUX | périmètre interdit |
| AK0236 | PRE JACQUIER | périmètre libre | AK0353 | BARRAUX | périmètre interdit |
| AK0238 | SOUS LA VIE | périmètre interdit | AK0356 | RICHARDIERE | périmètre interdit |
| AK0239 | SOUS LA VIE | périmètre interdit | AK0358 | LES BETTONS | périmètre interdit |

| | | | | | |
|--------|------------------|--------------------|--------|------------------|--------------------|
| AK0243 | BARRAUX | périmètre interdit | AK0359 | LES BETTONS | périmètre interdit |
| AK0244 | BARRAUX | périmètre interdit | AK0360 | LA RELATIERE | périmètre interdit |
| AK0245 | BARRAUX | périmètre interdit | AK0361 | DE LA RELATIERE | périmètre interdit |
| AK0246 | DU REPLATON | périmètre interdit | AK0362 | RICHARDIERE | périmètre libre |
| AK0248 | BARRAUX | périmètre libre | AK0363 | RICHARDIERE | périmètre libre |
| AK0249 | BARRAUX | périmètre libre | AK0364 | RICHARDIERE | périmètre interdit |
| AK0251 | LA CHEVALIERE | périmètre interdit | AK0365 | RICHARDIERE | périmètre interdit |
| AK0252 | LA CHEVALIERE | périmètre interdit | AK0367 | PRE MOUNIER | périmètre interdit |
| AK0254 | DU RUISSEAU | périmètre interdit | AK0369 | PRE JACQUIER | périmètre libre |
| AK0256 | AU REY | périmètre interdit | AK0372 | NOYAREY ET SALLE | périmètre libre |
| AK0257 | AU REY | périmètre interdit | AK0373 | NOYAREY ET SALLE | périmètre interdit |
| AK0259 | LA RONZY | périmètre interdit | AK0374 | DE LA RELATIERE | périmètre interdit |
| AK0262 | AU REY | périmètre interdit | AK0375 | DE LA RELATIERE | périmètre interdit |
| AK0263 | AU REY | périmètre interdit | AK0376 | LA RELATIERE | périmètre interdit |
| AK0266 | AU REY | périmètre interdit | AK0377 | DU RUISSEAU | périmètre interdit |
| AK0267 | AU REY | périmètre interdit | AK0378 | DU RUISSEAU | périmètre interdit |
| AK0268 | AU REY | périmètre interdit | AK0379 | LES BETTONS | périmètre interdit |
| AK0269 | AU REY | périmètre interdit | AK0380 | CHAMP REVOL | périmètre interdit |
| AK0271 | AU REY | périmètre interdit | AK0381 | CHAMP REVOL | périmètre interdit |
| AK0272 | AU REY | périmètre interdit | AK0386 | LA CHEVALIERE | périmètre interdit |
| AK0273 | AU REY | périmètre interdit | AK0389 | DES PIECES | périmètre interdit |
| AK0275 | AU REY | périmètre interdit | AK0390 | LA CHEVALIERE | périmètre interdit |
| AK0276 | NOYAREY ET SALLE | périmètre libre | AK0392 | DES PIECES | périmètre interdit |
| AK0277 | NOYAREY ET SALLE | périmètre libre | AK0393 | LA CHEVALIERE | périmètre interdit |
| AK0278 | NOYAREY ET SALLE | périmètre libre | AK0394 | LES BETTONS | périmètre interdit |
| AK0279 | NOYAREY ET SALLE | périmètre libre | AK0395 | DU RUISSEAU | périmètre interdit |
| AK0284 | BARRAUX | périmètre libre | AK0397 | DE LA RELATIERE | périmètre interdit |
| AK0285 | BARRAUX | périmètre libre | AK0407 | LA CHEVALIERE | périmètre interdit |
| AK0286 | BARRAUX | périmètre libre | AK0408 | LA RELATIERE | périmètre interdit |
| AK0287 | BARRAUX | périmètre libre | AK0409 | LA RELATIERE | périmètre interdit |
| AK0288 | BARRAUX | périmètre interdit | AK0410 | LA RELATIERE | périmètre interdit |
| AK0289 | BARRAUX | périmètre interdit | AK0412 | DE LA RELATIERE | périmètre interdit |
| AK0290 | DU REPLATON | périmètre interdit | AK0413 | LA RONZY | périmètre interdit |
| AK0306 | LES BETTONS | périmètre interdit | AK0414 | PRE PEILLOUD | périmètre interdit |
| AK0307 | LES BETTONS | périmètre interdit | AK0415 | PRE PEILLOUD | périmètre libre |
| AK0310 | LA CHEVALIERE | périmètre interdit | AK0417 | PRE PEILLOUD | périmètre libre |
| AK0314 | PRE DE L AIR | périmètre libre | AK0418 | LA CHEVALIERE | périmètre interdit |
| AK0316 | RICHARDIERE | périmètre libre | AK0420 | LA CHEVALIERE | périmètre interdit |
| AK0318 | LES BETTONS | périmètre interdit | AK0422 | DU REPLATON | périmètre interdit |
| AK0323 | LA CHEVALIERE | périmètre interdit | AK0424 | DU BOULLOUD | périmètre interdit |
| AK0324 | LA CHEVALIERE | périmètre interdit | AK0425 | AU REY | périmètre interdit |
| AK0325 | DES PIECES | périmètre interdit | AK0426 | PRE JACQUIER | périmètre interdit |
| AK0326 | LA CHEVALIERE | périmètre interdit | AK0428 | LES BETTONS | périmètre interdit |
| AK0328 | LA RONZY | périmètre interdit | AK0429 | PRE JACQUIER | périmètre interdit |
| AK0330 | LA RONZY | périmètre interdit | AK0430 | LA CHEVALIERE | périmètre interdit |
| AK0331 | LA RONZY | périmètre interdit | AK0431 | LA CHEVALIERE | périmètre interdit |
| AK0332 | LA RONZY | périmètre interdit | AK0432 | LA CHEVALIERE | périmètre interdit |
| AK0433 | PRE PEILLOUD | périmètre libre | AL0070 | LE BOULLOUD | périmètre interdit |
| AK0434 | PRE PEILLOUD | périmètre libre | AL0071 | LE BOULLOUD | périmètre interdit |
| AK0435 | LES PLANTES | périmètre interdit | AL0076 | DU BOULLOUD | périmètre interdit |
| AK0440 | DU MOLLARD | périmètre interdit | AL0077 | DU VERNON | périmètre interdit |
| AK0442 | DE LA RELATIERE | périmètre interdit | AL0079 | DU VERNON | périmètre interdit |
| AK0443 | DE LA RELATIERE | périmètre interdit | AL0080 | DU VERNON | périmètre interdit |
| AK0444 | DU BOULLOUD | périmètre interdit | AL0081 | DU VERNON | périmètre interdit |
| AK0445 | LES BETTONS | périmètre interdit | AL0085 | LE BOULLOUD | périmètre interdit |
| AK0446 | DU RUISSEAU | périmètre interdit | AL0086 | DES CHARMES | périmètre interdit |

| | | | | | |
|--------|----------------|--------------------|--------|-------------------|--------------------|
| AK0447 | LES BETTONS | périmètre interdit | AL0087 | PRAT BERT | périmètre interdit |
| AK0450 | LES PLANTES | périmètre interdit | AL0088 | LE BOULLOUD | périmètre interdit |
| AK0451 | LES PLANTES | périmètre interdit | AL0089 | DES CHARMES | périmètre interdit |
| AK0452 | LES PLANTES | périmètre interdit | AL0090 | LE BOULLOUD | périmètre interdit |
| AK0453 | DU MOLLARD | périmètre interdit | AL0091 | LE BOULLOUD | périmètre interdit |
| AK0454 | DU MOLLARD | périmètre interdit | AL0092 | LE BOULLOUD | périmètre interdit |
| AL0002 | SOUS NOYAREY | périmètre libre | AL0094 | PRAT BERT | périmètre interdit |
| AL0003 | SOUS NOYAREY | périmètre libre | AL0095 | DU VERNON | périmètre interdit |
| AL0004 | SOUS NOYAREY | périmètre libre | AL0097 | LA CORNE EN BADIN | périmètre interdit |
| AL0005 | AU CUGNET | périmètre libre | AL0098 | LA CORNE EN BADIN | périmètre interdit |
| AL0006 | AU CUGNET | périmètre libre | AL0099 | LA CORNE EN BADIN | périmètre interdit |
| AL0007 | AU CUGNET | périmètre libre | AL0100 | LA CORNE EN BADIN | périmètre interdit |
| AL0008 | AU CUGNET | périmètre libre | AL0101 | LA CORNE EN BADIN | périmètre interdit |
| AL0009 | AU CUGNET | périmètre libre | AL0111 | LES RAPEAUX | périmètre interdit |
| AL0010 | AU CUGNET | périmètre libre | AL0113 | LES RAPEAUX | périmètre interdit |
| AL0011 | AU CUGNET | périmètre libre | AL0114 | DES RAPEAUX | périmètre interdit |
| AL0012 | AU CUGNET | périmètre libre | AL0117 | LES RAPEAUX | périmètre interdit |
| AL0013 | AU CUGNET | périmètre libre | AL0123 | LES RAPEAUX | périmètre interdit |
| AL0014 | AU CUGNET | périmètre libre | AL0125 | DE LA COMBETTE | périmètre interdit |
| AL0015 | AU CUGNET | périmètre interdit | AL0126 | DE LA COMBETTE | périmètre interdit |
| AL0017 | AU CUGNET | périmètre libre | AL0127 | DE LA COMBETTE | périmètre interdit |
| AL0018 | AUX BARNELLES | périmètre libre | AL0128 | DE LA COMBETTE | périmètre interdit |
| AL0019 | AUX BARNELLES | périmètre libre | AL0129 | LES RAPEAUX | périmètre interdit |
| AL0021 | AUX BARNELLES | périmètre interdit | AL0130 | LES RAPEAUX | périmètre interdit |
| AL0025 | AUX BARNELLES | périmètre interdit | AL0131 | LA CORNE EN BADIN | périmètre interdit |
| AL0026 | AUX BARNELLES | périmètre interdit | AL0132 | LES RAPEAUX | périmètre interdit |
| AL0027 | AUX BARNELLES | périmètre libre | AL0133 | LA CORNE EN BADIN | périmètre interdit |
| AL0028 | AUX BARNELLES | périmètre interdit | AL0137 | LES RAPEAUX | périmètre interdit |
| AL0029 | AUX BARNELLES | périmètre libre | AL0143 | LES RAPEAUX | périmètre interdit |
| AL0030 | AUX BARNELLES | périmètre interdit | AL0144 | LES RAPEAUX | périmètre interdit |
| AL0038 | LE BOULLOUD | périmètre interdit | AL0145 | DE LA FERRONNERIE | périmètre interdit |
| AL0042 | LE BOULLOUD | périmètre interdit | AL0146 | LES RAPEAUX | périmètre interdit |
| AL0043 | LE BOULLOUD | périmètre interdit | AL0147 | LES RAPEAUX | périmètre interdit |
| AL0045 | LE BOULLOUD | périmètre interdit | AL0148 | GRAND JOURNAL | périmètre interdit |
| AL0046 | DE LA COMBETTE | périmètre interdit | AL0150 | GRAND JOURNAL | périmètre interdit |
| AL0047 | LE BOULLOUD | périmètre interdit | AL0152 | GRAND JOURNAL | périmètre interdit |
| AL0048 | LE BOULLOUD | périmètre interdit | AL0153 | GRAND JOURNAL | périmètre interdit |
| AL0049 | LE BOULLOUD | périmètre interdit | AL0157 | GRAND JOURNAL | périmètre interdit |
| AL0050 | LE BOULLOUD | périmètre interdit | AL0158 | GRAND JOURNAL | périmètre interdit |
| AL0051 | DU VERNON | périmètre interdit | AL0176 | DU REPLATON | périmètre interdit |
| AL0058 | DU BOULLOUD | périmètre interdit | AL0177 | AUX ECOYES | périmètre libre |
| AL0059 | DU VERNON | périmètre interdit | AL0179 | AUX ECOYES | périmètre libre |
| AL0060 | DU VERNON | périmètre interdit | AL0180 | AUX ECOYES | périmètre libre |
| AL0061 | DU VERNON | périmètre interdit | AL0181 | AUX ECOYES | périmètre libre |
| AL0062 | DU VERNON | périmètre interdit | AL0182 | AUX ECOYES | périmètre libre |
| AL0063 | DU BOULLOUD | périmètre interdit | AL0183 | AUX ECOYES | périmètre libre |
| AL0066 | LE BOULLOUD | périmètre interdit | AL0184 | AUX ECOYES | périmètre libre |
| AL0067 | DU BOULLOUD | périmètre interdit | AL0185 | AUX ECOYES | périmètre libre |
| AL0068 | DU BOULLOUD | périmètre interdit | AL0187 | DU REPLATON | périmètre interdit |
| AL0188 | DU REPLATON | périmètre interdit | AL0266 | PRE BERELON | périmètre libre |
| AL0190 | DU REPLATON | périmètre interdit | AL0267 | PRE BERELON | périmètre libre |
| AL0193 | DE LA COMBETTE | périmètre interdit | AL0268 | PRE BERELON | périmètre libre |
| AL0194 | LA COMBETTE | périmètre interdit | AL0269 | PRE BERELON | périmètre libre |
| AL0195 | DE LA COMBETTE | périmètre interdit | AL0270 | PRE BERELON | périmètre libre |
| AL0199 | MARELOT | périmètre libre | AL0271 | PRE BERELON | périmètre libre |
| AL0200 | MARELOT | périmètre interdit | AL0272 | PRE BERELON | périmètre libre |

| | | | | | |
|--------|------------------|--------------------|--------|------------------|----------------------|
| AL0201 | MARELOT | périmètre libre | AL0273 | AU REPLAT | périmètre libre |
| AL0202 | PRE TARDY | périmètre libre | AL0274 | AU REPLAT | périmètre libre |
| AL0203 | DU REPLATON | périmètre interdit | AL0275 | AU REPLAT | périmètre interdit |
| AL0204 | PRE TARDY | périmètre interdit | AL0276 | AU REPLAT | périmètre libre |
| AL0205 | DU REPLATON | périmètre interdit | AL0277 | AU REPLAT | périmètre interdit |
| AL0206 | DU REPLATON | périmètre interdit | AL0278 | AU REPLAT | périmètre interdit |
| AL0208 | AU REPLATON | périmètre libre | AL0279 | AU REPLAT | périmètre interdit |
| AL0209 | AU REPLATON | périmètre libre | AL0280 | AU REPLAT | périmètre interdit |
| AL0210 | AU REPLATON | périmètre libre | AL0281 | AU REPLAT | périmètre libre |
| AL0211 | DU REPLATON | périmètre interdit | AL0282 | AU REPLAT | périmètre libre |
| AL0212 | DU REPLATON | périmètre interdit | AL0283 | AU REPLAT | périmètre libre |
| AL0213 | AU REPLATON | périmètre libre | AL0284 | AU REPLAT | périmètre interdit |
| AL0214 | AU REPLATON | périmètre libre | AL0285 | AU REPLAT | périmètre interdit |
| AL0215 | AU REPLATON | périmètre libre | AL0286 | BURINS | périmètre libre |
| AL0221 | AU REPLATON | périmètre libre | AL0287 | BURINS | périmètre interdit |
| AL0222 | PRE BOULARD | périmètre libre | AL0288 | BURINS | périmètre interdit |
| AL0224 | PRE BOULARD | périmètre libre | AL0289 | BURINS | périmètre interdit |
| AL0226 | DU REPLATON | périmètre interdit | AL0290 | BURINS | périmètre libre |
| AL0227 | DU REPLATON | périmètre interdit | AL0291 | BURINS | périmètre libre |
| AL0228 | PRE BOULARD | périmètre libre | AL0292 | BURINS | périmètre libre |
| AL0229 | PRE BOULARD | périmètre libre | AL0293 | BURINS | périmètre libre |
| AL0230 | PRE BOULARD | périmètre libre | AL0294 | BURINS | périmètre libre |
| AL0232 | CROZAT | périmètre libre | AL0295 | BURINS | périmètre libre |
| AL0233 | BURINS | périmètre libre | AL0296 | BURINS | périmètre libre |
| AL0236 | CROZAT | périmètre interdit | AL0297 | DES RAPEAUX | périmètre interdit |
| AL0237 | CROZAT | périmètre libre | AL0298 | BURINS | périmètre interdit |
| AL0238 | CROZAT | périmètre interdit | AL0299 | BURINS | périmètre libre |
| AL0239 | CROZAT | périmètre interdit | AL0300 | BURINS | périmètre libre |
| AL0240 | CROZAT | périmètre libre | AL0301 | BURINS | périmètre libre |
| AL0242 | PIERVAL | périmètre libre | AL0302 | DES RAPEAUX | périmètre interdit |
| AL0245 | LES TEPES | périmètre libre | AL0304 | BURINS | périmètre interdit |
| AL0246 | LES TEPES | périmètre libre | AL0305 | BURINS | périmètre interdit |
| AL0247 | LES TEPES | périmètre libre | AL0309 | COTE RAMIOUX | périmètre interdit |
| AL0248 | LES TEPES | périmètre interdit | AL0310 | COTE RAMIOUX | périmètre libre |
| AL0249 | LES TEPES | périmètre libre | AL0311 | COTE RAMIOUX | périmètre libre |
| AL0250 | LES TEPES | périmètre libre | AL0312 | COTE RAMIOUX | périmètre libre |
| AL0251 | LES TEPES | périmètre libre | AL0313 | LIVAS | périmètre libre |
| AL0252 | LES TEPES | périmètre libre | AL0314 | LIVAS | périmètre interdit |
| AL0253 | LES TEPES | périmètre libre | AL0315 | LIVAS | périmètre interdit |
| AL0254 | PRE COGNET | périmètre libre | AL0316 | LIVAS | périmètre réglementé |
| AL0255 | PRE COGNET | périmètre libre | AL0317 | LIVAS | périmètre interdit |
| AL0256 | PRE COGNET | périmètre libre | AL0318 | LIVAS | périmètre interdit |
| AL0257 | GRAND VERGER | périmètre libre | AL0320 | DES RAPEAUX | périmètre interdit |
| AL0258 | GRAND VERGER | périmètre libre | AL0321 | L EPARAZ | périmètre interdit |
| AL0259 | GRAND VERGER | périmètre libre | AL0322 | L EPARAZ | périmètre réglementé |
| AL0260 | GRAND VERGER | périmètre libre | AL0323 | BOIS DES ODDOS | périmètre réglementé |
| AL0261 | PRE BERELON | périmètre libre | AL0325 | BOIS DES ODDOS | périmètre réglementé |
| AL0262 | PRE BERELON | périmètre libre | AL0328 | GRAND CHAMP | périmètre réglementé |
| AL0263 | PRE BERELON | périmètre libre | AL0329 | GRAND CHAMP | périmètre interdit |
| AL0264 | PRE BERELON | périmètre libre | AL0332 | DE L EPARAZ | périmètre interdit |
| AL0265 | PRE BERELON | périmètre libre | AL0333 | CHAMP DU GOUCHOU | périmètre libre |
| AL0334 | CHAMP DU GOUCHOU | périmètre libre | AL0413 | DE L ABREUVOIR | périmètre interdit |
| AL0335 | LA CLAPIERE | périmètre libre | AL0414 | LES CORJONS | périmètre interdit |
| AL0337 | LA CLAPIERE | périmètre libre | AL0415 | LES CORJONS | périmètre interdit |
| AL0338 | LA CLAPIERE | périmètre libre | AL0416 | DU BOULLOUD | périmètre interdit |
| AL0339 | LA CLAPIERE | périmètre libre | AL0418 | DU BOULLOUD | périmètre interdit |

| | | | | | |
|--------|----------------|----------------------|--------|--------------------------|--------------------|
| AL0340 | LES ODDOZ | périmètre libre | AL0419 | DES CHARMES | périmètre interdit |
| AL0341 | LES ODDOZ | périmètre libre | AL0420 | LES CORJONS | périmètre interdit |
| AL0342 | LES ODDOZ | périmètre interdit | AL0421 | DES CHARMES | périmètre interdit |
| AL0346 | DE LA TONNELLE | périmètre interdit | AL0422 | DES CHARMES | périmètre interdit |
| AL0347 | DE LA TONNELLE | périmètre interdit | AL0423 | DES CHARMES | périmètre interdit |
| AL0348 | DE LA TONNELLE | périmètre interdit | AL0424 | DES CHARMES | périmètre interdit |
| AL0352 | DES RAPEAUX | périmètre interdit | AL0430 | AUX HORS | périmètre interdit |
| AL0353 | LES ODDOZ | périmètre interdit | AL0431 | LES CORJONS | périmètre interdit |
| AL0355 | LES ODDOZ | périmètre interdit | AL0432 | LES CORJONS | périmètre interdit |
| AL0356 | LES ODDOZ | périmètre interdit | AL0433 | LES CORJONS | périmètre interdit |
| AL0357 | DES ODDOZ | périmètre interdit | AL0434 | AUX HORS | périmètre interdit |
| AL0358 | LES ODDOZ | périmètre interdit | AL0435 | LES CORJONS | périmètre interdit |
| AL0359 | DES ODDOZ | périmètre interdit | AL0436 | DES NOYERS | périmètre interdit |
| AL0360 | DES ODDOZ | périmètre interdit | AL0437 | AUX HORS | périmètre interdit |
| AL0361 | LES ODDOZ | périmètre interdit | AL0438 | LES CORJONS | périmètre interdit |
| AL0362 | LES ODDOZ | périmètre interdit | AL0439 | DES NOYERS | périmètre interdit |
| AL0363 | DU VERNON | périmètre interdit | AL0441 | LES CORJONS | périmètre interdit |
| AL0367 | DES ODDOZ | périmètre interdit | AL0442 | LES CORJONS | périmètre interdit |
| AL0368 | LES ODDOZ | périmètre interdit | AL0449 | AU TERT | périmètre libre |
| AL0371 | LES ODDOZ | périmètre interdit | AL0453 | LE VACHER | périmètre interdit |
| AL0372 | LES ODDOZ | périmètre interdit | AL0454 | DES MESANGES | périmètre interdit |
| AL0373 | LES ODDOZ | périmètre interdit | AL0455 | DES MESANGES | périmètre interdit |
| AL0374 | DES ODDOZ | périmètre interdit | AL0456 | LE VACHER | périmètre interdit |
| AL0375 | AUX ALBARETTES | périmètre interdit | AL0460 | LE VACHER | périmètre interdit |
| AL0377 | AUX ALBARETTES | périmètre interdit | AL0461 | LE VACHER | périmètre interdit |
| AL0378 | AUX ALBARETTES | périmètre interdit | AL0462 | LE VACHER | périmètre interdit |
| AL0379 | AUX ALBARETTES | périmètre interdit | AL0463 | LE VACHER | périmètre interdit |
| AL0380 | AUX ALBARETTES | périmètre interdit | AL0464 | DES MESANGES | périmètre interdit |
| AL0381 | LA COMBE | périmètre réglementé | AL0465 | LE VACHER | périmètre interdit |
| AL0382 | LA COMBE | périmètre réglementé | AL0466 | DES MESANGES | périmètre interdit |
| AL0383 | LA COMBE | périmètre réglementé | AL0468 | LE VACHER | périmètre interdit |
| AL0384 | LA COMBE | périmètre interdit | AL0469 | DES MESANGES | périmètre interdit |
| AL0385 | LA COMBE | périmètre interdit | AL0470 | LE VACHER | périmètre interdit |
| AL0386 | LA COMBE | périmètre interdit | AL0474 | DE L ABREUVOIR | périmètre interdit |
| AL0387 | LA COMBE | périmètre interdit | AL0476 | LA COMBE DES VACHERS | périmètre interdit |
| AL0388 | DE LA COMBE | périmètre interdit | AL0477 | LA COMBE DES VACHERS | périmètre interdit |
| AL0390 | LA COMBE | périmètre interdit | AL0479 | DES MESANGES | périmètre interdit |
| AL0391 | LA COMBE | périmètre interdit | AL0481 | PISSE VIEILLE ET L ADRET | périmètre libre |
| AL0392 | AU LIGAY | périmètre interdit | AL0482 | PISSE VIEILLE ET L ADRET | périmètre libre |
| AL0393 | AU LIGAY | périmètre interdit | AL0483 | PISSE VIEILLE ET L ADRET | périmètre interdit |
| AL0395 | DU VERNON | périmètre interdit | AL0484 | PLAN DU MAS | périmètre interdit |
| AL0396 | DU VERNON | périmètre interdit | AL0485 | PLAN DU MAS | périmètre interdit |
| AL0397 | AU LIGAY | périmètre interdit | AL0486 | PLAN DU MAS | périmètre interdit |
| AL0398 | LES CORJONS | périmètre interdit | AL0488 | PLAN DU MAS | périmètre libre |
| AL0399 | DU BOULLOUD | périmètre interdit | AL0489 | PLAN DU MAS | périmètre libre |
| AL0402 | LES CORJONS | périmètre interdit | AL0491 | PLAN DU MAS | périmètre interdit |
| AL0404 | DU BOULLOUD | périmètre interdit | AL0492 | PLAN DU MAS | périmètre interdit |
| AL0405 | LES CORJONS | périmètre interdit | AL0494 | L ENVERS | périmètre libre |
| AL0406 | LES CORJONS | périmètre interdit | AL0496 | L ENVERS | périmètre libre |
| AL0407 | DU BOULLOUD | périmètre interdit | AL0499 | LES RAPEAUX | périmètre interdit |
| AL0410 | LES CORJONS | périmètre interdit | AL0500 | LES RAPEAUX | périmètre interdit |
| AL0411 | LES CORJONS | périmètre interdit | AL0501 | GRAND JOURNAL | périmètre interdit |
| AL0412 | DE L ABREUVOIR | périmètre interdit | AL0502 | PRE TARDY | périmètre interdit |
| AL0503 | DU REPLATON | périmètre interdit | AL0603 | LE BOULLOUD | périmètre interdit |
| AL0504 | PRE TARDY | périmètre libre | AL0604 | SOUS NOYAREY | périmètre libre |
| AL0505 | PRE TARDY | périmètre interdit | AL0605 | SOUS NOYAREY | périmètre libre |

| | | | | | |
|--------|-------------------|--------------------|--------|----------------------|----------------------|
| AL0506 | LES CORJONS | périmètre interdit | AL0607 | PRE BOULARD | périmètre libre |
| AL0507 | AUX HORS | périmètre interdit | AL0608 | PRE BOULARD | périmètre libre |
| AL0509 | AU REPLAT | périmètre interdit | AL0609 | PRE BOULARD | périmètre libre |
| AL0510 | PRE COGNET | périmètre libre | AL0610 | AU CUGNET | périmètre libre |
| AL0512 | COTE RAMIOUX | périmètre interdit | AL0611 | AU CUGNET | périmètre interdit |
| AL0513 | AUX HORS | périmètre interdit | AL0612 | AU CUGNET | périmètre libre |
| AL0514 | DU VERNON | périmètre interdit | AL0613 | AU CUGNET | périmètre libre |
| AL0516 | LE BOULLOUD | périmètre interdit | AL0614 | DES ODDOZ | périmètre interdit |
| AL0518 | GRANGE MATHIEU | périmètre interdit | AL0616 | LA COMBETTE | périmètre interdit |
| AL0521 | GRANGE MATHIEU | périmètre interdit | AL0617 | DU REPLATON | périmètre interdit |
| AL0522 | GRANGE MATHIEU | périmètre interdit | AL0618 | DU REPLATON | périmètre interdit |
| AL0529 | GRANGE MATHIEU | périmètre interdit | AL0619 | LES ODDOZ | périmètre interdit |
| AL0530 | DU REPLATON | périmètre interdit | AL0621 | DU REPLATON | périmètre interdit |
| AL0533 | DU REPLATON | périmètre interdit | AL0622 | AU REPLATON | périmètre interdit |
| AL0534 | LA COMBE | périmètre interdit | AL0623 | LA CORNE EN BADIN | périmètre interdit |
| AL0537 | DU VACHER | périmètre interdit | AL0624 | LA CORNE EN BADIN | périmètre interdit |
| AL0538 | GRANGE MATHIEU | périmètre interdit | AL0630 | DES ODDOZ | périmètre interdit |
| AL0539 | LES CORJONS | périmètre interdit | AL0635 | LE BOULLOUD | périmètre interdit |
| AL0541 | SIBEL | périmètre interdit | AL0636 | LE BOULLOUD | périmètre interdit |
| AL0542 | SIBEL | périmètre interdit | AL0638 | AUX BARNELLES | périmètre interdit |
| AL0543 | SIBEL | périmètre interdit | AL0642 | LA COMBE DES VACHERS | périmètre interdit |
| AL0544 | SIBEL | périmètre interdit | AL0643 | LA COMBE DES VACHERS | périmètre interdit |
| AL0545 | SIBEL | périmètre interdit | AL0647 | LES ODDOZ | périmètre interdit |
| AL0546 | DE LA COMBETTE | périmètre interdit | AL0649 | AU LIGAY | périmètre interdit |
| AL0547 | LA CORNE EN BADIN | périmètre interdit | AL0650 | AU LIGAY | périmètre interdit |
| AL0548 | DE LA COMBETTE | périmètre interdit | AL0651 | LE VACHER | périmètre interdit |
| AL0549 | LA CORNE EN BADIN | périmètre interdit | AL0652 | DU BOULLOUD | périmètre interdit |
| AL0550 | LA CORNE EN BADIN | périmètre interdit | AL0655 | AUX BARNELLES | périmètre interdit |
| AL0551 | SIBEL | périmètre interdit | AL0656 | AUX BARNELLES | périmètre interdit |
| AL0552 | SIBEL | périmètre interdit | AL0661 | BOIS DES ODDOS | périmètre réglementé |
| AL0553 | SIBEL | périmètre interdit | AL0662 | BOIS DES ODDOS | périmètre réglementé |
| AL0554 | SIBEL | périmètre interdit | AL0663 | LES RAPEAUX | périmètre interdit |
| AL0555 | SIBEL | périmètre interdit | AL0664 | DE LA FERRONNERIE | périmètre interdit |
| AL0556 | SIBEL | périmètre interdit | AL0666 | DES RAPEAUX | périmètre interdit |
| AL0557 | LA CORNE EN BADIN | périmètre interdit | AL0667 | LES RAPEAUX | périmètre interdit |
| AL0558 | LA CORNE EN BADIN | périmètre interdit | AL0668 | DES RAPEAUX | périmètre interdit |
| AL0559 | LE VACHER | périmètre interdit | AL0669 | DES RAPEAUX | périmètre interdit |
| AL0560 | LE VACHER | périmètre interdit | AL0670 | DES RAPEAUX | périmètre interdit |
| AL0562 | DU BOULLOUD | périmètre interdit | AL0675 | PLAN DU MAS | périmètre interdit |
| AL0563 | LE BOULLOUD | périmètre interdit | AL0676 | PLAN DU MAS | périmètre interdit |
| AL0566 | LE BOULLOUD | périmètre interdit | AL0677 | PLAN DU MAS | périmètre interdit |
| AL0568 | DU VERNON | périmètre interdit | AL0678 | PLAN DU MAS | périmètre interdit |
| AL0569 | LES ODDOZ | périmètre interdit | AL0679 | DES NOYERS | périmètre interdit |
| AL0583 | DES NOYERS | périmètre interdit | AL0680 | DU VACHER | périmètre interdit |
| AL0587 | DE LA COMBE | périmètre interdit | AL0681 | AUX HORS | périmètre interdit |
| AL0588 | DE LA COMBE | périmètre interdit | AL0682 | AUX HORS | périmètre interdit |
| AL0589 | DE LA COMBETTE | périmètre interdit | AL0685 | LES RAPEAUX | périmètre interdit |
| AL0590 | DE LA COMBETTE | périmètre interdit | AL0686 | LES RAPEAUX | périmètre interdit |
| AL0591 | SIBEL | périmètre interdit | AL0687 | DE LA COMBETTE | périmètre interdit |
| AL0592 | LA CORNE EN BADIN | périmètre interdit | AL0688 | DE LA COMBETTE | périmètre interdit |
| AL0593 | GRANGE MATHIEU | périmètre interdit | AL0689 | LE BOULLOUD | périmètre interdit |
| AL0597 | AU CUGNET | périmètre libre | AL0703 | LE BOULLOUD | périmètre interdit |
| AL0598 | DU BOULLOUD | périmètre interdit | AL0709 | DE LA COMBETTE | périmètre interdit |
| AL0599 | LES CORJONS | périmètre interdit | AL0711 | DU VACHER | périmètre interdit |
| AL0602 | LE BOULLOUD | périmètre interdit | AL0712 | DU BOULLOUD | périmètre interdit |
| AL0713 | AU TERT | périmètre interdit | AL0803 | AUX BARNELLES | périmètre interdit |

| | | | | | |
|--------|----------------------|--------------------|--------|------------------------|--------------------|
| AL0714 | AU TERT | périmètre libre | AL0804 | DU VACHER | périmètre interdit |
| AL0715 | AU TERT | périmètre interdit | AL0805 | DES BARNELLES | périmètre interdit |
| AL0716 | LES CORJONS | périmètre interdit | AL0806 | AUX BARNELLES | périmètre interdit |
| AL0717 | DU BOULLOUD | périmètre interdit | AL0807 | AUX BARNELLES | périmètre interdit |
| AL0718 | LES RAPEAUX | périmètre interdit | AL0808 | DE LA FERRONNERIE | périmètre interdit |
| AL0719 | DE LA COMBETTE | périmètre interdit | AL0809 | GRANGE MATHIEU | périmètre interdit |
| AL0720 | DE LA COMBETTE | périmètre interdit | AL0810 | GRANGE MATHIEU | périmètre interdit |
| AL0721 | DE LA COMBETTE | périmètre interdit | AL0811 | DU BOULLOUD | périmètre interdit |
| AL0722 | DES RAPEAUX | périmètre interdit | AL0818 | LE BOULLOUD | périmètre interdit |
| AL0727 | COMBETTE | périmètre interdit | AL0820 | DE LA COMBETTE | périmètre interdit |
| AL0728 | COMBETTE | périmètre interdit | AL0821 | DU BOULLOUD | périmètre interdit |
| AL0729 | COMBETTE | périmètre interdit | AL0822 | DU VACHER | périmètre interdit |
| AL0730 | LA COMBETTE | périmètre interdit | AL0823 | DU BOULLOUD | périmètre interdit |
| AL0731 | COMBETTE | périmètre interdit | AL0824 | LE VACHER | périmètre interdit |
| AL0733 | COMBETTE | périmètre interdit | AL0827 | LES TERRASSES D URIAGE | périmètre interdit |
| AL0734 | LA COMBETTE | périmètre libre | AL0831 | GRANGE MATHIEU | périmètre interdit |
| AL0735 | LA COMBETTE | périmètre libre | AL0832 | GRANGE MATHIEU | périmètre interdit |
| AL0736 | LA COMBETTE | périmètre interdit | AL0834 | DE LA COMBETTE | périmètre interdit |
| AL0737 | LA COMBETTE | périmètre interdit | AL0837 | DE L EPARAZ | périmètre interdit |
| AL0738 | LA COMBETTE | périmètre interdit | AL0839 | DU VERNON | périmètre interdit |
| AL0739 | LA COMBETTE | périmètre interdit | AL0841 | LE BOULLOUD | périmètre interdit |
| AL0741 | DE PIERVAL | périmètre interdit | AL0842 | LE BOULLOUD | périmètre interdit |
| AL0742 | DE PIERVAL | périmètre interdit | AL0847 | DES NOYERS | périmètre interdit |
| AL0744 | PRE BOULARD | périmètre libre | AL0848 | DES NOYERS | périmètre interdit |
| AL0745 | PRE BOULARD | périmètre libre | AL0849 | DE L EPARAZ | périmètre interdit |
| AL0747 | DES CHARMES | périmètre interdit | AL0850 | GRAND CHAMP | périmètre interdit |
| AL0748 | LE BOULLOUD | périmètre interdit | AL0851 | DES RAPEAUX | périmètre interdit |
| AL0750 | LES ODDOZ | périmètre interdit | AL0852 | DES PONEYS | périmètre interdit |
| AL0751 | LES ODDOZ | périmètre interdit | AL0855 | DES PONEYS | périmètre interdit |
| AL0753 | LA COMBE DES VACHERS | périmètre interdit | AL0857 | MARELOT | périmètre interdit |
| AL0754 | LA COMBE DES VACHERS | périmètre interdit | AL0858 | MARELOT | périmètre interdit |
| AL0755 | DU VACHER | périmètre interdit | AL0859 | MARELOT | périmètre interdit |
| AL0757 | DU VACHER | périmètre interdit | AL0863 | AUX ECOYES | périmètre interdit |
| AL0759 | DES MESANGES | périmètre interdit | AL0864 | AUX ECOYES | périmètre interdit |
| AL0760 | DES MESANGES | périmètre interdit | AL0865 | DU REPLATON | périmètre interdit |
| AL0761 | LE VACHER | périmètre interdit | AL0866 | BURINS | périmètre interdit |
| AL0762 | LE VACHER | périmètre interdit | AL0867 | BURINS | périmètre interdit |
| AL0763 | LES CORJONS | périmètre interdit | AL0868 | BURINS | périmètre interdit |
| AL0764 | LES CORJONS | périmètre interdit | AL0869 | BURINS | périmètre interdit |
| AL0765 | AUX HORS | périmètre interdit | AL0870 | BURINS | périmètre interdit |
| AL0767 | GRAND JOURNAL | périmètre interdit | AL0871 | BURINS | périmètre libre |
| AL0768 | DE LA COMBETTE | périmètre interdit | AL0872 | BURINS | périmètre libre |
| AL0769 | GRAND JOURNAL | périmètre interdit | AL0873 | BURINS | périmètre libre |
| AL0771 | AUX ALBARETTES | périmètre interdit | AL0874 | BURINS | périmètre libre |
| AL0774 | DU REPLATON | périmètre interdit | AL0875 | DU VERNON | périmètre interdit |
| AL0777 | LA COMBETTE | périmètre interdit | AL0876 | DU VERNON | périmètre interdit |
| AL0778 | LA COMBETTE | périmètre interdit | AL0877 | DU VERNON | périmètre interdit |
| AL0781 | AU TERT | périmètre interdit | AL0879 | DU VERNON | périmètre interdit |
| AL0788 | DU VERNON | périmètre interdit | AL0880 | DU VERNON | périmètre interdit |
| AL0790 | DE LA FERRONNERIE | périmètre interdit | AL0882 | DU VERNON | périmètre interdit |
| AL0793 | DES ALBARETTES | périmètre interdit | AL0883 | DU VERNON | périmètre interdit |
| AL0794 | DES ALBARETTES | périmètre interdit | AL0884 | DU VERNON | périmètre interdit |
| AL0795 | DES ALBARETTES | périmètre interdit | AL0886 | GRANGE MATHIEU | périmètre interdit |
| AL0798 | DE LA FERRONNERIE | périmètre interdit | AL0887 | DU VERNON | périmètre interdit |
| AL0800 | LA COMBETTE | périmètre interdit | AL0888 | DU VERNON | périmètre interdit |
| AL0801 | LA COMBETTE | périmètre interdit | AL0893 | LES CORJONS | périmètre interdit |

| | | | | | |
|--------|------------------------|----------------------|--------|-------------------|--------------------|
| AL0802 | DES BARNELLES | périmètre interdit | AL0894 | LES RAPEAUX | périmètre interdit |
| AL0898 | BOIS DES ODDOS | périmètre réglementé | AL0988 | DES NOYERS | périmètre interdit |
| AL0899 | BOIS DES ODDOS | périmètre réglementé | AL0989 | DU BOULLOUD | périmètre interdit |
| AL0901 | GRAND CHAMP | périmètre interdit | AL0990 | DU BOULLOUD | périmètre interdit |
| AL0904 | L ENVERS | périmètre interdit | AL0991 | LA CORNE EN BADIN | périmètre interdit |
| AL0905 | DES ODDOZ | périmètre interdit | AL0992 | LA CORNE EN BADIN | périmètre interdit |
| AL0906 | DES ODDOZ | périmètre interdit | AL0993 | CHEMIN DU CHENE | périmètre interdit |
| AL0908 | DES MESANGES | périmètre interdit | AL0994 | CHEMIN DU CHENE | périmètre interdit |
| AL0915 | DU ROUGE GORGE | périmètre interdit | AL0995 | CHEMIN DU CHENE | périmètre interdit |
| AL0916 | PIERVAL | périmètre interdit | AL0996 | CHEMIN DU CHENE | périmètre interdit |
| AL0917 | PIERVAL | périmètre interdit | AL0997 | DE LA FERRONNERIE | périmètre interdit |
| AL0918 | PIERVAL | périmètre libre | AL0999 | DE LA FERRONNERIE | périmètre interdit |
| AL0919 | PIERVAL | périmètre interdit | AL1000 | GRAND JOURNAL | périmètre interdit |
| AL0920 | PIERVAL | périmètre interdit | AL1001 | DU RUISSEAU | périmètre interdit |
| AL0921 | DU BIT | périmètre interdit | AL1002 | GRAND JOURNAL | périmètre interdit |
| AL0922 | PIERVAL | périmètre interdit | AL1003 | DU RUISSEAU | périmètre interdit |
| AL0925 | DES PONEYS | périmètre interdit | AL1004 | DE LA FERRONNERIE | périmètre interdit |
| AL0928 | LES RAPEAUX | périmètre interdit | AL1005 | DE LA FERRONNERIE | périmètre interdit |
| AL0929 | DES MESANGES | périmètre interdit | AL1006 | DE LA FERRONNERIE | périmètre interdit |
| AL0930 | DES MESANGES | périmètre interdit | AL1007 | GRAND JOURNAL | périmètre interdit |
| AL0931 | DES MESANGES | périmètre interdit | AL1008 | GRANGE MATHIEU | périmètre interdit |
| AL0933 | CROZAT | périmètre interdit | AL1009 | GRANGE MATHIEU | périmètre interdit |
| AL0934 | LES CORJONS | périmètre interdit | AL1010 | L ENVERS | périmètre libre |
| AL0935 | DU BOULLOUD | périmètre interdit | AL1011 | L ENVERS | périmètre libre |
| AL0937 | DE LA FERRONNERIE | périmètre interdit | AL1012 | L ENVERS | périmètre libre |
| AL0938 | DU VERNON | périmètre interdit | AL1014 | DES NOYERS | périmètre interdit |
| AL0939 | LES CORJONS | périmètre interdit | AL1015 | DE LA COMBETTE | périmètre interdit |
| AL0940 | LES RAPEAUX | périmètre interdit | AL1016 | DE L EPARAZ | périmètre interdit |
| AL0941 | SIBEL | périmètre interdit | AL1017 | DU VERNON | périmètre interdit |
| AL0942 | GRANGE MATHIEU | périmètre interdit | AL1018 | DE PIERVAL | périmètre interdit |
| AL0943 | DE LA COMBETTE | périmètre interdit | AL1021 | DES BARNELLES | périmètre interdit |
| AL0944 | DU VACHER | périmètre interdit | AL1022 | DE LA FERRONNERIE | périmètre interdit |
| AL0945 | DU BOULLOUD | périmètre interdit | AL1023 | AUX BARNELLES | périmètre interdit |
| AL0946 | DE L EPARAZ | périmètre interdit | AL1025 | DU VACHER | périmètre interdit |
| AL0947 | DE LA COMBETTE | périmètre interdit | AL1026 | DE L ABREUVOIR | périmètre interdit |
| AL0948 | DE LA COMBETTE | périmètre interdit | AL1028 | DE LA COMBETTE | périmètre interdit |
| AL0949 | DES PONEYS | périmètre interdit | AL1029 | DU BOULLOUD | périmètre interdit |
| AL0950 | DES ODDOZ | périmètre interdit | AL1030 | DU BOULLOUD | périmètre interdit |
| AL0951 | LES CORJONS | périmètre interdit | AL1032 | DE PIERVAL | périmètre interdit |
| AL0952 | DU BOULLOUD | périmètre interdit | AL1033 | DE PIERVAL | périmètre interdit |
| AL0953 | LES TERRASSES D URIAGE | périmètre interdit | AL1034 | DE PIERVAL | périmètre interdit |
| AL0955 | DU REPLATON | périmètre interdit | AL1035 | DE PIERVAL | périmètre interdit |
| AL0956 | AUX BARNELLES | périmètre interdit | AL1036 | DE PIERVAL | périmètre libre |
| AL0957 | AUX BARNELLES | périmètre interdit | AL1040 | GRANGE MATHIEU | périmètre interdit |
| AL0958 | DES BARNELLES | périmètre interdit | AL1041 | GRANGE MATHIEU | périmètre interdit |
| AL0959 | DU VACHER | périmètre interdit | AL1042 | AUX HORS | périmètre interdit |
| AL0969 | DE LA TONNELLE | périmètre interdit | AL1043 | AUX HORS | périmètre interdit |
| AL0974 | DES ODDOZ | périmètre interdit | AL1045 | AUX BARNELLES | périmètre interdit |
| AL0975 | DE LA TONNELLE | périmètre interdit | AL1046 | AUX BARNELLES | périmètre interdit |
| AL0976 | DE LA TONNELLE | périmètre interdit | AL1048 | DES NOYERS | périmètre interdit |
| AL0977 | LES ODDOZ | périmètre interdit | AL1049 | DES NOYERS | périmètre interdit |
| AL0978 | DE LA TONNELLE | périmètre interdit | AL1050 | LES RAPEAUX | périmètre interdit |
| AL0979 | DE LA TONNELLE | périmètre interdit | AL1052 | LES RAPEAUX | périmètre interdit |
| AL0980 | DE LA TONNELLE | périmètre interdit | AL1053 | LIVAS | périmètre libre |
| AL0981 | DU BOULLOUD | périmètre interdit | AL1054 | LIVAS | périmètre interdit |
| AL0982 | LES ODDOZ | périmètre interdit | AL1055 | COTE RAMIOUX | périmètre libre |

| | | | | | |
|--------|----------------|--------------------|--------|-----------------|--------------------|
| AL0983 | DES BARNELLES | périmètre interdit | AL1056 | COTE RAMIOUX | périmètre libre |
| AL0984 | DU VACHER | périmètre interdit | AL1057 | DU BOULLOUD | périmètre interdit |
| AL0986 | DES BARNELLES | périmètre interdit | AL1058 | DU VERNON | périmètre interdit |
| AL1059 | AUX BARNELLES | périmètre interdit | AM0036 | DES THERMES | périmètre interdit |
| AL1061 | DES PONEYS | périmètre interdit | AM0037 | URIAGE | périmètre interdit |
| AL1063 | LES RAPEAUX | périmètre interdit | AM0038 | DES THERMES | périmètre interdit |
| AL1064 | LES RAPEAUX | périmètre interdit | AM0039 | DES THERMES | périmètre interdit |
| AL1065 | DES PONEYS | périmètre interdit | AM0040 | DES THERMES | périmètre interdit |
| AL1066 | DES PONEYS | périmètre interdit | AM0042 | URIAGE | périmètre libre |
| AL1067 | DE LA COMBETTE | périmètre interdit | AM0044 | DES THERMES | périmètre interdit |
| AL1068 | LES RAPEAUX | périmètre interdit | AM0062 | URIAGE | périmètre interdit |
| AL1069 | DE LA COMBETTE | périmètre interdit | AM0063 | DES PENSEES | périmètre interdit |
| AL1070 | DE LA COMBETTE | périmètre interdit | AM0064 | DES PENSEES | périmètre interdit |
| AL1071 | DE L EPARAZ | périmètre interdit | AM0065 | URIAGE | périmètre interdit |
| AL1074 | DES ODDOZ | périmètre interdit | AM0066 | URIAGE | périmètre interdit |
| AL1075 | DES ODDOZ | périmètre interdit | AM0067 | DU CHEVAL PERDU | périmètre interdit |
| AL1076 | DES ODDOZ | périmètre interdit | AM0068 | DU CHEVAL PERDU | périmètre interdit |
| AL1077 | DES ODDOZ | périmètre interdit | AM0069 | DU CHEVAL PERDU | périmètre interdit |
| AL1078 | DES ODDOZ | périmètre interdit | AM0071 | URIAGE | périmètre interdit |
| AL1079 | PLAN DU MAS | périmètre interdit | AM0072 | DU CHEVAL PERDU | périmètre interdit |
| AL1080 | PLAN DU MAS | périmètre interdit | AM0074 | DU BOURNO | périmètre interdit |
| AL1081 | PLAN DU MAS | périmètre interdit | AM0075 | URIAGE | périmètre interdit |
| AL1082 | LES ODDOZ | périmètre interdit | AM0076 | DU BOURNO | périmètre interdit |
| AL1083 | LES ODDOZ | périmètre libre | AM0077 | URIAGE | périmètre interdit |
| AL1084 | AUX BARNELLES | périmètre interdit | AM0078 | DU BOURNO | périmètre interdit |
| AL1085 | AUX BARNELLES | périmètre interdit | AM0084 | DU JEUNE BAYARD | périmètre interdit |
| AL1086 | AUX BARNELLES | périmètre interdit | AM0086 | DU JEUNE BAYARD | périmètre interdit |
| AL1089 | DES PONEYS | périmètre interdit | AM0087 | URIAGE | périmètre interdit |
| AL1090 | LE BOULLOUD | périmètre interdit | AM0088 | URIAGE | périmètre interdit |
| AL1091 | LE BOULLOUD | périmètre interdit | AM0093 | DES ETONS | périmètre interdit |
| AL1092 | LE BOULLOUD | périmètre interdit | AM0094 | URIAGE | périmètre interdit |
| AL1093 | LE VACHER | périmètre interdit | AM0097 | DES THERMES | périmètre interdit |
| AL1094 | LE VACHER | périmètre interdit | AM0098 | DU COLOMBIER | périmètre interdit |
| AL1095 | DE L ABREUVOIR | périmètre interdit | AM0099 | DU COLOMBIER | périmètre interdit |
| AL1096 | DE L ABREUVOIR | périmètre interdit | AM0100 | URIAGE | périmètre interdit |
| AL1098 | DES MESANGES | périmètre interdit | AM0101 | URIAGE | périmètre interdit |
| AL1099 | LE VACHER | périmètre interdit | AM0102 | URIAGE | périmètre interdit |
| AL1100 | DES MESANGES | périmètre interdit | AM0103 | URIAGE | périmètre interdit |
| AL1101 | DE LA COMBETTE | périmètre interdit | AM0114 | URIAGE | périmètre interdit |
| AL1102 | DES ODDOZ | périmètre interdit | AM0116 | URIAGE | périmètre interdit |
| AM0003 | DES ETONS | périmètre interdit | AM0117 | D URIAGE | périmètre interdit |
| AM0004 | LES ETONS | périmètre interdit | AM0122 | URIAGE | périmètre interdit |
| AM0005 | LES ETONS | périmètre interdit | AM0125 | URIAGE | périmètre interdit |
| AM0006 | LES ETONS | périmètre interdit | AM0126 | URIAGE | périmètre interdit |
| AM0007 | DES ETONS | périmètre interdit | AM0127 | URIAGE | périmètre interdit |
| AM0008 | DES ETONS | périmètre interdit | AM0128 | URIAGE | périmètre interdit |
| AM0009 | DES ETONS | périmètre interdit | AM0129 | URIAGE | périmètre interdit |
| AM0010 | DES ETONS | périmètre interdit | AM0130 | DES PENSEES | périmètre interdit |
| AM0013 | DE VILLENEUVE | périmètre interdit | AM0131 | URIAGE | périmètre interdit |
| AM0014 | DES THERMES | périmètre interdit | AM0132 | URIAGE | périmètre interdit |
| AM0015 | DE RIQUETTE | périmètre interdit | AM0147 | DES PENSEES | périmètre interdit |
| AM0016 | DES THERMES | périmètre interdit | AM0149 | DES CEDRES | périmètre interdit |
| AM0017 | DES THERMES | périmètre interdit | AM0150 | D URIAGE | périmètre interdit |
| AM0019 | DE VILLENEUVE | périmètre interdit | AM0152 | URIAGE | périmètre interdit |
| AM0021 | DES ROSES | périmètre interdit | AM0153 | URIAGE | périmètre interdit |
| AM0022 | URIAGE | périmètre interdit | AM0159 | URIAGE | périmètre interdit |

| | | | | | |
|--------|-------------------|--------------------|--------|----------------|--------------------|
| AM0023 | URIAGE | périmètre interdit | AM0161 | URIAGE | périmètre interdit |
| AM0024 | DES FEUILLANTINES | périmètre interdit | AM0162 | LES ETONS | périmètre interdit |
| AM0025 | DES THERMES | périmètre interdit | AM0169 | HYGIE | périmètre interdit |
| AM0034 | DES THERMES | périmètre interdit | AM0172 | LES ETONS | périmètre interdit |
| AM0035 | URIAGE | périmètre interdit | AM0176 | DES THERMES | périmètre interdit |
| AM0178 | URIAGE | périmètre interdit | AN0023 | LA RICHARDIERE | périmètre interdit |
| AM0179 | DES ETONS | périmètre interdit | AN0024 | LA RICHARDIERE | périmètre interdit |
| AM0182 | URIAGE | périmètre interdit | AN0025 | LA RICHARDIERE | périmètre interdit |
| AM0184 | URIAGE | périmètre interdit | AN0026 | DU MOLLARD | périmètre interdit |
| AM0185 | URIAGE | périmètre interdit | AN0027 | DU MOLLARD | périmètre interdit |
| AM0186 | DES PENSEES | périmètre interdit | AN0028 | LA RICHARDIERE | périmètre interdit |
| AM0187 | URIAGE | périmètre interdit | AN0030 | DU MOLLARD | périmètre interdit |
| AM0188 | URIAGE | périmètre interdit | AN0034 | DU MOLLARD | périmètre interdit |
| AM0189 | URIAGE | périmètre interdit | AN0035 | GRAND CHAMP | périmètre interdit |
| AM0190 | DES THERMES | périmètre interdit | AN0042 | D URIAGE | périmètre interdit |
| AM0191 | URIAGE | périmètre interdit | AN0044 | D URIAGE | périmètre interdit |
| AM0192 | DES THERMES | périmètre interdit | AN0045 | D URIAGE | périmètre interdit |
| AM0193 | PRE METRAL | périmètre interdit | AN0046 | D URIAGE | périmètre interdit |
| AM0195 | PRE METRAL | périmètre interdit | AN0047 | GRAND CHAMP | périmètre interdit |
| AM0205 | URIAGE | périmètre interdit | AN0048 | D URIAGE | périmètre interdit |
| AM0207 | DES THERMES | périmètre interdit | AN0049 | GRAND CHAMP | périmètre interdit |
| AM0210 | URIAGE | périmètre interdit | AN0056 | DU BOULLOUD | périmètre interdit |
| AM0213 | URIAGE | périmètre libre | AN0057 | CHENE DE BISE | périmètre interdit |
| AM0216 | DE VILLENEUVE | périmètre interdit | AN0062 | CHENE DE BISE | périmètre interdit |
| AM0217 | PRE METRAL | périmètre interdit | AN0063 | CHENE DE BISE | périmètre interdit |
| AM0218 | D URIAGE | périmètre libre | AN0064 | DU LUQUET | périmètre interdit |
| AM0219 | URIAGE | périmètre interdit | AN0065 | DU LUQUET | périmètre interdit |
| AM0220 | DES PENSEES | périmètre interdit | AN0066 | DU BOULLOUD | périmètre interdit |
| AM0221 | DES PENSEES | périmètre interdit | AN0067 | DU LUQUET | périmètre interdit |
| AM0222 | URIAGE | périmètre libre | AN0071 | CHAMP BOREL | périmètre interdit |
| AM0223 | URIAGE | périmètre interdit | AN0072 | DU PRE ROUDON | périmètre interdit |
| AM0224 | URIAGE | périmètre interdit | AN0073 | CHAMP BOREL | périmètre interdit |
| AM0225 | URIAGE | périmètre interdit | AN0075 | LE MOLLARD | périmètre interdit |
| AM0226 | DES THERMES | périmètre interdit | AN0076 | LE MOLLARD | périmètre interdit |
| AM0227 | DES THERMES | périmètre interdit | AN0077 | LE MOLLARD | périmètre interdit |
| AM0228 | URIAGE | périmètre libre | AN0078 | DU BOULLOUD | périmètre interdit |
| AM0230 | DES THERMES | périmètre interdit | AN0079 | DU BOULLOUD | périmètre interdit |
| AM0231 | DES THERMES | périmètre interdit | AN0085 | DU BOULLOUD | périmètre interdit |
| AM0234 | DU JEUNE BAYARD | périmètre interdit | AN0087 | DU BOULLOUD | périmètre interdit |
| AM0235 | URIAGE | périmètre interdit | AN0088 | DU BOULLOUD | périmètre interdit |
| AM0236 | URIAGE | périmètre interdit | AN0089 | LE MOLLARD | périmètre interdit |
| AM0237 | URIAGE | périmètre interdit | AN0090 | DU BOULLOUD | périmètre interdit |
| AM0238 | URIAGE | périmètre interdit | AN0100 | LE MOLLARD | périmètre interdit |
| AM0239 | URIAGE | périmètre interdit | AN0101 | DU BOULLOUD | périmètre interdit |
| AM0241 | URIAGE | périmètre interdit | AN0105 | LE MOLLARD | périmètre interdit |
| AM0242 | DES ETONS | périmètre interdit | AN0107 | DU BOULLOUD | périmètre interdit |
| AM0243 | URIAGE | périmètre interdit | AN0110 | CHAMP BOREL | périmètre interdit |
| AM0244 | URIAGE | périmètre interdit | AN0112 | DU BOULLOUD | périmètre interdit |
| AN0001 | DE LA RICHARDIERE | périmètre interdit | AN0114 | CHAMP BOREL | périmètre interdit |
| AN0002 | LA RICHARDIERE | périmètre interdit | AN0115 | DU BOULLOUD | périmètre interdit |
| AN0004 | LA RICHARDIERE | périmètre interdit | AN0116 | DU BOULLOUD | périmètre interdit |
| AN0005 | LA RICHARDIERE | périmètre interdit | AN0117 | D URIAGE | périmètre interdit |
| AN0006 | LA RICHARDIERE | périmètre interdit | AN0118 | D URIAGE | périmètre interdit |
| AN0007 | DE LA RICHARDIERE | périmètre interdit | AN0119 | D URIAGE | périmètre interdit |
| AN0008 | LA RICHARDIERE | périmètre interdit | AN0120 | D URIAGE | périmètre interdit |
| AN0010 | DE LA RICHARDIERE | périmètre interdit | AN0122 | LE MOLLARD | périmètre interdit |

| | | | | | |
|--------|-------------------|--------------------|--------|--------------------------|--------------------|
| AN0011 | DE LA RICHARDIERE | périmètre interdit | AN0123 | DES PIECES | périmètre interdit |
| AN0013 | DE LA RICHARDIERE | périmètre interdit | AN0124 | DES PIECES | périmètre interdit |
| AN0014 | LA RICHARDIERE | périmètre interdit | AN0125 | LE MOLLARD | périmètre interdit |
| AN0019 | LA RICHARDIERE | périmètre interdit | AN0127 | CHAMP BOREL | périmètre interdit |
| AN0020 | LA RICHARDIERE | périmètre interdit | AN0130 | CHAMP BOREL | périmètre interdit |
| AN0021 | D URIAGE | périmètre interdit | AN0132 | D URIAGE | périmètre interdit |
| AN0022 | LA RICHARDIERE | périmètre interdit | AN0139 | DES PIECES | périmètre interdit |
| AN0141 | LE MOLLARD | périmètre interdit | AN0245 | D URIAGE | périmètre interdit |
| AN0142 | LE MOLLARD | périmètre interdit | AN0246 | DE LA RICHARDIERE | périmètre interdit |
| AN0147 | CHENE DE BISE | périmètre interdit | AN0247 | D URIAGE | périmètre interdit |
| AN0148 | DU LUQUET | périmètre interdit | AN0248 | D URIAGE | périmètre interdit |
| AN0149 | CHENE DE BISE | périmètre interdit | AN0253 | LE MOLLARD | périmètre interdit |
| AN0150 | DU LUQUET | périmètre interdit | AN0254 | LE MOLLARD | périmètre interdit |
| AN0151 | DU LUQUET | périmètre interdit | AN0255 | LE MOLLARD | périmètre interdit |
| AN0152 | CHENE DE BISE | périmètre interdit | AN0256 | DU BOULLOUD | périmètre interdit |
| AN0153 | DU LUQUET | périmètre interdit | AN0257 | LE MOLLARD | périmètre interdit |
| AN0154 | CHENE DE BISE | périmètre interdit | AN0259 | DES PIECES | périmètre interdit |
| AN0155 | DU LUQUET | périmètre interdit | AN0260 | LE MOLLARD | périmètre interdit |
| AN0156 | DU LUQUET | périmètre interdit | AN0261 | DU CHAMP BOREL | périmètre interdit |
| AN0157 | DU CHAMP BOREL | périmètre interdit | AN0262 | DE LA RICHARDIERE | périmètre interdit |
| AN0159 | DU CHAMP BOREL | périmètre interdit | AN0263 | DU MEFFREY | périmètre interdit |
| AN0160 | CHAMP BOREL | périmètre interdit | AN0264 | DU CHAMP BOREL | périmètre interdit |
| AN0161 | CHAMP BOREL | périmètre interdit | AN0265 | CHAMP BOREL | périmètre interdit |
| AN0162 | CHAMP BOREL | périmètre interdit | AN0267 | DU BOULLOUD | périmètre interdit |
| AN0163 | CHAMP BOREL | périmètre interdit | AN0270 | DU MOLLARD | périmètre interdit |
| AN0164 | CHAMP BOREL | périmètre interdit | AN0271 | DU MOLLARD | périmètre interdit |
| AN0165 | CHAMP BOREL | périmètre interdit | AN0272 | RICHARDIERE | périmètre interdit |
| AN0166 | CHAMP BOREL | périmètre interdit | AN0273 | RICHARDIERE | périmètre interdit |
| AN0167 | CHAMP BOREL | périmètre interdit | AN0274 | RICHARDIERE | périmètre interdit |
| AN0168 | CHAMP BOREL | périmètre interdit | AN0277 | DU BOULLOUD | périmètre interdit |
| AN0169 | CHAMP BOREL | périmètre interdit | AN0278 | DU BOULLOUD | périmètre interdit |
| AN0170 | CHAMP BOREL | périmètre interdit | AN0279 | GRAND CHAMP | périmètre interdit |
| AN0171 | CHAMP BOREL | périmètre interdit | AN0280 | GRAND CHAMP | périmètre interdit |
| AN0175 | DU CHAMP BOREL | périmètre interdit | AN0281 | GRAND CHAMP | périmètre interdit |
| AN0177 | LA RICHARDIERE | périmètre interdit | AN0282 | GRAND CHAMP | périmètre interdit |
| AN0178 | LA RICHARDIERE | périmètre interdit | AN0283 | DU BOULLOUD | périmètre interdit |
| AN0181 | DU CHAMP BOREL | périmètre interdit | AN0284 | DU BOULLOUD | périmètre interdit |
| AN0182 | DU CHAMP BOREL | périmètre interdit | AN0285 | DU MOLLARD | périmètre interdit |
| AN0183 | CHAMP BOREL | périmètre interdit | AN0287 | DU BOULLOUD | périmètre interdit |
| AN0184 | DU PRE ROUDON | périmètre interdit | AN0288 | DU BOULLOUD | périmètre interdit |
| AN0185 | DU CHAMP BOREL | périmètre interdit | AN0289 | LE MOLLARD | périmètre interdit |
| AN0188 | DU MOLLARD | périmètre interdit | AN0290 | DES PIECES | périmètre interdit |
| AN0190 | DU MOLLARD | périmètre interdit | AO0003 | DE CHAMROUSSE | périmètre interdit |
| AN0191 | GRAND CHAMP | périmètre interdit | AO0004 | SOUS LE GRAND CHAMP | périmètre interdit |
| AN0192 | GRAND CHAMP | périmètre interdit | AO0010 | DE CHAMROUSSE | périmètre interdit |
| AN0193 | DU MOLLARD | périmètre interdit | AO0013 | DU MOULIN | périmètre interdit |
| AN0194 | GRAND CHAMP | périmètre interdit | AO0016 | AU TAPAS | périmètre interdit |
| AN0207 | DU BOULLOUD | périmètre interdit | AO0017 | DE CHAMROUSSE | périmètre interdit |
| AN0208 | LE MOLLARD | périmètre interdit | AO0019 | CHAMP NOVEL | périmètre interdit |
| AN0209 | LE MOLLARD | périmètre interdit | AO0025 | CHAMP NOVEL | périmètre interdit |
| AN0210 | DU BOULLOUD | périmètre interdit | AO0026 | DES BALCONS SAINT MARTIN | périmètre interdit |
| AN0216 | D URIAGE | périmètre interdit | AO0027 | CHAMP NOVEL | périmètre interdit |
| AN0217 | D URIAGE | périmètre interdit | AO0029 | DU PRE ROUDON | périmètre interdit |
| AN0218 | D URIAGE | périmètre interdit | AO0032 | DU PRE ROUDON | périmètre interdit |
| AN0219 | GRAND CHAMP | périmètre interdit | AO0033 | DU PRE ROUDON | périmètre interdit |

| | | | | | |
|--------|-------------------|--------------------|--------|--------------------------|--------------------|
| AN0220 | GRAND CHAMP | périmètre interdit | AO0034 | SAINT MARTIN EST | périmètre interdit |
| AN0221 | D URIAGE | périmètre interdit | AO0036 | SAINT MARTIN EST | périmètre interdit |
| AN0222 | D URIAGE | périmètre interdit | AO0037 | DU PRE ROUDON | périmètre interdit |
| AN0223 | D URIAGE | périmètre interdit | AO0041 | DU MOULIN | périmètre interdit |
| AN0224 | D URIAGE | périmètre interdit | AO0045 | SAINT MARTIN EST | périmètre interdit |
| AN0225 | GRAND CHAMP | périmètre interdit | AO0048 | DU MOULIN | périmètre interdit |
| AN0234 | LA RICHARDIERE | périmètre interdit | AO0049 | DU MOULIN | périmètre interdit |
| AN0237 | D URIAGE | périmètre interdit | AO0050 | SAINT MARTIN EST | périmètre interdit |
| AN0243 | DU BOULLOUD | périmètre interdit | AO0051 | SAINT MARTIN EST | périmètre interdit |
| AN0244 | DE LA RICHARDIERE | périmètre interdit | AO0052 | DU TAPAS | périmètre interdit |
| AO0053 | DU TAPAS | périmètre interdit | AO0136 | DES NARCISSES | périmètre interdit |
| AO0058 | DE CHAMROUSSE | périmètre interdit | AO0137 | DES NARCISSES | périmètre interdit |
| AO0059 | DE CHAMROUSSE | périmètre interdit | AO0138 | DU BOULLOUD | périmètre interdit |
| AO0060 | DE CHAMROUSSE | périmètre interdit | AO0143 | SAINT MARTIN EST | périmètre interdit |
| AO0061 | DU MOULIN | périmètre interdit | AO0144 | SAINT MARTIN EST | périmètre interdit |
| AO0062 | SAINT MARTIN EST | périmètre interdit | AO0147 | SOUS LE GRAND CHAMP | périmètre interdit |
| AO0063 | DU PRE ROUDON | périmètre interdit | AO0148 | DE CHAMROUSSE | périmètre interdit |
| AO0064 | DU PRE ROUDON | périmètre interdit | AO0149 | SOUS LE GRAND CHAMP | périmètre interdit |
| AO0065 | SAINT MARTIN EST | périmètre interdit | AO0150 | DE CHAMROUSSE | périmètre interdit |
| AO0066 | DU PRE ROUDON | périmètre interdit | AO0151 | SAINT MARTIN EST | périmètre interdit |
| AO0067 | SAINT MARTIN EST | périmètre interdit | AO0155 | SAINT MARTIN EST | périmètre interdit |
| AO0068 | SAINT MARTIN EST | périmètre interdit | AO0156 | SAINT MARTIN EST | périmètre interdit |
| AO0069 | DE LA FORGE | périmètre interdit | AO0157 | DE LA FORGE | périmètre interdit |
| AO0072 | DE LA FORGE | périmètre interdit | AO0158 | DE LA FORGE | périmètre interdit |
| AO0073 | SAINT MARTIN EST | périmètre interdit | AO0159 | SAINT MARTIN EST | périmètre interdit |
| AO0074 | SAINT MARTIN EST | périmètre interdit | AO0160 | SAINT MARTIN EST | périmètre interdit |
| AO0075 | SAINT MARTIN EST | périmètre interdit | AO0161 | SAINT MARTIN EST | périmètre interdit |
| AO0076 | DE LA MAIRIE | périmètre interdit | AO0165 | DU BOULLOUD | périmètre interdit |
| AO0077 | DE LA MAIRIE | périmètre interdit | AO0178 | DU MOULIN | périmètre interdit |
| AO0078 | D URIAGE | périmètre interdit | AO0179 | DES NARCISSES | périmètre interdit |
| AO0080 | SAINT MARTIN EST | périmètre interdit | AO0180 | AU TAPAS | périmètre interdit |
| AO0081 | DE LA FORGE | périmètre interdit | AO0181 | AU TAPAS | périmètre interdit |
| AO0082 | D URIAGE | périmètre interdit | AO0182 | SAINT MARTIN EST | périmètre interdit |
| AO0083 | D URIAGE | périmètre interdit | AO0186 | DU MOULIN | périmètre interdit |
| AO0085 | D URIAGE | périmètre interdit | AO0187 | SAINT MARTIN EST | périmètre interdit |
| AO0088 | SAINT MARTIN EST | périmètre interdit | AO0188 | SAINT MARTIN EST | périmètre interdit |
| AO0089 | DU PRE ROUDON | périmètre interdit | AO0189 | DU MOULIN | périmètre interdit |
| AO0090 | DU PRE ROUDON | périmètre interdit | AO0190 | AU TAPAS | périmètre interdit |
| AO0091 | D URIAGE | périmètre interdit | AO0191 | AU TAPAS | périmètre interdit |
| AO0092 | SAINT MARTIN EST | périmètre interdit | AO0192 | AU TAPAS | périmètre interdit |
| AO0093 | DU PRE ROUDON | périmètre interdit | AO0193 | AU TAPAS | périmètre interdit |
| AO0094 | DU PRE ROUDON | périmètre interdit | AO0194 | DE CHAMROUSSE | périmètre interdit |
| AO0095 | DU PRE ROUDON | périmètre interdit | AO0196 | AU TAPAS | périmètre interdit |
| AO0096 | DU PRE ROUDON | périmètre interdit | AO0197 | DE CHAMROUSSE | périmètre interdit |
| AO0097 | SAINT MARTIN EST | périmètre interdit | AO0199 | CHAMP NOVEL | périmètre interdit |
| AO0100 | DU PRE ROUDON | périmètre interdit | AO0200 | CHAMP NOVEL | périmètre interdit |
| AO0105 | DU BOULLOUD | périmètre interdit | AO0202 | DES BALCONS SAINT MARTIN | périmètre interdit |
| AO0106 | DU BOULLOUD | périmètre interdit | AO0204 | DES BALCONS SAINT MARTIN | périmètre interdit |
| AO0107 | D URIAGE | périmètre interdit | AO0205 | DES BALCONS SAINT MARTIN | périmètre interdit |
| AO0108 | D URIAGE | périmètre interdit | AO0206 | DES BALCONS SAINT MARTIN | périmètre interdit |
| AO0111 | DU BOULLOUD | périmètre interdit | AO0207 | DES BALCONS SAINT MARTIN | périmètre interdit |
| AO0112 | DU BOULLOUD | périmètre interdit | AO0208 | DES BALCONS SAINT | périmètre interdit |

| | | | | | |
|--------|--------------------------|--------------------|--------|--------------------------|--------------------|
| | | | | MARTIN | |
| AO0113 | DU BOULLOUD | périmètre interdit | AO0209 | DES BALCONS SAINT MARTIN | périmètre interdit |
| AO0114 | LE LUQUET | périmètre interdit | AO0210 | DES BALCONS SAINT MARTIN | périmètre interdit |
| AO0115 | DU BOULLOUD | périmètre interdit | AO0211 | CHAMP NOVEL | périmètre interdit |
| AO0120 | D URIAGE | périmètre interdit | AO0212 | DES BALCONS SAINT MARTIN | périmètre interdit |
| AO0121 | D URIAGE | périmètre interdit | AO0213 | DES BALCONS SAINT MARTIN | périmètre interdit |
| AO0122 | DU BOULLOUD | périmètre interdit | AO0214 | DES BALCONS SAINT MARTIN | périmètre interdit |
| AO0124 | SAINT MARTIN EST | périmètre interdit | AO0215 | DES BALCONS SAINT MARTIN | périmètre interdit |
| AO0125 | SAINT MARTIN EST | périmètre interdit | AO0216 | DES BALCONS SAINT MARTIN | périmètre interdit |
| AO0126 | LE LUQUET | périmètre interdit | AO0217 | CHAMP NOVEL | périmètre interdit |
| AO0127 | SAINT MARTIN EST | périmètre interdit | AO0218 | CHAMP NOVEL | périmètre interdit |
| AO0128 | D URIAGE | périmètre interdit | AO0219 | CHAMP NOVEL | périmètre interdit |
| AO0129 | SAINT MARTIN EST | périmètre interdit | AO0225 | CHAMP NOVEL | périmètre interdit |
| AO0132 | SAINT MARTIN EST | périmètre interdit | AO0226 | CHAMP NOVEL | périmètre interdit |
| AO0133 | SAINT MARTIN EST | périmètre interdit | AO0227 | DES BALCONS SAINT MARTIN | périmètre interdit |
| AO0134 | DU PRE ROUDON | périmètre interdit | AO0228 | CHAMP NOVEL | périmètre interdit |
| AO0135 | SAINT MARTIN EST | périmètre interdit | AO0229 | DES BALCONS SAINT MARTIN | périmètre interdit |
| AO0230 | DES BALCONS SAINT MARTIN | périmètre interdit | AP0030 | SAINT MARTIN OUEST | périmètre interdit |
| AO0231 | CHAMP NOVEL | périmètre interdit | AP0033 | DES ARTISANS | périmètre interdit |
| AO0232 | DU BOULLOUD | périmètre interdit | AP0034 | DU LAVOIR | périmètre interdit |
| AO0233 | DU CHAMP BOREL | périmètre interdit | AP0036 | DE L EGLISE | périmètre interdit |
| AO0237 | SAINT MARTIN EST | périmètre interdit | AP0037 | SAINT MARTIN OUEST | périmètre interdit |
| AO0238 | SAINT MARTIN EST | périmètre interdit | AP0038 | SAINT MARTIN OUEST | périmètre interdit |
| AO0246 | DU BOULLOUD | périmètre interdit | AP0039 | SAINT MARTIN OUEST | périmètre interdit |
| AO0247 | DU PRE ROUDON | périmètre interdit | AP0040 | DES GANTIERS | périmètre interdit |
| AO0248 | D URIAGE | périmètre interdit | AP0041 | SAINT MARTIN OUEST | périmètre interdit |
| AO0249 | DU PRE ROUDON | périmètre interdit | AP0042 | DES TILLEULS | périmètre interdit |
| AO0250 | DU MOULIN | périmètre interdit | AP0043 | SAINT MARTIN OUEST | périmètre interdit |
| AO0252 | DU MOULIN | périmètre interdit | AP0046 | DES TILLEULS | périmètre interdit |
| AO0253 | SAINT MARTIN EST | périmètre interdit | AP0049 | DE CHAMROUSSE | périmètre interdit |
| AO0255 | DU MOULIN | périmètre interdit | AP0050 | SAINT MARTIN OUEST | périmètre interdit |
| AO0257 | SAINT MARTIN EST | périmètre interdit | AP0051 | DE CHAMROUSSE | périmètre interdit |
| AO0258 | SAINT MARTIN EST | périmètre interdit | AP0052 | SAINT MARTIN OUEST | périmètre interdit |
| AO0261 | SAINT MARTIN EST | périmètre interdit | AP0053 | DE LA MAIRIE | périmètre interdit |
| AO0264 | SAINT MARTIN EST | périmètre interdit | AP0055 | DE CHAMROUSSE | périmètre interdit |
| AO0266 | SAINT MARTIN EST | périmètre interdit | AP0056 | DE LA MAIRIE | périmètre interdit |
| AO0267 | DE CHAMROUSSE | périmètre interdit | AP0057 | DE LA MAIRIE | périmètre interdit |
| AO0268 | DU TAPAS | périmètre interdit | AP0058 | DE LA MAIRIE | périmètre interdit |
| AO0269 | DE CHAMROUSSE | périmètre interdit | AP0059 | SAINT MARTIN OUEST | périmètre interdit |
| AO0270 | DU TAPAS | périmètre interdit | AP0060 | SAINT MARTIN OUEST | périmètre interdit |
| AO0273 | DU TAPAS | périmètre interdit | AP0061 | SAINT MARTIN OUEST | périmètre interdit |
| AO0274 | DE CHAMROUSSE | périmètre interdit | AP0062 | SAINT MARTIN OUEST | périmètre interdit |
| AO0275 | D URIAGE | périmètre interdit | AP0063 | DE LA MAIRIE | périmètre interdit |
| AO0276 | DU TAPAS | périmètre interdit | AP0064 | DE LA MAIRIE | périmètre interdit |
| AO0283 | DU TAPAS | périmètre interdit | AP0065 | D URIAGE | périmètre interdit |
| AO0286 | SAINT MARTIN EST | périmètre interdit | AP0066 | SAINT MARTIN OUEST | périmètre interdit |
| AO0287 | SAINT MARTIN EST | périmètre interdit | AP0069 | DE L EGLISE | périmètre interdit |
| AO0288 | SAINT MARTIN EST | périmètre interdit | AP0070 | DE L EGLISE | périmètre interdit |

| | | | | | |
|--------|--------------------|--------------------|--------|--------------------|--------------------|
| AO0293 | DU BOULLOUD | périmètre interdit | AP0073 | SAINT MARTIN OUEST | périmètre interdit |
| AO0294 | DU BOULLOUD | périmètre interdit | AP0076 | DU LAVOIR | périmètre interdit |
| AO0295 | DU PRE ROUDON | périmètre interdit | AP0077 | DES ARTISANS | périmètre interdit |
| AO0296 | DU BOULLOUD | périmètre interdit | AP0078 | DES ARTISANS | périmètre interdit |
| AO0297 | DU PRE ROUDON | périmètre interdit | AP0081 | SAINT MARTIN OUEST | périmètre interdit |
| AO0298 | DE CHAMROUSSE | périmètre interdit | AP0082 | SAINT MARTIN OUEST | périmètre interdit |
| AO0299 | DE CHAMROUSSE | périmètre interdit | AP0090 | FLEURS ET NEIGES | périmètre interdit |
| AO0300 | AU TAPAS | périmètre interdit | AP0091 | FLEURS ET NEIGES | périmètre interdit |
| AO0301 | AU TAPAS | périmètre interdit | AP0092 | FLEURS ET NEIGES | périmètre interdit |
| AO0302 | DE CHAMROUSSE | périmètre interdit | AP0093 | FLEURS ET NEIGES | périmètre interdit |
| AO0303 | DE CHAMROUSSE | périmètre interdit | AP0094 | FLEURS ET NEIGES | périmètre interdit |
| AO0304 | DES NARCISSES | périmètre interdit | AP0095 | FLEURS ET NEIGES | périmètre interdit |
| AO0305 | DES NARCISSES | périmètre interdit | AP0096 | FLEURS ET NEIGES | périmètre interdit |
| AP0001 | DE CHAMROUSSE | périmètre interdit | AP0097 | FLEURS ET NEIGES | périmètre interdit |
| AP0008 | SAINT MARTIN OUEST | périmètre interdit | AP0098 | FLEURS ET NEIGES | périmètre interdit |
| AP0009 | DE CHAMROUSSE | périmètre interdit | AP0099 | FLEURS ET NEIGES | périmètre interdit |
| AP0010 | SAINT MARTIN OUEST | périmètre interdit | AP0102 | FLEURS ET NEIGES | périmètre interdit |
| AP0011 | DES TILLEULS | périmètre interdit | AP0103 | FLEURS ET NEIGES | périmètre interdit |
| AP0012 | SAINT MARTIN OUEST | périmètre interdit | AP0104 | FLEURS ET NEIGES | périmètre interdit |
| AP0014 | SAINT MARTIN OUEST | périmètre interdit | AP0107 | FLEURS ET NEIGES | périmètre interdit |
| AP0015 | DES TILLEULS | périmètre interdit | AP0108 | FLEURS ET NEIGES | périmètre interdit |
| AP0016 | DU LUISET | périmètre interdit | AP0111 | FLEURS ET NEIGES | périmètre interdit |
| AP0021 | DU LUISET | périmètre interdit | AP0112 | FLEURS ET NEIGES | périmètre interdit |
| AP0025 | DU LUISET | périmètre interdit | AP0113 | FLEURS ET NEIGES | périmètre interdit |
| AP0026 | DU LUISET | périmètre interdit | AP0114 | FLEURS ET NEIGES | périmètre interdit |
| AP0027 | DES ARTISANS | périmètre interdit | AP0115 | FLEURS ET NEIGES | périmètre interdit |
| AP0029 | DU LUISET | périmètre interdit | AP0116 | FLEURS ET NEIGES | périmètre interdit |
| AP0117 | FLEURS ET NEIGES | périmètre interdit | AP0225 | SAINT MARTIN OUEST | périmètre interdit |
| AP0118 | FLEURS ET NEIGES | périmètre interdit | AP0226 | MEARIE | périmètre interdit |
| AP0119 | FLEURS ET NEIGES | périmètre interdit | AP0227 | MEARIE | périmètre interdit |
| AP0120 | FLEURS ET NEIGES | périmètre interdit | AP0229 | MEARIE | périmètre interdit |
| AP0121 | FLEURS ET NEIGES | périmètre interdit | AP0230 | MEARIE | périmètre interdit |
| AP0122 | FLEURS ET NEIGES | périmètre interdit | AP0231 | DE L EGLISE | périmètre interdit |
| AP0123 | FLEURS ET NEIGES | périmètre interdit | AP0233 | DES AGNEAUX | périmètre interdit |
| AP0126 | FLEURS ET NEIGES | périmètre interdit | AP0234 | MEARIE | périmètre interdit |
| AP0127 | FLEURS ET NEIGES | périmètre interdit | AP0239 | SAINT MARTIN OUEST | périmètre interdit |
| AP0128 | FLEURS ET NEIGES | périmètre interdit | AP0240 | PONT DE LUISET | périmètre interdit |
| AP0129 | FLEURS ET NEIGES | périmètre interdit | AP0241 | PONT DE LUISET | périmètre interdit |
| AP0130 | FLEURS ET NEIGES | périmètre interdit | AP0248 | SAINT MARTIN OUEST | périmètre interdit |
| AP0131 | FLEURS ET NEIGES | périmètre interdit | AP0251 | DES ARTISANS | périmètre interdit |
| AP0132 | FLEURS ET NEIGES | périmètre interdit | AP0252 | SAINT MARTIN OUEST | périmètre interdit |
| AP0133 | FLEURS ET NEIGES | périmètre interdit | AP0257 | SAINT MARTIN OUEST | périmètre interdit |
| AP0134 | FLEURS ET NEIGES | périmètre interdit | AP0260 | SAINT MARTIN OUEST | périmètre interdit |
| AP0135 | FLEURS ET NEIGES | périmètre interdit | AP0267 | SAINT MARTIN OUEST | périmètre interdit |
| AP0136 | FLEURS ET NEIGES | périmètre interdit | AP0270 | AUX RIVAUX | périmètre interdit |
| AP0137 | FLEURS ET NEIGES | périmètre interdit | AP0275 | MEARIE | périmètre interdit |
| AP0138 | FLEURS ET NEIGES | périmètre interdit | AP0276 | MEARIE | périmètre interdit |
| AP0139 | FLEURS ET NEIGES | périmètre interdit | AP0277 | DES AGNEAUX | périmètre interdit |
| AP0140 | FLEURS ET NEIGES | périmètre interdit | AP0278 | MEARIE | périmètre interdit |
| AP0141 | FLEURS ET NEIGES | périmètre interdit | AP0279 | PONT DE LUISET | périmètre interdit |
| AP0142 | FLEURS ET NEIGES | périmètre interdit | AP0281 | DES AGNEAUX | périmètre interdit |
| AP0143 | FLEURS ET NEIGES | périmètre interdit | AP0282 | DES AGNEAUX | périmètre interdit |
| AP0144 | FLEURS ET NEIGES | périmètre interdit | AP0283 | DE L EGLISE | périmètre interdit |
| AP0145 | FLEURS ET NEIGES | périmètre interdit | AP0284 | DE L EGLISE | périmètre interdit |
| AP0146 | FLEURS ET NEIGES | périmètre interdit | AP0301 | AUX RIVAUX | périmètre interdit |
| AP0147 | FLEURS ET NEIGES | périmètre interdit | AP0302 | DU REPOS | périmètre interdit |

| | | | | | |
|--------|---------------------|--------------------|--------|----------------------|--------------------|
| AP0150 | FLEURS ET NEIGES | périmètre interdit | AP0309 | FLEURS ET NEIGES | périmètre interdit |
| AP0151 | FLEURS ET NEIGES | périmètre interdit | AP0310 | FLEURS ET NEIGES | périmètre interdit |
| AP0152 | MEARIE | périmètre libre | AP0316 | MEARIE | périmètre interdit |
| AP0155 | MEARIE | périmètre interdit | AP0317 | FLEURS ET NEIGES | périmètre interdit |
| AP0156 | SAINT FERREOL | périmètre interdit | AP0318 | DU LUISET | périmètre interdit |
| AP0163 | SAINT FERREOL | périmètre interdit | AP0319 | DU LUISET | périmètre interdit |
| AP0166 | MEARIE | périmètre interdit | AP0322 | LE BELVEDERE | périmètre interdit |
| AP0167 | MEARIE | périmètre interdit | AP0324 | D URIAGE | périmètre interdit |
| AP0169 | MEARIE | périmètre interdit | AP0327 | AUX RIVAUX | périmètre interdit |
| AP0172 | MEARIE | périmètre interdit | AP0329 | DU REPOS | périmètre interdit |
| AP0176 | DU REPOS | périmètre interdit | AP0342 | LE BELVEDERE | périmètre interdit |
| AP0182 | SAINT MARTIN OUEST | périmètre interdit | AP0343 | D URIAGE | périmètre interdit |
| AP0189 | PONT DE LUISET | périmètre interdit | AP0344 | DU LAVOIR | périmètre interdit |
| AP0190 | PONT DE LUISET | périmètre interdit | AP0345 | DU LAVOIR | périmètre interdit |
| AP0191 | DU LUISET | périmètre interdit | AP0346 | DE L EGLISE | périmètre interdit |
| AP0192 | DU LUISET | périmètre interdit | AP0348 | MEARIE | périmètre interdit |
| AP0195 | PONT DE LUISET | périmètre interdit | AP0349 | FLEURS ET NEIGES | périmètre interdit |
| AP0196 | DU LUISET | périmètre interdit | AP0350 | SAINT FERREOL | périmètre interdit |
| AP0199 | PONT DE LUISET | périmètre interdit | AP0351 | SAINT FERREOL | périmètre interdit |
| AP0200 | DU LUISET | périmètre interdit | AP0353 | MEARIE | périmètre interdit |
| AP0205 | SAINT MARTIN OUEST | périmètre interdit | AP0354 | DE CHAMROUSSE | périmètre interdit |
| AP0206 | FLEURS ET NEIGES | périmètre interdit | AP0355 | DE CHAMROUSSE | périmètre interdit |
| AP0207 | FLEURS ET NEIGES | périmètre interdit | AP0356 | SAINT MARTIN OUEST | périmètre interdit |
| AP0208 | DU LUISET | périmètre interdit | AP0357 | DU LUISET | périmètre interdit |
| AP0211 | FLEURS ET NEIGES | périmètre interdit | AP0360 | PONT DE LUISET | périmètre interdit |
| AP0216 | FLEURS ET NEIGES | périmètre interdit | AP0361 | DU LUISET | périmètre interdit |
| AP0217 | DU REPOS | périmètre interdit | AP0363 | DU LUISET | périmètre interdit |
| AP0218 | DU REPOS | périmètre interdit | AP0364 | DU LUISET | périmètre interdit |
| AP0224 | DES TILLEULS | périmètre interdit | AP0365 | AUX RIVAUX | périmètre interdit |
| AP0366 | DU REPOS | périmètre interdit | AR0031 | DU SONNANT | périmètre interdit |
| AP0367 | DU REPOS | périmètre interdit | AR0032 | DU SONNANT | périmètre interdit |
| AP0368 | AUX RIVAUX | périmètre interdit | AR0033 | DU SONNANT | périmètre interdit |
| AP0369 | DES AGNEAUX | périmètre interdit | AR0034 | HAMEAU DE VILLENEUVE | périmètre interdit |
| AP0370 | SAINT MARTIN OUEST | périmètre interdit | AR0035 | HAMEAU DE VILLENEUVE | périmètre interdit |
| AP0371 | DES VIGNASSES | périmètre interdit | AR0036 | HAMEAU DE VILLENEUVE | périmètre interdit |
| AP0372 | FLEURS ET NEIGES | périmètre interdit | AR0037 | HAMEAU DE VILLENEUVE | périmètre interdit |
| AP0373 | SAINT FERREOL | périmètre interdit | AR0038 | HAMEAU DE VILLENEUVE | périmètre interdit |
| AP0374 | DES VIGNASSES | périmètre interdit | AR0039 | HAMEAU DE VILLENEUVE | périmètre interdit |
| AP0379 | FLEURS ET NEIGES | périmètre interdit | AR0040 | HAMEAU DE VILLENEUVE | périmètre interdit |
| AP0381 | DU LUISET | périmètre interdit | AR0041 | HAMEAU DE VILLENEUVE | périmètre interdit |
| AP0382 | DU LAVOIR | périmètre interdit | AR0042 | HAMEAU DE VILLENEUVE | périmètre interdit |
| AP0386 | MEARIE | périmètre interdit | AR0043 | HAMEAU DE VILLENEUVE | périmètre interdit |
| AP0388 | DU LUISET | périmètre interdit | AR0044 | DU SONNANT | périmètre interdit |
| AP0389 | DU LUISET | périmètre interdit | AR0045 | DU SONNANT | périmètre interdit |
| AP0390 | SAINT MARTIN OUEST | périmètre interdit | AR0047 | HAMEAU DE VILLENEUVE | périmètre interdit |
| AP0391 | DE LA MAIRIE | périmètre interdit | AR0048 | HAMEAU DE VILLENEUVE | périmètre interdit |
| AP0393 | DU LUISET | périmètre interdit | AR0049 | DE VILLENEUVE | périmètre interdit |
| AP0394 | FLEURS ET NEIGES | périmètre interdit | AR0050 | HAMEAU DE VILLENEUVE | périmètre interdit |
| AP0395 | DES TILLEULS | périmètre interdit | AR0051 | DE VILLENEUVE | périmètre interdit |
| AP0396 | SAINT FERREOL | périmètre interdit | AR0052 | HAMEAU DE VILLENEUVE | périmètre interdit |
| AP0397 | SAINT FERREOL | périmètre interdit | AR0053 | DE VILLENEUVE | périmètre interdit |
| AP0398 | DES AGNEAUX | périmètre interdit | AR0054 | HAMEAU DE VILLENEUVE | périmètre interdit |
| AP0399 | DES PETITES MAISONS | périmètre interdit | AR0055 | HAMEAU DE VILLENEUVE | périmètre interdit |
| AP0400 | DES TILLEULS | périmètre interdit | AR0057 | HAMEAU DE VILLENEUVE | périmètre interdit |
| AP0401 | DES TILLEULS | périmètre interdit | AR0058 | DES TAILLEES | périmètre interdit |
| AP0404 | FLEURS ET NEIGES | périmètre interdit | AR0061 | HAMEAU DE VILLENEUVE | périmètre interdit |

| | | | | | |
|--------|----------------------|--------------------|--------|----------------------|--------------------|
| AP0410 | DE CHAMROUSSE | périmètre interdit | AR0062 | DES TAILLEES | périmètre interdit |
| AP0411 | DE CHAMROUSSE | périmètre interdit | AR0066 | HAMEAU DE VILLENEUVE | périmètre interdit |
| AP0412 | DU LUISET | périmètre interdit | AR0069 | TERRES DE LA CURE | périmètre interdit |
| AP0413 | FLEURS ET NEIGES | périmètre interdit | AR0070 | TERRES DE LA CURE | périmètre interdit |
| AP0414 | DES ARTISANS | périmètre interdit | AR0071 | TERRES DE LA CURE | périmètre interdit |
| AP0415 | SAINT MARTIN OUEST | périmètre interdit | AR0072 | TERRES DE LA CURE | périmètre interdit |
| AP0416 | SAINT MARTIN OUEST | périmètre interdit | AR0073 | TERRES DE LA CURE | périmètre interdit |
| AP0417 | FLEURS ET NEIGES | périmètre interdit | AR0074 | HAMEAU DES AGES | périmètre interdit |
| AP0418 | DE L EGLISE | périmètre interdit | AR0075 | HAMEAU DES AGES | périmètre interdit |
| AP0419 | SAINT MARTIN OUEST | périmètre interdit | AR0076 | HAMEAU DES AGES | périmètre interdit |
| AP0420 | SAINT MARTIN OUEST | périmètre interdit | AR0077 | HAMEAU DES AGES | périmètre interdit |
| AP0421 | DU LUISET | périmètre interdit | AR0078 | DE VILLENEUVE | périmètre interdit |
| AP0422 | DU LUISET | périmètre interdit | AR0079 | DE VILLENEUVE | périmètre interdit |
| AP0423 | DU LUISET | périmètre interdit | AR0081 | HAMEAU DES AGES | périmètre interdit |
| AP0424 | DU LUISET | périmètre interdit | AR0082 | HAMEAU DES AGES | périmètre interdit |
| AR0001 | HAMEAU DE VILLENEUVE | périmètre interdit | AR0088 | HAMEAU DES AGES | périmètre interdit |
| AR0006 | HAMEAU DE VILLENEUVE | périmètre interdit | AR0089 | HAMEAU DES AGES | périmètre interdit |
| AR0007 | HAMEAU DE VILLENEUVE | périmètre interdit | AR0090 | HAMEAU DES AGES | périmètre interdit |
| AR0008 | HAMEAU DE VILLENEUVE | périmètre interdit | AR0091 | PRALENT | périmètre interdit |
| AR0010 | HAMEAU DE VILLENEUVE | périmètre interdit | AR0092 | PRALENT | périmètre interdit |
| AR0011 | HAMEAU DE VILLENEUVE | périmètre interdit | AR0095 | PRALENT | périmètre interdit |
| AR0012 | DU FOUR | périmètre interdit | AR0096 | PRALENT | périmètre interdit |
| AR0013 | HAMEAU DE VILLENEUVE | périmètre interdit | AR0097 | HAMEAU DE VILLENEUVE | périmètre interdit |
| AR0014 | HAMEAU DE VILLENEUVE | périmètre interdit | AR0104 | HAMEAU DE VILLENEUVE | périmètre interdit |
| AR0015 | D HERBEYS | périmètre interdit | AR0106 | HAMEAU DE VILLENEUVE | périmètre interdit |
| AR0018 | DES QUATRE SEIGNEURS | périmètre interdit | AR0107 | HAMEAU DE VILLENEUVE | périmètre interdit |
| AR0019 | HAMEAU DE VILLENEUVE | périmètre interdit | AR0109 | DE VILLENEUVE | périmètre interdit |
| AR0023 | HAMEAU DE VILLENEUVE | périmètre interdit | AR0110 | DE VILLENEUVE | périmètre interdit |
| AR0024 | HAMEAU DE VILLENEUVE | périmètre interdit | AR0111 | HAMEAU DE VILLENEUVE | périmètre interdit |
| AR0029 | HAMEAU DE VILLENEUVE | périmètre interdit | AR0114 | HAMEAU DES AGES | périmètre interdit |
| AR0030 | HAMEAU DE VILLENEUVE | périmètre interdit | AR0116 | HAMEAU DES AGES | périmètre interdit |
| AR0118 | HAMEAU DES AGES | périmètre interdit | B0017 | CHAMP RUTI | périmètre libre |
| AR0119 | HAMEAU DES AGES | périmètre interdit | B0018 | CHAMP RUTI | périmètre libre |
| AR0122 | HAMEAU DES AGES | périmètre interdit | B0019 | CHAMP RUTI | périmètre libre |
| AR0123 | HAMEAU DES AGES | périmètre interdit | B0020 | CHAMP RUTI | périmètre libre |
| AR0124 | HAMEAU DE VILLENEUVE | périmètre interdit | B0021 | CHAMP RUTI | périmètre libre |
| AR0125 | DE MIREMOND | périmètre interdit | B0022 | CHAMP RUTI | périmètre interdit |
| AR0126 | HAMEAU DE VILLENEUVE | périmètre interdit | B0023 | CHAMP RUTI | périmètre interdit |
| AR0128 | HAMEAU DE VILLENEUVE | périmètre interdit | B0024 | CHAMP RUTI | périmètre libre |
| AR0130 | HAMEAU DE VILLENEUVE | périmètre interdit | B0025 | CHAMP RUTI | périmètre libre |
| AR0134 | PRALENT | périmètre interdit | B0026 | CHAMP RUTI | périmètre libre |
| AR0135 | HAMEAU DE VILLENEUVE | périmètre interdit | B0027 | CHAMP RUTI | périmètre libre |
| AR0136 | HAMEAU DE VILLENEUVE | périmètre interdit | B0028 | CHAMP RUTI | périmètre libre |
| AR0141 | HAMEAU DE VILLENEUVE | périmètre interdit | B0029 | CHAMP RUTI | périmètre libre |
| AR0143 | DES TAILLEES | périmètre interdit | B0030 | CHAMP RUTI | périmètre libre |
| AR0144 | HAMEAU DE VILLENEUVE | périmètre interdit | B0031 | CHAMP RUTI | périmètre libre |
| AR0148 | DE VILLENEUVE | périmètre interdit | B0032 | CHAMP RUTI | périmètre libre |
| AR0150 | MIREMOND | périmètre interdit | B0033 | CHAMP RUTI | périmètre libre |
| AR0151 | MIREMOND | périmètre interdit | B0034 | CHAMP RUTI | périmètre libre |
| AR0153 | DU MURIER | périmètre interdit | B0035 | CHAMP RUTI | périmètre libre |
| AR0154 | PRALENT | périmètre interdit | B0036 | CHAMP RUTI | périmètre libre |
| AR0155 | DE MIREMOND | périmètre interdit | B0037 | CHAMP RUTI | périmètre libre |
| AR0156 | DE VILLENEUVE | périmètre interdit | B0038 | CHAMP RUTI | périmètre libre |
| AR0157 | DE VILLENEUVE | périmètre interdit | B0039 | CHAMP RUTI | périmètre libre |
| AR0158 | DE VILLENEUVE | périmètre interdit | B0040 | CHAMP RUTI | périmètre libre |
| AR0159 | DU MURIER | périmètre interdit | B0041 | CHAMP RUTI | périmètre libre |

| | | | | | |
|--------|----------------------|--------------------|-------|------------|--------------------|
| AR0160 | HAMEAU DE VILLENEUVE | périmètre interdit | B0042 | CHAMP RUTI | périmètre libre |
| AR0161 | HAMEAU DE VILLENEUVE | périmètre interdit | B0043 | CHAMP RUTI | périmètre libre |
| AR0162 | DES TAILLEES | périmètre interdit | B0044 | CHAMP RUTI | périmètre libre |
| AR0163 | D HERBEYS | périmètre interdit | B0045 | CHAMP RUTI | périmètre libre |
| AR0164 | D URIAGE | périmètre interdit | B0046 | CHAMP RUTI | périmètre libre |
| AR0165 | DE VILLENEUVE | périmètre interdit | B0047 | CHAMP RUTI | périmètre libre |
| AR0166 | DES QUATRE SEIGNEURS | périmètre interdit | B0048 | CHAMP RUTI | périmètre libre |
| AR0167 | DES QUATRE SEIGNEURS | périmètre interdit | B0049 | CHAMP RUTI | périmètre libre |
| AR0168 | HAMEAU DE VILLENEUVE | périmètre interdit | B0050 | CHAMP RUTI | périmètre libre |
| AR0180 | HAMEAU DE VILLENEUVE | périmètre interdit | B0051 | CHAMP RUTI | périmètre libre |
| AR0181 | HAMEAU DE VILLENEUVE | périmètre interdit | B0052 | CHAMP RUTI | périmètre libre |
| AR0182 | HAMEAU DE VILLENEUVE | périmètre interdit | B0053 | CHAMP RUTI | périmètre libre |
| AR0183 | HAMEAU DE VILLENEUVE | périmètre interdit | B0054 | CHAMP RUTI | périmètre libre |
| AR0184 | HAMEAU DE VILLENEUVE | périmètre interdit | B0055 | CHAMP RUTI | périmètre libre |
| AR0185 | DU SONNANT | périmètre interdit | B0056 | CHAMP RUTI | périmètre libre |
| AR0186 | DU SONNANT | périmètre interdit | B0057 | CHAMP RUTI | périmètre libre |
| AR0187 | HAMEAU DE VILLENEUVE | périmètre interdit | B0058 | CHAMP RUTI | périmètre interdit |
| AR0188 | HAMEAU DE VILLENEUVE | périmètre interdit | B0059 | CHAMP RUTI | périmètre libre |
| AR0189 | HAMEAU DES AGES | périmètre interdit | B0060 | CHAMP RUTI | périmètre libre |
| AR0190 | HAMEAU DES AGES | périmètre interdit | B0061 | CHAMP RUTI | périmètre interdit |
| B0001 | AU MARTINET | périmètre interdit | B0062 | CHAMP RUTI | périmètre interdit |
| B0003 | DE GIERES | périmètre interdit | B0063 | CHAMP RUTI | périmètre interdit |
| B0004 | AU MARTINET | périmètre libre | B0064 | CHAMP RUTI | périmètre interdit |
| B0006 | DE GIERES | périmètre interdit | B0065 | CHAMP RUTI | périmètre interdit |
| B0007 | AU MARTINET | périmètre interdit | B0066 | CHAMP RUTI | périmètre interdit |
| B0009 | AU MARTINET | périmètre libre | B0067 | CHAMP RUTI | périmètre interdit |
| B0010 | AU MARTINET | périmètre libre | B0068 | CHAMP RUTI | périmètre interdit |
| B0011 | AU MARTINET | périmètre libre | B0069 | CHAMP RUTI | périmètre interdit |
| B0012 | AU MARTINET | périmètre interdit | B0070 | CHAMP RUTI | périmètre interdit |
| B0013 | AU MARTINET | périmètre libre | B0071 | CHAMP RUTI | périmètre interdit |
| B0014 | CHAMP RUTI | périmètre interdit | B0072 | CHAMP RUTI | périmètre interdit |
| B0015 | CHAMP RUTI | périmètre libre | B0073 | CHAMP RUTI | périmètre interdit |
| B0016 | CHAMP RUTI | périmètre libre | B0074 | CHAMP RUTI | périmètre interdit |
| B0075 | CHAMP RUTI | périmètre interdit | B0134 | CHAMP RUTI | périmètre interdit |
| B0077 | CHAMP RUTI | périmètre interdit | B0135 | CHAMP RUTI | périmètre interdit |
| B0078 | CHAMP RUTI | périmètre interdit | B0136 | CHAMP RUTI | périmètre libre |
| B0079 | CHAMP RUTI | périmètre interdit | B0137 | CHAMP RUTI | périmètre interdit |
| B0080 | CHAMP RUTI | périmètre interdit | B0138 | CHAMP RUTI | périmètre interdit |
| B0081 | CHAMP RUTI | périmètre interdit | B0139 | CHAMP RUTI | périmètre interdit |
| B0082 | CHAMP RUTI | périmètre interdit | B0140 | CHAMP RUTI | périmètre interdit |
| B0083 | CHAMP RUTI | périmètre interdit | B0141 | CHAMP RUTI | périmètre interdit |
| B0084 | CHAMP RUTI | périmètre interdit | B0142 | CHAMP RUTI | périmètre interdit |
| B0085 | CHAMP RUTI | périmètre interdit | B0143 | CHAMP RUTI | périmètre interdit |
| B0086 | CHAMP RUTI | périmètre interdit | B0144 | CHAMP RUTI | périmètre interdit |
| B0087 | CHAMP RUTI | périmètre interdit | B0145 | CHAMP RUTI | périmètre interdit |
| B0088 | CHAMP RUTI | périmètre interdit | B0146 | CHAMP RUTI | périmètre interdit |
| B0089 | CHAMP RUTI | périmètre interdit | B0147 | CHAMP RUTI | périmètre interdit |
| B0090 | CHAMP RUTI | périmètre interdit | B0148 | CHAMP RUTI | périmètre interdit |
| B0091 | CHAMP RUTI | périmètre interdit | B0149 | CHAMP RUTI | périmètre interdit |
| B0092 | CHAMP RUTI | périmètre interdit | B0150 | CHAMP RUTI | périmètre interdit |
| B0093 | CHAMP RUTI | périmètre interdit | B0151 | CHAMP RUTI | périmètre interdit |
| B0094 | CHAMP RUTI | périmètre interdit | B0152 | CHAMP RUTI | périmètre interdit |
| B0095 | CHAMP RUTI | périmètre interdit | B0153 | CHAMP RUTI | périmètre interdit |
| B0096 | CHAMP RUTI | périmètre interdit | B0154 | CHAMP RUTI | périmètre interdit |
| B0097 | CHAMP RUTI | périmètre interdit | B0155 | CHAMP RUTI | périmètre interdit |
| B0098 | CHAMP RUTI | périmètre interdit | B0156 | CHAMP RUTI | périmètre interdit |

| | | | | | |
|-------|--------------|--------------------|-------|-------------------|--------------------|
| B0331 | CHAMP RUTI | périmètre interdit | B0393 | CHATELARD | périmètre libre |
| B0332 | CHAMP RUTI | périmètre interdit | B0394 | CHATELARD | périmètre libre |
| B0333 | CHAMP RUTI | périmètre interdit | B0395 | CHATELARD | périmètre libre |
| B0334 | CHAMP RUTI | périmètre interdit | B0396 | LA COCHE | périmètre libre |
| B0335 | CHAMP RUTI | périmètre interdit | B0397 | LA COCHE | périmètre libre |
| B0336 | CHAMP RUTI | périmètre interdit | B0399 | LA COCHE | périmètre libre |
| B0337 | CHAMP RUTI | périmètre interdit | B0400 | LA COCHE | périmètre libre |
| B0338 | CHAMP RUTI | périmètre interdit | B0401 | LA COCHE | périmètre libre |
| B0339 | CHAMP RUTI | périmètre interdit | B0402 | LA COCHE | périmètre libre |
| B0341 | CHAMP RUTI | périmètre interdit | B0403 | LA COCHE | périmètre libre |
| B0342 | CHAMP RUTI | périmètre interdit | B0404 | LA COCHE | périmètre interdit |
| B0343 | CHAMP RUTI | périmètre interdit | B0405 | LA COCHE | périmètre interdit |
| B0344 | CHAMP RUTI | périmètre interdit | B0406 | LA COCHE | périmètre interdit |
| B0345 | CHAMP RUTI | périmètre interdit | B0407 | LA COCHE | périmètre interdit |
| B0346 | CHAMP RUTI | périmètre libre | B0408 | LA COCHE | périmètre interdit |
| B0347 | CHAMP RUTI | périmètre libre | B0409 | LA COCHE | périmètre libre |
| B0348 | CHAMP RUTI | périmètre libre | B0410 | LA COCHE | périmètre interdit |
| B0349 | CHAMP RUTI | périmètre libre | B0411 | LA COCHE | périmètre interdit |
| B0350 | CHAMP RUTI | périmètre libre | B0412 | LA COCHE | périmètre interdit |
| B0351 | CHAMP RUTI | périmètre libre | B0413 | LA COCHE | périmètre libre |
| B0352 | CHAMP RUTI | périmètre libre | B0414 | LA COCHE | périmètre libre |
| B0353 | CHAMP RUTI | périmètre libre | B0415 | LA COCHE | périmètre interdit |
| B0354 | CHAMP RUTI | périmètre libre | B0416 | LA COCHE | périmètre libre |
| B0355 | CHAMP RUTI | périmètre libre | B0417 | CHAMP DE L EGLISE | périmètre interdit |
| B0356 | CHAMP RUTI | périmètre libre | B0418 | CHAMP DE L EGLISE | périmètre interdit |
| B0357 | CHAMP RUTI | périmètre libre | B0419 | CHAMP DE L EGLISE | périmètre interdit |
| B0358 | CHAMP RUTI | périmètre interdit | B0420 | CHAMP DE L EGLISE | périmètre interdit |
| B0359 | CHAMP RUTI | périmètre interdit | B0421 | CHAMP DE L EGLISE | périmètre interdit |
| B0360 | CHAMP RUTI | périmètre libre | B0422 | CHAMP DE L EGLISE | périmètre interdit |
| B0361 | CHAMP RUTI | périmètre libre | B0423 | CHAMP DE L EGLISE | périmètre interdit |
| B0362 | CHAMP RUTI | périmètre libre | B0424 | CHAMP DE L EGLISE | périmètre interdit |
| B0363 | CHAMP RUTI | périmètre libre | B0425 | CHAMP DE L EGLISE | périmètre interdit |
| B0364 | CHAMP RUTI | périmètre libre | B0426 | CHAMP DE L EGLISE | périmètre libre |
| B0365 | CHAMP RUTI | périmètre libre | B0427 | CHAMP DE L EGLISE | périmètre libre |
| B0366 | CHAMP RUTI | périmètre libre | B0428 | CHAMP DE L EGLISE | périmètre libre |
| B0367 | CHAMP RUTI | périmètre libre | B0429 | CHAMP DE L EGLISE | périmètre libre |
| B0368 | CHAMP RUTI | périmètre libre | B0430 | CHAMP DE L EGLISE | périmètre libre |
| B0369 | CHAMP RUTI | périmètre libre | B0431 | CHAMP DE L EGLISE | périmètre libre |
| B0370 | CHAMP RUTI | périmètre libre | B0432 | CHAMP DE L EGLISE | périmètre libre |
| B0433 | SAUTALET | périmètre libre | B0509 | GRAND PRE | périmètre interdit |
| B0434 | SAUTALET | périmètre libre | B0510 | GRAND PRE | périmètre interdit |
| B0435 | SAUTALET | périmètre libre | B0511 | AUX ENTREMERS | périmètre libre |
| B0436 | MARGUAI | périmètre libre | B0514 | AUX ENTREMERS | périmètre libre |
| B0437 | MARGUAI | périmètre interdit | B0515 | AUX ENTREMERS | périmètre libre |
| B0438 | MARGUAI | périmètre interdit | B0519 | AUX ENTREMERS | périmètre interdit |
| B0439 | MARGUAI | périmètre libre | B0520 | AUX ENTREMERS | périmètre interdit |
| B0440 | MARGUAI | périmètre libre | B0521 | DE GIERES | périmètre interdit |
| B0441 | MARGUAI | périmètre libre | B0524 | LE SONNANT | périmètre interdit |
| B0442 | MARGUAI | périmètre libre | B0525 | MARGUAI | périmètre libre |
| B0443 | BOIS D ANTON | périmètre libre | B0526 | CHAMP RUTI | périmètre libre |
| B0444 | BOIS D ANTON | périmètre libre | B0527 | CHAMP RUTI | périmètre interdit |
| B0445 | BOIS D ANTON | périmètre libre | B0528 | CHAMP RUTI | périmètre interdit |
| B0446 | BOIS D ANTON | périmètre libre | B0529 | CHAMP RUTI | périmètre libre |
| B0447 | MARGUAI | périmètre libre | B0530 | CHAMP RUTI | périmètre libre |
| B0448 | LA CONDAMINE | périmètre interdit | B0531 | LA COCHE | périmètre interdit |
| B0449 | LA CONDAMINE | périmètre interdit | B0532 | CHAMP DE L EGLISE | périmètre interdit |

| | | | | | |
|-------|---------------|--------------------|-------|----------------------------|--------------------|
| B0450 | LA CONDAMINE | périmètre interdit | B0533 | CHAMP DE L EGLISE | périmètre interdit |
| B0451 | LA CONDAMINE | périmètre interdit | B0534 | CHAMP RUTI | périmètre libre |
| B0452 | LA CONDAMINE | périmètre interdit | B0535 | LA COTE | périmètre interdit |
| B0453 | LA CONDAMINE | périmètre interdit | B0536 | MARGUAI | périmètre libre |
| B0454 | LA CONDAMINE | périmètre interdit | B0537 | LA RIVOIRE | périmètre interdit |
| B0455 | LA CONDAMINE | périmètre interdit | B0538 | LA RIVOIRE | périmètre interdit |
| B0456 | LA CONDAMINE | périmètre interdit | B0540 | DE LA RIVOIRE | périmètre interdit |
| B0457 | LA CONDAMINE | périmètre interdit | B0541 | LA RIVOIRE | périmètre interdit |
| B0459 | LA CONDAMINE | périmètre interdit | B0542 | LA COTE | périmètre interdit |
| B0461 | LA CONDAMINE | périmètre interdit | B0543 | LA COTE | périmètre interdit |
| B0462 | LA CONDAMINE | périmètre interdit | B0544 | DE VENON | périmètre libre |
| B0463 | LA CONDAMINE | périmètre interdit | B0545 | LA COCHE | périmètre libre |
| B0464 | LA CONDAMINE | périmètre interdit | B0546 | CHAMP RUTI | périmètre interdit |
| B0465 | LA CONDAMINE | périmètre interdit | B0547 | CHAMP RUTI | périmètre interdit |
| B0466 | LA CONDAMINE | périmètre interdit | B0548 | CHAMP RUTI | périmètre interdit |
| B0467 | LA CONDAMINE | périmètre interdit | B0549 | CHAMP RUTI | périmètre interdit |
| B0468 | LA CONDAMINE | périmètre interdit | B0550 | LES CHAPELLES ET COTE CASS | périmètre libre |
| B0469 | LA CONDAMINE | périmètre interdit | B0551 | LES CHAPELLES ET COTE CASS | périmètre libre |
| B0470 | LA CONDAMINE | périmètre interdit | B0552 | LES CHAPELLES ET COTE CASS | périmètre libre |
| B0471 | LA CONDAMINE | périmètre interdit | B0553 | LES CHAPELLES ET COTE CASS | périmètre libre |
| B0472 | LA COTE | périmètre interdit | B0554 | LES CHAPELLES ET COTE CASS | périmètre libre |
| B0473 | LA COTE | périmètre interdit | B0555 | LES CHAPELLES ET COTE CASS | périmètre libre |
| B0475 | LA COTE | périmètre interdit | B0557 | LES CHAPELLES ET COTE CASS | périmètre libre |
| B0476 | LA COTE | périmètre interdit | B0559 | LES CHAPELLES ET COTE CASS | périmètre libre |
| B0478 | LA COTE | périmètre interdit | B0560 | LES CHAPELLES ET COTE CASS | périmètre libre |
| B0479 | LA COTE | périmètre interdit | B0562 | LES CHAPELLES ET COTE CASS | périmètre interdit |
| B0480 | LA COTE | périmètre interdit | B0563 | DE GIERES | périmètre interdit |
| B0481 | LA RIVOIRE | périmètre libre | B0565 | LES CHAPELLES ET COTE CASS | périmètre libre |
| B0482 | LA RIVOIRE | périmètre libre | B0566 | LES CHAPELLES ET COTE CASS | périmètre libre |
| B0483 | LA RIVOIRE | périmètre interdit | B0568 | DE GIERES | périmètre interdit |
| B0484 | LA RIVOIRE | périmètre libre | B0569 | DE GIERES | périmètre interdit |
| B0485 | LA RIVOIRE | périmètre interdit | B0571 | LES CHAPELLES ET COTE CASS | périmètre libre |
| B0486 | DE LA RIVOIRE | périmètre interdit | B0572 | LES CHAPELLES ET COTE CASS | périmètre libre |
| B0488 | LA RIVOIRE | périmètre interdit | B0573 | CHAMP RUTI | périmètre interdit |
| B0489 | LA RIVOIRE | périmètre libre | B0574 | CHAMP RUTI | périmètre interdit |
| B0491 | LA RIVOIRE | périmètre libre | B0576 | DE LA MARTINETTE | périmètre interdit |
| B0492 | LA RIVOIRE | périmètre interdit | B0577 | LES CHAPELLES ET COTE CASS | périmètre libre |
| B0493 | LA RIVOIRE | périmètre libre | B0578 | LES CHAPELLES ET COTE CASS | périmètre libre |
| B0496 | LA COMBE | périmètre libre | B0579 | LES CHAPELLES ET COTE CASS | périmètre libre |
| B0506 | GRAND PRE | périmètre libre | B0581 | LES CHAPELLES ET COTE CASS | périmètre interdit |
| B0507 | DE GIERES | périmètre interdit | B0584 | CHAMP RUTI | périmètre interdit |

| | | | | | |
|-------|----------------|--------------------|-------|----------------------------|--------------------|
| B0585 | CHAMP RUTI | périmètre interdit | B0666 | AUX ENTREMERS | périmètre libre |
| B0586 | DE GIERES | périmètre interdit | B0667 | LA CONDAMINE | périmètre interdit |
| B0587 | AU MARTINET | périmètre interdit | B0668 | LA CONDAMINE | périmètre interdit |
| B0588 | CHATELARD | périmètre libre | B0669 | LES CHAPELLES ET COTE CASS | périmètre libre |
| B0589 | CHATELARD | périmètre libre | B0670 | LES CHAPELLES ET COTE CASS | périmètre libre |
| B0590 | CHATELARD | périmètre libre | C0001 | LA COCHE | périmètre libre |
| B0591 | CHATELARD | périmètre libre | C0002 | LA COCHE | périmètre libre |
| B0605 | AUX ENTREMERS | périmètre interdit | C0003 | LA COCHE | périmètre libre |
| B0606 | AUX ENTREMERS | périmètre interdit | C0004 | LA COCHE | périmètre libre |
| B0607 | AUX ENTREMERS | périmètre interdit | C0005 | LA COCHE | périmètre libre |
| B0608 | AUX ENTREMERS | périmètre interdit | C0006 | LA COCHE | périmètre libre |
| B0609 | AUX ENTREMERS | périmètre interdit | C0007 | LES DRAYS | périmètre libre |
| B0610 | AUX ENTREMERS | périmètre interdit | C0008 | LES DRAYS | périmètre libre |
| B0611 | AUX ENTREMERS | périmètre interdit | C0009 | LES DRAYS | périmètre libre |
| B0612 | AUX ENTREMERS | périmètre interdit | C0010 | LES DRAYS | périmètre interdit |
| B0613 | AUX ENTREMERS | périmètre interdit | C0011 | LES DRAYS | périmètre libre |
| B0614 | AUX ENTREMERS | périmètre interdit | C0012 | LES DRAYS | périmètre libre |
| B0615 | AUX ENTREMERS | périmètre interdit | C0013 | LES DRAYS | périmètre libre |
| B0616 | AUX ENTREMERS | périmètre interdit | C0014 | LES DRAYS | périmètre libre |
| B0617 | AUX ENTREMERS | périmètre interdit | C0015 | LES DRAYS | périmètre interdit |
| B0619 | AUX ENTREMERS | périmètre interdit | C0016 | LES DRAYS | périmètre libre |
| B0620 | AUX ENTREMERS | périmètre interdit | C0017 | LES DRAYS | périmètre libre |
| B0621 | DE GIERES | périmètre interdit | C0018 | LES DRAYS | périmètre libre |
| B0622 | AUX ENTREMERS | périmètre interdit | C0019 | LES DRAYS | périmètre libre |
| B0623 | AUX ENTREMERS | périmètre interdit | C0020 | LES DRAYS | périmètre libre |
| B0624 | AUX ENTREMERS | périmètre interdit | C0021 | LES DRAYS | périmètre libre |
| B0625 | AU MARTINET | périmètre libre | C0022 | LES DRAYS | périmètre libre |
| B0626 | AU MARTINET | périmètre libre | C0023 | LES DRAYS | périmètre libre |
| B0627 | CHAMP RUTI | périmètre interdit | C0024 | LES DRAYS | périmètre libre |
| B0628 | CHAMP RUTI | périmètre interdit | C0025 | LES DRAYS | périmètre interdit |
| B0629 | AU MARTINET | périmètre libre | C0026 | LES DRAYS | périmètre interdit |
| B0630 | AU MARTINET | périmètre libre | C0027 | LES DRAYS | périmètre libre |
| B0631 | GRAND PRE | périmètre interdit | C0028 | LES DRAYS | périmètre libre |
| B0632 | GRAND PRE | périmètre interdit | C0029 | LES DRAYS | périmètre libre |
| B0634 | GRAND PRE | périmètre libre | C0030 | LES DRAYS | périmètre libre |
| B0635 | ECUREUILS | périmètre interdit | C0031 | LES DRAYS | périmètre libre |
| B0636 | ECUREUILS | périmètre interdit | C0032 | LES DRAYS | périmètre libre |
| B0637 | ECUREUILS | périmètre interdit | C0033 | LES DRAYS | périmètre libre |
| B0638 | ECUREUILS | périmètre interdit | C0034 | LES DRAYS | périmètre libre |
| B0639 | GRAND PRE | périmètre interdit | C0035 | LES DRAYS | périmètre libre |
| B0640 | GRAND PRE | périmètre interdit | C0036 | LES DRAYS | périmètre libre |
| B0641 | GRAND PRE | périmètre interdit | C0037 | LES DRAYS | périmètre libre |
| B0643 | LA COMBE | périmètre interdit | C0038 | LES DRAYS | périmètre libre |
| B0644 | LA COMBE | périmètre libre | C0039 | LES DRAYS | périmètre libre |
| B0645 | LA COMBE | périmètre libre | C0040 | LES DRAYS | périmètre libre |
| B0646 | LA COMBE | périmètre libre | C0041 | LES DRAYS | périmètre libre |
| B0647 | DE COTE CASSIN | périmètre interdit | C0042 | LES DRAYS | périmètre libre |
| B0648 | LA COMBE | périmètre interdit | C0043 | LES DRAYS | périmètre libre |
| B0649 | DE COTE CASSIN | périmètre interdit | C0044 | LES DRAYS | périmètre libre |
| B0654 | DE COTE CASSIN | périmètre interdit | C0045 | LES DRAYS | périmètre interdit |
| B0655 | DE COTE CASSIN | périmètre interdit | C0046 | LES DRAYS | périmètre interdit |
| B0656 | LA COMBE | périmètre libre | C0047 | LES DRAYS | périmètre interdit |
| B0657 | LA CONDAMINE | périmètre interdit | C0048 | LES DRAYS | périmètre interdit |
| B0658 | LA CONDAMINE | périmètre interdit | C0049 | LES DRAYS | périmètre interdit |

| | | | | | |
|-------|----------------------------|--------------------|-------|---------------|--------------------|
| B0659 | DE GIERES | périmètre interdit | C0050 | LES DRAYS | périmètre interdit |
| B0660 | DE GIERES | périmètre interdit | C0051 | LES DRAYS | périmètre libre |
| B0663 | LES CHAPELLES ET COTE CASS | périmètre libre | C0052 | LES DRAYS | périmètre libre |
| B0665 | AUX ENTREMERS | périmètre interdit | C0053 | COMBLOUP | périmètre libre |
| C0054 | COMBLOUP | périmètre libre | C0112 | COMBLOUP | périmètre libre |
| C0055 | COMBLOUP | périmètre libre | C0113 | COMBLOUP | périmètre libre |
| C0056 | COMBLOUP | périmètre libre | C0115 | COMBLOUP | périmètre libre |
| C0057 | COMBLOUP | périmètre libre | C0116 | COMBLOUP | périmètre libre |
| C0058 | COMBLOUP | périmètre libre | C0117 | COMBLOUP | périmètre libre |
| C0059 | COMBLOUP | périmètre libre | C0118 | COMBLOUP | périmètre libre |
| C0060 | COMBLOUP | périmètre libre | C0119 | COMBLOUP | périmètre libre |
| C0061 | COMBLOUP | périmètre libre | C0120 | COMBLOUP | périmètre libre |
| C0062 | COMBLOUP | périmètre libre | C0121 | COMBLOUP | périmètre interdit |
| C0063 | COMBLOUP | périmètre libre | C0122 | COMBLOUP | périmètre interdit |
| C0064 | COMBLOUP | périmètre libre | C0123 | COMBLOUP | périmètre libre |
| C0065 | COMBLOUP | périmètre libre | C0124 | COMBLOUP | périmètre interdit |
| C0066 | COMBLOUP | périmètre libre | C0125 | COMBLOUP | périmètre interdit |
| C0067 | COMBLOUP | périmètre libre | C0126 | COMBLOUP | périmètre interdit |
| C0068 | COMBLOUP | périmètre libre | C0127 | COMBLOUP | périmètre interdit |
| C0069 | COMBLOUP | périmètre libre | C0128 | COMBLOUP | périmètre interdit |
| C0070 | COMBLOUP | périmètre libre | C0129 | COMBLOUP | périmètre interdit |
| C0071 | COMBLOUP | périmètre libre | C0130 | COMBLOUP | périmètre interdit |
| C0072 | COMBLOUP | périmètre libre | C0131 | COMBLOUP | périmètre interdit |
| C0073 | COMBLOUP | périmètre libre | C0132 | COMBLOUP | périmètre interdit |
| C0074 | COMBLOUP | périmètre libre | C0133 | COMBLOUP | périmètre interdit |
| C0075 | COMBLOUP | périmètre libre | C0134 | COMBLOUP | périmètre interdit |
| C0076 | COMBLOUP | périmètre libre | C0135 | COMBLOUP | périmètre interdit |
| C0077 | COMBLOUP | périmètre libre | C0136 | COMBLOUP | périmètre interdit |
| C0078 | COMBLOUP | périmètre libre | C0137 | COMBLOUP | périmètre interdit |
| C0079 | COMBLOUP | périmètre libre | C0138 | COMBLOUP | périmètre interdit |
| C0080 | COMBLOUP | périmètre libre | C0139 | COMBLOUP | périmètre interdit |
| C0081 | COMBLOUP | périmètre libre | C0140 | COMBLOUP | périmètre interdit |
| C0082 | COMBLOUP | périmètre libre | C0141 | COMBLOUP | périmètre interdit |
| C0083 | COMBLOUP | périmètre libre | C0142 | COMBLOUP | périmètre interdit |
| C0084 | COMBLOUP | périmètre libre | C0143 | GROSSE PIERRE | périmètre interdit |
| C0085 | COMBLOUP | périmètre libre | C0144 | GROSSE PIERRE | périmètre interdit |
| C0086 | COMBLOUP | périmètre libre | C0145 | GROSSE PIERRE | périmètre interdit |
| C0087 | COMBLOUP | périmètre libre | C0146 | GROSSE PIERRE | périmètre interdit |
| C0088 | COMBLOUP | périmètre libre | C0148 | GROSSE PIERRE | périmètre libre |
| C0089 | COMBLOUP | périmètre libre | C0149 | GROSSE PIERRE | périmètre interdit |
| C0090 | COMBLOUP | périmètre libre | C0150 | GROSSE PIERRE | périmètre interdit |
| C0091 | COMBLOUP | périmètre libre | C0153 | GROSSE PIERRE | périmètre interdit |
| C0092 | COMBLOUP | périmètre libre | C0154 | GROSSE PIERRE | périmètre interdit |
| C0093 | COMBLOUP | périmètre libre | C0155 | GROSSE PIERRE | périmètre interdit |
| C0094 | COMBLOUP | périmètre libre | C0156 | GROSSE PIERRE | périmètre interdit |
| C0095 | COMBLOUP | périmètre libre | C0157 | LE FAUX | périmètre interdit |
| C0096 | COMBLOUP | périmètre libre | C0158 | LE FAUX | périmètre interdit |
| C0097 | COMBLOUP | périmètre libre | C0159 | LE FAUX | périmètre interdit |
| C0098 | COMBLOUP | périmètre libre | C0160 | LE FAUX | périmètre interdit |
| C0099 | COMBLOUP | périmètre libre | C0162 | LE FAUX | périmètre interdit |
| C0100 | COMBLOUP | périmètre libre | C0163 | LE FAUX | périmètre interdit |
| C0101 | COMBLOUP | périmètre libre | C0164 | LE FAUX | périmètre interdit |
| C0102 | COMBLOUP | périmètre libre | C0165 | DU FAUX | périmètre interdit |
| C0103 | COMBLOUP | périmètre libre | C0166 | LE FAUX | périmètre interdit |
| C0104 | COMBLOUP | périmètre libre | C0167 | LE FAUX | périmètre interdit |

| | | | | | |
|-------|----------------|--------------------|-------|---------------|----------------------|
| C0105 | COMBLOUP | périmètre libre | C0170 | LE FAUX | périmètre interdit |
| C0106 | COMBLOUP | périmètre libre | C0171 | LE FAUX | périmètre interdit |
| C0107 | COMBLOUP | périmètre libre | C0172 | LE FAUX | périmètre interdit |
| C0108 | COMBLOUP | périmètre libre | C0173 | LE FAUX | périmètre interdit |
| C0109 | COMBLOUP | périmètre libre | C0174 | DU FAUX | périmètre interdit |
| C0110 | COMBLOUP | périmètre libre | C0175 | DE PINET | périmètre interdit |
| C0111 | COMBLOUP | périmètre libre | C0178 | DE PRE PINET | périmètre interdit |
| C0179 | DE PRE PINET | périmètre interdit | C0254 | SAINT NIZIER | périmètre interdit |
| C0181 | FOUYASSAS | périmètre interdit | C0255 | SAINT NIZIER | périmètre interdit |
| C0183 | FOUYASSAS | périmètre interdit | C0256 | SAINT NIZIER | périmètre interdit |
| C0184 | FOUYASSAS | périmètre interdit | C0257 | SAINT NIZIER | périmètre interdit |
| C0185 | FOUYASSAS | périmètre interdit | C0258 | SAINT NIZIER | périmètre interdit |
| C0186 | FOUYASSAS | périmètre interdit | C0259 | SAINT NIZIER | périmètre interdit |
| C0187 | FOUYASSAS | périmètre interdit | C0260 | SAINT NIZIER | périmètre interdit |
| C0189 | FOUYASSAS | périmètre interdit | C0261 | SAINT NIZIER | périmètre interdit |
| C0190 | FOUYASSAS | périmètre interdit | C0262 | SAINT NIZIER | périmètre interdit |
| C0191 | FOUYASSAS | périmètre interdit | C0263 | SAINT NIZIER | périmètre interdit |
| C0192 | LES ENVERS | périmètre interdit | C0264 | SAINT NIZIER | périmètre interdit |
| C0194 | LES ENVERS | périmètre interdit | C0265 | SAINT NIZIER | périmètre interdit |
| C0196 | CONDAMINES | périmètre interdit | C0266 | SAINT NIZIER | périmètre interdit |
| C0197 | CONDAMINES | périmètre interdit | C0267 | SAINT NIZIER | périmètre interdit |
| C0198 | CONDAMINES | périmètre interdit | C0268 | SAINT NIZIER | périmètre interdit |
| C0199 | CONDAMINES | périmètre interdit | C0269 | SAINT NIZIER | périmètre interdit |
| C0200 | CONDAMINES | périmètre interdit | C0270 | SAINT NIZIER | périmètre interdit |
| C0201 | CONDAMINES | périmètre interdit | C0271 | SAINT NIZIER | périmètre interdit |
| C0202 | LA RONZIERE | périmètre interdit | C0272 | CHAMP COULOMB | périmètre interdit |
| C0203 | LA RONZIERE | périmètre interdit | C0273 | CHAMP COULOMB | périmètre interdit |
| C0204 | DU FAUX | périmètre interdit | C0274 | CHAMP COULOMB | périmètre interdit |
| C0205 | DU FAUX | périmètre interdit | C0275 | CHAMP COULOMB | périmètre interdit |
| C0207 | LA RONZIERE | périmètre interdit | C0276 | CHAMP COULOMB | périmètre interdit |
| C0208 | DU FAUX | périmètre interdit | C0277 | CHAMP COULOMB | périmètre interdit |
| C0211 | LA RONZIERE | périmètre interdit | C0278 | CHAMP COULOMB | périmètre interdit |
| C0214 | LA RONZIERE | périmètre interdit | C0279 | CHAMP COULOMB | périmètre interdit |
| C0216 | LA RONZIERE | périmètre interdit | C0280 | CHAMP COULOMB | périmètre libre |
| C0217 | DE LA RONZIERE | périmètre interdit | C0281 | CHAMP COULOMB | périmètre libre |
| C0218 | LA RONZIERE | périmètre interdit | C0282 | CHAMP COULOMB | périmètre interdit |
| C0219 | DE LA RONZIERE | périmètre interdit | C0283 | CHAMP COULOMB | périmètre interdit |
| C0220 | DE LA RONZIERE | périmètre interdit | C0284 | CHAMP COULOMB | périmètre libre |
| C0221 | LA RONZIERE | périmètre interdit | C0285 | CHAMP COULOMB | périmètre libre |
| C0223 | LA RONZIERE | périmètre interdit | C0286 | CHAMP COULOMB | périmètre interdit |
| C0227 | LA RONZIERE | périmètre interdit | C0287 | CHAMP COULOMB | périmètre interdit |
| C0228 | LA RONZIERE | périmètre interdit | C0288 | CHAMP COULOMB | périmètre libre |
| C0229 | LA RONZIERE | périmètre interdit | C0289 | CHAMP COULOMB | périmètre interdit |
| C0230 | DE LA RONZIERE | périmètre interdit | C0290 | CHAMP COULOMB | périmètre libre |
| C0231 | DE LA RONZIERE | périmètre interdit | C0291 | COMBLOUP | périmètre libre |
| C0232 | LA RONZIERE | périmètre interdit | C0292 | COMBLOUP | périmètre libre |
| C0235 | DE LA RONZIERE | périmètre interdit | C0293 | CONDAMINES | périmètre interdit |
| C0236 | LA RONZIERE | périmètre interdit | C0294 | LA COMBE | périmètre interdit |
| C0237 | LA RONZIERE | périmètre interdit | C0296 | FOUYASSAS | périmètre interdit |
| C0238 | LA RONZIERE | périmètre interdit | C0297 | DE PINET | périmètre interdit |
| C0239 | LA RONZIERE | périmètre interdit | C0302 | DE PINET | périmètre interdit |
| C0240 | LA RONZIERE | périmètre interdit | C0303 | DE PINET | périmètre interdit |
| C0241 | LA RONZIERE | périmètre interdit | C0308 | GROSSE PIERRE | périmètre interdit |
| C0242 | LA COMBE | périmètre interdit | C0309 | GROSSE PIERRE | périmètre interdit |
| C0243 | LA COMBE | périmètre interdit | C0310 | LES ENVERS | périmètre interdit |
| C0244 | LA COMBE | périmètre interdit | C0311 | LES ENVERS | périmètre réglementé |

| | | | | | |
|-------|----------------|--------------------|-------|--------------|----------------------|
| C0245 | LA COMBE | périmètre interdit | C0312 | LES ENVERS | périmètre interdit |
| C0246 | LA COMBE | périmètre interdit | C0313 | LES ENVERS | périmètre réglementé |
| C0247 | LA COMBE | périmètre interdit | C0314 | COMBLOUP | périmètre libre |
| C0248 | LA COMBE | périmètre interdit | C0315 | COMBLOUP | périmètre libre |
| C0249 | LA COMBE | périmètre interdit | C0316 | FOUYASSAS | périmètre interdit |
| C0250 | LA COMBE | périmètre interdit | C0317 | FOUYASSAS | périmètre interdit |
| C0251 | SAINT NIZIER | périmètre interdit | C0318 | FOUYASSAS | périmètre interdit |
| C0252 | SAINT NIZIER | périmètre interdit | C0319 | FOUYASSAS | périmètre interdit |
| C0253 | SAINT NIZIER | périmètre interdit | C0322 | LA RONZIERE | périmètre interdit |
| C0325 | DE LA RONZIERE | périmètre interdit | D0030 | COMBLOUP | périmètre libre |
| C0328 | LA RONZIERE | périmètre interdit | D0031 | COMBLOUP | périmètre libre |
| C0329 | DE PRE PINET | périmètre interdit | D0032 | COMBLOUP | périmètre libre |
| C0330 | LE FAUX | périmètre interdit | D0033 | COMBLOUP | périmètre libre |
| C0332 | DE LA RONZIERE | périmètre interdit | D0034 | COMBLOUP | périmètre libre |
| C0336 | DU FAUX | périmètre interdit | D0035 | COMBLOUP | périmètre libre |
| C0337 | DU FAUX | périmètre interdit | D0036 | COMBLOUP | périmètre libre |
| C0338 | LE FAUX | périmètre interdit | D0037 | COMBLOUP | périmètre libre |
| C0339 | LE FAUX | périmètre interdit | D0038 | COMBLOUP | périmètre libre |
| C0340 | DU FAUX | périmètre interdit | D0039 | COMBLOUP | périmètre libre |
| C0341 | DE LA RONZIERE | périmètre interdit | D0040 | COMBLOUP | périmètre libre |
| C0342 | DE PINET | périmètre interdit | D0041 | COMBLOUP | périmètre libre |
| C0343 | LE FAUX | périmètre interdit | D0042 | COMBLOUP | périmètre libre |
| C0344 | DE LA RONZIERE | périmètre interdit | D0043 | COMBLOUP | périmètre libre |
| C0345 | DE LA RONZIERE | périmètre interdit | D0044 | COMBLOUP | périmètre libre |
| C0346 | DE LA RONZIERE | périmètre interdit | D0045 | COMBLOUP | périmètre libre |
| C0348 | DE LA RONZIERE | périmètre interdit | D0046 | COMBLOUP | périmètre libre |
| C0349 | DE LA RONZIERE | périmètre interdit | D0047 | COMBLOUP | périmètre libre |
| C0350 | DE LA RONZIERE | périmètre interdit | D0048 | COMBLOUP | périmètre libre |
| C0351 | DE LA RONZIERE | périmètre interdit | D0049 | COMBLOUP | périmètre libre |
| C0352 | DE LA RONZIERE | périmètre interdit | D0050 | COMBLOUP | périmètre libre |
| C0353 | DE LA RONZIERE | périmètre interdit | D0051 | COMBLOUP | périmètre libre |
| C0355 | DU FAUX | périmètre interdit | D0052 | COMBLOUP | périmètre libre |
| C0356 | DU FAUX | périmètre interdit | D0053 | COMBLOUP | périmètre libre |
| C0357 | DU FAUX | périmètre interdit | D0054 | COMBLOUP | périmètre libre |
| C0358 | LA RONZIERE | périmètre interdit | D0055 | COMBLOUP | périmètre libre |
| C0359 | LA RONZIERE | périmètre interdit | D0056 | COMBLOUP | périmètre libre |
| C0360 | LA RONZIERE | périmètre interdit | D0058 | COMBLOUP | périmètre libre |
| C0361 | DU FAUX | périmètre interdit | D0059 | COMBLOUP | périmètre libre |
| C0362 | DU FAUX | périmètre interdit | D0060 | COMBLOUP | périmètre libre |
| C0363 | DU FAUX | périmètre interdit | D0061 | COMBLOUP | périmètre libre |
| D0001 | COMBLOUP | périmètre libre | D0062 | COMBLOUP | périmètre libre |
| D0002 | COMBLOUP | périmètre libre | D0063 | COMBLOUP | périmètre interdit |
| D0003 | COMBLOUP | périmètre libre | D0064 | COMBLOUP | périmètre libre |
| D0004 | COMBLOUP | périmètre libre | D0065 | COMBLOUP | périmètre libre |
| D0005 | COMBLOUP | périmètre libre | D0066 | COMBLOUP | périmètre libre |
| D0006 | COMBLOUP | périmètre libre | D0067 | COMBLOUP | périmètre libre |
| D0007 | COMBLOUP | périmètre libre | D0068 | COMBLOUP | périmètre libre |
| D0008 | COMBLOUP | périmètre libre | D0069 | COMBLOUP | périmètre libre |
| D0009 | COMBLOUP | périmètre libre | D0070 | COMBLOUP | périmètre libre |
| D0010 | COMBLOUP | périmètre libre | D0071 | LES GRENEYS | périmètre libre |
| D0013 | COMBLOUP | périmètre libre | D0072 | LES GRENEYS | périmètre libre |
| D0014 | COMBLOUP | périmètre libre | D0073 | LES GRENEYS | périmètre libre |
| D0015 | COMBLOUP | périmètre libre | D0074 | LES GRENEYS | périmètre libre |
| D0016 | COMBLOUP | périmètre libre | D0075 | LES GRENEYS | périmètre libre |
| D0017 | COMBLOUP | périmètre libre | D0076 | LES GRENEYS | périmètre libre |
| D0018 | COMBLOUP | périmètre libre | D0077 | LES PIGNERES | périmètre libre |

| | | | | | |
|-------|--------------|--------------------|-------|---------------|--------------------|
| D0019 | COMBLOUP | périmètre libre | D0078 | LES PIGNERES | périmètre libre |
| D0020 | COMBLOUP | périmètre libre | D0079 | LES PIGNERES | périmètre libre |
| D0021 | COMBLOUP | périmètre libre | D0080 | LES PIGNERES | périmètre libre |
| D0022 | COMBLOUP | périmètre libre | D0081 | LES PIGNERES | périmètre libre |
| D0023 | COMBLOUP | périmètre interdit | D0082 | LES PIGNERES | périmètre libre |
| D0024 | COMBLOUP | périmètre interdit | D0083 | LES PIGNERES | périmètre libre |
| D0025 | COMBLOUP | périmètre interdit | D0084 | LES PIGNERES | périmètre libre |
| D0026 | COMBLOUP | périmètre libre | D0085 | LES PIGNERES | périmètre libre |
| D0027 | COMBLOUP | périmètre libre | D0086 | LES PIGNERES | périmètre libre |
| D0028 | COMBLOUP | périmètre libre | D0087 | LES PIGNERES | périmètre libre |
| D0029 | COMBLOUP | périmètre libre | D0088 | LES PIGNERES | périmètre libre |
| D0089 | LES PIGNERES | périmètre libre | D0149 | TRUC LOMBARD | périmètre interdit |
| D0090 | CHAMP GARCIN | périmètre libre | D0150 | TRUC LOMBARD | périmètre libre |
| D0091 | CHAMP GARCIN | périmètre libre | D0152 | TRUC LOMBARD | périmètre libre |
| D0092 | CHAMP GARCIN | périmètre libre | D0153 | TRUC LOMBARD | périmètre libre |
| D0093 | CHAMP GARCIN | périmètre libre | D0154 | TRUC LOMBARD | périmètre libre |
| D0094 | CHAMP GARCIN | périmètre libre | D0155 | LES GORGES | périmètre libre |
| D0095 | CHAMP GARCIN | périmètre libre | D0156 | LES GORGES | périmètre libre |
| D0096 | CHAMP GARCIN | périmètre libre | D0157 | LES GORGES | périmètre libre |
| D0097 | CHAMP GARCIN | périmètre libre | D0158 | LES GORGES | périmètre libre |
| D0098 | CHAMP GARCIN | périmètre libre | D0159 | LES GORGES | périmètre libre |
| D0099 | CHAMP GARCIN | périmètre libre | D0160 | LES GORGES | périmètre libre |
| D0100 | CHAMP GARCIN | périmètre libre | D0161 | LES GORGES | périmètre libre |
| D0101 | CHAMP GARCIN | périmètre libre | D0162 | LES GORGES | périmètre libre |
| D0102 | CHAMP GARCIN | périmètre libre | D0163 | LES GORGES | périmètre libre |
| D0103 | CHAMP GARCIN | périmètre libre | D0164 | LES GORGES | périmètre libre |
| D0104 | CHAMP GARCIN | périmètre libre | D0166 | LES GORGES | périmètre libre |
| D0105 | CHAMP GARCIN | périmètre libre | D0167 | FEYTON | périmètre libre |
| D0106 | BEAUFAT | périmètre libre | D0168 | FEYTON | périmètre libre |
| D0107 | BEAUFAT | périmètre libre | D0169 | FEYTON | périmètre libre |
| D0108 | BEAUFAT | périmètre libre | D0170 | FEYTON | périmètre libre |
| D0109 | BEAUFAT | périmètre libre | D0171 | FEYTON | périmètre libre |
| D0110 | BEAUFAT | périmètre libre | D0172 | FEYTON | périmètre libre |
| D0111 | BEAUFAT | périmètre libre | D0173 | FEYTON | périmètre libre |
| D0112 | BEAUFAT | périmètre libre | D0174 | FEYTON | périmètre libre |
| D0113 | BEAUFAT | périmètre libre | D0175 | FEYTON | périmètre libre |
| D0114 | BEAUFAT | périmètre libre | D0176 | FEYTON | périmètre libre |
| D0115 | BEAUFAT | périmètre libre | D0178 | FEYTON | périmètre libre |
| D0116 | TRUC DURAND | périmètre libre | D0179 | FEYTON | périmètre libre |
| D0117 | TRUC DURAND | périmètre libre | D0180 | FEYTON | périmètre libre |
| D0118 | TRUC DURAND | périmètre libre | D0181 | FEYTON | périmètre libre |
| D0119 | TRUC DURAND | périmètre interdit | D0182 | FEYTON | périmètre libre |
| D0120 | TRUC DURAND | périmètre interdit | D0183 | FEYTON | périmètre libre |
| D0121 | TRUC DURAND | périmètre interdit | D0184 | FEYTON | périmètre libre |
| D0122 | TRUC DURAND | périmètre interdit | D0185 | FEYTON | périmètre libre |
| D0123 | TRUC DURAND | périmètre interdit | D0186 | FEYTON | périmètre libre |
| D0124 | TRUC DURAND | périmètre interdit | D0187 | LES CLOS | périmètre libre |
| D0125 | TRUC DURAND | périmètre libre | D0188 | LES CLOS | périmètre interdit |
| D0126 | TRUC DURAND | périmètre libre | D0189 | LES CLOS | périmètre libre |
| D0127 | TRUC DURAND | périmètre libre | D0190 | LES CORTIERES | périmètre libre |
| D0128 | TRUC DURAND | périmètre libre | D0191 | LES CORTIERES | périmètre interdit |
| D0129 | JACQUETIERE | périmètre libre | D0192 | DES CORTIERES | périmètre interdit |
| D0130 | JACQUETIERE | périmètre libre | D0193 | LES CORTIERES | périmètre interdit |
| D0131 | JACQUETIERE | périmètre libre | D0194 | LES CORTIERES | périmètre interdit |
| D0132 | JACQUETIERE | périmètre interdit | D0195 | LES CORTIERES | périmètre interdit |
| D0133 | JACQUETIERE | périmètre libre | D0196 | LES CORTIERES | périmètre interdit |

| | | | | | |
|-------|--------------------|--------------------|-------|---------------|--------------------|
| D0134 | JACQUETTIERE | périmètre libre | D0197 | LES CORTIERES | périmètre interdit |
| D0135 | JACQUETTIERE | périmètre libre | D0198 | DES CORTIERES | périmètre interdit |
| D0136 | JACQUETTIERE | périmètre libre | D0199 | LES CORTIERES | périmètre interdit |
| D0137 | JACQUETTIERE | périmètre libre | D0201 | DES CORTIERES | périmètre interdit |
| D0138 | JACQUETTIERE | périmètre libre | D0204 | LES CORTIERES | périmètre interdit |
| D0139 | JACQUETTIERE | périmètre interdit | D0208 | LES CORTIERES | périmètre interdit |
| D0140 | JACQUETTIERE | périmètre interdit | D0209 | LES CORTIERES | périmètre libre |
| D0141 | JACQUETTIERE | périmètre interdit | D0210 | BEAUPLAN | périmètre libre |
| D0142 | JACQUETTIERE | périmètre libre | D0211 | BEAUPLAN | périmètre libre |
| D0143 | JACQUETTIERE | périmètre libre | D0212 | BEAUPLAN | périmètre libre |
| D0144 | JACQUETTIERE | périmètre libre | D0213 | BEAUPLAN | périmètre libre |
| D0145 | JACQUETTIERE | périmètre libre | D0214 | BEAUPLAN | périmètre interdit |
| D0146 | JACQUETTIERE | périmètre interdit | D0215 | BEAUPLAN | périmètre libre |
| D0216 | BEAUPLAN | périmètre libre | D0293 | LES TAILLIS | périmètre libre |
| D0217 | BEAUPLAN | périmètre interdit | D0294 | LES TAILLIS | périmètre libre |
| D0218 | BEAUPLAN | périmètre interdit | D0295 | ROCHE NOIRE | périmètre interdit |
| D0219 | BEAUPLAN | périmètre interdit | D0296 | ROCHE NOIRE | périmètre libre |
| D0220 | BEAUPLAN | périmètre interdit | D0297 | ROCHE NOIRE | périmètre interdit |
| D0222 | BEAUPLAN | périmètre interdit | D0298 | LES TAILLIS | périmètre libre |
| D0225 | DES CORTIERES | périmètre interdit | D0299 | LES TAILLIS | périmètre libre |
| D0226 | BEAUPLAN | périmètre interdit | D0300 | LES TAILLIS | périmètre libre |
| D0227 | BEAUPLAN | périmètre interdit | D0301 | LA MOTTE | périmètre interdit |
| D0228 | LES SETEREES | périmètre interdit | D0302 | LA MOTTE | périmètre interdit |
| D0229 | LES SETEREES | périmètre interdit | D0303 | LA MOTTE | périmètre interdit |
| D0230 | LES SETEREES | périmètre interdit | D0304 | LA MOTTE | périmètre libre |
| D0231 | LES SETEREES | périmètre interdit | D0305 | LA MOTTE | périmètre interdit |
| D0232 | LA CORNA | périmètre interdit | D0306 | LA MOTTE | périmètre interdit |
| D0233 | LA CORNA | périmètre interdit | D0314 | LA MOTTE | périmètre interdit |
| D0234 | LA CORNA | périmètre libre | D0315 | LA MOTTE | périmètre interdit |
| D0235 | LA CORNA | périmètre interdit | D0316 | LA MOTTE | périmètre interdit |
| D0236 | CHAMP MOREL | périmètre interdit | D0317 | PAULES | périmètre interdit |
| D0237 | CHAMP MOREL | périmètre interdit | D0318 | PAULES | périmètre interdit |
| D0238 | CHAMP MOREL | périmètre interdit | D0319 | PAULES | périmètre interdit |
| D0239 | CHAMP MOREL | périmètre interdit | D0320 | PAULES | périmètre interdit |
| D0240 | CHAMP MOREL | périmètre interdit | D0321 | PAULES | périmètre interdit |
| D0241 | CHAMP MOREL | périmètre interdit | D0322 | PAULES | périmètre interdit |
| D0242 | CHAMP MOREL | périmètre interdit | D0323 | PAULES | périmètre interdit |
| D0243 | CHAMP MOREL | périmètre libre | D0324 | PAULES | périmètre interdit |
| D0244 | PLAN CHAMP | périmètre libre | D0325 | PAULES | périmètre interdit |
| D0246 | PLAN CHAMP | périmètre interdit | D0326 | PAULES | périmètre interdit |
| D0248 | GRANDES JOURNEES | périmètre libre | D0327 | LES DINGS | périmètre interdit |
| D0249 | GRANDES JOURNEES | périmètre interdit | D0328 | LES DINGS | périmètre interdit |
| D0250 | GRANDES JOURNEES | périmètre interdit | D0329 | LES DINGS | périmètre interdit |
| D0251 | GRANDES JOURNEES | périmètre interdit | D0330 | LES DINGS | périmètre interdit |
| D0252 | GRANDES JOURNEES | périmètre libre | D0331 | LES TRUCS | périmètre interdit |
| D0253 | GRANDES JOURNEES | périmètre libre | D0332 | LES TRUCS | périmètre interdit |
| D0254 | GRANDES JOURNEES | périmètre libre | D0333 | LES TRUCS | périmètre interdit |
| D0255 | VERS LES CLOS | périmètre interdit | D0336 | LA COTE | périmètre interdit |
| D0257 | DE LA PEREREE | périmètre interdit | D0337 | LA COTE | périmètre interdit |
| D0260 | VERS LES CLOS | périmètre interdit | D0338 | LA COTE | périmètre interdit |
| D0261 | VERS LES CLOS | périmètre interdit | D0339 | LA COTE | périmètre interdit |
| D0262 | DE LA PEREREE | périmètre interdit | D0340 | LA COTE | périmètre interdit |
| D0265 | HAMEAU DES FERRATS | périmètre interdit | D0341 | LA COTE | périmètre interdit |
| D0266 | HAMEAU DES FERRATS | périmètre interdit | D0342 | LA COTE | périmètre interdit |
| D0267 | HAMEAU DES FERRATS | périmètre interdit | D0345 | L OISEAU | périmètre interdit |
| D0268 | HAMEAU DES FERRATS | périmètre interdit | D0346 | LES ROSSINS | périmètre interdit |

| | | | | | |
|-------|--------------------|--------------------|-------|---------------|--------------------|
| D0269 | HAMEAU DES FERRATS | périmètre interdit | D0349 | DE CORPS | périmètre interdit |
| D0270 | HAMEAU DES FERRATS | périmètre libre | D0354 | LES ROSSINS | périmètre interdit |
| D0273 | DE LA PEREREE | périmètre interdit | D0356 | LES ROSSINS | périmètre interdit |
| D0277 | HAMEAU DES FERRATS | périmètre interdit | D0357 | PEYREYROT | périmètre interdit |
| D0282 | GRANDS PRES | périmètre interdit | D0358 | PEYREYROT | périmètre interdit |
| D0283 | GRANDS PRES | périmètre libre | D0360 | PEYREYROT | périmètre interdit |
| D0284 | L ENVERS | périmètre libre | D0361 | PEYREYROT | périmètre interdit |
| D0285 | L ENVERS | périmètre libre | D0362 | PEYREYROT | périmètre interdit |
| D0286 | L ENVERS | périmètre libre | D0363 | PEYREYROT | périmètre interdit |
| D0287 | L ENVERS | périmètre interdit | D0364 | LES PALIS | périmètre interdit |
| D0288 | LES TAILLIS | périmètre interdit | D0368 | DE LA PEREREE | périmètre interdit |
| D0289 | LES TAILLIS | périmètre libre | D0369 | LES PALIS | périmètre interdit |
| D0290 | LES TAILLIS | périmètre libre | D0374 | DE CORPS | périmètre interdit |
| D0291 | LES TAILLIS | périmètre libre | D0375 | DE CORPS | périmètre interdit |
| D0292 | LES TAILLIS | périmètre libre | D0377 | LES PALIS | périmètre interdit |
| D0378 | DE CORPS | périmètre interdit | D0466 | LA MANCHE | périmètre libre |
| D0379 | PRE BALARD | périmètre interdit | D0467 | LA MANCHE | périmètre libre |
| D0380 | PRE BALARD | périmètre interdit | D0468 | LA MANCHE | périmètre libre |
| D0381 | PRE BALARD | périmètre interdit | D0469 | LA MANCHE | périmètre libre |
| D0382 | PRE BALARD | périmètre interdit | D0470 | LA MANCHE | périmètre libre |
| D0383 | PRE BALARD | périmètre interdit | D0471 | LA MANCHE | périmètre libre |
| D0384 | PRE BALARD | périmètre interdit | D0472 | LA MANCHE | périmètre libre |
| D0387 | LA GRANGE | périmètre interdit | D0473 | LA MANCHE | périmètre libre |
| D0388 | GRAND VIOLET | périmètre interdit | D0474 | LA MANCHE | périmètre libre |
| D0389 | GRAND VIOLET | périmètre interdit | D0475 | LA MANCHE | périmètre libre |
| D0390 | GRAND VIOLET | périmètre interdit | D0476 | LA MANCHE | périmètre libre |
| D0391 | GRAND VIOLET | périmètre interdit | D0477 | LA MANCHE | périmètre libre |
| D0392 | GRAND VIOLET | périmètre interdit | D0478 | LA MANCHE | périmètre libre |
| D0393 | GRAND VIOLET | périmètre interdit | D0479 | LA MANCHE | périmètre libre |
| D0405 | DE CHAME CHAUDE | périmètre interdit | D0480 | LA MANCHE | périmètre libre |
| D0409 | PRE DE CORPS | périmètre interdit | D0481 | LA MANCHE | périmètre libre |
| D0410 | PRE DE CORPS | périmètre interdit | D0482 | LA MANCHE | périmètre libre |
| D0411 | DE LA PEREREE | périmètre interdit | D0483 | LA MANCHE | périmètre libre |
| D0412 | PRE DE CORPS | périmètre interdit | D0484 | LA MANCHE | périmètre libre |
| D0413 | PRE DE CORPS | périmètre interdit | D0485 | LES EAUX | périmètre libre |
| D0415 | PRE DE CORPS | périmètre interdit | D0486 | LES EAUX | périmètre libre |
| D0416 | PRE DE CORPS | périmètre interdit | D0487 | LES EAUX | périmètre libre |
| D0417 | PRE DE CORPS | périmètre interdit | D0488 | LES EAUX | périmètre libre |
| D0418 | DE LA PEREREE | périmètre interdit | D0489 | LES EAUX | périmètre libre |
| D0419 | DE LA PEREREE | périmètre interdit | D0490 | LES EAUX | périmètre libre |
| D0420 | LE PRE | périmètre interdit | D0496 | LA COMBE | périmètre interdit |
| D0421 | LE PRE | périmètre interdit | D0497 | LA COMBE | périmètre interdit |
| D0422 | LE PRE | périmètre libre | D0498 | LA COMBE | périmètre interdit |
| D0426 | MAS DES MAS | périmètre interdit | D0499 | LA COMBE | périmètre libre |
| D0427 | MAS DES MAS | périmètre interdit | D0500 | LA COMBE | périmètre libre |
| D0428 | MAS DES MAS | périmètre libre | D0502 | ENTAY | périmètre libre |
| D0429 | MAS DES MAS | périmètre libre | D0503 | ENTAY | périmètre libre |
| D0430 | MAS DES MAS | périmètre libre | D0504 | ENTAY | périmètre libre |
| D0431 | MAS DES MAS | périmètre interdit | D0505 | ENTAY | périmètre libre |
| D0432 | MAS DES MAS | périmètre interdit | D0507 | ENTAY | périmètre libre |
| D0438 | MAS DES MAS | périmètre interdit | D0508 | ENTAY | périmètre libre |
| D0439 | DE CORPS | périmètre interdit | D0509 | ENTAY | périmètre libre |
| D0440 | DE CORPS | périmètre interdit | D0510 | MALOTTES | périmètre interdit |
| D0444 | DE CORPS | périmètre interdit | D0511 | MALOTTES | périmètre interdit |
| D0447 | PLAN DE CORPS | périmètre interdit | D0513 | MALOTTES | périmètre interdit |
| D0448 | PLAN DE CORPS | périmètre interdit | D0515 | DE CORPS | périmètre interdit |

| | | | | | |
|-------|-----------------|--------------------|-------|----------------------------|--------------------|
| D0449 | PLAN DE CORPS | périmètre interdit | D0519 | MALOTTES | périmètre libre |
| D0450 | DE CORPS | périmètre interdit | D0520 | MALOTTES | périmètre libre |
| D0451 | PLAN DE CORPS | périmètre libre | D0521 | MALOTTES | périmètre libre |
| D0452 | PLAN DE CORPS | périmètre interdit | D0522 | MALOTTES | périmètre libre |
| D0453 | PLAN DE CORPS | périmètre interdit | D0523 | MALOTTES | périmètre libre |
| D0454 | PLAN DE CORPS | périmètre interdit | D0524 | MALOTTES | périmètre libre |
| D0455 | PLAN DE CORPS | périmètre interdit | D0525 | CHAMP REVEL | périmètre libre |
| D0456 | PLAN DE CORPS | périmètre libre | D0526 | CHAMP REVEL | périmètre libre |
| D0457 | PLAN DE CORPS | périmètre libre | D0527 | CHAMP REVEL | périmètre libre |
| D0458 | PLAN DE CORPS | périmètre libre | D0528 | CHAMP REVEL | périmètre libre |
| D0459 | PLAN DE CORPS | périmètre libre | D0529 | PRE TARDY | périmètre libre |
| D0460 | PLAN DE CORPS | périmètre libre | D0530 | PRE TARDY | périmètre libre |
| D0461 | CHETY | périmètre libre | D0531 | PRE TARDY | périmètre libre |
| D0462 | CHETY | périmètre interdit | D0532 | PRE TARDY | périmètre libre |
| D0463 | CHETY | périmètre libre | D0533 | PRE TARDY | périmètre libre |
| D0464 | LA MANCHE | périmètre libre | D0534 | PRE TARDY | périmètre libre |
| D0465 | LA MANCHE | périmètre libre | D0535 | PRE TARDY | périmètre interdit |
| D0536 | PRE TARDY | périmètre interdit | D0609 | DES IZARDS | périmètre interdit |
| D0538 | DU ROCHAREY | périmètre interdit | D0610 | HAMEAU DES IZARDS | périmètre interdit |
| D0540 | PRE TARDY | périmètre libre | D0611 | DES IZARDS | périmètre interdit |
| D0541 | PRE TARDY | périmètre interdit | D0615 | HAMEAU DES IZARDS | périmètre interdit |
| D0546 | LES PLAIES | périmètre interdit | D0619 | DES IZARDS | périmètre interdit |
| D0547 | LES PLAIES | périmètre interdit | D0621 | DES IZARDS | périmètre interdit |
| D0548 | LES PLAIES | périmètre interdit | D0622 | DES IZARDS | périmètre interdit |
| D0549 | LES PLAIES | périmètre interdit | D0623 | HAMEAU DES IZARDS | périmètre interdit |
| D0550 | LES PLAIES | périmètre interdit | D0624 | HAMEAU DES IZARDS | périmètre interdit |
| D0551 | LES PLAIES | périmètre interdit | D0625 | LE SABOT | périmètre libre |
| D0552 | LES PLAIES | périmètre libre | D0626 | DES ROYERS | périmètre interdit |
| D0553 | LES PLAIES | périmètre libre | D0627 | LE SABOT | périmètre interdit |
| D0554 | LES PLAIES | périmètre libre | D0628 | HAMEAU DES ROYETS | périmètre interdit |
| D0555 | LES PLAIES | périmètre libre | D0629 | HAMEAU DES ROYETS | périmètre interdit |
| D0556 | LES PLAIES | périmètre libre | D0630 | HAMEAU DES ROYETS | périmètre interdit |
| D0557 | LES PLAIES | périmètre interdit | D0632 | DES ROYERS | périmètre interdit |
| D0558 | MOLLARD ROSSET | périmètre libre | D0633 | HAMEAU DES ROYETS | périmètre interdit |
| D0559 | MOLLARD ROSSET | périmètre libre | D0634 | DES ROYERS | périmètre interdit |
| D0560 | MOLLARD ROSSET | périmètre libre | D0635 | DES ROYERS | périmètre interdit |
| D0561 | MOLLARD ROSSET | périmètre libre | D0636 | HAMEAU DES ROYETS | périmètre interdit |
| D0562 | MOLLARD ROSSET | périmètre libre | D0637 | HAMEAU DES ROYETS | périmètre interdit |
| D0564 | MOLLARD ROSSET | périmètre libre | D0638 | PRE PAULE | périmètre interdit |
| D0565 | MOLLARD ROSSET | périmètre libre | D0639 | PRE PAULE | périmètre interdit |
| D0566 | MOLLARD ROSSET | périmètre libre | D0642 | DE MONTROND | périmètre interdit |
| D0567 | MOLLARD ROSSET | périmètre libre | D0643 | LES VALETS | périmètre interdit |
| D0568 | LES RONZERETTES | périmètre libre | D0644 | D ALLEVAR | périmètre interdit |
| D0569 | LES RONZERETTES | périmètre libre | D0645 | D ALLEVAR | périmètre interdit |
| D0570 | LES RONZERETTES | périmètre libre | D0647 | LES VALETS | périmètre interdit |
| D0571 | LES RONZERETTES | périmètre interdit | D0648 | LES VALETS | périmètre interdit |
| D0572 | LES RONZERETTES | périmètre interdit | D0649 | LES VALETS | périmètre interdit |
| D0573 | LES RONZERETTES | périmètre interdit | D0650 | D ALLEVAR | périmètre interdit |
| D0575 | PRE DU CLOS | périmètre libre | D0656 | LES ECOETS ET PRE PEILLOUD | périmètre libre |
| D0576 | PRE DU CLOS | périmètre libre | D0657 | LES ECOETS ET PRE PEILLOUD | périmètre interdit |
| D0577 | PRE DU CLOS | périmètre libre | D0658 | LES ECOETS ET PRE PEILLOUD | périmètre interdit |
| D0578 | CHAMP ROND | périmètre libre | D0659 | LES GORETS | périmètre interdit |
| D0579 | CHAMP ROND | périmètre libre | D0661 | DURANTIN | périmètre interdit |

| | | | | | |
|-------|---------------------|--------------------|-------|-------------|----------------------|
| D0581 | CHAMP ROND | périmètre libre | D0662 | DURANTIN | périmètre interdit |
| D0582 | CHAMP ROND | périmètre libre | D0663 | DURANTIN | périmètre interdit |
| D0583 | CHAMP ROND | périmètre libre | D0664 | DE MONTROND | périmètre interdit |
| D0584 | CHAMP ROND | périmètre libre | D0665 | DURANTIN | périmètre interdit |
| D0585 | CHAMP ROND | périmètre libre | D0666 | DURANTIN | périmètre interdit |
| D0586 | CHAMP ROND | périmètre libre | D0667 | DE MONTROND | périmètre interdit |
| D0587 | LA COMBE DES VALETS | périmètre libre | D0668 | DE MONTROND | périmètre interdit |
| D0588 | LA COMBE DES VALETS | périmètre libre | D0669 | DE MONTROND | périmètre interdit |
| D0589 | LA COMBE DES VALETS | périmètre libre | D0670 | LES RANPAUX | périmètre interdit |
| D0590 | LA COMBE DES VALETS | périmètre libre | D0673 | LES RANPAUX | périmètre interdit |
| D0591 | LA COMBE DES VALETS | périmètre libre | D0674 | LES SALLES | périmètre interdit |
| D0592 | LA COMBE DES VALETS | périmètre libre | D0675 | LES SALLES | périmètre interdit |
| D0593 | LA COMBE DES VALETS | périmètre libre | D0676 | LES SALLES | périmètre interdit |
| D0594 | LES PAGES | périmètre interdit | D0677 | LES SALLES | périmètre interdit |
| D0595 | LES PAGES | périmètre interdit | D0678 | LES SALLES | périmètre réglementé |
| D0596 | LES PAGES | périmètre interdit | D0679 | LES SALLES | périmètre interdit |
| D0597 | LES PAGES | périmètre interdit | D0680 | PRE PINET | périmètre interdit |
| D0600 | LES PAGES | périmètre interdit | D0681 | PRE PINET | périmètre interdit |
| D0601 | LES PAGES | périmètre interdit | D0682 | PRE PINET | périmètre interdit |
| D0602 | HAMEAU DES IZARDS | périmètre libre | D0683 | PRE PINET | périmètre interdit |
| D0605 | HAMEAU DES IZARDS | périmètre libre | D0685 | PRE PINET | périmètre interdit |
| D0606 | HAMEAU DES IZARDS | périmètre libre | D0686 | PRE PINET | périmètre interdit |
| D0687 | LE FAUX | périmètre interdit | D0753 | BADAIN | périmètre libre |
| D0688 | LE FAUX | périmètre interdit | D0754 | BADAIN | périmètre libre |
| D0689 | LE FAUX | périmètre interdit | D0755 | BADAIN | périmètre libre |
| D0690 | LE FAUX | périmètre interdit | D0756 | BADAIN | périmètre libre |
| D0691 | LE FAUX | périmètre interdit | D0757 | BADAIN | périmètre libre |
| D0692 | LE FAUX | périmètre interdit | D0758 | BADAIN | périmètre libre |
| D0693 | LE FAUX | périmètre interdit | D0759 | BADAIN | périmètre interdit |
| D0694 | LE FAUX | périmètre interdit | D0760 | BADAIN | périmètre interdit |
| D0697 | LE FAUX | périmètre interdit | D0761 | BADAIN | périmètre interdit |
| D0698 | LE FAUX | périmètre interdit | D0762 | BADAIN | périmètre interdit |
| D0699 | LES MANCHES | périmètre libre | D0763 | BADAIN | périmètre libre |
| D0701 | LES MANCHES | périmètre interdit | D0764 | BADAIN | périmètre libre |
| D0702 | LES MANCHES | périmètre interdit | D0766 | BADAIN | périmètre libre |
| D0703 | LES MANCHES | périmètre libre | D0767 | BADAIN | périmètre libre |
| D0704 | LES MANCHES | périmètre libre | D0768 | BADAIN | périmètre libre |
| D0705 | LES MANCHES | périmètre libre | D0769 | BADAIN | périmètre libre |
| D0706 | LES MANCHES | périmètre libre | D0770 | BADAIN | périmètre libre |
| D0707 | LES MANCHES | périmètre libre | D0771 | BADAIN | périmètre libre |
| D0709 | LES MANCHES | périmètre libre | D0772 | BADAIN | périmètre libre |
| D0710 | LES MANCHES | périmètre libre | D0773 | BADAIN | périmètre libre |
| D0711 | LES MANCHES | périmètre libre | D0774 | BADAIN | périmètre libre |
| D0712 | LES MANCHES | périmètre libre | D0775 | BADAIN | périmètre libre |
| D0713 | LES MANCHES | périmètre libre | D0776 | BADAIN | périmètre libre |
| D0714 | LES MANCHES | périmètre libre | D0777 | BADAIN | périmètre libre |
| D0715 | LES MANCHES | périmètre libre | D0778 | BADAIN | périmètre interdit |
| D0716 | LES MANCHES | périmètre libre | D0779 | BADAIN | périmètre interdit |
| D0717 | LES MANCHES | périmètre libre | D0780 | BADAIN | périmètre libre |
| D0718 | LES MANCHES | périmètre libre | D0781 | BADAIN | périmètre interdit |
| D0719 | LES MANCHES | périmètre libre | D0782 | BADAIN | périmètre interdit |
| D0720 | LES MANCHES | périmètre libre | D0783 | BADAIN | périmètre interdit |
| D0721 | LES MANCHES | périmètre libre | D0784 | BADAIN | périmètre interdit |
| D0722 | LES MANCHES | périmètre libre | D0785 | BADAIN | périmètre interdit |
| D0723 | LES MANCHES | périmètre libre | D0786 | BADAIN | périmètre interdit |
| D0724 | LES MANCHES | périmètre libre | D0787 | BADAIN | périmètre interdit |

| | | | | | |
|-------|---------------|--------------------|-------|----------------|--------------------|
| D0725 | LES MANCHES | périmètre libre | D0788 | BADAIN | périmètre libre |
| D0726 | LES MANCHES | périmètre libre | D0789 | BADAIN | périmètre interdit |
| D0727 | LES MANCHES | périmètre libre | D0790 | BADAIN | périmètre interdit |
| D0728 | LES MANCHES | périmètre libre | D0791 | BADAIN | périmètre libre |
| D0729 | LES MANCHES | périmètre libre | D0792 | BADAIN | périmètre libre |
| D0732 | JACQUEMONT | périmètre libre | D0793 | BADAIN | périmètre libre |
| D0733 | JACQUEMONT | périmètre libre | D0794 | BADAIN | périmètre libre |
| D0734 | JACQUEMONT | périmètre libre | D0795 | BADAIN | périmètre libre |
| D0735 | JACQUEMONT | périmètre libre | D0796 | BADAIN | périmètre libre |
| D0736 | JACQUEMONT | périmètre libre | D0797 | BADAIN | périmètre libre |
| D0737 | JACQUEMONT | périmètre libre | D0798 | BADAIN | périmètre libre |
| D0738 | JACQUEMONT | périmètre libre | D0799 | BADAIN | périmètre libre |
| D0739 | LES EAUX | périmètre libre | D0800 | BADAIN | périmètre libre |
| D0740 | LES EAUX | périmètre libre | D0801 | BADAIN | périmètre libre |
| D0742 | LES EAUX | périmètre libre | D0802 | BADAIN | périmètre libre |
| D0743 | LES EAUX | périmètre libre | D0803 | BADAIN | périmètre libre |
| D0744 | LES EAUX | périmètre libre | D0804 | BADAIN | périmètre libre |
| D0745 | LES EAUX | périmètre libre | D0805 | BADAIN | périmètre libre |
| D0747 | LES EAUX | périmètre libre | D0806 | BADAIN | périmètre libre |
| D0748 | LES EAUX | périmètre libre | D0807 | BADAIN | périmètre libre |
| D0749 | BADAIN | périmètre libre | D0808 | BADAIN | périmètre libre |
| D0750 | BADAIN | périmètre libre | D0809 | BADAIN | périmètre libre |
| D0751 | BADAIN | périmètre libre | D0810 | BADAIN | périmètre libre |
| D0752 | BADAIN | périmètre libre | D0811 | BADAIN | périmètre libre |
| D0812 | BADAIN | périmètre libre | D0890 | DU ROCHAREY | périmètre interdit |
| D0813 | BADAIN | périmètre libre | D0891 | DU ROCHAREY | périmètre interdit |
| D0814 | BADAIN | périmètre libre | D0893 | DU ROCHAREY | périmètre interdit |
| D0815 | BADAIN | périmètre libre | D0894 | LE ROCHAREY | périmètre interdit |
| D0816 | BADAIN | périmètre libre | D0895 | DU ROCHAREY | périmètre interdit |
| D0817 | LES COUVESSES | périmètre libre | D0896 | LE ROCHAREY | périmètre interdit |
| D0818 | LES COUVESSES | périmètre libre | D0897 | LES BUISSONS | périmètre libre |
| D0819 | LES COUVESSES | périmètre libre | D0898 | LES BUISSONS | périmètre libre |
| D0821 | LES COUVESSES | périmètre libre | D0899 | LES BUISSONS | périmètre libre |
| D0822 | LES COUVESSES | périmètre libre | D0900 | LES BUISSONS | périmètre libre |
| D0823 | LES COUVESSES | périmètre libre | D0901 | LES BUISSONS | périmètre libre |
| D0824 | LES COUVESSES | périmètre libre | D0902 | LES BUISSONS | périmètre libre |
| D0825 | LES COUVESSES | périmètre libre | D0903 | LES BUISSONS | périmètre libre |
| D0826 | LES COUVESSES | périmètre libre | D0904 | LES BUISSONS | périmètre libre |
| D0827 | LES COUVESSES | périmètre libre | D0905 | LES BUISSONS | périmètre libre |
| D0828 | LES DAMES | périmètre libre | D0906 | LES BUISSONS | périmètre libre |
| D0829 | LES DAMES | périmètre libre | D0907 | LES BUISSONS | périmètre interdit |
| D0830 | CLAPENET | périmètre libre | D0908 | LES BUISSONS | périmètre interdit |
| D0831 | CLAPENET | périmètre libre | D0910 | DE LA FONTAINE | périmètre interdit |
| D0832 | CLAPENET | périmètre libre | D0913 | DU ROCHAREY | périmètre interdit |
| D0833 | CLAPENET | périmètre libre | D0918 | PRE DU CHAIX | périmètre interdit |
| D0834 | CLAPENET | périmètre libre | D0919 | PRE DU CHAIX | périmètre interdit |
| D0835 | CLAPENET | périmètre libre | D0920 | PRE DU CHAIX | périmètre interdit |
| D0836 | CLAPENET | périmètre libre | D0921 | LAMBRUNE | périmètre interdit |
| D0837 | VEINTAIN | périmètre interdit | D0922 | LAMBRUNE | périmètre interdit |
| D0838 | VEINTAIN | périmètre interdit | D0925 | LES TILLEULS | périmètre interdit |
| D0839 | VEINTAIN | périmètre libre | D0927 | DU ROCHAREY | périmètre interdit |
| D0840 | VEINTAIN | périmètre libre | D0928 | LAMBRUNE | périmètre interdit |
| D0841 | VEINTAIN | périmètre libre | D0929 | LAMBRUNE | périmètre interdit |
| D0842 | VEINTAIN | périmètre libre | D0930 | LAMBRUNE | périmètre interdit |
| D0843 | VEINTAIN | périmètre libre | D0932 | DU ROCHAREY | périmètre interdit |
| D0844 | VEINTAIN | périmètre libre | D0934 | DE LA FONTAINE | périmètre interdit |

| | | | | | |
|-------|--------------------|--------------------|-------|--------------------|--------------------|
| D0845 | LA FAYOLLE | périmètre libre | D0935 | DE LA FONTAINE | périmètre interdit |
| D0846 | LA FAYOLLE | périmètre libre | D0936 | LES TILLEULS | périmètre interdit |
| D0847 | LA FAYOLLE | périmètre libre | D0938 | LAMBRUNE | périmètre interdit |
| D0848 | LA FAYOLLE | périmètre libre | D0939 | DE LA LAMBRUNE | périmètre interdit |
| D0849 | LA FAYOLLE | périmètre libre | D0941 | DE LA LAMBRUNE | périmètre interdit |
| D0850 | LA FAYOLLE | périmètre libre | D0942 | DE LA LAMBRUNE | périmètre interdit |
| D0851 | LA FAYOLLE | périmètre libre | D0944 | HAMEAU DE CORPS | périmètre interdit |
| D0852 | LA FAYOLLE | périmètre libre | D0950 | HAMEAU DE CORPS | périmètre interdit |
| D0853 | LA FAYOLLE | périmètre libre | D0951 | DE LA FONTAINE | périmètre interdit |
| D0854 | LA FAYOLLE | périmètre libre | D0952 | DE LA FONTAINE | périmètre interdit |
| D0855 | LA FAYOLLE | périmètre libre | D0953 | DE LA FONTAINE | périmètre interdit |
| D0856 | LA FAYOLLE | périmètre libre | D0954 | HAMEAU DE CORPS | périmètre interdit |
| D0857 | LA FAYOLLE | périmètre libre | D0955 | DE LA FONTAINE | périmètre interdit |
| D0860 | LA CROIX | périmètre interdit | D0956 | DE LA FONTAINE | périmètre interdit |
| D0862 | DES COTES | périmètre interdit | D0957 | HAMEAU DE CORPS | périmètre interdit |
| D0863 | DES COTES | périmètre interdit | D0958 | HAMEAU DE CORPS | périmètre interdit |
| D0866 | D ALLEVARD | périmètre interdit | D0960 | HAMEAU DE CORPS | périmètre interdit |
| D0877 | LE ROCHAREY | périmètre interdit | D0961 | HAMEAU DE CORPS | périmètre interdit |
| D0878 | LE ROCHAREY | périmètre interdit | D0963 | COMBLOUP | périmètre libre |
| D0880 | DU ROCHAREY | périmètre interdit | D0964 | COMBLOUP | périmètre libre |
| D0881 | LE ROCHAREY | périmètre interdit | D0965 | COMBLOUP | périmètre libre |
| D0882 | LE ROCHAREY | périmètre libre | D0966 | BEAUPLAN | périmètre libre |
| D0883 | LE ROCHAREY | périmètre interdit | D0968 | DE LA PEREREE | périmètre interdit |
| D0884 | DU ROCHAREY | périmètre interdit | D0969 | LA COTE | périmètre interdit |
| D0887 | LE ROCHAREY | périmètre interdit | D0970 | PRE BALARD | périmètre interdit |
| D0889 | LE ROCHAREY | périmètre interdit | D0971 | LA GRANGE | périmètre interdit |
| D0972 | GRAND VIOLET | périmètre interdit | D1069 | DU ROCHAREY | périmètre interdit |
| D0977 | HAMEAU DES ROYETS | périmètre interdit | D1070 | HAMEAU DES FERRATS | périmètre interdit |
| D0978 | LES EAUX | périmètre libre | D1076 | PRE DE CORPS | périmètre interdit |
| D0979 | BADAIN | périmètre libre | D1079 | HAMEAU DES IZARDS | périmètre interdit |
| D0980 | LES COUVESSES | périmètre libre | D1080 | DE LA PEREREE | périmètre interdit |
| D0982 | LES BUISSONS | périmètre libre | D1081 | DE LA PEREREE | périmètre interdit |
| D0983 | GRANDES JOURNEES | périmètre libre | D1085 | LES COUVESSES | périmètre libre |
| D0985 | BADAIN | périmètre libre | D1086 | LES COUVESSES | périmètre libre |
| D0986 | LA FAYOLLE | périmètre libre | D1088 | LES PALIS | périmètre interdit |
| D0987 | COMBLOUP | périmètre libre | D1089 | DE LA PEREREE | périmètre interdit |
| D0988 | FEYTON | périmètre libre | D1093 | DE LA MOTTE | périmètre interdit |
| D0989 | FEYTON | périmètre libre | D1096 | LA CROIX | périmètre interdit |
| D0990 | TRUC DURAND | périmètre libre | D1097 | LA CROIX | périmètre interdit |
| D0991 | TRUC DURAND | périmètre libre | D1102 | GRAND VIOLET | périmètre interdit |
| D0992 | LES GORGES | périmètre libre | D1103 | GRAND VIOLET | périmètre interdit |
| D0993 | LES GORGES | périmètre libre | D1104 | DE CORPS | périmètre interdit |
| D0994 | LES MANCHES | périmètre libre | D1105 | GRAND VIOLET | périmètre interdit |
| D0995 | LES MANCHES | périmètre libre | D1112 | HAMEAU DE CORPS | périmètre interdit |
| D0996 | HAMEAU DES FERRATS | périmètre interdit | D1113 | HAMEAU DE CORPS | périmètre interdit |
| D0997 | DE CORPS | périmètre interdit | D1114 | LES CORTIERES | périmètre libre |
| D1003 | PLAN DE CORPS | périmètre interdit | D1115 | LES CORTIERES | périmètre libre |
| D1005 | DES IZARDS | périmètre interdit | D1116 | LES CORTIERES | périmètre libre |
| D1006 | DES IZARDS | périmètre interdit | D1117 | LES CORTIERES | périmètre libre |
| D1007 | HAMEAU DES IZARDS | périmètre interdit | D1119 | LES CORTIERES | périmètre interdit |
| D1008 | HAMEAU DES IZARDS | périmètre interdit | D1121 | PLAN CHAMP | périmètre interdit |
| D1009 | MOLLARD ROSSET | périmètre libre | D1122 | PLAN CHAMP | périmètre interdit |
| D1010 | MOLLARD ROSSET | périmètre libre | D1124 | HAMEAU DES FERRATS | périmètre interdit |
| D1011 | DES IZARDS | périmètre interdit | D1126 | HAMEAU DES FERRATS | périmètre interdit |
| D1012 | DES IZARDS | périmètre interdit | D1127 | HAMEAU DES FERRATS | périmètre interdit |
| D1015 | DES IZARDS | périmètre interdit | D1128 | DE LA PEREREE | périmètre interdit |

| | | | | | |
|-------|--------------------|--------------------|-------|------------------|--------------------|
| D1016 | HAMEAU DES IZARDS | périmètre interdit | D1129 | DE LA PEREREE | périmètre interdit |
| D1017 | HAMEAU DES IZARDS | périmètre interdit | D1131 | LES PALIS | périmètre interdit |
| D1018 | MOLLARD ROSSET | périmètre interdit | D1132 | DE LA PEREREE | périmètre interdit |
| D1019 | LES GORETS | périmètre interdit | D1136 | LES CHENEVARY | périmètre interdit |
| D1020 | LES GORETS | périmètre interdit | D1138 | BADAIN | périmètre libre |
| D1029 | MALOTTES | périmètre interdit | D1139 | BADAIN | périmètre libre |
| D1033 | D ALLEVARD | périmètre interdit | D1140 | DE CHAME CHAUDE | périmètre interdit |
| D1034 | LES VALETS | périmètre interdit | D1143 | MOLLARD ALLEMAND | périmètre interdit |
| D1036 | HAMEAU DES FERRATS | périmètre interdit | D1144 | DE CHAME CHAUDE | périmètre interdit |
| D1037 | DE LA PEREREE | périmètre interdit | D1145 | DE CHAME CHAUDE | périmètre interdit |
| D1041 | VERS LES CLOS | périmètre interdit | D1146 | DU ROCHAREY | périmètre interdit |
| D1042 | DE LA PEREREE | périmètre interdit | D1147 | PRE TARDY | périmètre interdit |
| D1048 | DE MONTROND | périmètre interdit | D1148 | LES CHENEVARY | périmètre interdit |
| D1049 | LES RAMPAUX | périmètre interdit | D1155 | D ALLEVARD | périmètre interdit |
| D1050 | LES RAMPAUX | périmètre interdit | D1156 | CHAMP FROMENTAUX | périmètre interdit |
| D1051 | LES RAMPAUX | périmètre interdit | D1157 | CHAMP FROMENTAUX | périmètre interdit |
| D1053 | LA COMBE | périmètre interdit | D1158 | CHAMP FROMENTAUX | périmètre interdit |
| D1057 | MALOTTES | périmètre interdit | D1159 | D ALLEVARD | périmètre interdit |
| D1058 | MALOTTES | périmètre libre | D1160 | CHAMP FROMENTAUX | périmètre libre |
| D1059 | MALOTTES | périmètre libre | D1161 | CHAMP FROMENTAUX | périmètre libre |
| D1061 | HAMEAU DE CORPS | périmètre interdit | D1162 | CHAMP FROMENTAUX | périmètre libre |
| D1062 | HAMEAU DE CORPS | périmètre interdit | D1163 | CHAMP FROMENTAUX | périmètre interdit |
| D1063 | HAMEAU DE CORPS | périmètre interdit | D1164 | CHAMP FROMENTAUX | périmètre interdit |
| D1064 | HAMEAU DE CORPS | périmètre interdit | D1165 | CHAMP FROMENTAUX | périmètre interdit |
| D1065 | LE ROCHAREY | périmètre interdit | D1166 | CHAMP FROMENTAUX | périmètre interdit |
| D1066 | LE ROCHAREY | périmètre interdit | D1167 | CHAMP FROMENTAUX | périmètre interdit |
| D1067 | DU ROCHAREY | périmètre interdit | D1168 | CHAMP FROMENTAUX | périmètre interdit |
| D1068 | DU ROCHAREY | périmètre interdit | D1169 | CHAMP FROMENTAUX | périmètre interdit |
| D1170 | D ALLEVARD | périmètre interdit | D1295 | DU ROCHAREY | périmètre interdit |
| D1171 | CHAMP FROMENTAUX | périmètre interdit | D1296 | LES TILLEULS | périmètre interdit |
| D1172 | CHAMP FROMENTAUX | périmètre interdit | D1297 | LES TILLEULS | périmètre interdit |
| D1173 | CHAMP FROMENTAUX | périmètre interdit | D1299 | LES EAUX | périmètre interdit |
| D1174 | CHAMP FROMENTAUX | périmètre interdit | D1300 | LES RAMPAUX | périmètre interdit |
| D1184 | CHAMP FROMENTAUX | périmètre interdit | D1301 | DE MONTROND | périmètre interdit |
| D1190 | DU ROCHAREY | périmètre interdit | D1302 | LES RAMPAUX | périmètre interdit |
| D1191 | LE ROCHAREY | périmètre interdit | D1303 | LES RAMPAUX | périmètre interdit |
| D1193 | PRE PINET | périmètre interdit | D1304 | LES RAMPAUX | périmètre interdit |
| D1194 | PRE PINET | périmètre interdit | D1305 | DE CORPS | périmètre interdit |
| D1200 | HAMEAU DES ROYETS | périmètre interdit | D1307 | DE CORPS | périmètre interdit |
| D1201 | HAMEAU DES ROYETS | périmètre interdit | D1308 | DE CORPS | périmètre interdit |
| D1202 | HAMEAU DES IZARDS | périmètre interdit | D1309 | PEYREYROT | périmètre interdit |
| D1203 | HAMEAU DES IZARDS | périmètre libre | D1310 | PEYREYROT | périmètre interdit |
| D1204 | MALOTTES | périmètre interdit | D1311 | DU ROCHAREY | périmètre interdit |
| D1205 | MALOTTES | périmètre interdit | D1312 | CROIX DE PINET | périmètre interdit |
| D1206 | MALOTTES | périmètre libre | D1313 | LAMBRUNE | périmètre interdit |
| D1207 | MALOTTES | périmètre interdit | D1314 | DU ROCHAREY | périmètre interdit |
| D1208 | MALOTTES | périmètre libre | D1315 | DE LA PEREREE | périmètre interdit |
| D1209 | MALOTTES | périmètre interdit | D1322 | PRE TARDY | périmètre interdit |
| D1210 | MALOTTES | périmètre interdit | D1324 | LE ROCHAREY | périmètre interdit |
| D1211 | MALOTTES | périmètre interdit | D1325 | LE ROCHAREY | périmètre interdit |
| D1212 | MALOTTES | périmètre interdit | D1327 | LE ROCHAREY | périmètre libre |
| D1213 | LA COMBE | périmètre interdit | D1329 | LAMBRUNE | périmètre interdit |
| D1214 | LA COMBE | périmètre interdit | D1330 | LES CHENEVARY | périmètre interdit |
| D1215 | LA COMBE | périmètre interdit | D1331 | LES CHENEVARY | périmètre libre |
| D1216 | LA COMBE | périmètre interdit | D1332 | LES CHENEVARY | périmètre libre |
| D1217 | LA COMBE | périmètre interdit | D1334 | LES CHENEVARY | périmètre interdit |

| | | | | | |
|-------|-----------------------|--------------------|-------|-----------------------|--------------------|
| D1224 | LAMBRUNE | périmètre interdit | D1335 | DE LA PEREREE | périmètre interdit |
| D1227 | LAMBRUNE | périmètre interdit | D1336 | DE LA PEREREE | périmètre interdit |
| D1228 | LAMBRUNE | périmètre interdit | D1337 | DE LA PEREREE | périmètre interdit |
| D1229 | LES TRUCS | périmètre interdit | D1338 | LES CORTIERES | périmètre libre |
| D1231 | LES TRUCS | périmètre interdit | D1339 | LES CORTIERES | périmètre libre |
| D1234 | L OISEAU | périmètre interdit | D1340 | LES CORTIERES | périmètre interdit |
| D1235 | L OISEAU | périmètre interdit | D1341 | LES CORTIERES | périmètre interdit |
| D1238 | LES ROSSINS | périmètre interdit | D1348 | DE LA FONTAINE | périmètre interdit |
| D1240 | LES ROSSINS | périmètre interdit | D1349 | JACQUEMONT | périmètre interdit |
| D1255 | LA MOTTE | périmètre interdit | D1364 | LE ROCHAREY | périmètre interdit |
| D1257 | LA MOTTE | périmètre interdit | D1365 | LES ROSSINS | périmètre interdit |
| D1261 | HAMEAU DES FERRATS | périmètre interdit | D1366 | LES ROSSINS | périmètre interdit |
| D1262 | HAMEAU DES FERRATS | périmètre interdit | D1367 | LES ROSSINS | périmètre interdit |
| D1266 | HAMEAU DES FERRATS | périmètre interdit | D1368 | LES ROSSINS | périmètre interdit |
| D1267 | LES EAUX | périmètre interdit | D1371 | BEAUPLAN | périmètre interdit |
| D1270 | LES EAUX | périmètre interdit | D1373 | BEAUPLAN | périmètre interdit |
| D1272 | COMBLOUP | périmètre libre | D1376 | BEAUPLAN | périmètre interdit |
| D1273 | COMBLOUP | périmètre libre | D1377 | DU ROCHAREY | périmètre interdit |
| D1274 | DE LA FAYOLLE | périmètre interdit | D1378 | LE MOLLARD ET MICHAUX | périmètre interdit |
| D1276 | LES ROSSINS | périmètre interdit | D1379 | PLAN DE CORPS | périmètre interdit |
| D1277 | LES ROSSINS | périmètre interdit | D1380 | PLAN DE CORPS | périmètre interdit |
| D1279 | HAMEAU DES FERRATS | périmètre libre | D1381 | CHAMP ROND | périmètre interdit |
| D1280 | HAMEAU DES FERRATS | périmètre interdit | D1382 | CHAMP ROND | périmètre interdit |
| D1281 | HAMEAU DES FERRATS | périmètre interdit | D1383 | HAMEAU DES IZARDS | périmètre interdit |
| D1284 | TRUC LOMBARD | périmètre interdit | D1384 | HAMEAU DES IZARDS | périmètre interdit |
| D1288 | TRUC LOMBARD | périmètre interdit | D1385 | LE MOLLARD ET MICHAUX | périmètre interdit |
| D1289 | DE CORPS | périmètre interdit | D1386 | LE MOLLARD ET MICHAUX | périmètre interdit |
| D1291 | DE CORPS | périmètre interdit | D1387 | LE MOLLARD ET MICHAUX | périmètre interdit |
| D1293 | MAS DES MAS | périmètre interdit | D1388 | LE MOLLARD ET MICHAUX | périmètre interdit |
| D1294 | DU ROCHAREY | périmètre interdit | D1389 | LE MOLLARD ET MICHAUX | périmètre interdit |
| D1390 | LE MOLLARD ET MICHAUX | périmètre interdit | D1475 | DE MONTROND | périmètre interdit |
| D1391 | ENTAY | périmètre libre | D1476 | DE CORPS | périmètre interdit |
| D1392 | ENTAY | périmètre libre | D1477 | DE LA CHENEVARIE | périmètre interdit |
| D1393 | DU ROCHAREY | périmètre interdit | D1478 | CROIX DE PINET | périmètre interdit |
| D1394 | LAMBRUNE | périmètre interdit | D1480 | DU ROCHAREY | périmètre interdit |
| D1401 | DU ROCHAREY | périmètre interdit | D1481 | DE CORPS | périmètre interdit |
| D1402 | DU ROCHAREY | périmètre interdit | D1482 | LES EAUX | périmètre interdit |
| D1410 | LA GRANGE | périmètre interdit | D1483 | LA GRANGE | périmètre interdit |
| D1413 | DE CORPS | périmètre interdit | D1484 | LES CHENEVARY | périmètre interdit |
| D1414 | DE CORPS | périmètre interdit | D1485 | DE CORPS | périmètre interdit |
| D1415 | LES ROSSINS | périmètre interdit | D1486 | DE CORPS | périmètre interdit |
| D1416 | LES ROSSINS | périmètre interdit | D1488 | DE CORPS | périmètre interdit |
| D1417 | DE CORPS | périmètre interdit | D1489 | HAMEAU DES FERRATS | périmètre interdit |
| D1418 | DE CORPS | périmètre interdit | D1490 | CROIX DE PINET | périmètre interdit |
| D1419 | HAMEAU DES FERRATS | périmètre interdit | D1491 | DE LA PEREREE | périmètre interdit |
| D1420 | DE LA PEREREE | périmètre interdit | D1492 | D ALLEVARD | périmètre interdit |
| D1421 | HAMEAU DES FERRATS | périmètre interdit | D1497 | DE CORPS | périmètre interdit |
| D1422 | HAMEAU DES FERRATS | périmètre interdit | D1498 | DE CORPS | périmètre interdit |
| D1423 | HAMEAU DES FERRATS | périmètre interdit | D1500 | DE CORPS | périmètre interdit |
| D1424 | HAMEAU DES FERRATS | périmètre interdit | D1502 | LA MOTTE | périmètre interdit |
| D1425 | HAMEAU DES FERRATS | périmètre interdit | D1504 | LA MOTTE | périmètre interdit |
| D1426 | HAMEAU DES FERRATS | périmètre interdit | D1507 | LA MOTTE | périmètre interdit |
| D1427 | HAMEAU DES FERRATS | périmètre interdit | D1508 | DE LA FAYOLLE | périmètre interdit |
| D1428 | HAMEAU DES FERRATS | périmètre interdit | D1509 | DE LA FAYOLLE | périmètre interdit |
| D1429 | DE LA PEREREE | périmètre interdit | D1510 | DE LA FAYOLLE | périmètre interdit |
| D1432 | D ALLEVARD | périmètre libre | D1511 | LE ROCHAREY | périmètre interdit |

| | | | | | |
|-------|-----------------------|--------------------|-------|-----------------------|--------------------|
| D1434 | LES PLAIES | périmètre interdit | D1512 | LA CROIX | périmètre interdit |
| D1436 | LES PLAIES | périmètre interdit | D1513 | LA CROIX | périmètre interdit |
| D1437 | JACQUEMONT | périmètre interdit | D1514 | LE ROCHAREY | périmètre interdit |
| D1438 | JACQUEMONT | périmètre interdit | D1515 | DE CORPS | périmètre interdit |
| D1440 | DE LA PEREREE | périmètre interdit | D1523 | DE MONTROND | périmètre interdit |
| D1441 | LES PALIS | périmètre interdit | D1524 | DE MONTROND | périmètre interdit |
| D1443 | DE LA LAMBRUNE | périmètre interdit | D1525 | LES RAMPAUX | périmètre interdit |
| D1444 | DE LA LAMBRUNE | périmètre interdit | D1526 | DE MONTROND | périmètre interdit |
| D1445 | LE MOLLARD ET MICHAUX | périmètre interdit | D1527 | DE MONTROND | périmètre interdit |
| D1446 | LE MOLLARD ET MICHAUX | périmètre interdit | D1528 | LES RAMPAUX | périmètre interdit |
| D1447 | LES RONZERETTES | périmètre interdit | D1529 | LA CROIX | périmètre interdit |
| D1448 | DES IZARDS | périmètre interdit | D1530 | LA CROIX | périmètre interdit |
| D1449 | DES IZARDS | périmètre interdit | D1531 | LA CROIX | périmètre interdit |
| D1450 | LES RONZERETTES | périmètre interdit | D1532 | LA CROIX | périmètre interdit |
| D1451 | DE CORPS | périmètre interdit | D1533 | DE CORPS | périmètre interdit |
| D1452 | DE CORPS | périmètre interdit | D1534 | LA MOTTE | périmètre interdit |
| D1453 | DE MONTROND | périmètre interdit | D1535 | DE LA MOTTE | périmètre interdit |
| D1454 | DE MONTROND | périmètre interdit | D1536 | DE LA PEREREE | périmètre interdit |
| D1456 | DE CORPS | périmètre interdit | D1538 | DE LA MOTTE | périmètre interdit |
| D1457 | LE MOLLARD ET MICHAUX | périmètre interdit | D1539 | DE LA FAYOLLE | périmètre interdit |
| D1458 | LE MOLLARD ET MICHAUX | périmètre interdit | D1540 | DE CORPS | périmètre interdit |
| D1460 | DE LA PEREREE | périmètre interdit | D1541 | DE CORPS | périmètre interdit |
| D1461 | DE LA MOTTE | périmètre interdit | D1542 | DE LA MOTTE | périmètre interdit |
| D1462 | HAMEAU DES FERRATS | périmètre interdit | D1548 | LE MOLLARD ET MICHAUX | périmètre interdit |
| D1463 | HAMEAU DES FERRATS | périmètre interdit | D1552 | PLAN CHAMP | périmètre interdit |
| D1465 | DE CORPS | périmètre interdit | D1553 | PLAN CHAMP | périmètre interdit |
| D1466 | DE CORPS | périmètre interdit | D1554 | DE LA FAYOLLE | périmètre libre |
| D1469 | LA CROIX | périmètre interdit | D1555 | DES CORTIERES | périmètre interdit |
| D1470 | LA CROIX | périmètre interdit | D1559 | LES PALIS | périmètre interdit |
| D1471 | DE LA MOTTE | périmètre interdit | D1560 | LES PALIS | périmètre interdit |
| D1472 | DE LA MOTTE | périmètre interdit | D1563 | HAMEAU DES IZARDS | périmètre interdit |
| D1474 | LA MOTTE | périmètre interdit | D1564 | DU ROCHAREY | périmètre interdit |
| D1565 | DU ROCHAREY | périmètre interdit | E0003 | MOLLARD ALLEMAND | périmètre interdit |
| D1566 | DE CORPS | périmètre interdit | E0004 | MOLLARD ALLEMAND | périmètre libre |
| D1567 | LE MOLLARD ET MICHAUX | périmètre interdit | E0005 | MOLLARD ALLEMAND | périmètre libre |
| D1568 | LE MOLLARD ET MICHAUX | périmètre interdit | E0006 | MOLLARD ALLEMAND | périmètre libre |
| D1569 | DE CORPS | périmètre interdit | E0007 | MOLLARD ALLEMAND | périmètre libre |
| D1570 | DE CORPS | périmètre interdit | E0008 | MOLLARD ALLEMAND | périmètre libre |
| D1572 | LES GORGES | périmètre libre | E0009 | MOLLARD ALLEMAND | périmètre libre |
| D1573 | LES RAMPAUX | périmètre interdit | E0010 | MOLLARD ALLEMAND | périmètre libre |
| D1574 | LES RAMPAUX | périmètre interdit | E0011 | MOLLARD ALLEMAND | périmètre libre |
| D1575 | DES IZARDS | périmètre interdit | E0012 | MOLLARD ALLEMAND | périmètre interdit |
| D1576 | DE CORPS | périmètre interdit | E0013 | MOLLARD ALLEMAND | périmètre interdit |
| D1577 | DES IZARDS | périmètre interdit | E0014 | MOLLARD ALLEMAND | périmètre interdit |
| D1579 | LES PLAIES | périmètre interdit | E0015 | MOLLARD ALLEMAND | périmètre interdit |
| D1580 | LES PLAIES | périmètre interdit | E0016 | MOLLARD ALLEMAND | périmètre interdit |
| D1581 | LES PLAIES | périmètre interdit | E0017 | MOLLARD ALLEMAND | périmètre interdit |
| D1583 | LES PLAIES | périmètre interdit | E0018 | MOLLARD ALLEMAND | périmètre interdit |
| D1584 | DES IZARDS | périmètre interdit | E0019 | MOLLARD ALLEMAND | périmètre interdit |
| D1585 | LES EAUX | périmètre interdit | E0020 | MOLLARD ALLEMAND | périmètre interdit |
| D1586 | DE LA FAYOLLE | périmètre interdit | E0021 | MOLLARD ALLEMAND | périmètre interdit |
| D1593 | DE LA LAMBRUNE | périmètre interdit | E0022 | MOLLARD ALLEMAND | périmètre interdit |
| D1594 | DE LA PEREREE | périmètre interdit | E0023 | MOLLARD ALLEMAND | périmètre interdit |
| D1595 | DE LA PEREREE | périmètre interdit | E0024 | MOLLARD ALLEMAND | périmètre interdit |
| D1596 | DES CORTIERES | périmètre interdit | E0025 | MOLLARD ALLEMAND | périmètre interdit |
| D1597 | DES CORTIERES | périmètre interdit | E0026 | MOLLARD ALLEMAND | périmètre interdit |

| | | | | | |
|-------|------------------|--------------------|-------|------------------|--------------------|
| D1599 | DE LA LAMBRUNE | périmètre interdit | E0027 | MOLLARD ALLEMAND | périmètre interdit |
| D1600 | DE LA CHENEVARIE | périmètre interdit | E0028 | MOLLARD ALLEMAND | périmètre interdit |
| D1602 | DE LA PEREREE | périmètre interdit | E0029 | MOLLARD ALLEMAND | périmètre interdit |
| D1603 | DE LA PEREREE | périmètre interdit | E0030 | MOLLARD ALLEMAND | périmètre interdit |
| D1605 | DE LA LAMBRUNE | périmètre interdit | E0031 | MOLLARD ALLEMAND | périmètre libre |
| D1606 | DE LA LAMBRUNE | périmètre interdit | E0032 | MOLLARD ALLEMAND | périmètre libre |
| D1607 | LA MOTTE | périmètre interdit | E0033 | DU PRE DU NAY | périmètre interdit |
| D1608 | LA MOTTE | périmètre interdit | E0034 | DU PRE DU NAY | périmètre interdit |
| D1612 | DE LA LAMBRUNE | périmètre interdit | E0036 | MOLLARD ALLEMAND | périmètre interdit |
| D1614 | DE LA LAMBRUNE | périmètre interdit | E0037 | MOLLARD ALLEMAND | périmètre interdit |
| D1617 | LA COMBE | périmètre interdit | E0038 | DU PRE DU NAY | périmètre interdit |
| D1618 | LA COMBE | périmètre interdit | E0040 | LA PLANCHETTE | périmètre interdit |
| D1619 | LA COMBE | périmètre interdit | E0041 | LA PLANCHETTE | périmètre interdit |
| D1620 | LA COMBE | périmètre interdit | E0042 | LA PLANCHETTE | périmètre interdit |
| D1621 | LA COMBE | périmètre interdit | E0043 | DE LA PLANCHETTE | périmètre interdit |
| D1622 | LA COMBE | périmètre interdit | E0047 | LA PLANCHETTE | périmètre interdit |
| D1623 | LA COMBE | périmètre interdit | E0048 | PERUS CLOS | périmètre libre |
| D1632 | HAMEAU DE CORPS | périmètre interdit | E0049 | PERUS CLOS | périmètre libre |
| D1633 | HAMEAU DE CORPS | périmètre interdit | E0050 | LES ARMARIES | périmètre libre |
| D1634 | DE LA PEREREE | périmètre interdit | E0051 | LES ARMARIES | périmètre libre |
| D1635 | DE LA PEREREE | périmètre interdit | E0052 | LES ARMARIES | périmètre interdit |
| D1636 | DE LA PEREREE | périmètre interdit | E0053 | LES ARMARIES | périmètre interdit |
| D1637 | DE CORPS | périmètre interdit | E0054 | LES ARMARIES | périmètre interdit |
| D1638 | DE CORPS | périmètre interdit | E0055 | LES ARMARIES | périmètre libre |
| D1639 | MAS DES MAS | périmètre interdit | E0056 | LES ARMARIES | périmètre interdit |
| D1640 | MAS DES MAS | périmètre interdit | E0057 | LES ARMARIES | périmètre libre |
| D1641 | MAS DES MAS | périmètre interdit | E0058 | LES ARMARIES | périmètre interdit |
| D1642 | MAS DES MAS | périmètre interdit | E0059 | LES ARMARIES | périmètre interdit |
| D1645 | DE LA LAMBRUNE | périmètre interdit | E0062 | LES ARMARIES | périmètre interdit |
| D1646 | MAS DES MAS | périmètre interdit | E0063 | LES ARMARIES | périmètre interdit |
| D1647 | MAS DES MAS | périmètre interdit | E0064 | LES ARMARIES | périmètre interdit |
| D1651 | PLAN DE CORPS | périmètre interdit | E0065 | LES ARMARIES | périmètre interdit |
| E0001 | MOLLARD ALLEMAND | périmètre interdit | E0066 | LES ARMARIES | périmètre libre |
| E0002 | MOLLARD ALLEMAND | périmètre interdit | E0068 | LES RONZERETTES | périmètre libre |
| E0069 | LES RONZERETTES | périmètre libre | E0150 | CHAREYRE | périmètre libre |
| E0070 | LES RONZERETTES | périmètre libre | E0151 | CHAREYRE | périmètre libre |
| E0071 | LES RONZERETTES | périmètre interdit | E0152 | CHAREYRE | périmètre libre |
| E0072 | LES RONZERETTES | périmètre libre | E0154 | CHAREYRE | périmètre libre |
| E0073 | LES RONZERETTES | périmètre libre | E0155 | CHAREYRE | périmètre interdit |
| E0075 | LES RONZERETTES | périmètre interdit | E0157 | CHAREYRE | périmètre libre |
| E0076 | LES RONZERETTES | périmètre interdit | E0158 | CHAREYRE | périmètre libre |
| E0077 | DES RONZERETTES | périmètre interdit | E0159 | CHAREYRE | périmètre libre |
| E0078 | LES RONZERETTES | périmètre interdit | E0160 | CHAREYRE | périmètre libre |
| E0080 | LES RONZERETTES | périmètre libre | E0163 | PRE BLOND | périmètre libre |
| E0081 | LES RONZERETTES | périmètre interdit | E0164 | PRE BLOND | périmètre libre |
| E0083 | DES RONZERETTES | périmètre interdit | E0166 | MONTROND | périmètre libre |
| E0085 | LES RONZERETTES | périmètre interdit | E0167 | MONTROND | périmètre libre |
| E0086 | LA CROIX | périmètre libre | E0168 | MONTROND | périmètre libre |
| E0087 | LA CROIX | périmètre interdit | E0169 | MONTROND | périmètre libre |
| E0088 | LA CROIX | périmètre libre | E0170 | MONTROND | périmètre libre |
| E0089 | LA CROIX | périmètre libre | E0171 | MONTROND | périmètre libre |
| E0093 | LA CROIX | périmètre libre | E0172 | MONTROND | périmètre libre |
| E0094 | LA CROIX | périmètre libre | E0173 | MONTROND | périmètre libre |
| E0095 | LA CROIX | périmètre libre | E0174 | MONTROND | périmètre libre |
| E0097 | DES RONZERETTES | périmètre interdit | E0175 | MONTROND | périmètre libre |
| E0102 | LA CROIX | périmètre interdit | E0176 | MONTROND | périmètre libre |

| | | | | | |
|-------|-----------------|--------------------|-------|-----------------|--------------------|
| E0111 | LA CROIX | périmètre libre | E0177 | MONTROND | périmètre libre |
| E0112 | LA CROIX | périmètre interdit | E0180 | MONTROND | périmètre libre |
| E0114 | DES RONZERETTES | périmètre interdit | E0181 | MONTROND | périmètre libre |
| E0115 | LA CROIX | périmètre interdit | E0182 | MONTROND | périmètre libre |
| E0116 | DES RONZERETTES | périmètre interdit | E0183 | MONTROND | périmètre libre |
| E0118 | LA CROIX | périmètre interdit | E0184 | MONTROND | périmètre libre |
| E0119 | DES RONZERETTES | périmètre interdit | E0185 | MONTROND | périmètre libre |
| E0120 | LES COTES | périmètre interdit | E0186 | MONTROND | périmètre libre |
| E0121 | DES RONZERETTES | périmètre interdit | E0187 | MONTROND | périmètre libre |
| E0122 | LES COTES | périmètre libre | E0188 | MONTROND | périmètre libre |
| E0123 | LES COTES | périmètre libre | E0189 | MONTROND | périmètre libre |
| E0124 | LES COTES | périmètre libre | E0190 | MONTROND | périmètre libre |
| E0125 | LES COTES | périmètre libre | E0191 | MONTROND | périmètre libre |
| E0126 | LES COTES | périmètre interdit | E0192 | MONTROND | périmètre libre |
| E0127 | LES COTES | périmètre libre | E0193 | MONTROND | périmètre libre |
| E0128 | LES COTES | périmètre libre | E0194 | MONTROND | périmètre libre |
| E0129 | LES COTES | périmètre libre | E0195 | MONTROND | périmètre libre |
| E0130 | LES COTES | périmètre libre | E0196 | MONTROND | périmètre libre |
| E0131 | LES COTES | périmètre libre | E0197 | MONTROND | périmètre libre |
| E0132 | LES COTES | périmètre libre | E0198 | MONTROND | périmètre libre |
| E0133 | PIEVIES | périmètre libre | E0199 | MONTROND | périmètre libre |
| E0134 | LES DARNES | périmètre libre | E0200 | MONTROND | périmètre libre |
| E0136 | LES DARNES | périmètre libre | E0201 | MONTROND | périmètre libre |
| E0137 | LES DARNES | périmètre libre | E0202 | MONTROND | périmètre libre |
| E0138 | LES DARNES | périmètre libre | E0203 | MONTROND | périmètre libre |
| E0139 | CHAREYRE | périmètre libre | E0204 | MONTROND | périmètre libre |
| E0140 | CHAREYRE | périmètre libre | E0205 | MONTROND | périmètre libre |
| E0141 | CHAREYRE | périmètre libre | E0206 | MONTROND | périmètre libre |
| E0142 | CHAREYRE | périmètre libre | E0207 | MONTROND | périmètre libre |
| E0143 | CHAREYRE | périmètre libre | E0208 | LES PLANCHES | périmètre interdit |
| E0144 | CHAREYRE | périmètre libre | E0209 | DU REPLAT | périmètre interdit |
| E0145 | CHAREYRE | périmètre libre | E0210 | DU REPLAT | périmètre interdit |
| E0146 | CHAREYRE | périmètre libre | E0211 | LES PLANCHES | périmètre libre |
| E0147 | CHAREYRE | périmètre libre | E0212 | LES PLANCHES | périmètre libre |
| E0148 | CHAREYRE | périmètre libre | E0214 | LES PLANCHES | périmètre libre |
| E0149 | CHAREYRE | périmètre libre | E0215 | LES PLANCHES | périmètre libre |
| E0218 | DU REPLAT | périmètre interdit | E0297 | LA CROIX | périmètre interdit |
| E0219 | LE REPLAT | périmètre interdit | E0299 | DES RONZERETTES | périmètre interdit |
| E0220 | DU PRE DU NAY | périmètre interdit | E0300 | DES RONZERETTES | périmètre interdit |
| E0221 | DU PRE DU NAY | périmètre interdit | E0301 | DES RONZERETTES | périmètre interdit |
| E0223 | PRE RICHARD | périmètre libre | E0302 | DES RONZERETTES | périmètre interdit |
| E0224 | PRE RICHARD | périmètre libre | E0305 | LA CROIX | périmètre interdit |
| E0225 | PRE RICHARD | périmètre libre | E0307 | LA CROIX | périmètre interdit |
| E0226 | PRE RICHARD | périmètre libre | E0308 | LA CROIX | périmètre interdit |
| E0227 | PRE RICHARD | périmètre interdit | E0309 | LA CROIX | périmètre interdit |
| E0228 | PRE RICHARD | périmètre libre | E0310 | LA CROIX | périmètre interdit |
| E0229 | PRE RICHARD | périmètre libre | E0311 | LES ARMARIES | périmètre libre |
| E0230 | PRE RICHARD | périmètre libre | E0312 | LES ARMARIES | périmètre libre |
| E0231 | PRE RICHARD | périmètre libre | E0313 | DU REPLAT | périmètre interdit |
| E0232 | PRE RICHARD | périmètre libre | E0314 | TRUC | périmètre interdit |
| E0233 | PRE RICHARD | périmètre libre | E0320 | COTE RATEL | périmètre interdit |
| E0234 | PRE RICHARD | périmètre libre | E0321 | COTE RATEL | périmètre libre |
| E0235 | PRE RICHARD | périmètre libre | E0322 | COTE RATEL | périmètre libre |
| E0236 | PRE RICHARD | périmètre libre | E0323 | DE L ETANG | périmètre interdit |
| E0237 | PRE RICHARD | périmètre libre | E0326 | GRAND GOUILLAT | périmètre libre |
| E0238 | PRE RICHARD | périmètre libre | E0327 | DES RONZERETTES | périmètre interdit |

| | | | | | |
|-------|-------------------|--------------------|-------|------------------|--------------------|
| E0239 | PRE RICHARD | périmètre libre | E0328 | LA CROIX | périmètre interdit |
| E0240 | PRE RICHARD | périmètre libre | E0338 | MOLLARD ALLEMAND | périmètre interdit |
| E0241 | PRE RICHARD | périmètre libre | E0339 | MOLLARD ALLEMAND | périmètre interdit |
| E0242 | PRE RICHARD | périmètre libre | E0340 | LE REPLAT | périmètre interdit |
| E0243 | PRE RICHARD | périmètre libre | E0341 | LE REPLAT | périmètre interdit |
| E0244 | PRE RICHARD | périmètre libre | E0342 | LA CROIX | périmètre libre |
| E0245 | PRE RICHARD | périmètre libre | E0343 | LA CROIX | périmètre libre |
| E0246 | PRE RICHARD | périmètre libre | E0344 | LA CROIX | périmètre libre |
| E0247 | PRE RICHARD | périmètre libre | E0345 | LA CROIX | périmètre interdit |
| E0248 | PRE RICHARD | périmètre libre | E0346 | DE L ETANG | périmètre interdit |
| E0249 | PRE RICHARD | périmètre libre | E0348 | LES DARNES | périmètre libre |
| E0251 | COTE RATEL | périmètre libre | E0349 | LES DARNES | périmètre libre |
| E0252 | COTE RATEL | périmètre interdit | E0353 | DES RONZERETTES | périmètre interdit |
| E0254 | COTE RATEL | périmètre libre | E0354 | LA CROIX | périmètre libre |
| E0255 | COTE RATEL | périmètre libre | E0355 | PRE RICHARD | périmètre libre |
| E0256 | PIERRE PLATE | périmètre libre | E0356 | PRE RICHARD | périmètre libre |
| E0257 | PIERRE PLATE | périmètre libre | E0358 | LA CROIX | périmètre interdit |
| E0258 | POUTAZ | périmètre libre | E0359 | LA CROIX | périmètre interdit |
| E0259 | PIERRE MOLE | périmètre libre | E0360 | DES RONZERETTES | périmètre interdit |
| E0261 | PIERRE MOLE | périmètre libre | E0364 | MOLLARD ALLEMAND | périmètre interdit |
| E0262 | PIERRE MOLE | périmètre libre | E0365 | MONTROND | périmètre libre |
| E0263 | PIERRE MOLE | périmètre libre | E0369 | LES PLANCHES | périmètre libre |
| E0264 | PIERRE MOLE | périmètre libre | E0370 | MONTROND | périmètre libre |
| E0265 | PIERRE MOLE | périmètre libre | E0373 | LA CROIX | périmètre interdit |
| E0266 | LES MARAIS CHAUDS | périmètre libre | E0374 | LES DARNES | périmètre libre |
| E0267 | LES MARAIS CHAUDS | périmètre libre | E0375 | LES DARNES | périmètre libre |
| E0269 | LES MARAIS CHAUDS | périmètre libre | E0376 | LES RONZERETTES | périmètre interdit |
| E0270 | LES MARAIS CHAUDS | périmètre libre | E0377 | LES RONZERETTES | périmètre interdit |
| E0271 | LES MARAIS CHAUDS | périmètre libre | E0378 | LES RONZERETTES | périmètre interdit |
| E0272 | LES MARAIS CHAUDS | périmètre libre | E0379 | LES RONZERETTES | périmètre libre |
| E0277 | GRAND GOUILLAT | périmètre libre | E0380 | LES RONZERETTES | périmètre libre |
| E0282 | GRAND GOUILLAT | périmètre libre | E0381 | LES RONZERETTES | périmètre interdit |
| E0284 | LA PLANCHETTE | périmètre libre | E0382 | LES ARMARIES | périmètre interdit |
| E0286 | MONTROND | périmètre libre | E0383 | LES ARMARIES | périmètre interdit |
| E0287 | MONTROND | périmètre libre | E0384 | LES ARMARIES | périmètre interdit |
| E0288 | PRE RICHARD | périmètre interdit | E0385 | LES ARMARIES | périmètre interdit |
| E0289 | MONTROND | périmètre libre | E0394 | DES RONZERETTES | périmètre interdit |
| E0295 | LA CROIX | périmètre interdit | E0401 | LA CROIX | périmètre interdit |
| E0402 | DES RONZERETTES | périmètre interdit | F0023 | LES TRUCS | périmètre libre |
| E0403 | DES RONZERETTES | périmètre interdit | F0024 | LES TRUCS | périmètre libre |
| E0404 | MONTROND | périmètre libre | F0025 | LES TRUCS | périmètre libre |
| E0405 | DES RONZERETTES | périmètre interdit | F0026 | LES TRUCS | périmètre libre |
| E0406 | DES RONZERETTES | périmètre interdit | F0027 | LES TRUCS | périmètre libre |
| E0407 | PRE PENEY | périmètre libre | F0028 | LES TRUCS | périmètre libre |
| E0408 | PRE PENEY | périmètre libre | F0029 | AUX PINS | périmètre libre |
| E0409 | PRE PENEY | périmètre libre | F0032 | AUX PINS | périmètre libre |
| E0410 | CHAREYRE | périmètre libre | F0033 | AUX PINS | périmètre libre |
| E0411 | CHAREYRE | périmètre libre | F0036 | AUX PINS | périmètre libre |
| E0413 | MONTROND | périmètre libre | F0037 | AUX PINS | périmètre libre |
| E0415 | GRAND GOUILLAT | périmètre libre | F0040 | AUX PINS | périmètre libre |
| E0417 | GRAND GOUILLAT | périmètre libre | F0041 | AUX PINS | périmètre libre |
| E0418 | GRAND GOUILLAT | périmètre libre | F0042 | AUX PINS | périmètre libre |
| E0420 | GRAND GOUILLAT | périmètre libre | F0043 | AUX PINS | périmètre libre |
| E0421 | GRAND GOUILLAT | périmètre libre | F0045 | AUX PINS | périmètre libre |
| E0422 | GRAND GOUILLAT | périmètre libre | F0046 | AUX PINS | périmètre libre |
| E0424 | GRAND GOUILLAT | périmètre libre | F0047 | AUX PINS | périmètre libre |

| | | | | | |
|-------|-----------------|--------------------|-------|----------------------|--------------------|
| E0425 | GRAND GOUILLAT | périmètre libre | F0048 | AUX PINS | périmètre libre |
| E0427 | GRAND GOUILLAT | périmètre libre | F0049 | AUX PINS | périmètre libre |
| E0434 | GRAND GOUILLAT | périmètre libre | F0050 | AUX PINS | périmètre libre |
| E0435 | PIERRE MOLE | périmètre libre | F0051 | AUX PINS | périmètre libre |
| E0436 | PIERRE MOLE | périmètre libre | F0052 | AUX PINS | périmètre libre |
| E0437 | PRE BLOND | périmètre libre | F0053 | AUX PINS | périmètre libre |
| E0438 | MONTROND | périmètre libre | F0054 | AUX PINS | périmètre libre |
| E0439 | GRAND GOUILLAT | périmètre libre | F0055 | AUX PINS | périmètre libre |
| E0440 | DES RONZERETTES | périmètre interdit | F0056 | AUX PINS | périmètre libre |
| E0442 | DES RONZERETTES | périmètre interdit | F0057 | AUX PINS | périmètre libre |
| E0443 | DES RONZERETTES | périmètre interdit | F0058 | AUX PINS | périmètre libre |
| E0444 | DES RONZERETTES | périmètre interdit | F0059 | AUX PINS | périmètre libre |
| E0449 | LA PLANCHETTE | périmètre interdit | F0060 | AUX PINS | périmètre libre |
| E0450 | LA PLANCHETTE | périmètre interdit | F0061 | AUX PINS | périmètre libre |
| E0452 | LA PLANCHETTE | périmètre interdit | F0062 | AUX PINS | périmètre libre |
| E0453 | LA PLANCHETTE | périmètre interdit | F0063 | AUX PINS | périmètre libre |
| E0454 | DES RONZERETTES | périmètre interdit | F0064 | AUX PINS | périmètre libre |
| E0460 | DE L ETANG | périmètre interdit | F0065 | AUX PINS | périmètre libre |
| F0001 | LES TRUCS | périmètre libre | F0066 | AUX PINS | périmètre libre |
| F0002 | LES TRUCS | périmètre libre | F0067 | LES SEIGLIERES | périmètre libre |
| F0003 | LES TRUCS | périmètre libre | F0068 | LES SEIGLIERES | périmètre libre |
| F0004 | LES TRUCS | périmètre interdit | F0069 | LES SEIGLIERES | périmètre libre |
| F0005 | LES TRUCS | périmètre interdit | F0070 | LES SEIGLIERES | périmètre interdit |
| F0006 | LES TRUCS | périmètre interdit | F0071 | LES SEIGLIERES | périmètre interdit |
| F0007 | LES TRUCS | périmètre libre | F0072 | LES SEIGLIERES | périmètre libre |
| F0008 | LES TRUCS | périmètre libre | F0073 | LES SEIGLIERES | périmètre libre |
| F0009 | LES TRUCS | périmètre libre | F0074 | LES SEIGLIERES | périmètre libre |
| F0010 | LES TRUCS | périmètre libre | F0075 | LANGELAS | périmètre libre |
| F0011 | LES TRUCS | périmètre libre | F0076 | LANGELAS | périmètre libre |
| F0012 | LES TRUCS | périmètre libre | F0077 | LANGELAS | périmètre libre |
| F0013 | LES TRUCS | périmètre libre | F0078 | LANGELAS | périmètre libre |
| F0014 | LES TRUCS | périmètre libre | F0079 | LANGELAS | périmètre libre |
| F0015 | LES TRUCS | périmètre libre | F0081 | LES CHAVANAIS | périmètre libre |
| F0016 | LES TRUCS | périmètre libre | F0082 | LES CHAVANAIS | périmètre libre |
| F0017 | LES TRUCS | périmètre libre | F0083 | LES CHAVANAIS | périmètre libre |
| F0018 | LES TRUCS | périmètre libre | F0084 | LES CHAVANAIS | périmètre libre |
| F0019 | LES TRUCS | périmètre libre | F0085 | LES CHAVANAIS | périmètre libre |
| F0020 | LES TRUCS | périmètre libre | F0086 | LES CHAVANAIS | périmètre libre |
| F0021 | LES TRUCS | périmètre libre | F0087 | LES CHAVANAIS | périmètre libre |
| F0022 | LES TRUCS | périmètre libre | F0088 | LES CHAVANAIS | périmètre libre |
| F0089 | LES CHAVANAIS | périmètre libre | G0013 | COTE ENVERSE | périmètre libre |
| F0090 | LES CHAVANAIS | périmètre libre | G0014 | COTE ENVERSE | périmètre libre |
| F0091 | LES CHAVANAIS | périmètre interdit | G0015 | COTE ENVERSE | périmètre libre |
| F0092 | LES CHAVANAIS | périmètre libre | G0016 | COTE ENVERSE | périmètre libre |
| F0093 | LES CHAVANAIS | périmètre libre | G0017 | COTE ENVERSE | périmètre libre |
| F0094 | LES CHAVANAIS | périmètre libre | G0018 | LES ARGOUX | périmètre libre |
| F0095 | LES CHAVANAIS | périmètre libre | G0019 | LES ARGOUX | périmètre libre |
| F0096 | LES CHAVANAIS | périmètre libre | G0020 | LES ARGOUX | périmètre libre |
| F0097 | LES CHAVANAIS | périmètre libre | G0021 | LES ARGOUX | périmètre libre |
| F0098 | LES CHAVANAIS | périmètre libre | G0022 | L OURSIERE | périmètre libre |
| F0099 | LES CHAVANAIS | périmètre libre | G0023 | L OURSIERE | périmètre libre |
| F0100 | LES CHAVANAIS | périmètre libre | G0024 | L OURSIERE | périmètre libre |
| F0101 | LES CHAVANAIS | périmètre libre | G0025 | L OURSIERE | périmètre libre |
| F0102 | LES CHAVANAIS | périmètre libre | G0026 | LE GRAND DESSEUILLET | périmètre libre |
| F0103 | LES CHAVANAIS | périmètre libre | G0027 | LE GRAND DESSEUILLET | périmètre libre |
| F0104 | LES CHAVANAIS | périmètre libre | G0028 | LE GRAND DESSEUILLET | périmètre libre |

| | | | | | |
|-------|---------------------|--------------------|-------|----------------------------|-----------------------------|
| F0105 | LES CHAVANAIS | périmètre libre | G0029 | LE GRAND DESSEUILLET | périmètre libre |
| F0106 | LES CHAVANAIS | périmètre libre | G0030 | LE GRAND DESSEUILLET | périmètre libre et interdit |
| F0107 | LES CHAVANAIS | périmètre interdit | G0031 | LE GRAND DESSEUILLET | périmètre interdit |
| F0108 | LES CHAVANAIS | périmètre libre | G0032 | LE MARAIS | périmètre interdit |
| F0109 | LA BRUYERE | périmètre libre | G0033 | LE MARAIS | périmètre interdit |
| F0110 | LA BRUYERE | périmètre libre | G0034 | LE MARAIS | périmètre interdit |
| F0111 | LA BRUYERE | périmètre libre | G0035 | LE MARAIS | périmètre interdit |
| F0112 | LA BRUYERE | périmètre libre | G0036 | LE MARAIS | périmètre libre |
| F0113 | LA BRUYERE | périmètre libre | G0037 | LE MARAIS | périmètre libre |
| F0114 | LA BRUYERE | périmètre libre | G0038 | LE MARAIS | périmètre libre |
| F0115 | LA BRUYERE | périmètre libre | G0039 | LE MARAIS | périmètre libre |
| F0116 | LA BRUYERE | périmètre libre | G0040 | LE MARAIS | périmètre libre |
| F0117 | CHAMBREY | périmètre libre | G0041 | LES CHAUMES | périmètre libre |
| F0118 | CHAMBREY | périmètre interdit | G0042 | LES CLOTS | périmètre libre |
| F0119 | CHAMBREY | périmètre interdit | G0043 | LES CLOTS | périmètre libre |
| F0120 | CHAMBREY | périmètre interdit | G0044 | LES CLOTS | périmètre libre |
| F0121 | CHAMBREY | périmètre interdit | G0045 | LES CLOTS | périmètre libre |
| F0122 | DES BUISSONS | périmètre interdit | G0046 | LES CLOTS | périmètre libre |
| F0123 | AUX PINS | périmètre libre | G0047 | L AIGUILLE | périmètre libre |
| F0124 | AUX PINS | périmètre libre | G0048 | L AIGUILLE | périmètre libre |
| F0125 | AUX PINS | périmètre libre | G0049 | LES RAMETTES | périmètre libre |
| F0126 | AUX PINS | périmètre libre | G0050 | LES RAMETTES | périmètre libre |
| F0127 | AUX PINS | périmètre libre | G0051 | LES RAMETTES | périmètre libre |
| F0128 | AUX PINS | périmètre libre | G0052 | LES RAMETTES | périmètre libre |
| F0129 | AUX PINS | périmètre libre | G0053 | LA PETITE RESERVE | périmètre libre |
| F0130 | AUX PINS | périmètre libre | G0054 | LA PETITE RESERVE | périmètre libre |
| F0131 | AUX PINS | périmètre libre | G0055 | LA PETITE RESERVE | périmètre libre |
| F0132 | AUX PINS | périmètre libre | G0056 | LA PETITE RESERVE | périmètre libre |
| F0133 | AUX PINS | périmètre libre | G0058 | CABANE SONAILLE | périmètre libre |
| F0134 | AUX PINS | périmètre libre | G0060 | LE RAFOUR | périmètre libre |
| F0135 | AUX PINS | périmètre libre | G0099 | LE CHATELARD | périmètre libre |
| F0136 | AUX PINS | périmètre libre | G0100 | LE CHATELARD | périmètre libre |
| G0001 | COTANAS | périmètre libre | G0101 | REGNIER | périmètre libre |
| G0002 | COTANAS | périmètre libre | G0102 | REGNIER | périmètre libre |
| G0003 | COMBE BOUVET | périmètre libre | G0104 | L OURTIAT | périmètre libre |
| G0004 | COMBE BOUVET | périmètre libre | G0105 | L OURTIAT | périmètre libre |
| G0006 | LA GRANDE RESERVE | périmètre libre | G0106 | L OURTIAT | périmètre libre |
| G0007 | LA GRANDE RESERVE | périmètre libre | G0107 | LE CHOUREY | périmètre libre |
| G0008 | LA GRANDE RESERVE | périmètre libre | G0108 | LE CHOUREY | périmètre libre |
| G0010 | DRAYE DU BIERS | périmètre libre | G0109 | LE CHOUREY | périmètre libre |
| G0011 | DRAYE DU BIERS | périmètre libre | G0110 | LE CHOUREY | périmètre libre |
| G0012 | COTE ENVERSE | périmètre libre | G0111 | LE CHOUREY | périmètre libre |
| G0112 | LE CHOUREY | périmètre libre | H0036 | LES RAJASSES ET LES BARRET | périmètre libre |
| G0113 | LE RAFOUR DU MARAIS | périmètre libre | H0037 | LES CHORERS | périmètre libre |
| G0115 | LE MARAIS | périmètre libre | H0038 | LES CHORERS | périmètre libre |
| G0143 | L INFERNEY | périmètre libre | H0039 | VERENON | périmètre libre |
| G0145 | DRAYE DU BIERS | périmètre libre | H0041 | VERENON | périmètre libre |
| G0146 | DRAYE DU BIERS | périmètre libre | H0043 | BADINIÈRE | périmètre libre |
| G0147 | DRAYE DU BIERS | périmètre libre | H0044 | BADINIÈRE | périmètre libre |
| G0149 | LE RAFOUR | périmètre libre | H0045 | BADINIÈRE | périmètre libre |
| G0150 | LE RAFOUR | périmètre libre | H0046 | BADINIÈRE | périmètre libre |
| G0154 | L INFERNEY | périmètre libre | H0047 | PRE MASSOT | périmètre libre |
| G0157 | LA GRANDE AIGUILLE | périmètre libre | H0048 | PRE MASSOT | périmètre libre |
| G0158 | LA BALME | périmètre libre | H0049 | PRE MASSOT | périmètre libre |

| | | | | | |
|-------|----------------------------|--------------------|-------|---------------------------|--------------------|
| G0161 | LA BALME | périmètre libre | H0050 | PRE MASSOT | périmètre libre |
| G0163 | BOIS DES AGNEAUX | périmètre libre | H0051 | PRE MASSOT | périmètre libre |
| G0166 | BOIS DES AGNEAUX | périmètre libre | H0052 | PRE MASSOT | périmètre libre |
| G0168 | BOIS DES AGNEAUX | périmètre libre | H0053 | LA GORGE ET COTE DE L ANE | périmètre libre |
| G0169 | BOIS DES AGNEAUX | périmètre libre | H0054 | LA GORGE ET COTE DE L ANE | périmètre libre |
| G0171 | BOIS DES AGNEAUX | périmètre libre | H0055 | LA GORGE ET COTE DE L ANE | périmètre libre |
| G0173 | BOIS DES AGNEAUX | périmètre libre | H0056 | LA DERIPEE | périmètre libre |
| G0176 | REGNIER | périmètre libre | H0057 | LA DERIPEE | périmètre libre |
| G0178 | LA GRANDE RESERVE | périmètre libre | H0058 | LA DERIPEE | périmètre libre |
| G0179 | LA GRANDE RESERVE | périmètre libre | H0059 | LA DERIPEE | périmètre libre |
| G0180 | LA GRANDE RESERVE | périmètre libre | H0060 | LA DERIPEE | périmètre libre |
| G0181 | LA GRANDE RESERVE | périmètre libre | H0062 | LES BURINES | périmètre libre |
| G0182 | LA GRANDE RESERVE | périmètre libre | H0063 | LES BURINES | périmètre libre |
| G0183 | LA GRANDE RESERVE | périmètre libre | H0064 | LES BURINES | périmètre libre |
| G0184 | LA PETITE RESERVE | périmètre libre | H0065 | LES BURINES | périmètre libre |
| G0185 | LA PETITE RESERVE | périmètre libre | H0066 | PALLETOUT | périmètre libre |
| H0001 | AU CHAIX | périmètre libre | H0067 | PALLETOUT | périmètre libre |
| H0002 | AU CHAIX | périmètre libre | H0068 | PALLETOUT | périmètre libre |
| H0003 | AU CHAIX | périmètre libre | H0069 | PALLETOUT | périmètre libre |
| H0004 | AU CHAIX | périmètre libre | H0070 | PALLETOUT | périmètre libre |
| H0005 | AU CHAIX | périmètre libre | H0071 | PALLETOUT | périmètre libre |
| H0006 | AU CHAIX | périmètre libre | H0072 | PALLETOUT | périmètre libre |
| H0007 | AU CHAIX | périmètre libre | H0073 | PALLETOUT | périmètre libre |
| H0008 | AU CHAIX | périmètre libre | H0074 | PALLETOUT | périmètre libre |
| H0009 | AU CHAIX | périmètre libre | H0075 | LES FONTENETTES | périmètre libre |
| H0010 | AU CHAIX | périmètre libre | H0076 | LES FONTENETTES | périmètre libre |
| H0011 | AU CHAIX | périmètre libre | H0077 | LES FONTENETTES | périmètre libre |
| H0012 | AU CHAIX | périmètre libre | H0078 | AU BIT | périmètre libre |
| H0013 | AU CHAIX | périmètre libre | H0080 | AU BIT | périmètre libre |
| H0014 | AU CHAIX | périmètre libre | H0081 | AU BIT | périmètre libre |
| H0015 | AU CHAIX | périmètre libre | H0082 | AU BIT | périmètre interdit |
| H0016 | AU CHAIX | périmètre libre | H0083 | AU BIT | périmètre interdit |
| H0017 | AU CHAIX | périmètre libre | H0088 | LES REPOSES | périmètre libre |
| H0018 | AU CHAIX | périmètre libre | H0089 | LES REPOSES | périmètre libre |
| H0019 | AU CHAIX | périmètre libre | H0090 | LES REPOSES | périmètre libre |
| H0025 | AU CHAIX | périmètre libre | H0091 | LES REPOSES | périmètre interdit |
| H0026 | AU CHAIX | périmètre libre | H0092 | LES REPOSES | périmètre libre |
| H0027 | AU CHAIX | périmètre libre | H0093 | LES REPOSES | périmètre libre |
| H0028 | AU CHAIX | périmètre libre | H0094 | LES REPOSES | périmètre libre |
| H0029 | AU CHAIX | périmètre libre | H0095 | LES REPOSES | périmètre libre |
| H0030 | AU CHAIX | périmètre libre | H0096 | LES REPOSES | périmètre interdit |
| H0031 | AU CHAIX | périmètre libre | H0097 | LES REPOSES | périmètre interdit |
| H0032 | AU CHAIX | périmètre libre | H0098 | LES REPOSES | périmètre interdit |
| H0033 | AU CHAIX | périmètre libre | H0099 | LES REPOSES | périmètre interdit |
| H0034 | LES RAJASSES ET LES BARRET | périmètre libre | H0100 | LES REPOSES | périmètre interdit |
| H0035 | LES RAJASSES ET LES BARRET | périmètre libre | H0101 | LES REPOSES | périmètre libre |
| H0102 | LES REPOSES | périmètre libre | I0044 | AUX EMANDOLS | périmètre libre |
| H0103 | LES REPOSES | périmètre libre | I0045 | AUX EMANDOLS | périmètre libre |
| H0104 | PALLETOUT | périmètre libre | I0046 | SAN VALLEY | périmètre libre |
| H0105 | VERENON | périmètre libre | I0047 | SAN VALLEY | périmètre libre |
| H0106 | AU CHAIX | périmètre interdit | I0048 | SAN VALLEY | périmètre libre |
| H0107 | AU CHAIX | périmètre interdit | I0049 | SAN VALLEY | périmètre libre |

| | | | | | |
|-------|-----------------------|-----------------------------|-------|-----------------------|--------------------|
| H0108 | AU CHAIX | périmètre interdit | I0050 | SAN VALLEY | périmètre interdit |
| H0109 | AU CHAIX | périmètre interdit | I0051 | SAN VALLEY | périmètre interdit |
| H0110 | AU CHAIX | périmètre interdit | I0052 | SAN VALLEY | périmètre interdit |
| H0111 | AU CHAIX | périmètre libre | I0053 | SAN VALLEY | périmètre interdit |
| H0112 | AU BIT | périmètre libre | I0054 | SAN VALLEY | périmètre libre |
| H0113 | AU BIT | périmètre libre | I0055 | SAN VALLEY | périmètre libre |
| H0115 | AU BIT | périmètre libre | I0056 | SAN VALLEY | périmètre libre |
| H0117 | AU BIT | périmètre interdit | I0057 | SAN VALLEY | périmètre interdit |
| H0118 | AU BIT | périmètre interdit | I0058 | SAN VALLEY | périmètre interdit |
| I0001 | LES ALAIRES | périmètre libre | I0059 | SAN VALLEY | périmètre interdit |
| I0002 | LES ALAIRES | périmètre libre | I0060 | SAN VALLEY | périmètre interdit |
| I0003 | LES ALAIRES | périmètre libre | I0061 | SAN VALLEY | périmètre interdit |
| I0004 | LES ALAIRES | périmètre libre | I0062 | SAN VALLEY | périmètre interdit |
| I0005 | LES ALAIRES | périmètre libre | I0063 | SAN VALLEY | périmètre libre |
| I0006 | LES ALAIRES | périmètre libre | I0067 | COTE VERNE | périmètre libre |
| I0007 | LES ALAIRES | périmètre libre | I0068 | COTE VERNE | périmètre libre |
| I0008 | GRAND VIOULET | périmètre interdit | I0069 | COTE VERNE | périmètre libre |
| I0009 | GRAND VIOULET | périmètre interdit | I0070 | COTE VERNE | périmètre libre |
| I0010 | GRAND VIOULET | périmètre interdit | I0071 | COTE VERNE | périmètre libre |
| I0011 | GRAND VIOULET | périmètre interdit et libre | I0072 | COTE VERNE | périmètre libre |
| I0012 | GRAND VIOULET | périmètre libre | I0073 | COTE VERNE | périmètre libre |
| I0013 | GRAND VIOULET | périmètre libre | I0074 | AUX CHARBONNIERES | périmètre libre |
| I0014 | AUX CHARBONNIERES | périmètre libre | I0075 | MALADIERES | périmètre libre |
| I0015 | AUX CHARBONNIERES | périmètre libre | I0076 | LE PLATRE D USEMOUDOT | périmètre libre |
| I0016 | AUX CHARBONNIERES | périmètre interdit | I0077 | LE PLATRE D USEMOUDOT | périmètre libre |
| I0017 | AUX CHARBONNIERES | périmètre interdit | I0078 | AUX EMANDOLS | périmètre libre |
| I0018 | AUX CHARBONNIERES | périmètre libre | I0080 | COTE VERNE | périmètre libre |
| I0019 | MALADIERES | périmètre libre | I0081 | COTE VERNE | périmètre libre |
| I0020 | MALADIERES | périmètre libre | I0082 | COTE VERNE | périmètre libre |
| I0021 | MALADIERES | périmètre libre | I0083 | COTE VERNE | périmètre libre |
| I0022 | MALADIERES | périmètre libre | I0084 | SAN VALLEY | périmètre libre |
| I0023 | MALADIERES | périmètre libre | I0085 | SAN VALLEY | périmètre interdit |
| I0024 | MALADIERES | périmètre libre | | | |
| I0025 | MALADIERES | périmètre libre | | | |
| I0026 | MALADIERES | périmètre libre | | | |
| I0027 | MALADIERES | périmètre libre | | | |
| I0028 | MALADIERES | périmètre libre | | | |
| I0029 | MALADIERES | périmètre libre | | | |
| I0030 | MALADIERES | périmètre libre | | | |
| I0031 | MALADIERES | périmètre libre | | | |
| I0032 | LE PLATRE D USEMOUDOT | périmètre libre | | | |
| I0033 | LE PLATRE D USEMOUDOT | périmètre libre | | | |
| I0034 | LE PLATRE D USEMOUDOT | périmètre libre | | | |
| I0035 | LE PLATRE D USEMOUDOT | périmètre libre | | | |
| I0036 | LE PLATRE D USEMOUDOT | périmètre libre | | | |
| I0037 | LE PLATRE D USEMOUDOT | périmètre libre | | | |
| I0038 | LE PLATRE D USEMOUDOT | périmètre libre | | | |
| I0039 | LE PLATRE D USEMOUDOT | périmètre libre | | | |
| I0040 | LE PLATRE D USEMOUDOT | périmètre libre | | | |
| I0041 | LE PLATRE D USEMOUDOT | périmètre libre | | | |
| I0042 | LE PLATRE D USEMOUDOT | périmètre libre | | | |
| I0043 | LE PLATRE D USEMOUDOT | périmètre libre | | | |

**

Politique : Logement

Programme : Aménagement foncier

Opération : Actions foncières

Approbation de la réglementation des boisements de la commune du Moutaret

Extrait des décisions de la commission permanente du 23 octobre 2015

dossier n° 2015 C10 C 11 37

Dépôt en Préfecture le : 05 nov 2015

La commission permanente,

Vu la loi n°2005-157 du 23 février 2005 relative au développement des territoires ruraux et son décret d'application n°2006-394 du 30 mars 2006 ;

Vu les dispositions du Titre II du Livre 1^{er} du Code rural et de la pêche maritime relatif à l'aménagement foncier, notamment les dispositions des articles L.126-1, L.126-2 et R.126-1 à R.126-11 ;

Vu la délibération de cadrage adoptée par l'Assemblée départementale en date du 21 octobre 2010 ;

Vu le projet de réglementation des boisements proposé par la commission communale d'aménagement foncier (CCAF) du Moutaret dans sa séance du 18 décembre 2013 et approuvé par la Commission permanente du Conseil général de l'Isère lors de sa séance du 24 janvier 2014 ;

Vu le rapport et les conclusions du commissaire enquêteur en date du 6 décembre 2014 ;

Vu les avis de la commune du Moutaret en date du 19 janvier 2015, de la Chambre Départementale de l'Agriculture en date du 4 février 2015 et du Centre Régional de la Propriété Forestière Rhône-Alpes en date du 2 avril 2015 ;

Vu la délibération de l'Assemblée départementale en date du 23 octobre 2015 relative à la délégation à la Commission permanente pour la mise en œuvre des procédures d'aménagement foncier ;

Vu le rapport du Président du Conseil départemental n° 2015 C 10 C 11 37,

Vu l'avis de la commission déplacements, routes, habitat, environnement, équipement des territoires, numérique,

Décide

Article 1 :

Renouvellement

L'arrêté préfectoral n°98-6580 du 5 octobre 1998 relatif à la réglementation des boisements de la commune du Moutaret est remplacé par la présente délibération.

Article 2 :

Périmètres

L'ensemble du territoire communal est divisé en trois périmètres définis par référence aux documents cadastraux de la commune annexés au présent arrêté :

Un périmètre libre (en vert sur la carte) : il n'y a pas de prescription dans le périmètre libre au titre de la réglementation des boisements. Toute plantation doit respecter les distances de recul prévues par l'article 671 du Code civil.

Un périmètre interdit (en rouge sur la carte) : tous semis, plantations et replantations après coupe rase d'essences forestières, sont interdits.

Un périmètre réglementé (en jaune sur la carte) : dans ce périmètre, les semis, plantations ou replantations après coupe rase d'essences forestières sont autorisées avec l'obligation de respecter les distances de recul suivantes :

-Par rapport aux fonds agricoles voisins non boisés : la distance minimale de recul à respecter, lorsque le fonds voisin est une parcelle agricole, devra être de 20 mètres.

-Par rapport à la voirie publique départementale ou communale ou rurale : la distance minimale de recul à respecter, à partir de la limite des dépendances du domaine public, est de 4 mètres.

-Par rapport aux habitations et zones de loisirs : la distance minimale de recul à respecter, lorsque le fonds voisin est une habitation ou une zone de loisirs, est de 50 mètres par rapport au mur de l'habitation.

-Par rapport aux berges d'un cours d'eau : aucune distance minimale de recul au titre de la réglementation des boisements n'est préconisée et seule la législation en vigueur devra être respectée.

Si le fond voisin est déjà boisé, la distance de recul est de 2 mètres minimum.

Dans le périmètre réglementé, en cas de semis, plantation ou replantation, il n'y a pas de distinction entre les différentes essences forestières concernant les distances de recul.

La liste des parcelles cadastrales comprises dans les 3 périmètres ainsi que la carte communale des périmètres figurent en annexe. En cas d'incohérence entre la liste des parcelles et la carte des périmètres, la carte fait foi.

La durée de validité du périmètre interdit est de 15 ans à compter de la publication de la présente délibération. A l'issue de ces 15 ans, le périmètre interdit devient d'office un périmètre réglementé.

Le périmètre réglementé est valable jusqu'à la révision de la réglementation des boisements avec les distances de recul mentionnées ci-dessus.

Dans tous les périmètres, l'entretien des bandes de recul est à la charge du propriétaire.

Article 3 :

Éléments exclus de la réglementation

Les éléments suivants sont exclus de la réglementation des boisements :

- les habitations et les parcs ou jardins attenants,
- les vergers (y compris les truffières),
- les haies champêtres ou les haies de type agro-forestier,
- les arbres isolés,
- les plantations anti-congères et les plantations réalisées dans le cadre d'un aménagement foncier (inter)communal ou dans le cadre d'un projet communal (ou associatif) d'intérêt collectif.

Article 4 :

Sapins de Noël

Les semis, plantations ou replantations de sapins de Noël, tels que définis dans le décret n°2003-285 du 24 mars 2003, ne sont pas soumis aux interdictions et réglementations des boisements. Cependant, tous semis, plantations ou replantations de sapins de Noël restent soumis à déclaration auprès du Conseil départemental (article R.126-8-1 du code rural et de la pêche maritime).

Article 5 :

Replantation après coupe rase

Les interdictions ou réglementation après coupes rases ne peuvent s'appliquer qu'à des parcelles isolées ou à des parcelles rattachées à un massif d'une superficie inférieure à 1 hectare pour les peupleraies ou 4 hectares pour les autres peuplements.

Cette mesure ne concerne que les parcelles boisées incluses dans les périmètres interdits ou réglementés.

| | Dans les périmètres interdits | Dans les périmètres réglementés |
|---------------------------------------|--|---|
| Parcelle boisée isolée | Après une coupe rase, on ne replante pas | Après une coupe rase, on peut replanter en respectant la réglementation |
| Massif en peupleraie < 1 ha | | |
| Massif autres bois < 4 ha | | |

Quel que soit le périmètre, la reconstitution des boisements après coupe rase ne peut être interdite lorsque les boisements sont classés à conserver ou à protéger en application de l'article L.130-1 du code de l'urbanisme ou lorsque le maintien de la destination forestière est nécessaire pour un des motifs énumérés à l'article L.311-3 du code forestier.

Article 6 :

Dispositions particulières

Chaque périmètre ne comprend que des parcelles cadastrales entières. Il n'a donc pas été procédé à des divisions de parcelles lorsqu'une parcelle cadastrale avait une utilisation mixte (forestière et

agricole par exemple). Le périmètre dans lequel se trouve une parcelle d'utilisation mixte a été défini par la CCAF à partir de son utilisation principale. En vertu de la délibération cadre du Conseil général du 21 octobre 2010, la reconstitution après coupe rase des parties boisées de ces parcelles ne peut être interdite lorsque ces boisements constituent ou sont attenants à un massif boisé de plus de 4 hectares ou à une peupleraie de plus de 1 hectare.

Article 7 :

Procédure

Tout propriétaire qui veut procéder à des semis, plantations et replantations d'essences forestières au sein du périmètre réglementé doit en faire la demande d'autorisation préalable auprès du Conseil départemental, par l'intermédiaire du Maire du Moutaret, à partir d'un imprimé disponible en mairie ou au Conseil départemental.

En cas de non réponse à l'expiration d'un délai de 3 mois, le demandeur peut procéder au semis, à la plantation ou replantation envisagé pendant 5 ans à compter de cette date.

Article 8 :

Approbation et diffusion

La présente délibération sera affichée pendant quinze jours au moins en mairie du Moutaret et fera l'objet d'un avis publié dans un journal local diffusé dans tout le département. Elle sera insérée au recueil des actes administratifs du Département.

La réglementation des boisements sera exécutoire et les mesures transitoires édictées par délibération de la commission permanente du Conseil général en date du 28 juin 2013 seront caduques après les dernières mesures de publicité.

Le Directeur général des services du Département de l'Isère et le Maire de la commune du Touvet sont chargés, chacun en ce qui le concerne, de l'exécution de la présente délibération.

Article 9 :

Recours

La présente délibération peut être contestée dans un délai de deux mois à compter de sa publication. Un tel recours contentieux devra être déposé devant le Tribunal administratif de Grenoble, sis 2, place de Verdun - 38000 Grenoble. Dans ce même délai, la présente délibération pourra également être l'objet d'un recours gracieux auprès de Monsieur le Président du Département de l'Isère, cette démarche suspendant le délai du recours contentieux.

Annexe

Approbation de la réglementation des boisements de la commune du Moutaret

CARTE DES PERIMETRES

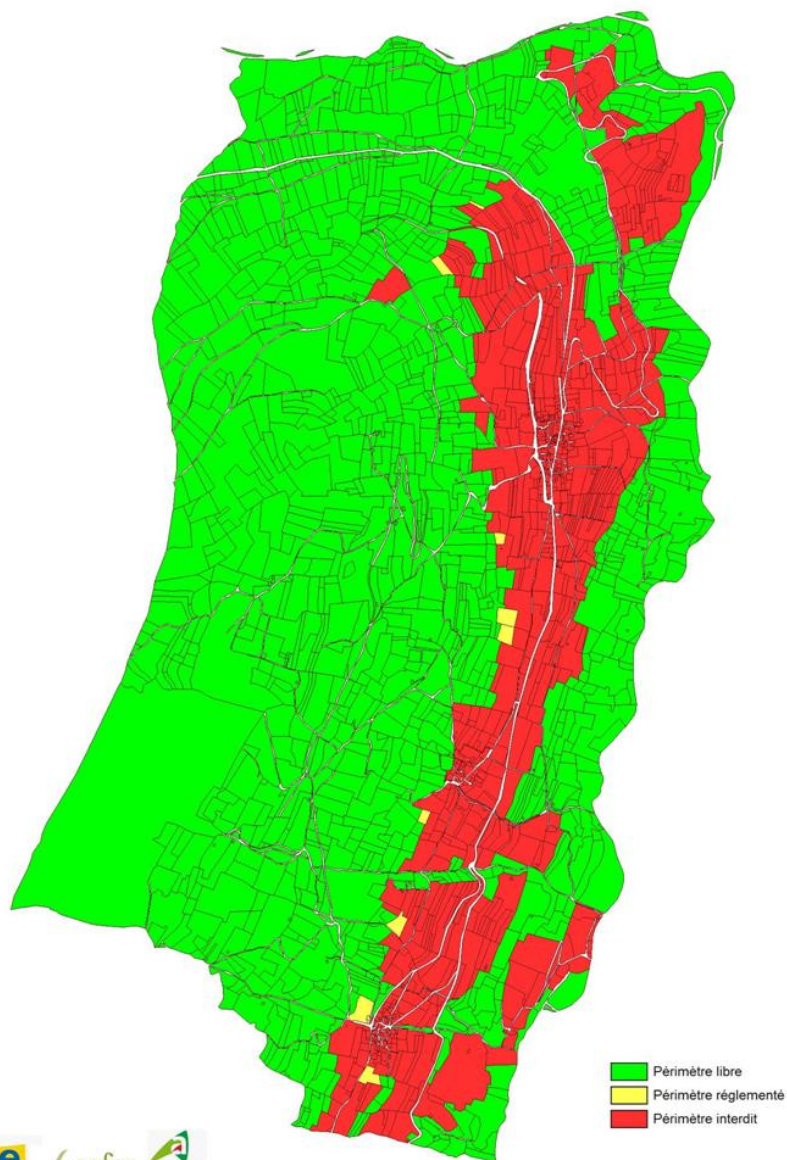

Révision de la réglementation de boisement

Le Moutaret

| Parcelle | Lieu-dit | Périmètre affecté | Parcelle | Lieu-dit | Périmètre affecté |
|----------|----------------------|-------------------|----------|----------|--------------------|
| A0001 | L ISLE DES TARDIVAUX | Périmètre libre | A0064 | COTANTIN | Périmètre libre |
| A0002 | L ISLE DES TARDIVAUX | Périmètre libre | A0065 | COTANTIN | Périmètre interdit |
| A0003 | L ISLE DES TARDIVAUX | Périmètre libre | A0066 | COTANTIN | Périmètre interdit |
| A0004 | L ISLE DES TARDIVAUX | Périmètre libre | A0067 | COTANTIN | Périmètre interdit |
| A0005 | L ISLE DES TARDIVAUX | Périmètre libre | A0068 | COTANTIN | Périmètre libre |
| A0006 | L ISLE DES TARDIVAUX | Périmètre libre | A0069 | COTANTIN | Périmètre libre |
| A0007 | L ISLE DES TARDIVAUX | Périmètre libre | A0070 | COTANTIN | Périmètre libre |
| A0008 | L ISLE DES TARDIVAUX | Périmètre libre | A0071 | COTANTIN | Périmètre libre |
| A0009 | L ISLE DES TARDIVAUX | Périmètre libre | A0072 | COTANTIN | Périmètre libre |
| A0010 | L ISLE DES TARDIVAUX | Périmètre libre | A0073 | COTANTIN | Périmètre libre |
| A0011 | L ISLE DES TARDIVAUX | Périmètre libre | A0074 | COTANTIN | Périmètre interdit |
| A0012 | L ISLE DES TARDIVAUX | Périmètre libre | A0075 | COTANTIN | Périmètre interdit |

| | | | | | |
|-------|----------------------|--------------------|-------|--------------|--------------------|
| A0013 | L ISLE DES TARDIVAUX | Périmètre libre | A0076 | COTANTIN | Périmètre interdit |
| A0014 | L ISLE DES TARDIVAUX | Périmètre libre | A0077 | FREMIGIER | Périmètre libre |
| A0015 | L ISLE DES TARDIVAUX | Périmètre libre | A0078 | FREMIGIER | Périmètre interdit |
| A0016 | L ISLE DES TARDIVAUX | Périmètre libre | A0079 | FREMIGIER | Périmètre libre |
| A0017 | L ISLE DES TARDIVAUX | Périmètre libre | A0080 | FREMIGIER | Périmètre interdit |
| A0018 | L ISLE DES TARDIVAUX | Périmètre libre | A0081 | FREMIGIER | Périmètre libre |
| A0019 | L ISLE DES TARDIVAUX | Périmètre libre | A0082 | FREMIGIER | Périmètre libre |
| A0020 | L ISLE DES TARDIVAUX | Périmètre libre | A0083 | FREMIGIER | Périmètre libre |
| A0021 | L ISLE DES TARDIVAUX | Périmètre libre | A0084 | FREMIGIER | Périmètre libre |
| A0022 | FREGNET | Périmètre libre | A0085 | FREMIGIER | Périmètre libre |
| A0023 | FREGNET | Périmètre libre | A0086 | FREMIGIER | Périmètre libre |
| A0024 | FREGNET | Périmètre libre | A0087 | FREMIGIER | Périmètre libre |
| A0025 | FREGNET | Périmètre libre | A0088 | FREMIGIER | Périmètre libre |
| A0026 | FREGNET | Périmètre libre | A0089 | FREMIGIER | Périmètre libre |
| A0027 | FREGNET | Périmètre libre | A0090 | FREMIGIER | Périmètre libre |
| A0028 | FREGNET | Périmètre interdit | A0091 | FREMIGIER | Périmètre libre |
| A0029 | FREGNET | Périmètre libre | A0092 | L ISLE | Périmètre libre |
| A0030 | FREGNET | Périmètre interdit | A0093 | L ISLE | Périmètre libre |
| A0031 | FREGNET | Périmètre interdit | A0094 | L ISLE | Périmètre libre |
| A0032 | FREGNET | Périmètre libre | A0095 | L ISLE | Périmètre libre |
| A0033 | FREGNET | Périmètre interdit | A0096 | L ISLE | Périmètre libre |
| A0034 | FREGNET | Périmètre libre | A0097 | L ISLE | Périmètre libre |
| A0035 | AUX SARAY | Périmètre libre | A0098 | AVEZ LE PLAN | Périmètre libre |
| A0036 | AUX SARAY | Périmètre libre | A0099 | AVEZ LE PLAN | Périmètre libre |
| A0037 | AUX SARAY | Périmètre libre | A0100 | AVEZ LE PLAN | Périmètre interdit |
| A0038 | AUX SARAY | Périmètre libre | A0101 | AVEZ LE PLAN | Périmètre interdit |
| A0039 | L ISLE PLAINE | Périmètre libre | A0102 | AVEZ LE PLAN | Périmètre interdit |
| A0040 | L ISLE PLAINE | Périmètre libre | A0103 | AVEZ LE PLAN | Périmètre interdit |
| A0041 | L ISLE PLAINE | Périmètre libre | A0104 | AVEZ LE PLAN | Périmètre interdit |
| A0042 | L ISLE PLAINE | Périmètre libre | A0105 | AVEZ LE PLAN | Périmètre interdit |
| A0043 | L ISLE PLAINE | Périmètre libre | A0106 | AVEZ LE PLAN | Périmètre interdit |
| A0044 | L ISLE PLAINE | Périmètre libre | A0107 | AVEZ LE PLAN | Périmètre interdit |
| A0045 | L ISLE PLAINE | Périmètre libre | A0108 | AVEZ LE PLAN | Périmètre interdit |
| A0046 | L ISLE PLAINE | Périmètre libre | A0109 | AVEZ LE PLAN | Périmètre interdit |
| A0047 | L ISLE PLAINE | Périmètre libre | A0110 | AVEZ LE PLAN | Périmètre interdit |
| A0048 | L ISLE PLAINE | Périmètre libre | A0111 | AVEZ LE PLAN | Périmètre interdit |
| A0049 | L ISLE PLAINE | Périmètre libre | A0112 | AVEZ LE PLAN | Périmètre interdit |
| A0050 | L ISLE PLAINE | Périmètre libre | A0113 | AVEZ LE PLAN | Périmètre interdit |
| A0051 | COTANTIN | Périmètre libre | A0114 | AVEZ LE PLAN | Périmètre interdit |
| A0052 | COTANTIN | Périmètre libre | A0115 | AVEZ LE PLAN | Périmètre interdit |
| A0054 | COTANTIN | Périmètre interdit | A0116 | AVEZ LE PLAN | Périmètre interdit |
| A0055 | COTANTIN | Périmètre interdit | A0117 | AVEZ LE PLAN | Périmètre interdit |
| A0056 | COTANTIN | Périmètre interdit | A0118 | AVEZ LE PLAN | Périmètre interdit |
| A0057 | L EYRET | Périmètre interdit | A0119 | AVEZ LE PLAN | Périmètre interdit |
| A0058 | COTANTIN | Périmètre libre | A0120 | AVEZ LE PLAN | Périmètre interdit |
| A0059 | COTANTIN | Périmètre libre | A0121 | AVEZ LE PLAN | Périmètre interdit |
| A0060 | COTANTIN | Périmètre libre | A0122 | AVEZ LE PLAN | Périmètre interdit |
| A0061 | COTANTIN | Périmètre libre | A0123 | AVEZ LE PLAN | Périmètre libre |
| A0062 | COTANTIN | Périmètre libre | A0124 | AVEZ LE PLAN | Périmètre interdit |
| A0063 | COTANTIN | Périmètre libre | A0125 | AVEZ LE PLAN | Périmètre interdit |
| A0126 | AVEZ LE PLAN | Périmètre interdit | A0192 | MARMET | Périmètre libre |
| A0127 | AVEZ LE PLAN | Périmètre interdit | A0193 | BATAILLARD | Périmètre libre |
| A0128 | AVEZ LE PLAN | Périmètre libre | A0194 | BATAILLARD | Périmètre libre |
| A0129 | AVEZ LE PLAN | Périmètre interdit | A0195 | BATAILLARD | Périmètre libre |
| A0130 | AVEZ LE PLAN | Périmètre interdit | A0196 | BATAILLARD | Périmètre libre |

| | | | | | |
|-------|--------------|--------------------|-------|---------------|--------------------|
| A0131 | AVEZ LE PLAN | Périmètre interdit | A0197 | BATAILLARD | Périmètre libre |
| A0132 | AVEZ LE PLAN | Périmètre interdit | A0198 | BATAILLARD | Périmètre interdit |
| A0133 | AVEZ LE PLAN | Périmètre interdit | A0199 | BATAILLARD | Périmètre interdit |
| A0137 | AVEZ LE PLAN | Périmètre interdit | A0200 | BATAILLARD | Périmètre interdit |
| A0138 | AVEZ LE PLAN | Périmètre interdit | A0201 | BATAILLARD | Périmètre libre |
| A0139 | AVEZ LE PLAN | Périmètre interdit | A0202 | BATAILLARD | Périmètre interdit |
| A0140 | AVEZ LE PLAN | Périmètre interdit | A0203 | BATAILLARD | Périmètre interdit |
| A0141 | AVEZ LE PLAN | Périmètre interdit | A0204 | BATAILLARD | Périmètre interdit |
| A0142 | AVEZ LE PLAN | Périmètre interdit | A0205 | BATAILLARD | Périmètre libre |
| A0143 | AVEZ LE PLAN | Périmètre interdit | A0206 | BATAILLARD | Périmètre interdit |
| A0144 | AVEZ LE PLAN | Périmètre interdit | A0207 | BATAILLARD | Périmètre interdit |
| A0145 | AVEZ LE PLAN | Périmètre interdit | A0208 | BATAILLARD | Périmètre interdit |
| A0146 | AVEZ LE PLAN | Périmètre interdit | A0209 | BATAILLARD | Périmètre interdit |
| A0147 | AVEZ LE PLAN | Périmètre interdit | A0210 | TERRET | Périmètre libre |
| A0148 | AVEZ LE PLAN | Périmètre interdit | A0211 | TERRET | Périmètre libre |
| A0149 | AVEZ LE PLAN | Périmètre interdit | A0212 | TERRET | Périmètre interdit |
| A0150 | AVEZ LE PLAN | Périmètre libre | A0213 | TERRET | Périmètre libre |
| A0151 | L EYRET | Périmètre libre | A0214 | TERRET | Périmètre libre |
| A0152 | L EYRET | Périmètre libre | A0215 | TERRET | Périmètre libre |
| A0153 | L EYRET | Périmètre libre | A0216 | TERRET | Périmètre libre |
| A0154 | L EYRET | Périmètre libre | A0217 | TERRET | Périmètre libre |
| A0155 | L EYRET | Périmètre libre | A0218 | TERRET | Périmètre libre |
| A0156 | L EYRET | Périmètre libre | A0219 | LA BOURDEYRIE | Périmètre libre |
| A0157 | L EYRET | Périmètre libre | A0220 | LA BOURDEYRIE | Périmètre libre |
| A0159 | L EYRET | Périmètre libre | A0221 | LA BOURDEYRIE | Périmètre libre |
| A0160 | GRAND HEYRET | Périmètre libre | A0222 | LA BOURDEYRIE | Périmètre libre |
| A0161 | GRAND HEYRET | Périmètre libre | A0223 | LA BOURDEYRIE | Périmètre libre |
| A0162 | GRAND HEYRET | Périmètre libre | A0224 | LA BOURDEYRIE | Périmètre libre |
| A0163 | GRAND HEYRET | Périmètre libre | A0225 | LA BOURDEYRIE | Périmètre libre |
| A0164 | GRAND HEYRET | Périmètre libre | A0226 | LA BOURDEYRIE | Périmètre libre |
| A0165 | MARMET | Périmètre interdit | A0227 | TEPPE JEANNE | Périmètre libre |
| A0166 | MARMET | Périmètre interdit | A0228 | TEPPE JEANNE | Périmètre libre |
| A0167 | MARMET | Périmètre libre | A0229 | TEPPE JEANNE | Périmètre libre |
| A0168 | MARMET | Périmètre interdit | A0230 | TEPPE JEANNE | Périmètre libre |
| A0169 | MARMET | Périmètre interdit | A0231 | TEPPE JEANNE | Périmètre libre |
| A0170 | MARMET | Périmètre interdit | A0232 | TEPPE JEANNE | Périmètre libre |
| A0171 | MARMET | Périmètre libre | A0233 | TEPPE JEANNE | Périmètre libre |
| A0172 | MARMET | Périmètre libre | A0234 | TEPPE JEANNE | Périmètre libre |
| A0173 | MARMET | Périmètre interdit | A0235 | TEPPE JEANNE | Périmètre libre |
| A0174 | MARMET | Périmètre interdit | A0236 | TEPPE JEANNE | Périmètre libre |
| A0175 | MARMET | Périmètre interdit | A0237 | TEPPE JEANNE | Périmètre libre |
| A0176 | MARMET | Périmètre interdit | A0238 | TEPPE JEANNE | Périmètre libre |
| A0177 | MARMET | Périmètre libre | A0239 | CHAMP CRUI | Périmètre libre |
| A0178 | MARMET | Périmètre libre | A0240 | CHAMP CRUI | Périmètre libre |
| A0179 | MARMET | Périmètre libre | A0241 | CHAMP CRUI | Périmètre libre |
| A0180 | MARMET | Périmètre libre | A0242 | CHAMP CRUI | Périmètre libre |
| A0181 | MARMET | Périmètre libre | A0243 | CHAMP CRUI | Périmètre libre |
| A0182 | MARMET | Périmètre libre | A0244 | CHAMP CRUI | Périmètre libre |
| A0183 | MARMET | Périmètre interdit | A0245 | CHAMP CRUI | Périmètre libre |
| A0184 | MARMET | Périmètre interdit | A0246 | CHAMP CRUI | Périmètre libre |
| A0185 | MARMET | Périmètre interdit | A0247 | CHAMP CRUI | Périmètre libre |
| A0186 | MARMET | Périmètre interdit | A0248 | CHAMP CRUI | Périmètre libre |
| A0187 | MARMET | Périmètre interdit | A0249 | CHAMP CRUI | Périmètre libre |
| A0188 | MARMET | Périmètre interdit | A0250 | CHAMP CRUI | Périmètre libre |
| A0189 | MARMET | Périmètre interdit | A0251 | CHAMP CRUI | Périmètre libre |
| A0190 | MARMET | Périmètre libre | A0252 | CHAMP CRUI | Périmètre libre |

| | | | | | |
|-------|-----------------|-----------------|--------|-----------------|--------------------|
| A0191 | MARMET | Périmètre libre | A0253 | CHAMP CRUI | Périmètre libre |
| A0254 | CHAMP CRUI | Périmètre libre | A0317 | TARDIVAUX | Périmètre libre |
| A0255 | CHAMP CRUI | Périmètre libre | A0318 | TARDIVAUX | Périmètre libre |
| A0256 | CHAMP CRUI | Périmètre libre | A0319 | TARDIVAUX | Périmètre libre |
| A0257 | CHAUX DE ROBERT | Périmètre libre | A0320 | TARDIVAUX | Périmètre libre |
| A0258 | CHAUX DE ROBERT | Périmètre libre | A0321 | TARDIVAUX | Périmètre libre |
| A0259 | CHAUX DE ROBERT | Périmètre libre | A0322 | TARDIVAUX | Périmètre libre |
| A0260 | CHAUX DE ROBERT | Périmètre libre | A0323 | TARDIVAUX | Périmètre libre |
| A0261 | CHAUX DE ROBERT | Périmètre libre | A0324 | TARDIVAUX | Périmètre libre |
| A0262 | CHAUX DE ROBERT | Périmètre libre | A0325 | TARDIVAUX | Périmètre libre |
| A0263 | CHAUX DE ROBERT | Périmètre libre | A0326 | TARDIVAUX | Périmètre libre |
| A0264 | CHAUX DE ROBERT | Périmètre libre | A0327 | TARDIVAUX | Périmètre libre |
| A0266 | CHAUX DE ROBERT | Périmètre libre | A0328 | AVEZ LE PLAN | Périmètre interdit |
| A0267 | CHAMP RABI | Périmètre libre | A0330 | L EYRET | Périmètre libre |
| A0268 | CHAMP RABI | Périmètre libre | A0331 | MARMET | Périmètre libre |
| A0269 | CHAMP RABI | Périmètre libre | A0332 | TARDIVAUX | Périmètre libre |
| A0270 | CHAMP RABI | Périmètre libre | A0333 | TARDIVAUX | Périmètre libre |
| A0271 | CHAMP RABI | Périmètre libre | A0334 | MARMET | Périmètre libre |
| A0272 | CHAMP RABI | Périmètre libre | A0335 | GRAND HEYRET | Périmètre libre |
| A0273 | CHAMP RABI | Périmètre libre | A0336 | FREGNET | Périmètre libre |
| A0274 | CHAMP RABI | Périmètre libre | A0337 | CHAUX DE ROBERT | Périmètre libre |
| A0275 | CHAMP RABI | Périmètre libre | A0338 | CHAMP CRUI | Périmètre libre |
| A0276 | CHAMP RABI | Périmètre libre | A0339 | FREGNET | Périmètre libre |
| A0277 | CHAMP RABI | Périmètre libre | A0340 | FREMIGIER | Périmètre interdit |
| A0278 | CHAMP RABI | Périmètre libre | A0341 | TARDIVAUX | Périmètre libre |
| A0279 | CHAMP RABI | Périmètre libre | A0342 | TERRET | Périmètre libre |
| A0280 | CHAMP RABI | Périmètre libre | A0343 | LA BOURDEYRIE | Périmètre libre |
| A0281 | COMMUNAZ | Périmètre libre | A0344 | L EYRET | Périmètre libre |
| A0282 | COMMUNAZ | Périmètre libre | A0345 | MARMET | Périmètre libre |
| A0283 | COMMUNAZ | Périmètre libre | A0346 | FREMIGIER | Périmètre libre |
| A0284 | COMMUNAZ | Périmètre libre | A0347 | FREGNET | Périmètre libre |
| A0285 | COMMUNAZ | Périmètre libre | A0348 | FREGNET | Périmètre libre |
| A0286 | COMMUNAZ | Périmètre libre | A0349 | FREGNET | Périmètre libre |
| A0287 | COMMUNAZ | Périmètre libre | A0350 | FREGNET | Périmètre libre |
| A0288 | TARDIVAUX | Périmètre libre | A0351 | FREGNET | Périmètre libre |
| A0289 | TARDIVAUX | Périmètre libre | A0352 | FREMIGIER | Périmètre interdit |
| A0290 | TARDIVAUX | Périmètre libre | A0353 | FREMIGIER | Périmètre libre |
| A0291 | TARDIVAUX | Périmètre libre | A0354 | AVEZ LE PLAN | Périmètre interdit |
| A0292 | TARDIVAUX | Périmètre libre | A0355 | AVEZ LE PLAN | Périmètre interdit |
| A0293 | TARDIVAUX | Périmètre libre | A0356 | AVEZ LE PLAN | Périmètre interdit |
| A0294 | TARDIVAUX | Périmètre libre | A0357 | MARMET | Périmètre libre |
| A0295 | TARDIVAUX | Périmètre libre | A0358 | TERRET | Périmètre libre |
| A0296 | TARDIVAUX | Périmètre libre | A0359 | COMMUNAZ | Périmètre libre |
| A0297 | TARDIVAUX | Périmètre libre | A0360 | COMMUNAZ | Périmètre libre |
| A0298 | TARDIVAUX | Périmètre libre | A0361 | TARDIVAUX | Périmètre libre |
| A0299 | TARDIVAUX | Périmètre libre | A0362 | TARDIVAUX | Périmètre libre |
| A0300 | TARDIVAUX | Périmètre libre | A0363 | TARDIVAUX | Périmètre libre |
| A0301 | TARDIVAUX | Périmètre libre | A0364 | CHAUX DE ROBERT | Périmètre libre |
| A0302 | TARDIVAUX | Périmètre libre | A0365 | CHAUX DE ROBERT | Périmètre libre |
| A0303 | TARDIVAUX | Périmètre libre | A0366 | AVEZ LE PLAN | Périmètre interdit |
| A0304 | TARDIVAUX | Périmètre libre | A0369 | AVEZ LE PLAN | Périmètre interdit |
| A0305 | TARDIVAUX | Périmètre libre | A0372 | AVEZ LE PLAN | Périmètre interdit |
| A0306 | TARDIVAUX | Périmètre libre | AB0001 | MOLLARD ROSSARD | Périmètre interdit |
| A0307 | TARDIVAUX | Périmètre libre | AB0002 | MOLLARD ROSSARD | Périmètre interdit |
| A0308 | TARDIVAUX | Périmètre libre | AB0003 | MOLLARD ROSSARD | Périmètre interdit |

| | | | | | |
|--------|-----------------|--------------------|--------|-----------------|--------------------|
| AB0229 | POIRRIER | Périmètre interdit | AB0300 | MOLLARD RACHARD | Périmètre interdit |
| AB0230 | POIRRIER | Périmètre interdit | AB0301 | MOLLARD RACHARD | Périmètre interdit |
| AB0231 | POIRRIER | Périmètre interdit | AB0302 | MOLLARD RACHARD | Périmètre interdit |
| AB0232 | AU PLAN | Périmètre interdit | AB0303 | MOLLARD RACHARD | Périmètre interdit |
| AB0233 | AU PLAN | Périmètre interdit | AB0304 | MOLLARD RACHARD | Périmètre interdit |
| AB0234 | AU PLAN | Périmètre interdit | AB0305 | MOLLARD RACHARD | Périmètre interdit |
| AB0235 | AU PLAN | Périmètre interdit | AB0306 | LA BATIE | Périmètre libre |
| AB0236 | AU PLAN | Périmètre interdit | AB0307 | LA BATIE | Périmètre libre |
| AB0237 | AU PLAN | Périmètre interdit | AB0308 | LA BATIE | Périmètre interdit |
| AB0238 | AU PLAN | Périmètre interdit | AB0309 | LA BATIE | Périmètre interdit |
| AB0239 | AU PLAN | Périmètre interdit | AB0310 | LA BATIE | Périmètre interdit |
| AB0240 | AU PLAN | Périmètre interdit | AB0311 | LA BATIE | Périmètre interdit |
| AB0241 | AU PLAN | Périmètre interdit | AB0312 | LA BATIE | Périmètre interdit |
| AB0242 | AU PLAN | Périmètre interdit | AB0313 | LA BATIE | Périmètre interdit |
| AB0243 | AU PLAN | Périmètre interdit | AB0315 | LA BATIE | Périmètre interdit |
| AB0244 | AU PLAN | Périmètre interdit | AB0316 | LA BATIE | Périmètre interdit |
| AB0245 | AU PLAN | Périmètre interdit | AB0317 | LA BATIE | Périmètre interdit |
| AB0246 | AU PLAN | Périmètre interdit | AB0318 | LA BATIE | Périmètre interdit |
| AB0250 | AU PLAN | Périmètre interdit | AB0319 | PUISAT | Périmètre interdit |
| AB0252 | AU PLAN | Périmètre interdit | AB0320 | LE VILLAGE | Périmètre interdit |
| AB0255 | AU PLAN | Périmètre interdit | AB0321 | LE VILLAGE | Périmètre interdit |
| AB0256 | AU PLAN | Périmètre interdit | AB0326 | MOLLARD ROSSARD | Périmètre interdit |
| AB0329 | MOLLARD ROSSARD | Périmètre interdit | AB0419 | LE VILLAGE | Périmètre interdit |
| AB0332 | MOLLARD ROSSARD | Périmètre interdit | AB0420 | LE VILLAGE | Périmètre interdit |
| AB0334 | MOLLARD ROSSARD | Périmètre interdit | AB0422 | MOLLARD ROSSARD | Périmètre interdit |
| AB0336 | MOLLARD ROSSARD | Périmètre interdit | AB0424 | LE VILLAGE | Périmètre interdit |
| AB0337 | MOLLARD ROSSARD | Périmètre interdit | AB0425 | LE VILLAGE | Périmètre interdit |
| AB0339 | MOLLARD ROSSARD | Périmètre interdit | AB0426 | LE VILLAGE | Périmètre interdit |
| AB0340 | LE VILLAGE | Périmètre interdit | AB0427 | MOLLARD ROSSARD | Périmètre interdit |
| AB0342 | LE VILLAGE | Périmètre interdit | AB0431 | MOLLARD RACHARD | Périmètre interdit |
| AB0344 | LE VILLAGE | Périmètre interdit | AB0432 | MOLLARD RACHARD | Périmètre interdit |
| AB0346 | MOLLARD ROSSARD | Périmètre interdit | AB0433 | LE VILLAGE | Périmètre interdit |
| AB0347 | LE VILLAGE | Périmètre interdit | AB0434 | LE VILLAGE | Périmètre interdit |
| AB0350 | LE VILLAGE | Périmètre interdit | AB0435 | LE VILLAGE | Périmètre interdit |
| AB0351 | LE VILLAGE | Périmètre interdit | AB0436 | LE VILLAGE | Périmètre interdit |
| AB0356 | LE VILLAGE | Périmètre interdit | AB0442 | MOLLARD ROSSARD | Périmètre interdit |
| AB0357 | LE VILLAGE | Périmètre interdit | AB0444 | PUISAT | Périmètre interdit |
| AB0358 | LE VILLAGE | Périmètre interdit | AB0445 | PUISAT | Périmètre interdit |
| AB0359 | LE VILLAGE | Périmètre interdit | AB0446 | PUISAT | Périmètre interdit |
| AB0360 | LE VILLAGE | Périmètre interdit | AB0447 | PUISAT | Périmètre interdit |
| AB0362 | AU PLAN | Périmètre interdit | AB0449 | LE VILLAGE | Périmètre interdit |
| AB0363 | AU PLAN | Périmètre interdit | AB0450 | LE VILLAGE | Périmètre interdit |
| AB0367 | LE VILLAGE | Périmètre interdit | AB0451 | LE VILLAGE | Périmètre interdit |
| AB0368 | LE VILLAGE | Périmètre interdit | AB0452 | LE VILLAGE | Périmètre interdit |
| AB0371 | LE VILLAGE | Périmètre interdit | AB0454 | LE VILLAGE | Périmètre interdit |
| AB0373 | LE VILLAGE | Périmètre interdit | AB0455 | LE VILLAGE | Périmètre interdit |
| AB0374 | LE VILLAGE | Périmètre interdit | AB0457 | LE VILLAGE | Périmètre interdit |
| AB0375 | LE VILLAGE | Périmètre interdit | AB0470 | LE VILLAGE | Périmètre interdit |
| AB0376 | LE VILLAGE | Périmètre interdit | AB0471 | LE VILLAGE | Périmètre interdit |
| AB0377 | LE VILLAGE | Périmètre interdit | AB0472 | LE VILLAGE | Périmètre interdit |
| AB0378 | LE VILLAGE | Périmètre interdit | AB0473 | LE VILLAGE | Périmètre interdit |
| AB0379 | PUISAT | Périmètre interdit | AB0474 | LE VILLAGE | Périmètre interdit |
| AB0381 | LE VILLAGE | Périmètre interdit | AB0475 | LE VILLAGE | Périmètre interdit |
| AB0382 | LE VILLAGE | Périmètre interdit | AB0476 | LE VILLAGE | Périmètre interdit |
| AB0383 | LE VILLAGE | Périmètre interdit | AB0477 | LE VILLAGE | Périmètre interdit |

| | | | | | |
|--------|-----------------|--------------------|--------|-----------------|--------------------|
| AB0384 | LE VILLAGE | Périmètre interdit | AB0478 | LE VILLAGE | Périmètre interdit |
| AB0385 | LE VILLAGE | Périmètre interdit | AB0479 | LE VILLAGE | Périmètre interdit |
| AB0387 | LE VILLAGE | Périmètre interdit | AB0480 | LE VILLAGE | Périmètre interdit |
| AB0388 | LE VILLAGE | Périmètre interdit | AB0481 | LE VILLAGE | Périmètre interdit |
| AB0389 | LE VILLAGE | Périmètre interdit | AB0482 | LE VILLAGE | Périmètre interdit |
| AB0390 | LE VILLAGE | Périmètre interdit | AB0483 | AU DEVEM | Périmètre interdit |
| AB0391 | AU PLAN | Périmètre interdit | AB0484 | MOLLARD ROSSARD | Périmètre interdit |
| AB0392 | AU PLAN | Périmètre interdit | AB0485 | PUISAT | Périmètre interdit |
| AB0394 | MOLLARD ROSSARD | Périmètre interdit | AB0486 | MOLLARD ROSSARD | Périmètre interdit |
| AB0396 | MOLLARD ROSSARD | Périmètre interdit | AB0487 | LE VILLAGE | Périmètre interdit |
| AB0397 | LE VILLAGE | Périmètre interdit | AB0488 | LE VILLAGE | Périmètre interdit |
| AB0398 | LE VILLAGE | Périmètre interdit | AB0489 | LE VILLAGE | Périmètre interdit |
| AB0399 | LE VILLAGE | Périmètre interdit | AB0490 | LE VILLAGE | Périmètre interdit |
| AB0400 | PUISAT | Périmètre interdit | AB0491 | LE VILLAGE | Périmètre interdit |
| AB0401 | AU PLAN | Périmètre interdit | AB0492 | MOLLARD ROSSARD | Périmètre interdit |
| AB0402 | AU PLAN | Périmètre interdit | AB0493 | LE VILLAGE | Périmètre interdit |
| AB0403 | LE VILLAGE | Périmètre interdit | AB0494 | LE VILLAGE | Périmètre interdit |
| AB0404 | LE VILLAGE | Périmètre interdit | AB0495 | LE VILLAGE | Périmètre interdit |
| AB0405 | LA BATIE | Périmètre interdit | AB0496 | MOLLARD RACHARD | Périmètre interdit |
| AB0406 | LA BATIE | Périmètre interdit | AB0497 | LE VILLAGE | Périmètre interdit |
| AB0407 | AU DEVEM | Périmètre interdit | AB0498 | LE VILLAGE | Périmètre interdit |
| AB0409 | LE VILLAGE | Périmètre interdit | B0001 | L EYRET | Périmètre libre |
| AB0411 | AU DEVEM | Périmètre interdit | B0002 | L EYRET | Périmètre libre |
| AB0412 | AU DEVEM | Périmètre interdit | B0003 | L EYRET | Périmètre libre |
| AB0413 | POIRRIER | Périmètre interdit | B0004 | L EYRET | Périmètre libre |
| AB0414 | POIRRIER | Périmètre interdit | B0005 | L EYRET | Périmètre libre |
| AB0415 | LE VILLAGE | Périmètre interdit | B0006 | COUDRAI | Périmètre libre |
| AB0416 | LE VILLAGE | Périmètre interdit | B0007 | COUDRAI | Périmètre libre |
| AB0417 | LE VILLAGE | Périmètre interdit | B0008 | COUDRAI | Périmètre libre |
| B0009 | COUDRAI | Périmètre libre | B0072 | PLANEAU | Périmètre libre |
| B0010 | COUDRAI | Périmètre libre | B0073 | PLANEAU | Périmètre libre |
| B0011 | COUDRAI | Périmètre libre | B0074 | PLANEAU | Périmètre libre |
| B0012 | COUDRAI | Périmètre libre | B0075 | BALME | Périmètre libre |
| B0014 | COUDRAI | Périmètre libre | B0076 | BALME | Périmètre libre |
| B0015 | COUDRAI | Périmètre libre | B0077 | BALME | Périmètre libre |
| B0016 | COUDRAI | Périmètre libre | B0078 | BALME | Périmètre libre |
| B0017 | COUDRAI | Périmètre libre | B0079 | BALME | Périmètre libre |
| B0018 | COUDRAI | Périmètre libre | B0080 | BALME | Périmètre libre |
| B0019 | COUDRAI | Périmètre libre | B0081 | BALME | Périmètre libre |
| B0020 | LES COTTES | Périmètre libre | B0082 | BALME | Périmètre libre |
| B0021 | LES COTTES | Périmètre libre | B0083 | MAS DESSOUS | Périmètre interdit |
| B0022 | LES COTTES | Périmètre libre | B0084 | MAS DESSOUS | Périmètre interdit |
| B0023 | LES COTTES | Périmètre libre | B0085 | MAS DESSOUS | Périmètre interdit |
| B0024 | LES COTTES | Périmètre libre | B0086 | MAS DESSOUS | Périmètre interdit |
| B0025 | LES COTTES | Périmètre libre | B0087 | MAS DESSOUS | Périmètre interdit |
| B0026 | LES COTTES | Périmètre libre | B0088 | MAS DESSOUS | Périmètre libre |
| B0027 | LES COTTES | Périmètre libre | B0089 | MAS DESSOUS | Périmètre libre |
| B0028 | LES COTTES | Périmètre libre | B0090 | MAS DESSOUS | Périmètre libre |
| B0029 | LES COTTES | Périmètre libre | B0091 | MAS DESSOUS | Périmètre libre |
| B0030 | LES COTTES | Périmètre libre | B0092 | MAS DESSOUS | Périmètre interdit |
| B0031 | LES COTTES | Périmètre libre | B0093 | MAS DESSOUS | Périmètre interdit |
| B0032 | LES COTTES | Périmètre libre | B0094 | MAS DESSOUS | Périmètre interdit |
| B0033 | LES COTTES | Périmètre libre | B0095 | MAS DESSOUS | Périmètre interdit |
| B0034 | LES COTTES | Périmètre libre | B0096 | MAS DESSOUS | Périmètre libre |
| B0035 | LES COTTES | Périmètre libre | B0097 | MAS DESSOUS | Périmètre libre |

| | | | | | |
|-------|--------------|--------------------|-------|--------------|--------------------|
| B0036 | LES COTTES | Périmètre libre | B0098 | MAS DESSOUS | Périmètre libre |
| B0037 | LES COTTES | Périmètre libre | B0099 | MAS DESSOUS | Périmètre libre |
| B0038 | LES COTTES | Périmètre libre | B0100 | MAS DESSOUS | Périmètre libre |
| B0039 | LES COTTES | Périmètre libre | B0101 | MAS DESSOUS | Périmètre libre |
| B0040 | LES COTTES | Périmètre libre | B0102 | MAS DESSOUS | Périmètre libre |
| B0041 | LES COTTES | Périmètre libre | B0103 | MAS DESSOUS | Périmètre libre |
| B0042 | LES COTTES | Périmètre libre | B0104 | GARA PONT | Périmètre libre |
| B0043 | LES COTTES | Périmètre libre | B0105 | GARA PONT | Périmètre libre |
| B0044 | LES COTTES | Périmètre libre | B0106 | GARA PONT | Périmètre libre |
| B0045 | LES COTTES | Périmètre libre | B0107 | GARA PONT | Périmètre libre |
| B0046 | LES COTTES | Périmètre libre | B0108 | GARA PONT | Périmètre libre |
| B0047 | LES COTTES | Périmètre libre | B0109 | GARA PONT | Périmètre libre |
| B0048 | LES COTTES | Périmètre libre | B0110 | GARA PONT | Périmètre libre |
| B0049 | LES COTTES | Périmètre libre | B0111 | GARA PONT | Périmètre libre |
| B0050 | LES COTTES | Périmètre libre | B0112 | GARA PONT | Périmètre libre |
| B0051 | LES COTTES | Périmètre libre | B0115 | BOIS RABY | Périmètre libre |
| B0052 | LES COTTES | Périmètre libre | B0116 | BOIS RABY | Périmètre libre |
| B0053 | LES COTTES | Périmètre libre | B0117 | BOIS RABY | Périmètre libre |
| B0054 | LES COTTES | Périmètre libre | B0118 | LA FORTUNE | Périmètre libre |
| B0055 | LES COTTES | Périmètre libre | B0119 | LA FORTUNE | Périmètre libre |
| B0056 | LES COTTES | Périmètre libre | B0120 | LA FORTUNE | Périmètre libre |
| B0057 | LES COTTES | Périmètre libre | B0121 | LA FORTUNE | Périmètre libre |
| B0058 | LES COTTES | Périmètre libre | B0122 | LA FORTUNE | Périmètre libre |
| B0059 | LES COTTES | Périmètre libre | B0123 | LA FORTUNE | Périmètre libre |
| B0060 | LES COTTES | Périmètre libre | B0124 | LA FORTUNE | Périmètre libre |
| B0061 | LES COTTES | Périmètre libre | B0125 | LA GRANGETTE | Périmètre libre |
| B0062 | LES COTTES | Périmètre libre | B0126 | LA GRANGETTE | Périmètre libre |
| B0063 | PLANEAU | Périmètre libre | B0127 | LA GRANGETTE | Périmètre libre |
| B0064 | PLANEAU | Périmètre libre | B0128 | LA GRANGETTE | Périmètre libre |
| B0065 | PLANEAU | Périmètre libre | B0129 | LA GRANGETTE | Périmètre libre |
| B0066 | PLANEAU | Périmètre libre | B0130 | LA GRANGETTE | Périmètre interdit |
| B0067 | PLANEAU | Périmètre libre | B0135 | LA GRANGETTE | Périmètre interdit |
| B0068 | PLANEAU | Périmètre libre | B0136 | LA GRANGETTE | Périmètre interdit |
| B0069 | PLANEAU | Périmètre libre | B0139 | LA GRANGETTE | Périmètre libre |
| B0070 | PLANEAU | Périmètre libre | B0140 | LA GRANGETTE | Périmètre libre |
| B0071 | PLANEAU | Périmètre libre | B0141 | LA GRANGETTE | Périmètre libre |
| B0142 | LA GRANGETTE | Périmètre libre | B0227 | LARMARINIER | Périmètre libre |
| B0143 | LA GRANGETTE | Périmètre libre | B0228 | LARMARINIER | Périmètre interdit |
| B0144 | LA GRANGETTE | Périmètre libre | B0229 | LARMARINIER | Périmètre interdit |
| B0145 | LORCIERE | Périmètre libre | B0230 | LARMARINIER | Périmètre interdit |
| B0146 | LORCIERE | Périmètre interdit | B0231 | LARMARINIER | Périmètre interdit |
| B0147 | LORCIERE | Périmètre interdit | B0232 | LARMARINIER | Périmètre interdit |
| B0148 | LORCIERE | Périmètre interdit | B0233 | LARMARINIER | Périmètre interdit |
| B0149 | LORCIERE | Périmètre interdit | B0234 | LARMARINIER | Périmètre interdit |
| B0150 | LORCIERE | Périmètre libre | B0235 | LARMARINIER | Périmètre interdit |
| B0151 | LORCIERE | Périmètre libre | B0236 | LARMARINIER | Périmètre interdit |
| B0152 | LORCIERE | Périmètre libre | B0237 | LARMARINIER | Périmètre libre |
| B0153 | LORCIERE | Périmètre libre | B0238 | LARMARINIER | Périmètre interdit |
| B0158 | LORCIERE | Périmètre interdit | B0239 | LARMARINIER | Périmètre interdit |
| B0171 | LORCIERE | Périmètre interdit | B0240 | LARMARINIER | Périmètre interdit |
| B0172 | LORCIERE | Périmètre interdit | B0241 | LARMARINIER | Périmètre interdit |
| B0173 | LORCIERE | Périmètre interdit | B0242 | LARMARINIER | Périmètre interdit |
| B0178 | LORCIERE | Périmètre libre | B0243 | LARMARINIER | Périmètre interdit |
| B0179 | LORCIERE | Périmètre libre | B0244 | LARMARINIER | Périmètre interdit |
| B0180 | LORCIERE | Périmètre libre | B0245 | LARMARINIER | Périmètre interdit |

| | | | | | |
|-------|------------------|--------------------|-------|------------------|----------------------|
| B0181 | LORCIERE | Périmètre libre | B0246 | LARMARINIER | Périmètre interdit |
| B0182 | LORCIERE | Périmètre interdit | B0247 | LADOUBAU | Périmètre libre |
| B0183 | LORCIERE | Périmètre libre | B0248 | LADOUBAU | Périmètre libre |
| B0184 | LORCIERE | Périmètre interdit | B0249 | LADOUBAU | Périmètre libre |
| B0185 | LORCIERE | Périmètre interdit | B0250 | LADOUBAU | Périmètre interdit |
| B0186 | LORCIERE | Périmètre interdit | B0252 | A CHARVAY | Périmètre interdit |
| B0187 | LORCIERE | Périmètre interdit | B0253 | A CHARVAY | Périmètre interdit |
| B0189 | LORCIERE | Périmètre interdit | B0254 | A CHARVAY | Périmètre libre |
| B0190 | LORCIERE | Périmètre interdit | B0255 | A CHARVAY | Périmètre libre |
| B0191 | LORCIERE | Périmètre libre | B0256 | A CHARVAY | Périmètre libre |
| B0192 | LORCIERE | Périmètre libre | B0257 | A CHARVAY | Périmètre libre |
| B0193 | LORCIERE | Périmètre libre | B0258 | A CHARVAY | Périmètre interdit |
| B0194 | LORCIERE | Périmètre interdit | B0259 | A CHARVAY | Périmètre interdit |
| B0195 | LORCIERE | Périmètre interdit | B0260 | A CHARVAY | Périmètre réglementé |
| B0196 | LORCIERE | Périmètre interdit | B0261 | HAMEAU DE FREDON | Périmètre interdit |
| B0198 | LORCIERE | Périmètre interdit | B0262 | HAMEAU DE FREDON | Périmètre interdit |
| B0199 | LEYAS | Périmètre interdit | B0263 | HAMEAU DE FREDON | Périmètre interdit |
| B0201 | LEYAS | Périmètre libre | B0264 | HAMEAU DE FREDON | Périmètre interdit |
| B0202 | LEYAS | Périmètre libre | B0265 | HAMEAU DE FREDON | Périmètre interdit |
| B0203 | LEYAS | Périmètre interdit | B0266 | HAMEAU DE FREDON | Périmètre interdit |
| B0204 | LEYAS | Périmètre interdit | B0267 | HAMEAU DE FREDON | Périmètre interdit |
| B0205 | LEYAS | Périmètre libre | B0268 | HAMEAU DE FREDON | Périmètre interdit |
| B0206 | LEYAS | Périmètre libre | B0269 | HAMEAU DE FREDON | Périmètre interdit |
| B0207 | LEYAS | Périmètre libre | B0270 | HAMEAU DE FREDON | Périmètre interdit |
| B0208 | LEYAS | Périmètre libre | B0271 | HAMEAU DE FREDON | Périmètre interdit |
| B0209 | LES GORGES | Périmètre interdit | B0272 | HAMEAU DE FREDON | Périmètre interdit |
| B0210 | LES GORGES | Périmètre interdit | B0273 | HAMEAU DE FREDON | Périmètre interdit |
| B0211 | LES GORGES | Périmètre interdit | B0274 | HAMEAU DE FREDON | Périmètre interdit |
| B0212 | LES GORGES | Périmètre libre | B0277 | HAMEAU DE FREDON | Périmètre interdit |
| B0213 | LES GORGES | Périmètre libre | B0278 | HAMEAU DE FREDON | Périmètre interdit |
| B0214 | LES GORGES | Périmètre libre | B0279 | HAMEAU DE FREDON | Périmètre interdit |
| B0215 | LES GORGES | Périmètre libre | B0280 | HAMEAU DE FREDON | Périmètre interdit |
| B0216 | LES GORGES | Périmètre libre | B0284 | HAMEAU DE FREDON | Périmètre interdit |
| B0217 | LES GORGES | Périmètre libre | B0285 | HAMEAU DE FREDON | Périmètre interdit |
| B0218 | LES GORGES | Périmètre libre | B0286 | HAMEAU DE FREDON | Périmètre interdit |
| B0219 | LES GORGES | Périmètre libre | B0288 | HAMEAU DE FREDON | Périmètre interdit |
| B0220 | LES GORGES | Périmètre libre | B0289 | HAMEAU DE FREDON | Périmètre interdit |
| B0221 | LES GORGES | Périmètre libre | B0290 | HAMEAU DE FREDON | Périmètre interdit |
| B0222 | LES GORGES | Périmètre libre | B0291 | HAMEAU DE FREDON | Périmètre interdit |
| B0223 | LES GORGES | Périmètre libre | B0292 | HAMEAU DE FREDON | Périmètre interdit |
| B0224 | LES GORGES | Périmètre libre | B0293 | HAMEAU DE FREDON | Périmètre interdit |
| B0225 | LES GORGES | Périmètre libre | B0294 | HAMEAU DE FREDON | Périmètre interdit |
| B0226 | LES GORGES | Périmètre libre | B0295 | HAMEAU DE FREDON | Périmètre interdit |
| B0296 | HAMEAU DE FREDON | Périmètre interdit | B0367 | LA GAYE | Périmètre interdit |
| B0298 | HAMEAU DE FREDON | Périmètre interdit | B0368 | LA GAYE | Périmètre interdit |
| B0299 | HAMEAU DE FREDON | Périmètre libre | B0369 | LA GAYE | Périmètre interdit |
| B0300 | HAMEAU DE FREDON | Périmètre libre | B0371 | LA GAYE | Périmètre interdit |
| B0301 | HAMEAU DE FREDON | Périmètre libre | B0372 | LA GAYE | Périmètre interdit |
| B0303 | HAMEAU DE FREDON | Périmètre interdit | B0373 | LA GAYE | Périmètre interdit |
| B0304 | HAMEAU DE FREDON | Périmètre interdit | B0374 | LA GAYE | Périmètre interdit |
| B0305 | HAMEAU DE FREDON | Périmètre interdit | B0375 | LA GAYE | Périmètre interdit |
| B0306 | HAMEAU DE FREDON | Périmètre interdit | B0376 | LA GAYE | Périmètre interdit |
| B0308 | HAMEAU DE FREDON | Périmètre interdit | B0377 | LA GAYE | Périmètre interdit |
| B0310 | HAMEAU DE FREDON | Périmètre interdit | B0378 | LA GAYE | Périmètre interdit |
| B0311 | HAMEAU DE FREDON | Périmètre interdit | B0379 | LA GAYE | Périmètre interdit |

| | | | | | |
|-------|------------------|--------------------|-------|---------------|--------------------|
| B0312 | HAMEAU DE FREDON | Périmètre interdit | B0380 | LA GAYE | Périmètre interdit |
| B0313 | HAMEAU DE FREDON | Périmètre interdit | B0381 | LA GAYE | Périmètre interdit |
| B0314 | HAMEAU DE FREDON | Périmètre interdit | B0382 | LA GAYE | Périmètre interdit |
| B0316 | HAMEAU DE FREDON | Périmètre interdit | B0383 | LA GAYE | Périmètre interdit |
| B0317 | HAMEAU DE FREDON | Périmètre interdit | B0384 | LA GAYE | Périmètre interdit |
| B0321 | HAMEAU DE FREDON | Périmètre interdit | B0385 | LA GAYE | Périmètre interdit |
| B0322 | HAMEAU DE FREDON | Périmètre interdit | B0387 | LA GAYE | Périmètre interdit |
| B0323 | HAMEAU DE FREDON | Périmètre interdit | B0388 | LA GAYE | Périmètre interdit |
| B0324 | HAMEAU DE FREDON | Périmètre interdit | B0389 | LA GAYE | Périmètre interdit |
| B0325 | HAMEAU DE FREDON | Périmètre interdit | B0390 | SAILLIERES | Périmètre libre |
| B0326 | HAMEAU DE FREDON | Périmètre interdit | B0391 | SAILLIERES | Périmètre interdit |
| B0327 | HAMEAU DE FREDON | Périmètre libre | B0392 | SAILLIERES | Périmètre interdit |
| B0328 | HAMEAU DE FREDON | Périmètre interdit | B0393 | SAILLIERES | Périmètre interdit |
| B0329 | HAMEAU DE FREDON | Périmètre interdit | B0394 | SAILLIERES | Périmètre interdit |
| B0330 | HAMEAU DE FREDON | Périmètre interdit | B0395 | SAILLIERES | Périmètre interdit |
| B0331 | HAMEAU DE FREDON | Périmètre interdit | B0396 | SAILLIERES | Périmètre interdit |
| B0333 | HAMEAU DE FREDON | Périmètre interdit | B0397 | SAILLIERES | Périmètre interdit |
| B0334 | HAMEAU DE FREDON | Périmètre interdit | B0398 | SAILLIERES | Périmètre interdit |
| B0335 | LA CULAS | Périmètre interdit | B0399 | SAILLIERES | Périmètre interdit |
| B0336 | LA CULAS | Périmètre interdit | B0400 | SAILLIERES | Périmètre interdit |
| B0337 | LA CULAS | Périmètre interdit | B0401 | SAILLIERES | Périmètre interdit |
| B0338 | LA CULAS | Périmètre interdit | B0402 | SAILLIERES | Périmètre interdit |
| B0339 | LA CULAS | Périmètre libre | B0403 | SAILLIERES | Périmètre interdit |
| B0340 | LA CULAS | Périmètre libre | B0404 | SAILLIERES | Périmètre interdit |
| B0341 | LA CULAS | Périmètre libre | B0405 | SAILLIERES | Périmètre interdit |
| B0342 | LA CULAS | Périmètre libre | B0406 | SAILLIERES | Périmètre interdit |
| B0343 | COMBE | Périmètre libre | B0407 | SAILLIERES | Périmètre libre |
| B0344 | COMBE | Périmètre libre | B0408 | A LANVERS | Périmètre libre |
| B0345 | COMBE | Périmètre libre | B0409 | A LANVERS | Périmètre libre |
| B0346 | COMBE | Périmètre libre | B0410 | A LANVERS | Périmètre interdit |
| B0347 | COMBE | Périmètre libre | B0411 | A LANVERS | Périmètre libre |
| B0348 | COMBE | Périmètre libre | B0412 | A LANVERS | Périmètre libre |
| B0349 | COMBE | Périmètre libre | B0413 | A LANVERS | Périmètre libre |
| B0350 | COMBE | Périmètre libre | B0414 | A LANVERS | Périmètre libre |
| B0351 | COMBE | Périmètre libre | B0415 | A LANVERS | Périmètre libre |
| B0352 | PINETTE | Périmètre interdit | B0416 | A LANVERS | Périmètre libre |
| B0353 | PINETTE | Périmètre interdit | B0417 | A LANVERS | Périmètre libre |
| B0354 | PINETTE | Périmètre libre | B0418 | A LANVERS | Périmètre libre |
| B0355 | PINETTE | Périmètre interdit | B0419 | A LANVERS | Périmètre libre |
| B0356 | PINETTE | Périmètre interdit | B0420 | CHAMPS CLARET | Périmètre interdit |
| B0357 | PINETTE | Périmètre interdit | B0421 | CHAMPS CLARET | Périmètre libre |
| B0358 | PINETTE | Périmètre interdit | B0422 | CHAMPS CLARET | Périmètre interdit |
| B0359 | PINETTE | Périmètre interdit | B0423 | CHAMPS CLARET | Périmètre interdit |
| B0360 | PINETTE | Périmètre interdit | B0424 | CHAMPS CLARET | Périmètre interdit |
| B0361 | PINETTE | Périmètre interdit | B0425 | AUX CUGNET | Périmètre interdit |
| B0362 | PINETTE | Périmètre interdit | B0426 | AUX CUGNET | Périmètre interdit |
| B0363 | PINETTE | Périmètre interdit | B0427 | AUX CUGNET | Périmètre interdit |
| B0364 | PINETTE | Périmètre interdit | B0428 | AUX CUGNET | Périmètre libre |
| B0365 | LA GAYE | Périmètre interdit | B0433 | CARRON | Périmètre interdit |
| B0366 | LA GAYE | Périmètre interdit | B0434 | CARRON | Périmètre interdit |
| B0435 | COURVIETTES | Périmètre interdit | B0504 | LA COMBE | Périmètre libre |
| B0436 | COURVIETTES | Périmètre interdit | B0505 | LA COMBE | Périmètre libre |
| B0437 | COURVIETTES | Périmètre interdit | B0506 | LA COMBE | Périmètre libre |
| B0438 | COURVIETTES | Périmètre interdit | B0507 | LA COMBE | Périmètre libre |
| B0439 | COURVIETTES | Périmètre interdit | B0508 | LA COMBE | Périmètre libre |

| | | | | | |
|-------|---------------------|--------------------|-------|----------------------|--------------------|
| B0503 | LA COMBE | Périmètre libre | B0568 | HAMEAU DE FREDON | Périmètre interdit |
| B0569 | HAMEAU DE FREDON | Périmètre interdit | B0662 | CARRON | Périmètre interdit |
| B0570 | HAMEAU DE FREDON | Périmètre interdit | B0663 | HAMEAU DE FREDON | Périmètre interdit |
| B0571 | HAMEAU DE FREDON | Périmètre interdit | B0664 | HAMEAU DE FREDON | Périmètre interdit |
| B0572 | HAMEAU DE FREDON | Périmètre interdit | B0665 | LORCIERE | Périmètre interdit |
| B0573 | VILLAGE DES MASURES | Périmètre interdit | B0666 | LORCIERE | Périmètre interdit |
| B0574 | VILLAGE DES MASURES | Périmètre interdit | B0667 | LORCIERE | Périmètre interdit |
| B0575 | HAMEAU DE FREDON | Périmètre interdit | B0668 | LORCIERE | Périmètre interdit |
| B0576 | HAMEAU DE FREDON | Périmètre interdit | B0669 | LORCIERE | Périmètre interdit |
| B0577 | HAMEAU DE FREDON | Périmètre interdit | B0670 | LORCIERE | Périmètre interdit |
| B0578 | HAMEAU DE FREDON | Périmètre interdit | B0671 | HAMEAU DE FREDON | Périmètre interdit |
| B0579 | MAS DESSUS | Périmètre interdit | B0672 | HAMEAU DE FREDON | Périmètre interdit |
| B0580 | LADOUBAU | Périmètre interdit | B0673 | HAMEAU DE FREDON | Périmètre interdit |
| B0581 | LADOUBAU | Périmètre interdit | B0674 | HAMEAU DE FREDON | Périmètre interdit |
| B0585 | LA GRANGETTE | Périmètre interdit | B0675 | HAMEAU DE FREDON | Périmètre interdit |
| B0586 | LA GRANGETTE | Périmètre interdit | B0676 | HAMEAU DE FREDON | Périmètre interdit |
| B0587 | LA GRANGETTE | Périmètre interdit | B0677 | HAMEAU DE FREDON | Périmètre interdit |
| B0589 | COURVIETTES | Périmètre interdit | B0678 | VILLAGE DES MASURES | Périmètre interdit |
| B0590 | COURVIETTES | Périmètre interdit | B0679 | VILLAGE DES MASURES | Périmètre interdit |
| B0591 | COURVIETTES | Périmètre interdit | C0001 | CLOS DE PATUREL | Périmètre libre |
| B0592 | COURVIETTES | Périmètre interdit | C0002 | CLOS DE PATUREL | Périmètre libre |
| B0593 | COURVIETTES | Périmètre interdit | C0003 | CLOS DE PATUREL | Périmètre libre |
| B0596 | VILLAGE DES MASURES | Périmètre interdit | C0004 | CLOS DE PATUREL | Périmètre libre |
| B0597 | COUDRAI | Périmètre libre | C0005 | CLOS DE PATUREL | Périmètre libre |
| B0598 | LA GRANGETTE | Périmètre libre | C0006 | CLOS DE PATUREL | Périmètre libre |
| B0599 | LA GAYE | Périmètre interdit | C0007 | CLOS DE PATUREL | Périmètre libre |
| B0600 | CHAMPS CLARET | Périmètre libre | C0008 | CLOS DE PATUREL | Périmètre libre |
| B0601 | HAMEAU DE FREDON | Périmètre interdit | C0009 | CLOS DE PATUREL | Périmètre libre |
| B0602 | HAMEAU DE FREDON | Périmètre interdit | C0010 | CLOS DE PATUREL | Périmètre libre |
| B0603 | VILLAGE DES MASURES | Périmètre interdit | C0011 | CLOS DE PATUREL | Périmètre libre |
| B0604 | VILLAGE DES MASURES | Périmètre interdit | C0012 | CLOS DE PATUREL | Périmètre libre |
| B0605 | VILLAGE DES MASURES | Périmètre interdit | C0013 | CLOS DE PATUREL | Périmètre libre |
| B0606 | HAMEAU DE FREDON | Périmètre interdit | C0014 | CLOS DE PATUREL | Périmètre libre |
| B0607 | HAMEAU DE FREDON | Périmètre interdit | C0015 | CLOS DE PATUREL | Périmètre libre |
| B0608 | HAMEAU DE FREDON | Périmètre interdit | C0016 | CLOS DE PATUREL | Périmètre libre |
| B0609 | LA GAYE | Périmètre interdit | C0017 | CLOS DE PATUREL | Périmètre libre |
| B0610 | LA GAYE | Périmètre interdit | C0018 | CLOS DE PATUREL | Périmètre libre |
| B0611 | LA GAYE | Périmètre interdit | C0019 | BRAME FARINE | Périmètre libre |
| B0612 | LA GAYE | Périmètre interdit | C0020 | PRA BOURRA | Périmètre libre |
| B0613 | HAMEAU DE FREDON | Périmètre interdit | C0021 | PRA BOURRA | Périmètre libre |
| B0614 | HAMEAU DE FREDON | Périmètre interdit | C0022 | PRA BOURRA | Périmètre libre |
| B0615 | HAMEAU DE FREDON | Périmètre interdit | C0023 | PRA BOURRA | Périmètre libre |
| B0616 | VILLAGE DES MASURES | Périmètre interdit | C0024 | PRA BOURRA | Périmètre libre |
| B0617 | VILLAGE DES MASURES | Périmètre interdit | C0025 | PRA BOURRA | Périmètre libre |
| B0618 | VILLAGE DES MASURES | Périmètre interdit | C0026 | PRA BOURRA | Périmètre libre |
| B0619 | VILLAGE DES MASURES | Périmètre interdit | C0027 | AU PLATEAU DU GOULET | Périmètre libre |
| B0620 | BOIS RABY | Périmètre libre | C0028 | AU PLATEAU DU GOULET | Périmètre libre |
| B0621 | BOIS RABY | Périmètre libre | C0029 | AU PLATEAU DU GOULET | Périmètre libre |
| B0630 | HAMEAU DE FREDON | Périmètre interdit | C0030 | AU PLATEAU DU GOULET | Périmètre libre |
| B0631 | HAMEAU DE FREDON | Périmètre interdit | C0031 | AU PLATEAU DU GOULET | Périmètre libre |
| B0646 | LORCIERE | Périmètre interdit | C0033 | AU PLATEAU DU GOULET | Périmètre libre |
| B0648 | COURVIETTES | Périmètre interdit | C0034 | AU PLATEAU DU GOULET | Périmètre libre |
| B0649 | COURVIETTES | Périmètre interdit | C0035 | BOUCHET | Périmètre libre |
| B0652 | COUDRAI | Périmètre libre | C0036 | BOUCHET | Périmètre libre |
| B0653 | COUDRAI | Périmètre libre | C0037 | BOUCHET | Périmètre libre |

| | | | | | |
|-------|------------------|--------------------|-------|---------------|-----------------|
| B0654 | HAMEAU DE FREDON | Périmètre interdit | C0038 | BOUCHET | Périmètre libre |
| B0655 | HAMEAU DE FREDON | Périmètre interdit | C0039 | BOUCHET | Périmètre libre |
| B0656 | LORCIERE | Périmètre interdit | C0040 | BOUCHET | Périmètre libre |
| B0657 | LORCIERE | Périmètre interdit | C0041 | BOUCHET | Périmètre libre |
| B0658 | CARRON | Périmètre interdit | C0042 | BOUCHET | Périmètre libre |
| B0659 | CARRON | Périmètre interdit | C0043 | BOUCHET | Périmètre libre |
| B0660 | CARRON | Périmètre interdit | C0044 | BOUCHET | Périmètre libre |
| B0661 | CARRON | Périmètre interdit | C0046 | AUX GOULETS | Périmètre libre |
| C0049 | AUX GOULETS | Périmètre libre | C0115 | LES CHAVANNES | Périmètre libre |
| C0050 | AUX GOULETS | Périmètre libre | C0116 | LES CHAVANNES | Périmètre libre |
| C0051 | AUX GOULETS | Périmètre libre | C0117 | LES CHAVANNES | Périmètre libre |
| C0052 | AUX GOULETS | Périmètre libre | C0118 | LES CHAVANNES | Périmètre libre |
| C0053 | GABRIEL | Périmètre libre | C0119 | LES CHAVANNES | Périmètre libre |
| C0054 | GABRIEL | Périmètre libre | C0120 | LES CHAVANNES | Périmètre libre |
| C0055 | GABRIEL | Périmètre libre | C0121 | LE RAFOUR | Périmètre libre |
| C0056 | GABRIEL | Périmètre libre | C0122 | LE RAFOUR | Périmètre libre |
| C0057 | GABRIEL | Périmètre libre | C0123 | LE RAFOUR | Périmètre libre |
| C0058 | GABRIEL | Périmètre libre | C0124 | LE RAFOUR | Périmètre libre |
| C0059 | GABRIEL | Périmètre libre | C0125 | LE MURET | Périmètre libre |
| C0060 | GABRIEL | Périmètre libre | C0126 | LE MURET | Périmètre libre |
| C0061 | GABRIEL | Périmètre libre | C0128 | LE MURET | Périmètre libre |
| C0062 | GABRIEL | Périmètre libre | C0129 | LE MURET | Périmètre libre |
| C0063 | GABRIEL | Périmètre libre | C0131 | LE MURET | Périmètre libre |
| C0064 | GABRIEL | Périmètre libre | C0133 | LE GENIEVRE | Périmètre libre |
| C0065 | GABRIEL | Périmètre libre | C0134 | LE GENIEVRE | Périmètre libre |
| C0066 | GABRIEL | Périmètre libre | C0135 | LE GENIEVRE | Périmètre libre |
| C0067 | GABRIEL | Périmètre libre | C0136 | LE GENIEVRE | Périmètre libre |
| C0068 | GABRIEL | Périmètre libre | C0137 | LE GENIEVRE | Périmètre libre |
| C0069 | GABRIEL | Périmètre libre | C0138 | LE GENIEVRE | Périmètre libre |
| C0070 | GABRIEL | Périmètre libre | C0139 | LE GENIEVRE | Périmètre libre |
| C0071 | GABRIEL | Périmètre libre | C0140 | LE GENIEVRE | Périmètre libre |
| C0072 | GABRIEL | Périmètre libre | C0141 | LE GENIEVRE | Périmètre libre |
| C0073 | LE BESSAY | Périmètre libre | C0142 | LE GENIEVRE | Périmètre libre |
| C0074 | LE BESSAY | Périmètre libre | C0143 | FREDIERE | Périmètre libre |
| C0075 | LE BESSAY | Périmètre libre | C0144 | FREDIERE | Périmètre libre |
| C0076 | LE BESSAY | Périmètre libre | C0145 | FREDIERE | Périmètre libre |
| C0077 | LE BESSAY | Périmètre libre | C0146 | FREDIERE | Périmètre libre |
| C0078 | LE BESSAY | Périmètre libre | C0147 | FREDIERE | Périmètre libre |
| C0079 | LE BESSAY | Périmètre libre | C0148 | FREDIERE | Périmètre libre |
| C0080 | LE BESSAY | Périmètre libre | C0149 | FREDIERE | Périmètre libre |
| C0081 | AUX LOZIERES | Périmètre libre | C0150 | FREDIERE | Périmètre libre |
| C0082 | AUX LOZIERES | Périmètre libre | C0151 | FREDIERE | Périmètre libre |
| C0083 | AUX LOZIERES | Périmètre libre | C0152 | FREDIERE | Périmètre libre |
| C0084 | AUX LOZIERES | Périmètre libre | C0153 | FREDIERE | Périmètre libre |
| C0085 | PLAN CHOMAS | Périmètre libre | C0154 | FREDIERE | Périmètre libre |
| C0086 | PLAN CHOMAS | Périmètre libre | C0155 | FREDIERE | Périmètre libre |
| C0087 | PLAN CHOMAS | Périmètre libre | C0156 | FREDIERE | Périmètre libre |
| C0088 | PLAN CHOMAS | Périmètre libre | C0157 | FREDIERE | Périmètre libre |
| C0090 | PLAN CHOMAS | Périmètre libre | C0158 | FREDIERE | Périmètre libre |
| C0091 | LA LITTA | Périmètre libre | C0159 | FREDIERE | Périmètre libre |
| C0093 | LA LITTA | Périmètre libre | C0160 | FREDIERE | Périmètre libre |
| C0094 | LA LITTA | Périmètre libre | C0161 | FREDIERE | Périmètre libre |
| C0095 | LA LITTA | Périmètre libre | C0162 | FREDIERE | Périmètre libre |
| C0096 | LA LITTA | Périmètre libre | C0163 | FREDIERE | Périmètre libre |
| C0097 | LA LITTA | Périmètre libre | C0164 | FREDIERE | Périmètre libre |

| | | | | | |
|-------|---------------|----------------------|-------|---------------------|----------------------|
| C0100 | LA LITTA | Périmètre libre | C0165 | FREDIERE | Périmètre libre |
| C0101 | LES CHAVANNES | Périmètre libre | C0166 | FREDIERE | Périmètre libre |
| C0102 | LES CHAVANNES | Périmètre libre | C0167 | FREDIERE | Périmètre libre |
| C0103 | LES CHAVANNES | Périmètre libre | C0168 | FREDIERE | Périmètre libre |
| C0104 | LES CHAVANNES | Périmètre libre | C0169 | AU CHATEAU | Périmètre libre |
| C0105 | LES CHAVANNES | Périmètre libre | C0170 | AU CHATEAU | Périmètre interdit |
| C0106 | LES CHAVANNES | Périmètre libre | C0171 | AU CHATEAU | Périmètre interdit |
| C0107 | LES CHAVANNES | Périmètre libre | C0172 | AU CHATEAU | Périmètre interdit |
| C0108 | LES CHAVANNES | Périmètre libre | C0173 | AU CHATEAU | Périmètre interdit |
| C0109 | LES CHAVANNES | Périmètre libre | C0174 | AU CHATEAU | Périmètre interdit |
| C0110 | LES CHAVANNES | Périmètre libre | C0175 | AU CHATEAU | Périmètre interdit |
| C0111 | LES CHAVANNES | Périmètre libre | C0176 | PRE FAUCHE | Périmètre réglementé |
| C0112 | LES CHAVANNES | Périmètre libre | C0177 | PRE FAUCHE | Périmètre interdit |
| C0113 | LES CHAVANNES | Périmètre libre | C0178 | PRE FAUCHE | Périmètre interdit |
| C0114 | LES CHAVANNES | Périmètre libre | C0179 | PRE FAUCHE | Périmètre interdit |
| C0180 | PRE FAUCHE | Périmètre interdit | C0242 | L ESSART | Périmètre libre |
| C0181 | PRE FAUCHE | Périmètre interdit | C0243 | L ESSART | Périmètre libre |
| C0182 | PRE FAUCHE | Périmètre interdit | C0244 | L ESSART | Périmètre libre |
| C0183 | PRE FAUCHE | Périmètre interdit | C0245 | VILLAGE DES MAZURES | Périmètre libre |
| C0184 | PRE FAUCHE | Périmètre interdit | C0246 | VILLAGE DES MAZURES | Périmètre libre |
| C0185 | PRE FAUCHE | Périmètre libre | C0247 | VILLAGE DES MAZURES | Périmètre libre |
| C0186 | LA PERROUSSE | Périmètre libre | C0248 | VILLAGE DES MAZURES | Périmètre libre |
| C0187 | LA PERROUSSE | Périmètre libre | C0249 | VILLAGE DES MAZURES | Périmètre libre |
| C0188 | LA PERROUSSE | Périmètre interdit | C0250 | VILLAGE DES MAZURES | Périmètre libre |
| C0189 | LA PERROUSSE | Périmètre interdit | C0251 | VILLAGE DES MAZURES | Périmètre libre |
| C0190 | LA PERROUSSE | Périmètre réglementé | C0252 | AU ROCHAT | Périmètre interdit |
| C0191 | LA PERROUSSE | Périmètre réglementé | C0253 | AU ROCHAT | Périmètre interdit |
| C0192 | LA PERROUSSE | Périmètre libre | C0254 | AU ROCHAT | Périmètre interdit |
| C0193 | LA PERROUSSE | Périmètre libre | C0255 | AU ROCHAT | Périmètre interdit |
| C0194 | LA PERROUSSE | Périmètre interdit | C0256 | AU ROCHAT | Périmètre interdit |
| C0195 | LA PERROUSSE | Périmètre interdit | C0257 | AU ROCHAT | Périmètre interdit |
| C0196 | LA PERROUSSE | Périmètre libre | C0258 | AU ROCHAT | Périmètre interdit |
| C0197 | LA PERROUSSE | Périmètre libre | C0259 | AU ROCHAT | Périmètre interdit |
| C0198 | LA PERROUSSE | Périmètre libre | C0260 | AU ROCHAT | Périmètre interdit |
| C0199 | LA PERROUSSE | Périmètre libre | C0261 | AU ROCHAT | Périmètre interdit |
| C0200 | LA PERROUSSE | Périmètre libre | C0262 | AU ROCHAT | Périmètre interdit |
| C0201 | LA PERROUSSE | Périmètre libre | C0263 | AU ROCHAT | Périmètre interdit |
| C0202 | LA PERROUSSE | Périmètre interdit | C0264 | AU ROCHAT | Périmètre libre |
| C0203 | LA PERROUSSE | Périmètre interdit | C0265 | AU ROCHAT | Périmètre libre |
| C0204 | LA PERROUSSE | Périmètre interdit | C0266 | AU ROCHAT | Périmètre libre |
| C0205 | LA PERROUSSE | Périmètre libre | C0267 | ALEMBERT | Périmètre libre |
| C0206 | LA PERROUSSE | Périmètre interdit | C0268 | ALEMBERT | Périmètre libre |
| C0207 | LA PERROUSSE | Périmètre interdit | C0269 | ALEMBERT | Périmètre libre |
| C0208 | LA PERROUSSE | Périmètre interdit | C0270 | ALEMBERT | Périmètre libre |
| C0209 | PRE DE ROSE | Périmètre interdit | C0271 | ALEMBERT | Périmètre libre |
| C0210 | PRE DE ROSE | Périmètre interdit | C0272 | ALEMBERT | Périmètre libre |
| C0211 | PRE DE ROSE | Périmètre interdit | C0273 | ALEMBERT | Périmètre libre |
| C0212 | PRE DE ROSE | Périmètre interdit | C0274 | ALEMBERT | Périmètre libre |
| C0213 | PRE DE ROSE | Périmètre interdit | C0275 | ALEMBERT | Périmètre libre |
| C0214 | PRE DE ROSE | Périmètre interdit | C0276 | ALEMBERT | Périmètre libre |
| C0215 | PRE DE ROSE | Périmètre interdit | C0277 | ALEMBERT | Périmètre libre |
| C0216 | PRE DE ROSE | Périmètre interdit | C0278 | ALEMBERT | Périmètre libre |
| C0217 | PRE DE ROSE | Périmètre interdit | C0279 | ALEMBERT | Périmètre libre |
| C0218 | PRE DE ROSE | Périmètre interdit | C0280 | ALEMBERT | Périmètre libre |
| C0219 | PRE DE ROSE | Périmètre interdit | C0281 | ALEMBERT | Périmètre libre |

| | | | | | |
|-------|----------------------|----------------------|-------|------------------|-----------------|
| C0220 | PRA COUTET | Périmètre libre | C0282 | ALEMBERT | Périmètre libre |
| C0221 | PRA COUTET | Périmètre libre | C0283 | ALEMBERT | Périmètre libre |
| C0222 | PRA COUTET | Périmètre libre | C0284 | ALEMBERT | Périmètre libre |
| C0223 | PRA COUTET | Périmètre libre | C0285 | ALEMBERT | Périmètre libre |
| C0224 | PRA COUTET | Périmètre libre | C0286 | ALEMBERT | Périmètre libre |
| C0225 | PRA COUTET | Périmètre libre | C0287 | ALEMBERT | Périmètre libre |
| C0226 | PRA COUTET | Périmètre libre | C0288 | ALEMBERT | Périmètre libre |
| C0227 | PRA COUTET | Périmètre libre | C0289 | ALEMBERT | Périmètre libre |
| C0228 | PRA COUTET | Périmètre libre | C0290 | ALEMBERT | Périmètre libre |
| C0229 | LE GENIEVRE | Périmètre libre | C0291 | ALEMBERT | Périmètre libre |
| C0230 | LE GENIEVRE | Périmètre libre | C0292 | ALEMBERT | Périmètre libre |
| C0231 | LE GENIEVRE | Périmètre libre | C0293 | AUX BALMES | Périmètre libre |
| C0232 | LE GENIEVRE | Périmètre libre | C0294 | AUX BALMES | Périmètre libre |
| C0233 | LE GENIEVRE | Périmètre libre | C0295 | AUX BALMES | Périmètre libre |
| C0234 | LE GENIEVRE | Périmètre libre | C0296 | AUX BALMES | Périmètre libre |
| C0235 | L ESSART | Périmètre libre | C0297 | AUX BALMES | Périmètre libre |
| C0236 | L ESSART | Périmètre libre | C0298 | AUX BALMES | Périmètre libre |
| C0237 | L ESSART | Périmètre libre | C0299 | AUX BALMES | Périmètre libre |
| C0238 | L ESSART | Périmètre libre | C0300 | COTTE CALET | Périmètre libre |
| C0239 | L ESSART | Périmètre libre | C0301 | COTTE CALET | Périmètre libre |
| C0240 | L ESSART | Périmètre libre | C0302 | COTTE CALET | Périmètre libre |
| C0241 | L ESSART | Périmètre libre | C0303 | COTTE CALET | Périmètre libre |
| C0304 | COTTE CALET | Périmètre libre | C0367 | AUX GOULETS | Périmètre libre |
| C0305 | COTTE CALET | Périmètre libre | C0368 | AUX GOULETS | Périmètre libre |
| C0306 | COTTE CALET | Périmètre réglementé | C0369 | AUX GOULETS | Périmètre libre |
| C0307 | LA CLIAT | Périmètre interdit | C0370 | AUX GOULETS | Périmètre libre |
| C0308 | CHAMPERROUX | Périmètre libre | C0371 | AUX GOULETS | Périmètre libre |
| C0309 | CHAMPERROUX | Périmètre interdit | C0372 | AUX GOULETS | Périmètre libre |
| C0310 | CHAMPERROUX | Périmètre interdit | C0373 | AUX GOULETS | Périmètre libre |
| C0311 | CHAMPERROUX | Périmètre interdit | C0374 | AUX GOULETS | Périmètre libre |
| C0312 | CHAMPERROUX | Périmètre interdit | C0375 | AUX GOULETS | Périmètre libre |
| C0313 | CHAMPERROUX | Périmètre réglementé | C0376 | AUX GOULETS | Périmètre libre |
| C0314 | CHAMPERROUX | Périmètre interdit | C0377 | TEPPE SERISIER | Périmètre libre |
| C0315 | CHAMPERROUX | Périmètre interdit | C0378 | TEPPE SERISIER | Périmètre libre |
| C0316 | CHAMPERROUX | Périmètre libre | C0379 | TEPPE SERISIER | Périmètre libre |
| C0317 | CHAMPERROUX | Périmètre libre | C0380 | TEPPE SERISIER | Périmètre libre |
| C0318 | CHAMPERROUX | Périmètre libre | C0381 | TEPPE SERISIER | Périmètre libre |
| C0319 | CHAMPERROUX | Périmètre libre | C0382 | A VINCENT | Périmètre libre |
| C0320 | CHAMPERROUX | Périmètre interdit | C0383 | A VINCENT | Périmètre libre |
| C0321 | CHAMPERROUX | Périmètre interdit | C0384 | A VINCENT | Périmètre libre |
| C0322 | CHAMPERROUX | Périmètre interdit | C0385 | A VINCENT | Périmètre libre |
| C0323 | CHAMPERROUX | Périmètre libre | C0386 | A VINCENT | Périmètre libre |
| C0324 | CHAMPERROUX | Périmètre libre | C0387 | GRANGETTE | Périmètre libre |
| C0325 | LES VIGNES DE FREDON | Périmètre libre | C0388 | GRANGETTE | Périmètre libre |
| C0326 | LES VIGNES DE FREDON | Périmètre libre | C0389 | GRANGETTE | Périmètre libre |
| C0327 | LES VIGNES DE FREDON | Périmètre interdit | C0390 | GRANGETTE | Périmètre libre |
| C0328 | LES VIGNES DE FREDON | Périmètre libre | C0391 | GRANGETTE | Périmètre libre |
| C0329 | LES VIGNES DE FREDON | Périmètre libre | C0392 | GRANGETTE | Périmètre libre |
| C0330 | LES VIGNES DE FREDON | Périmètre libre | C0393 | GRANGETTE | Périmètre libre |
| C0331 | LES VIGNES DE FREDON | Périmètre libre | C0394 | PLATEAU BOUDET | Périmètre libre |
| C0332 | LES VIGNES DE FREDON | Périmètre libre | C0395 | PLATEAU BOUDET | Périmètre libre |
| C0333 | LES VIGNES DE FREDON | Périmètre interdit | C0396 | PLATEAU BOUDET | Périmètre libre |
| C0334 | LES VIGNES DE FREDON | Périmètre libre | C0397 | PLATEAU BOUDET | Périmètre libre |
| C0335 | LES VIGNES DE FREDON | Périmètre libre | C0398 | HAMEAU DE FREDON | Périmètre libre |
| C0336 | LES VIGNES DE FREDON | Périmètre libre | C0399 | HAMEAU DE FREDON | Périmètre libre |

| | | | | | |
|-------|---------------|-----------------|-------|------------------|----------------------|
| C0337 | ALEMBERT | Périmètre libre | C0400 | HAMEAU DE FREDON | Périmètre libre |
| C0338 | ALEMBERT | Périmètre libre | C0401 | HAMEAU DE FREDON | Périmètre libre |
| C0339 | ALEMBERT | Périmètre libre | C0402 | HAMEAU DE FREDON | Périmètre libre |
| C0340 | ALEMBERT | Périmètre libre | C0403 | HAMEAU DE FREDON | Périmètre libre |
| C0341 | ALEMBERT | Périmètre libre | C0404 | HAMEAU DE FREDON | Périmètre libre |
| C0342 | ALEMBERT | Périmètre libre | C0405 | HAMEAU DE FREDON | Périmètre libre |
| C0343 | ALEMBERT | Périmètre libre | C0406 | HAMEAU DE FREDON | Périmètre réglementé |
| C0344 | ALEMBERT | Périmètre libre | C0407 | HAMEAU DE FREDON | Périmètre réglementé |
| C0345 | ALEMBERT | Périmètre libre | C0409 | DAMOLAVILA | Périmètre interdit |
| C0346 | ALEMBERT | Périmètre libre | C0412 | DAMOLAVILA | Périmètre interdit |
| C0347 | ALEMBERT | Périmètre libre | C0413 | DAMOLAVILA | Périmètre interdit |
| C0348 | ALEMBERT | Périmètre libre | C0414 | DAMOLAVILA | Périmètre interdit |
| C0349 | ALEMBERT | Périmètre libre | C0415 | DAMOLAVILA | Périmètre interdit |
| C0350 | ALEMBERT | Périmètre libre | C0416 | DAMOLAVILA | Périmètre interdit |
| C0351 | AUX GOULETS | Périmètre libre | C0417 | DAMOLAVILA | Périmètre libre |
| C0352 | AUX GOULETS | Périmètre libre | C0418 | LES NOYERATES | Périmètre libre |
| C0353 | AUX GOULETS | Périmètre libre | C0419 | LES NOYERATES | Périmètre interdit |
| C0354 | AUX GOULETS | Périmètre libre | C0420 | LES NOYERATES | Périmètre interdit |
| C0355 | AUX GOULETS | Périmètre libre | C0421 | LES NOYERATES | Périmètre interdit |
| C0356 | AUX GOULETS | Périmètre libre | C0422 | LES NOYERATES | Périmètre interdit |
| C0357 | AUX GOULETS | Périmètre libre | C0423 | LES NOYERATES | Périmètre libre |
| C0358 | AUX GOULETS | Périmètre libre | C0424 | LES NOYERATES | Périmètre libre |
| C0359 | AUX GOULETS | Périmètre libre | C0426 | LES NOYERATES | Périmètre libre |
| C0360 | AUX GOULETS | Périmètre libre | C0427 | LES NOYERATES | Périmètre libre |
| C0361 | AUX GOULETS | Périmètre libre | C0428 | LES NOYERATES | Périmètre libre |
| C0362 | AUX GOULETS | Périmètre libre | C0429 | LES NOYERATES | Périmètre libre |
| C0363 | AUX GOULETS | Périmètre libre | C0430 | LES NOYERATES | Périmètre libre |
| C0365 | AUX GOULETS | Périmètre libre | C0431 | LES NOYERATES | Périmètre libre |
| C0366 | AUX GOULETS | Périmètre libre | C0432 | LES NOYERATES | Périmètre libre |
| C0433 | LES NOYERATES | Périmètre libre | C0495 | LESSARD | Périmètre libre |
| C0434 | LES NOYERATES | Périmètre libre | C0496 | LESSARD | Périmètre libre |
| C0435 | LE FIALET | Périmètre libre | C0497 | LESSARD | Périmètre libre |
| C0436 | LE FIALET | Périmètre libre | C0499 | LESSARD | Périmètre libre |
| C0437 | LE FIALET | Périmètre libre | C0500 | LESSARD | Périmètre libre |
| C0438 | LE FIALET | Périmètre libre | C0501 | LESSARD | Périmètre libre |
| C0439 | LE FIALET | Périmètre libre | C0502 | LESSARD | Périmètre libre |
| C0440 | LE FIALET | Périmètre libre | C0503 | LESSARD | Périmètre libre |
| C0441 | LE FIALET | Périmètre libre | C0504 | LESSARD | Périmètre libre |
| C0442 | LE FIALET | Périmètre libre | C0505 | LESSARD | Périmètre libre |
| C0443 | LE FIALET | Périmètre libre | C0506 | LESSARD | Périmètre libre |
| C0444 | LE FIALET | Périmètre libre | C0507 | LESSARD | Périmètre libre |
| C0445 | LE FIALET | Périmètre libre | C0508 | LESSARD | Périmètre libre |
| C0446 | LE FIALET | Périmètre libre | C0509 | LESSARD | Périmètre libre |
| C0447 | LE FIALET | Périmètre libre | C0510 | CHAMPS MICHAU | Périmètre libre |
| C0448 | LE FIALET | Périmètre libre | C0511 | CHAMPS MICHAU | Périmètre libre |
| C0449 | LE FIALET | Périmètre libre | C0512 | CHAMPS MICHAU | Périmètre libre |
| C0450 | LE FIALET | Périmètre libre | C0513 | CHAMPS MICHAU | Périmètre libre |
| C0451 | LE FIALET | Périmètre libre | C0514 | CHAMPS FOURIER | Périmètre libre |
| C0452 | LE FIALET | Périmètre libre | C0515 | CHAMPS FOURIER | Périmètre libre |
| C0453 | LE FIALET | Périmètre libre | C0516 | CHAMPS FOURIER | Périmètre libre |
| C0454 | LE FIALET | Périmètre libre | C0517 | CHAMPS FOURIER | Périmètre libre |
| C0455 | LE FIALET | Périmètre libre | C0518 | CHAMPS FOURIER | Périmètre libre |
| C0456 | LE FIALET | Périmètre libre | C0519 | LES TEPPEES | Périmètre libre |
| C0457 | LE FIALET | Périmètre libre | C0520 | LES TEPPEES | Périmètre libre |
| C0458 | LE FIALET | Périmètre libre | C0521 | LES TEPPEES | Périmètre libre |

| | | | | | |
|-------|-------------|--------------------|-------|----------------------|--------------------|
| C0459 | CHARBONIER | Périmètre libre | C0522 | LES TEPPEES | Périmètre libre |
| C0460 | CHARBONIER | Périmètre libre | C0523 | PRA COUTET | Périmètre libre |
| C0461 | CHARBONIER | Périmètre libre | C0524 | DAMOLAVILA | Périmètre interdit |
| C0462 | CHARBONIER | Périmètre libre | C0525 | MOMBOZON | Périmètre libre |
| C0463 | CHARBONIER | Périmètre libre | C0526 | LES CHAVANNES | Périmètre libre |
| C0464 | CHARBONIER | Périmètre libre | C0527 | PRE DE ROSE | Périmètre interdit |
| C0465 | CHARBONIER | Périmètre libre | C0528 | LES NOYERATES | Périmètre interdit |
| C0466 | CHARBONIER | Périmètre libre | C0530 | LES NOYERATES | Périmètre interdit |
| C0467 | CHARBONIER | Périmètre libre | C0531 | LES NOYERATES | Périmètre interdit |
| C0468 | CHARBONIER | Périmètre libre | C0532 | LESSARD | Périmètre libre |
| C0469 | CHARBONIER | Périmètre libre | C0533 | LESSARD | Périmètre libre |
| C0470 | CHARBONIER | Périmètre libre | C0534 | DAMOLAVILA | Périmètre interdit |
| C0471 | MOMBOZON | Périmètre libre | C0535 | DAMOLAVILA | Périmètre interdit |
| C0472 | MOMBOZON | Périmètre libre | C0536 | AU PLATEAU DU GOULET | Périmètre libre |
| C0473 | MOMBOZON | Périmètre libre | C0537 | AU PLATEAU DU GOULET | Périmètre libre |
| C0474 | MOMBOZON | Périmètre libre | C0538 | AU PLATEAU DU GOULET | Périmètre libre |
| C0475 | MOMBOZON | Périmètre libre | C0540 | PLAN CHOMAS | Périmètre libre |
| C0476 | MOMBOZON | Périmètre libre | C0541 | PLAN CHOMAS | Périmètre libre |
| C0477 | MOMBOZON | Périmètre libre | C0542 | PLAN CHOMAS | Périmètre libre |
| C0478 | MOMBOZON | Périmètre libre | C0543 | AUX GOULETS | Périmètre libre |
| C0479 | MOMBOZON | Périmètre libre | C0544 | AUX GOULETS | Périmètre libre |
| C0480 | MOMBOZON | Périmètre libre | C0546 | BOUCHET | Périmètre libre |
| C0481 | GRAND PRE | Périmètre libre | C0547 | BOUCHET | Périmètre libre |
| C0482 | GRAND PRE | Périmètre libre | C0549 | AUX GOULETS | Périmètre libre |
| C0483 | GRAND PRE | Périmètre libre | C0550 | AUX GOULETS | Périmètre libre |
| C0484 | GRAND PRE | Périmètre libre | C0552 | AUX GOULETS | Périmètre libre |
| C0485 | GRAND PRE | Périmètre libre | C0553 | AUX GOULETS | Périmètre libre |
| C0486 | LES CHAUMES | Périmètre libre | C0555 | LA LITTA | Périmètre libre |
| C0487 | LES CHAUMES | Périmètre libre | C0556 | LA LITTA | Périmètre libre |
| C0488 | LES CHAUMES | Périmètre libre | C0558 | LA LITTA | Périmètre libre |
| C0489 | LES CHAUMES | Périmètre libre | C0559 | LA LITTA | Périmètre libre |
| C0490 | LES CHAUMES | Périmètre libre | C0561 | LA LITTA | Périmètre libre |
| C0491 | LES CHAUMES | Périmètre libre | C0562 | LA LITTA | Périmètre libre |
| C0492 | LES CHAUMES | Périmètre libre | C0564 | LE MURET | Périmètre libre |
| C0493 | LES CHAUMES | Périmètre libre | C0565 | LE MURET | Périmètre libre |
| C0494 | LESSARD | Périmètre libre | C0567 | LE MURET | Périmètre libre |
| C0568 | LE MURET | Périmètre libre | D0060 | TARDIVEAU | Périmètre libre |
| C0570 | LE MURET | Périmètre libre | D0061 | MOLLARD GRENIER | Périmètre libre |
| C0571 | LE MURET | Périmètre libre | D0062 | MOLLARD GRENIER | Périmètre libre |
| C0573 | DAMOLAVILA | Périmètre interdit | D0063 | MOLLARD GRENIER | Périmètre libre |
| C0574 | DAMOLAVILA | Périmètre interdit | D0064 | MOLLARD GRENIER | Périmètre libre |
| D0001 | BARRAY | Périmètre libre | D0065 | MOLLARD GRENIER | Périmètre libre |
| D0002 | BARRAY | Périmètre libre | D0066 | MOLLARD GRENIER | Périmètre libre |
| D0003 | BARRAY | Périmètre libre | D0067 | MOLLARD GRENIER | Périmètre libre |
| D0004 | BARRAY | Périmètre libre | D0068 | MOLLARD GRENIER | Périmètre libre |
| D0005 | BARRAY | Périmètre libre | D0069 | MOLLARD GRENIER | Périmètre libre |
| D0006 | BARRAY | Périmètre libre | D0070 | MOLLARD GRENIER | Périmètre libre |
| D0007 | BARRAY | Périmètre libre | D0071 | MOLLARD GRENIER | Périmètre libre |
| D0008 | BARRAY | Périmètre libre | D0072 | MOLLARD GRENIER | Périmètre libre |
| D0009 | BARRAY | Périmètre libre | D0073 | MOLLARD GRENIER | Périmètre libre |
| D0010 | BARRAY | Périmètre libre | D0074 | MOLLARD GRENIER | Périmètre libre |
| D0011 | BARRAY | Périmètre libre | D0075 | MOLLARD GRENIER | Périmètre libre |
| D0012 | BARRAY | Périmètre libre | D0076 | MOLLARD GRENIER | Périmètre libre |
| D0013 | BARRAY | Périmètre libre | D0077 | MOLLARD GRENIER | Périmètre libre |
| D0014 | BARRAY | Périmètre libre | D0078 | MOLLARD GRENIER | Périmètre libre |

| | | | | | |
|-------|------------------|----------------------|-------|------------------|--------------------|
| D0015 | BARRAY | Périmètre libre | D0079 | MOLLARD GRENIER | Périmètre libre |
| D0016 | BARRAY | Périmètre libre | D0080 | MOLLARD GRENIER | Périmètre libre |
| D0017 | BARRAY | Périmètre libre | D0081 | LA GAITTA | Périmètre libre |
| D0018 | BARRAY | Périmètre libre | D0082 | LA GAITTA | Périmètre libre |
| D0019 | BARRAY | Périmètre libre | D0083 | LA GAITTA | Périmètre libre |
| D0020 | BARRAY | Périmètre libre | D0084 | LA GAITTA | Périmètre libre |
| D0021 | BARRAY | Périmètre libre | D0085 | LA GAITTA | Périmètre libre |
| D0022 | BARRAY | Périmètre libre | D0086 | LA GAITTA | Périmètre libre |
| D0023 | BARRAY | Périmètre libre | D0087 | LA GAITTA | Périmètre libre |
| D0024 | BARRAY | Périmètre libre | D0088 | MOLLARD PERRON | Périmètre libre |
| D0025 | BARRAY | Périmètre libre | D0089 | MOLLARD PERRON | Périmètre libre |
| D0027 | BARRAY | Périmètre libre | D0090 | MOLLARD PERRON | Périmètre libre |
| D0028 | BARRAY | Périmètre libre | D0091 | MOLLARD PERRON | Périmètre libre |
| D0030 | BARRAY | Périmètre libre | D0092 | MOLLARD PERRON | Périmètre libre |
| D0031 | BARRAY | Périmètre libre | D0093 | MOLLARD PERRON | Périmètre libre |
| D0032 | BARRAY | Périmètre libre | D0095 | MOLLARD PERRON | Périmètre libre |
| D0033 | BARRAY | Périmètre libre | D0096 | MOLLARD PERRON | Périmètre libre |
| D0034 | BARRAY | Périmètre libre | D0097 | MOLLARD PERRON | Périmètre libre |
| D0035 | BARRAY | Périmètre libre | D0098 | MOLLARD PERRON | Périmètre libre |
| D0036 | BARRAY | Périmètre libre | D0099 | MOLLARD PERRON | Périmètre libre |
| D0037 | BARRAY | Périmètre libre | D0100 | MOLLARD PERRON | Périmètre libre |
| D0038 | BARRAY | Périmètre libre | D0101 | MOLLARD PERRON | Périmètre libre |
| D0039 | BARRAY | Périmètre libre | D0102 | MOLLARD PERRON | Périmètre libre |
| D0040 | BARRAY | Périmètre libre | D0103 | MOLLARD PERRON | Périmètre libre |
| D0041 | BARRAY | Périmètre libre | D0104 | MOLLARD PERRON | Périmètre libre |
| D0042 | BARRAY | Périmètre libre | D0105 | MOLLARD PERRON | Périmètre libre |
| D0043 | BARRAY | Périmètre libre | D0106 | MOLLARD PERRON | Périmètre libre |
| D0044 | BARRAY | Périmètre libre | D0107 | MOLLARD PERRON | Périmètre libre |
| D0045 | BARRAY | Périmètre libre | D0108 | LA DRUGET | Périmètre libre |
| D0046 | BARRAY | Périmètre libre | D0109 | LA DRUGET | Périmètre libre |
| D0047 | BARRAY | Périmètre libre | D0110 | LA DRUGET | Périmètre libre |
| D0048 | BARRAY | Périmètre libre | D0111 | LA DRUGET | Périmètre libre |
| D0049 | BARRAY | Périmètre libre | D0112 | LA DRUGET | Périmètre libre |
| D0050 | TARDIVEAU | Périmètre libre | D0113 | LA DRUGET | Périmètre libre |
| D0051 | TARDIVEAU | Périmètre libre | D0114 | LA DRUGET | Périmètre libre |
| D0052 | TARDIVEAU | Périmètre libre | D0115 | LA COUDRE | Périmètre libre |
| D0053 | TARDIVEAU | Périmètre libre | D0116 | LA COUDRE | Périmètre libre |
| D0054 | TARDIVEAU | Périmètre libre | D0117 | LA COUDRE | Périmètre libre |
| D0055 | TARDIVEAU | Périmètre libre | D0121 | LA COUDRE | Périmètre libre |
| D0056 | TARDIVEAU | Périmètre libre | D0122 | LA COUDRE | Périmètre libre |
| D0057 | TARDIVEAU | Périmètre libre | D0125 | LA COUDRE | Périmètre libre |
| D0058 | TARDIVEAU | Périmètre libre | D0127 | LES FONTANNETTES | Périmètre libre |
| D0059 | TARDIVEAU | Périmètre libre | D0128 | LES FONTANNETTES | Périmètre libre |
| D0129 | LES FONTANNETTES | Périmètre libre | D0199 | CARFOULET | Périmètre interdit |
| D0130 | LES FONTANNETTES | Périmètre libre | D0200 | CARFOULET | Périmètre interdit |
| D0131 | LES FONTANNETTES | Périmètre libre | D0202 | LA PLACE | Périmètre interdit |
| D0132 | LES FONTANNETTES | Périmètre libre | D0203 | LA PLACE | Périmètre interdit |
| D0133 | LES FONTANNETTES | Périmètre libre | D0204 | LA PLACE | Périmètre interdit |
| D0135 | LES FONTANNETTES | Périmètre réglementé | D0205 | LA PLACE | Périmètre interdit |
| D0136 | LES FONTANNETTES | Périmètre interdit | D0206 | LA PLACE | Périmètre libre |
| D0137 | MOLLARD MICHEL | Périmètre interdit | D0207 | LA PLACE | Périmètre interdit |
| D0138 | MOLLARD MICHEL | Périmètre libre | D0208 | LA PLACE | Périmètre interdit |
| D0140 | MOLLARD MICHEL | Périmètre libre | D0209 | LA PLACE | Périmètre interdit |
| D0141 | MOLLARD MICHEL | Périmètre libre | D0210 | LA PLACE | Périmètre interdit |
| D0142 | MOLLARD MICHEL | Périmètre interdit | D0211 | LA PLACE | Périmètre libre |

| | | | | | |
|-------|----------------|----------------------|-------|----------------|--------------------|
| D0143 | MOLLARD MICHEL | Périmètre interdit | D0212 | LA PLACE | Périmètre libre |
| D0144 | MERGE | Périmètre libre | D0213 | LA PLACE | Périmètre interdit |
| D0145 | MERGE | Périmètre interdit | D0214 | LA PLACE | Périmètre interdit |
| D0146 | MERGE | Périmètre interdit | D0215 | LA PLACE | Périmètre interdit |
| D0147 | MERGE | Périmètre interdit | D0216 | LA PLACE | Périmètre interdit |
| D0148 | MERGE | Périmètre interdit | D0217 | LA PLACE | Périmètre interdit |
| D0149 | MERGE | Périmètre interdit | D0218 | LA PLACE | Périmètre interdit |
| D0150 | MERGE | Périmètre interdit | D0219 | LA PLACE | Périmètre interdit |
| D0151 | MERGE | Périmètre libre | D0220 | LA PLACE | Périmètre interdit |
| D0152 | MERGE | Périmètre libre | D0226 | MAS CUCHET | Périmètre interdit |
| D0153 | MERGE | Périmètre libre | D0227 | MAS CUCHET | Périmètre interdit |
| D0154 | MERGE | Périmètre libre | D0228 | MAS CUCHET | Périmètre interdit |
| D0155 | MERGE | Périmètre libre | D0229 | MAS CUCHET | Périmètre interdit |
| D0157 | MERGE | Périmètre libre | D0230 | MAS CUCHET | Périmètre interdit |
| D0160 | MERGE | Périmètre libre | D0231 | MAS CUCHET | Périmètre interdit |
| D0161 | MERGE | Périmètre libre | D0232 | MAS CUCHET | Périmètre interdit |
| D0162 | MERGE | Périmètre libre | D0233 | MAS CUCHET | Périmètre interdit |
| D0163 | MERGE | Périmètre libre | D0234 | MAS CUCHET | Périmètre interdit |
| D0164 | MERGE | Périmètre libre | D0235 | MAS CUCHET | Périmètre interdit |
| D0165 | MERGE | Périmètre libre | D0236 | MAS CUCHET | Périmètre interdit |
| D0166 | MERGE | Périmètre libre | D0237 | MAS CUCHET | Périmètre interdit |
| D0167 | MERGE | Périmètre libre | D0238 | MAS CUCHET | Périmètre interdit |
| D0169 | MERGE | Périmètre libre | D0239 | MAS CUCHET | Périmètre interdit |
| D0172 | MERGE | Périmètre interdit | D0240 | AU CASSON | Périmètre interdit |
| D0173 | MERGE | Périmètre interdit | D0241 | AU CASSON | Périmètre interdit |
| D0174 | MERGE | Périmètre libre | D0242 | AU CASSON | Périmètre interdit |
| D0175 | MERGE | Périmètre réglementé | D0243 | AU CASSON | Périmètre interdit |
| D0176 | MERGE | Périmètre interdit | D0244 | AU CASSON | Périmètre interdit |
| D0177 | MERGE | Périmètre interdit | D0245 | AU CASSON | Périmètre interdit |
| D0178 | MERGE | Périmètre libre | D0247 | AU CASSON | Périmètre interdit |
| D0179 | MERGE | Périmètre libre | D0253 | AU PRUTIZ | Périmètre interdit |
| D0180 | MERGE | Périmètre libre | D0254 | AU PRUTIZ | Périmètre interdit |
| D0181 | MERGE | Périmètre libre | D0255 | AU PRUTIZ | Périmètre interdit |
| D0182 | MERGE | Périmètre libre | D0256 | AU PRUTIZ | Périmètre interdit |
| D0183 | CHAMP CREY | Périmètre libre | D0257 | AU PRUTIZ | Périmètre interdit |
| D0184 | CHAMP CREY | Périmètre libre | D0258 | AU PRUTIZ | Périmètre interdit |
| D0185 | CHAMP CREY | Périmètre libre | D0259 | AU PRUTIZ | Périmètre interdit |
| D0186 | CHAMP CREY | Périmètre interdit | D0260 | AU PRUTIZ | Périmètre interdit |
| D0187 | LA BOURDERI | Périmètre interdit | D0261 | AU PRUTIZ | Périmètre interdit |
| D0188 | LA BOURDERI | Périmètre interdit | D0262 | AU PRUTIZ | Périmètre libre |
| D0189 | LA BOURDERI | Périmètre interdit | D0263 | LES NOYERATTES | Périmètre interdit |
| D0190 | LA BOURDERI | Périmètre interdit | D0264 | LES NOYERATTES | Périmètre libre |
| D0191 | LA BOURDERI | Périmètre interdit | D0265 | LES NOYERATTES | Périmètre libre |
| D0192 | LA BOURDERI | Périmètre interdit | D0266 | LES NOYERATTES | Périmètre libre |
| D0193 | LA BOURDERI | Périmètre interdit | D0267 | LES NOYERATTES | Périmètre libre |
| D0194 | LA BOURDERI | Périmètre interdit | D0268 | LES NOYERATTES | Périmètre libre |
| D0195 | LA BOURDERI | Périmètre interdit | D0269 | LES NOYERATTES | Périmètre libre |
| D0196 | CARFOULET | Périmètre interdit | D0270 | LES NOYERATTES | Périmètre libre |
| D0197 | CARFOULET | Périmètre interdit | D0272 | LES NOYERATTES | Périmètre libre |
| D0198 | CARFOULET | Périmètre interdit | D0273 | AU CHAUZI | Périmètre libre |
| D0276 | AU CHAUZI | Périmètre libre | D0356 | AU COURNAY | Périmètre libre |
| D0277 | AU CHAUZI | Périmètre libre | D0357 | AU COURNAY | Périmètre libre |
| D0278 | AU CHAUZI | Périmètre libre | D0358 | AU COURNAY | Périmètre libre |
| D0281 | AU CHAUZI | Périmètre libre | D0362 | AU MURET | Périmètre libre |
| D0282 | AU CHAUZI | Périmètre libre | D0365 | AU MURET | Périmètre libre |

| | | | | | |
|-------|------------|--------------------|-------|----------------------|-----------------|
| D0285 | AU CROZET | Périmètre libre | D0366 | AU MURET | Périmètre libre |
| D0287 | AU CROZET | Périmètre libre | D0369 | AU MURET | Périmètre libre |
| D0288 | AU CROZET | Périmètre libre | D0370 | AU MURET | Périmètre libre |
| D0289 | AU CROZET | Périmètre libre | D0373 | AU MURET | Périmètre libre |
| D0290 | AU CROZET | Périmètre libre | D0374 | AU MURET | Périmètre libre |
| D0291 | AU CROZET | Périmètre libre | D0375 | AU MURET | Périmètre libre |
| D0292 | AU CROZET | Périmètre libre | D0376 | AU MURET | Périmètre libre |
| D0293 | AU CROZET | Périmètre libre | D0377 | AU MURET | Périmètre libre |
| D0294 | AU CROZET | Périmètre libre | D0378 | AU MURET | Périmètre libre |
| D0295 | AU TUF | Périmètre libre | D0379 | AU MURET | Périmètre libre |
| D0296 | AU TUF | Périmètre libre | D0380 | AU MURET | Périmètre libre |
| D0297 | AU TUF | Périmètre libre | D0381 | AU MURET | Périmètre libre |
| D0298 | AU TUF | Périmètre libre | D0382 | AU MURET | Périmètre libre |
| D0299 | AU TUF | Périmètre libre | D0383 | AU MURET | Périmètre libre |
| D0300 | AU TUF | Périmètre libre | D0384 | AU MURET | Périmètre libre |
| D0301 | AU TUF | Périmètre libre | D0385 | AU MURET | Périmètre libre |
| D0302 | AU TUF | Périmètre libre | D0386 | AU MURET | Périmètre libre |
| D0305 | AU TUF | Périmètre libre | D0387 | AU MURET | Périmètre libre |
| D0307 | AU TUF | Périmètre libre | D0388 | AU MURET | Périmètre libre |
| D0308 | AU TUF | Périmètre libre | D0389 | LA COMBE | Périmètre libre |
| D0309 | AU TUF | Périmètre libre | D0390 | LA COMBE | Périmètre libre |
| D0312 | AUX HORMES | Périmètre libre | D0391 | LA COMBE | Périmètre libre |
| D0313 | AUX HORMES | Périmètre interdit | D0392 | LA COMBE | Périmètre libre |
| D0314 | AUX HORMES | Périmètre libre | D0393 | LA COMBE | Périmètre libre |
| D0315 | AUX HORMES | Périmètre interdit | D0394 | LA LOZIERE | Périmètre libre |
| D0316 | AUX HORMES | Périmètre libre | D0395 | LA LOZIERE | Périmètre libre |
| D0317 | AUX HORMES | Périmètre libre | D0396 | LA LOZIERE | Périmètre libre |
| D0318 | AUX HORMES | Périmètre libre | D0397 | LA LOZIERE | Périmètre libre |
| D0319 | AU LAVILLA | Périmètre interdit | D0398 | LA LOZIERE | Périmètre libre |
| D0320 | AU LAVILLA | Périmètre interdit | D0399 | LA LOZIERE | Périmètre libre |
| D0321 | AU LAVILLA | Périmètre interdit | D0400 | GRANGE VIEILLE | Périmètre libre |
| D0322 | AU LAVILLA | Périmètre interdit | D0401 | GRANGE VIEILLE | Périmètre libre |
| D0323 | AU LAVILLA | Périmètre interdit | D0402 | AU BESSAY | Périmètre libre |
| D0324 | AU LAVILLA | Périmètre interdit | D0403 | AU BESSAY | Périmètre libre |
| D0325 | AU LAVILLA | Périmètre interdit | D0404 | AU BESSAY | Périmètre libre |
| D0327 | AU LAVILLA | Périmètre interdit | D0405 | AU BESSAY | Périmètre libre |
| D0332 | AU LAVILLA | Périmètre interdit | D0406 | AU BESSAY | Périmètre libre |
| D0333 | LE CHATEAU | Périmètre interdit | D0407 | AU BESSAY | Périmètre libre |
| D0335 | LE CHATEAU | Périmètre interdit | D0409 | AU BESSAY | Périmètre libre |
| D0336 | LE CHATEAU | Périmètre interdit | D0410 | AU BESSAY | Périmètre libre |
| D0337 | LE CHATEAU | Périmètre libre | D0411 | CREY DE ROSE | Périmètre libre |
| D0339 | COTTA JURA | Périmètre libre | D0412 | CREY DE ROSE | Périmètre libre |
| D0340 | COTTA JURA | Périmètre libre | D0413 | CREY DE ROSE | Périmètre libre |
| D0341 | COTTA JURA | Périmètre libre | D0414 | PLANET PULLIEZ | Périmètre libre |
| D0342 | COTTA JURA | Périmètre libre | D0415 | PLANET PULLIEZ | Périmètre libre |
| D0343 | COTTA JURA | Périmètre libre | D0417 | PLANET PULLIEZ | Périmètre libre |
| D0344 | COTTA JURA | Périmètre libre | D0418 | PLANET PULLIEZ | Périmètre libre |
| D0345 | COTTA JURA | Périmètre libre | D0419 | PLANET PULLIEZ | Périmètre libre |
| D0346 | JACQUEROZ | Périmètre libre | D0420 | PLANET PULLIEZ | Périmètre libre |
| D0347 | JACQUEROZ | Périmètre libre | D0421 | PLANET PULLIEZ | Périmètre libre |
| D0348 | JACQUEROZ | Périmètre libre | D0422 | PLANET PULLIEZ | Périmètre libre |
| D0349 | JACQUEROZ | Périmètre libre | D0423 | PLANET PULLIEZ | Périmètre libre |
| D0350 | JACQUEROZ | Périmètre libre | D0424 | PLANET PULLIEZ | Périmètre libre |
| D0352 | JACQUEROZ | Périmètre libre | D0425 | PLANET PULLIEZ | Périmètre libre |
| D0353 | AU COURNAY | Périmètre libre | D0426 | PLANET PULLIEZ | Périmètre libre |
| D0354 | AU COURNAY | Périmètre libre | D0427 | FONTAINE DE LA FRACE | Périmètre libre |

| | | | | | |
|-------|----------------------|-----------------|-------|----------------------|--------------------|
| D0355 | AU COURNAY | Périmètre libre | D0428 | FONTAINE DE LA FRACE | Périmètre libre |
| D0429 | FONTAINE DE LA FRACE | Périmètre libre | D0492 | VION VINCENT | Périmètre libre |
| D0430 | FONTAINE DE LA FRACE | Périmètre libre | D0493 | VION VINCENT | Périmètre libre |
| D0431 | FONTAINE DE LA FRACE | Périmètre libre | D0494 | VION VINCENT | Périmètre libre |
| D0432 | FONTAINE DE LA FRACE | Périmètre libre | D0495 | AU LAVILLA | Périmètre interdit |
| D0433 | FONTAINE DE LA FRACE | Périmètre libre | D0496 | AU LAVILLA | Périmètre interdit |
| D0434 | FONTAINE DE LA FRACE | Périmètre libre | D0502 | AU LAVILLA | Périmètre interdit |
| D0435 | FONTAINE DE LA FRACE | Périmètre libre | D0504 | COTTA JURA | Périmètre libre |
| D0436 | FONTAINE DE LA FRACE | Périmètre libre | D0505 | TARDIVEAU | Périmètre libre |
| D0437 | FONTAINE DE LA FRACE | Périmètre libre | D0506 | LA GAITTA | Périmètre libre |
| D0438 | FONTAINE DE LA FRACE | Périmètre libre | D0507 | LA LOZIERE | Périmètre libre |
| D0439 | LAPETURICHAY | Périmètre libre | D0514 | AU CASSON | Périmètre interdit |
| D0440 | LAPETURICHAY | Périmètre libre | D0516 | AU CASSON | Périmètre interdit |
| D0441 | LAPETURICHAY | Périmètre libre | D0520 | AU CASSON | Périmètre interdit |
| D0442 | LAPETURICHAY | Périmètre libre | D0523 | AU CASSON | Périmètre interdit |
| D0443 | LAPETURICHAY | Périmètre libre | D0524 | AU PRUTIZ | Périmètre interdit |
| D0444 | LAPETURICHAY | Périmètre libre | D0526 | AU PRUTIZ | Périmètre interdit |
| D0445 | AU PLANCHE | Périmètre libre | D0527 | AU LAVILLA | Périmètre interdit |
| D0446 | AU PLANCHE | Périmètre libre | D0529 | AU LAVILLA | Périmètre interdit |
| D0447 | AU PLANCHE | Périmètre libre | D0530 | BARRAY | Périmètre libre |
| D0448 | AU PLANCHE | Périmètre libre | D0531 | BARRAY | Périmètre libre |
| D0449 | AU PLANCHE | Périmètre libre | D0533 | AU LAVILLA | Périmètre interdit |
| D0450 | AU PLANCHE | Périmètre libre | D0535 | AU LAVILLA | Périmètre interdit |
| D0451 | AU PLANCHE | Périmètre libre | D0537 | AU LAVILLA | Périmètre interdit |
| D0452 | AU PLANCHE | Périmètre libre | D0539 | AU LAVILLA | Périmètre interdit |
| D0453 | AU PLANCHE | Périmètre libre | D0541 | AU LAVILLA | Périmètre interdit |
| D0454 | AU PLANCHE | Périmètre libre | D0543 | LE CHATEAU | Périmètre interdit |
| D0455 | AU PLANCHE | Périmètre libre | D0544 | PLANET PULLIEZ | Périmètre libre |
| D0456 | AU PLANCHE | Périmètre libre | D0545 | PLANET PULLIEZ | Périmètre libre |
| D0457 | AU PLANCHE | Périmètre libre | D0546 | AU MURET | Périmètre libre |
| D0458 | AU PLANCHE | Périmètre libre | D0548 | AU TUF | Périmètre libre |
| D0459 | AU PLANCHE | Périmètre libre | D0549 | AU MURET | Périmètre libre |
| D0460 | AU PLANCHE | Périmètre libre | D0550 | AU MURET | Périmètre libre |
| D0461 | AU PLANCHE | Périmètre libre | D0551 | AU TUF | Périmètre libre |
| D0462 | AU PLANCHE | Périmètre libre | D0552 | AU TUF | Périmètre libre |
| D0463 | AU PLANCHE | Périmètre libre | D0553 | AU TUF | Périmètre libre |
| D0464 | AU PLANCHE | Périmètre libre | D0554 | AU MURET | Périmètre libre |
| D0465 | AU PLANCHE | Périmètre libre | D0555 | TARDIVEAU | Périmètre libre |
| D0466 | LA COURVAZ | Périmètre libre | D0556 | AU MURET | Périmètre libre |
| D0467 | LA COURVAZ | Périmètre libre | D0557 | LA LOZIERE | Périmètre libre |
| D0468 | LA COURVAZ | Périmètre libre | D0558 | AU LAVILLA | Périmètre interdit |
| D0469 | LA COURVAZ | Périmètre libre | D0559 | AU LAVILLA | Périmètre interdit |
| D0470 | LA COURVAZ | Périmètre libre | D0560 | BARRAY | Périmètre libre |
| D0471 | LA COURVAZ | Périmètre libre | D0561 | BARRAY | Périmètre libre |
| D0472 | LA FOUYATTE | Périmètre libre | D0562 | BARRAY | Périmètre libre |
| D0473 | LA FOUYATTE | Périmètre libre | D0563 | BARRAY | Périmètre libre |
| D0474 | LA FOUYATTE | Périmètre libre | D0564 | TARDIVEAU | Périmètre libre |
| D0475 | LA FOUYATTE | Périmètre libre | D0569 | AU MURET | Périmètre libre |
| D0476 | LA FOUYATTE | Périmètre libre | D0570 | CREY DE ROSE | Périmètre libre |
| D0477 | LA FOUYATTE | Périmètre libre | D0571 | CREY DE ROSE | Périmètre libre |
| D0478 | VIMENE | Périmètre libre | D0572 | TARDIVEAU | Périmètre libre |
| D0480 | VIMENE | Périmètre libre | D0573 | LA FOUYATTE | Périmètre libre |
| D0481 | VIMENE | Périmètre libre | D0574 | AU CASSON | Périmètre interdit |
| D0482 | VIMENE | Périmètre libre | D0575 | AU CASSON | Périmètre interdit |
| D0483 | VIMENE | Périmètre libre | D0576 | AU CASSON | Périmètre interdit |

| | | | | | |
|-------|------------------|--------------------|-------|------------------|--------------------|
| D0484 | VIMENE | Périmètre libre | D0577 | AU CASSON | Périmètre interdit |
| D0485 | VIMENE | Périmètre libre | D0578 | AU CASSON | Périmètre interdit |
| D0486 | VIMENE | Périmètre libre | D0579 | AU CASSON | Périmètre interdit |
| D0487 | VIMENE | Périmètre libre | D0580 | AU CASSON | Périmètre interdit |
| D0488 | VIMENE | Périmètre libre | D0581 | AU CASSON | Périmètre interdit |
| D0489 | VIMENE | Périmètre libre | D0583 | LE CHATEAU | Périmètre interdit |
| D0490 | VION VINCENT | Périmètre libre | D0584 | AU CROZET | Périmètre libre |
| D0491 | VION VINCENT | Périmètre libre | D0585 | AU CROZET | Périmètre libre |
| D0586 | AU LAVILLA | Périmètre interdit | D0677 | LES FONTANNETTES | Périmètre interdit |
| D0587 | AU LAVILLA | Périmètre interdit | D0678 | LES FONTANNETTES | Périmètre libre |
| D0588 | AU LAVILLA | Périmètre interdit | D0679 | LES FONTANNETTES | Périmètre libre |
| D0589 | AU LAVILLA | Périmètre interdit | D0680 | MERGE | Périmètre libre |
| D0590 | AU MURET | Périmètre libre | D0681 | MERGE | Périmètre libre |
| D0592 | AU MURET | Périmètre libre | D0683 | MERGE | Périmètre interdit |
| D0594 | AU MURET | Périmètre libre | D0684 | MERGE | Périmètre interdit |
| D0596 | AU MURET | Périmètre libre | D0686 | MERGE | Périmètre interdit |
| D0597 | LA COUDRE | Périmètre libre | D0687 | MERGE | Périmètre interdit |
| D0598 | LA COUDRE | Périmètre libre | D0689 | LA PLACE | Périmètre interdit |
| D0600 | LA COUDRE | Périmètre libre | D0690 | LA PLACE | Périmètre interdit |
| D0601 | LA COUDRE | Périmètre libre | D0691 | LA PLACE | Périmètre interdit |
| D0603 | AU TUF | Périmètre libre | D0692 | LA PLACE | Périmètre interdit |
| D0605 | LA COUDRE | Périmètre libre | D0693 | LA PLACE | Périmètre interdit |
| D0607 | AU MURET | Périmètre libre | D0695 | AU CHAUZI | Périmètre libre |
| D0608 | AU MURET | Périmètre libre | D0696 | AU CHAUZI | Périmètre libre |
| D0616 | MERGE | Périmètre libre | D0698 | AU CHAUZI | Périmètre libre |
| D0617 | MERGE | Périmètre libre | D0699 | AU CHAUZI | Périmètre libre |
| D0618 | MERGE | Périmètre libre | D0701 | AU TUF | Périmètre libre |
| D0619 | MERGE | Périmètre libre | D0702 | AU TUF | Périmètre libre |
| D0620 | MERGE | Périmètre libre | D0704 | AU COURNAY | Périmètre libre |
| D0621 | LA PLACE | Périmètre interdit | D0706 | AU COURNAY | Périmètre libre |
| D0623 | AU CHAUZI | Périmètre libre | D0707 | AU COURNAY | Périmètre libre |
| D0624 | AU CHAUZI | Périmètre libre | D0708 | AU COURNAY | Périmètre libre |
| D0626 | AU MURET | Périmètre libre | D0710 | AU COURNAY | Périmètre libre |
| D0627 | AU MURET | Périmètre libre | D0711 | AU COURNAY | Périmètre libre |
| D0628 | AU MURET | Périmètre libre | D0713 | AU MURET | Périmètre libre |
| D0629 | LES FONTANNETTES | Périmètre libre | D0715 | MERGE | Périmètre libre |
| D0630 | LES FONTANNETTES | Périmètre libre | D0716 | MERGE | Périmètre libre |
| D0632 | MOLLARD MICHEL | Périmètre libre | D0718 | MERGE | Périmètre libre |
| D0633 | MOLLARD MICHEL | Périmètre libre | D0719 | MERGE | Périmètre libre |
| D0635 | MERGE | Périmètre libre | D0721 | MERGE | Périmètre libre |
| D0636 | MERGE | Périmètre libre | D0722 | MERGE | Périmètre libre |
| D0637 | MERGE | Périmètre libre | D0723 | MERGE | Périmètre libre |
| D0638 | MERGE | Périmètre libre | D0724 | AU CHAUZI | Périmètre libre |
| D0639 | MERGE | Périmètre libre | D0725 | AU CHAUZI | Périmètre libre |
| D0640 | MERGE | Périmètre interdit | D0727 | MOLLARD PERRON | Périmètre libre |
| D0643 | LA PLACE | Périmètre interdit | | | |
| D0644 | LA PLACE | Périmètre interdit | | | |
| D0646 | LA PLACE | Périmètre interdit | | | |
| D0647 | LA PLACE | Périmètre interdit | | | |
| D0648 | LA PLACE | Périmètre interdit | | | |
| D0649 | MAS CUCHET | Périmètre interdit | | | |
| D0650 | MAS CUCHET | Périmètre interdit | | | |
| D0651 | LES NOYERATTES | Périmètre libre | | | |
| D0653 | AU CHAUZI | Périmètre libre | | | |
| D0654 | AU CHAUZI | Périmètre libre | | | |

| | | |
|-------|-----------|--------------------|
| D0656 | AU CHAUZI | Périmètre libre |
| D0657 | AU CHAUZI | Périmètre libre |
| D0659 | AU TUF | Périmètre libre |
| D0660 | AU TUF | Périmètre libre |
| D0662 | AU TUF | Périmètre libre |
| D0664 | JACQUEROZ | Périmètre libre |
| D0665 | JACQUEROZ | Périmètre libre |
| D0666 | JACQUEROZ | Périmètre libre |
| D0667 | CARFOULET | Périmètre interdit |
| D0669 | AU MURET | Périmètre libre |
| D0670 | AU MURET | Périmètre libre |
| D0672 | LA COUDRE | Périmètre libre |
| D0673 | LA COUDRE | Périmètre libre |
| D0674 | LA COUDRE | Périmètre libre |
| D0675 | LA COUDRE | Périmètre libre |

**

Politique : Agriculture
Programme : Gestion de l'espace
Opération : Mesures agro-environnementales
Projets agro-environnementaux et climatiques (PAEC) : cadre d'intervention du Département

Extrait des décisions de la commission permanente du 23 octobre 2015, dossier n° 2015 C10 C 16 46

Dépôt en Préfecture le : 05 nov 2015

La commission permanente,

Vu le rapport du Président n° 2015 C 10 C 16 46,

Vu l'avis de la commission Déplacements, routes, habitat, environnement, équipement des territoires, numérique,

DECIDE

Dans le cadre de la nouvelle politique agricole commune (PAC 2014-2020) qui permet la mobilisation des crédits européens FEADER et afin de pouvoir proposer aux agriculteurs volontaires des mesures agro-environnementales et climatiques (MAEC),

✓ **de donner un avis de principe favorable sur :**

- le financement des MAEC situées dans les zones spécifiques correspondant :

- aux zones d'observations des espaces naturels sensibles (ENS),
- aux zones d'observation identifiées par les Plans d'Action sur la Faune et la Flore (Tétras-Lyre, ...),
- aux zones d'observation correspondantes aux habitats naturels prioritaires définis par le schéma directeur des ENS (pelouses sèches, zones humides...),
- à certains corridors biologiques (SRCE, REDI, corridors identifiés dans les PLU et SCOT, ...),
- à certaines zones stratégiques d'eau potable comme :
 - les zones de sauvegarde au sein des ressources majeures,
 - les captages stratégiques d'intérêt local, notamment des sources importantes pour l'alimentation en eau potable et vulnérables aux pollutions (bactériologique, turbidité) ou des

captages non prioritaires au sens du SDAGE mais présentant une vulnérabilité aux pollutions (nitrates, pesticides, ...).

- concernant les alpages et au vu des enjeux, de leur taille et de leur organisation économique, le plafonnement de l'intervention du Département au profit des groupements pastoraux à 7 600 €/an (crédits Département à hauteur de 25 % + FEADER à hauteur de 75 %) pour la mesure « plan de gestion pastoral », en sus des 15 200 €/an du plafond de l'Etat.

- la prise en charge par le Département, pour les MAEC qu'il finance :

- de l'animation relative à leur mise en œuvre et à leur suivi,
- des diagnostics éventuels nécessaires.

Cette animation ou ces diagnostics sont généralement réalisés en collaboration avec des organismes partenaires (Chambre d'agriculture, Fédération des alpages de l'Isère, Fédération de chasse, associations agricoles et environnementales locales, etc.).

- ✓ **de prendre acte que l'assemblée départementale sera saisie prochainement de la mise en œuvre des PAEC.**

**

Ouverture et organisation de l'enquête publique relative au projet de réglementation et protection des boisements sur la commune de Laval

Arrêté n° 2015-8091 du 23 octobre 2015

Dépôt en Préfecture le : 26 octobre 2015

LE PRESIDENT DU CONSEIL DEPARTEMENTAL DE L'ISERE

Vu le titre II du livre 1^{er} du code rural et de la pêche maritime, et notamment ses articles L.126-1 et suivants, et R.126-1 et suivants ;

Vu le chapitre III du titre II du livre 1^{er} du code de l'environnement, relatif aux enquêtes publiques des opérations susceptibles d'affecter l'environnement et notamment ses articles L.123-1, et suivants et R.123-1 et suivants ;

Vu la décision en date du 24 août 2015 de Monsieur le Président du Tribunal administratif de Grenoble désignant Monsieur Raymond Ullmann en qualité de commissaire-enquêteur titulaire et Monsieur Denis Vassor en qualité de commissaire-enquêteur suppléant ;

Vu la délibération du Conseil général de l'Isère en date du 13 mars 2015, approuvant le projet de réglementation et protection des boisements proposé pour la commune de Laval et autorisant le Président à signer tous les documents nécessaires pour le lancement de l'enquête publique ;

Arrête :

Préambule :

La réglementation et la protection des boisements visent à favoriser une meilleure répartition des terres entre les productions agricoles, la forêt, les espaces de nature ou de loisirs et les espaces habités en milieu rural et à assurer la préservation de milieux naturels ou de paysages remarquables.

Article 1 :

Il sera procédé pendant 31 jours consécutifs, du lundi 16 novembre 2015 au mercredi 16 décembre 2015 inclus, sur le territoire de la commune de Laval, à l'enquête publique relative au projet de réglementation et protection des boisements.

A l'issue de l'enquête et en cas d'avis favorable, le Département sollicitera l'avis du conseil municipal, du ou des établissements publics de coopération intercommunale compétents, le cas échéant, en matière d'aménagement de l'espace, du Centre national de la propriété forestière et de la Chambre départementale d'agriculture.

Au vu des résultats de l'enquête publique et des consultations mentionnées ci-dessus, le Département fixera par délibération la délimitation des périmètres et les règlements qui s'y appliquent.

Article 2 :

Conformément à l'article R.126-4 du code rural et de la pêche maritime, le dossier d'enquête comprend les pièces suivantes :

- La délibération du Conseil général du 13 mars 2015 ;
- Un plan comportant le tracé du ou des périmètres délimités ;
- Le détail des interdictions et des restrictions de semis, plantations ou replantations d'essences forestières envisagées à l'intérieur de chacun des périmètres.

La liste, établie sur la base des documents cadastraux, des parcelles comprises dans le ou les périmètres et de leurs propriétaires ; et en application de l'article R123-8 du code de l'environnement, le dossier d'enquête publique comprend également les pièces suivantes :

- L'évaluation environnementale et son résumé non technique ;
- Une synthèse qui résume la place de l'enquête publique dans la procédure ;
- L'avis émis sur le projet par le Préfet de l'Isère en date du 21 août 2015 ;
- Le bilan de toute autre procédure de concertation qui a pu être menée avant l'enquête.

Article 3 :

Le commissaire-enquêteur titulaire désigné par le Tribunal administratif de Grenoble pour conduire cette enquête est Monsieur Raymond Ullmann. Le commissaire-enquêteur suppléant désigné par le Tribunal administratif de Grenoble est Monsieur Denis Vassor.

Article 4 :

Le dossier d'enquête publique ainsi qu'un registre destiné à recevoir les observations du public seront déposés en mairie de Laval, place de la mairie - 38190 Laval, du lundi 16 novembre 2015 au mercredi 16 décembre 2015 inclus, soit pendant 31 jours, et consultables aux horaires d'ouverture au public, à savoir :

- lundi et vendredi de 9h à 12h
- mardi, mercredi, jeudi de 14h à 18h.

Ce dossier sera également consultable sur le site internet du Département de l'Isère : site dénommé www.isere.fr.

Monsieur Raymond Ullmann, commissaire-enquêteur désigné par le Tribunal administratif de Grenoble, effectuera des permanences en mairie de Laval :

- le lundi 23 novembre de 10h à 12h,
- le mercredi 16 décembre de 16h à 18h.

Les observations et réclamations peuvent également être transmises pendant toute la durée de l'enquête publique :

- par courrier adressé au commissaire-enquêteur en mairie de Laval à l'adresse ci-dessus,
- par courriel à l'adresse de la mairie : mairiedelaval2@orange.fr.

Ces observations seront annexées au registre d'enquête.

A l'issue de l'enquête, le rapport et les conclusions du commissaire-enquêteur seront consultables pendant un an au Département de l'Isère (Direction de l'aménagement des territoires, service habitat et gestion de l'espace, 9 rue Jean Bocq, 38000 Grenoble), du lundi au vendredi de 9h à 12h et de 14h à 17h.

En outre, le rapport et les conclusions du commissaire-enquêteur seront mis en ligne pendant un an sur le site internet du Département : www.isere.fr.

Article 5 :

Le service habitat et gestion de l'espace de la direction de l'aménagement des territoires du Département de l'Isère, situé 9 rue Jean Bocq, 38000 Grenoble, se tient à la disposition du public pour toute information complémentaire sur ce projet (Aymeric Montanier, Tél : 04-76-00-33-23, e-mail : aymeric.montanier@isere.fr et Marie-Christine de Gournay, Tél : 04-76-00-30-05, e-mail : marie-christine.de-gournay@isere.fr).

Article 6 :

Un avis d'ouverture de l'enquête publique, portant les indications mentionnées aux articles 1 à 5 du présent arrêté, est publié en caractères apparents quinze jours au moins avant le début de l'enquête et rappelé dans les huit premiers jours de celle-ci dans deux journaux régionaux ou locaux.

Cet avis doit être également publié par voie d'affiches en mairie, quinze jours au moins avant l'ouverture de l'enquête et pendant toute la durée de celle-ci.

Article 7 :

Le Directeur général des services du Département de l'Isère est chargé de l'exécution du présent arrêté, qui sera publié au recueil des actes administratifs du Département.

**

Ouverture et organisation de l'enquête publique relative au projet de réglementation et protection des boisements sur la commune de Saint-Nazaire les Eymes

Arrêté n° 2015-8129 du 2 novembre 2015

Dépôt en Préfecture le : 4 novembre 2015

LE PRESIDENT DU CONSEIL DEPARTEMENTAL DE L'ISERE

Vu le titre II du livre 1^{er} du code rural et de la pêche maritime, et notamment ses articles L.126-1 et suivants, et R.126-1 et suivants ;

Vu le chapitre III du titre II du livre 1^{er} du code de l'environnement, relatif aux enquêtes publiques des opérations susceptibles d'affecter l'environnement et notamment ses articles L.123-1, et suivants et R.123-1 et suivants ;

Vu la décision en date du 24 août 2015 de Monsieur le Président du Tribunal administratif de Grenoble désignant Monsieur Claude Schwartzmann en qualité de commissaire-enquêteur titulaire et Monsieur Léon Sert en qualité de commissaire-enquêteur suppléant ;

Vu la délibération du Conseil général de l'Isère en date du 13 mars 2015, approuvant le projet de réglementation et protection des boisements proposé pour la commune de Saint-Nazaire les Eymes et autorisant le Président à signer tous les documents nécessaires pour le lancement de l'enquête publique ;

Arrête :

Préambule :

La réglementation et la protection des boisements visent à favoriser une meilleure répartition des terres entre les productions agricoles, la forêt, les espaces de nature ou de loisirs et les espaces habités en milieu rural et à assurer la préservation de milieux naturels ou de paysages remarquables.

Article 1 :

Il sera procédé pendant 31 jours consécutifs, du lundi 30 novembre au mercredi 30 décembre 2015 inclus, sur le territoire de la commune de Saint-Nazaire les Eymes, à l'enquête publique relative au projet de réglementation et protection des boisements.

A l'issue de l'enquête et en cas d'avis favorable, le Département sollicitera l'avis du conseil municipal, du ou des établissements publics de coopération intercommunale compétents, le cas échéant, en matière d'aménagement de l'espace, du Centre national de la propriété forestière et de la Chambre départementale d'agriculture.

Au vu des résultats de l'enquête publique et des consultations mentionnées ci-dessus, le Département fixera par délibération la délimitation des périmètres et les règlements qui s'y appliquent.

Article 2 :

Conformément à l'article R.126-4 du code rural et de la pêche maritime, le dossier d'enquête comprend les pièces suivantes :

- La délibération du Conseil général du 13 mars 2015 ;
- Un plan comportant le tracé du ou des périmètres délimités ;
- Le détail des interdictions et des restrictions de semis, plantations ou replantations d'essences forestières envisagées à l'intérieur de chacun des périmètres ;
- La liste, établie sur la base des documents cadastraux, des parcelles comprises dans le ou les périmètres et de leurs propriétaires ;

Et en application de l'article R123-8 du code de l'environnement, le dossier d'enquête publique comprend également les pièces suivantes :

- L'évaluation environnementale et son résumé non technique ;
- Une synthèse qui résume la place de l'enquête publique dans la procédure ;
- L'avis émis sur le projet par le Préfet de l'Isère en date du 21 août 2015 ;

- Le bilan de toute autre procédure de concertation qui a pu être menée avant l'enquête.

Article 3 :

Le commissaire-enquêteur titulaire désigné par le Tribunal administratif de Grenoble pour conduire cette enquête est Monsieur Claude Schwartzmann. Le commissaire-enquêteur suppléant désigné par le Tribunal administratif de Grenoble est Monsieur Léon Sert.

Article 4 :

Le dossier d'enquête publique ainsi qu'un registre destiné à recevoir les observations du public seront déposés en mairie de Saint-Nazaire les Eymes, Chemin du village 38330 Saint-Nazaire les Eymes du lundi 30 novembre au mercredi 30 décembre 2015 inclus, soit pendant 31 jours, et consultables aux horaires d'ouverture au public, à savoir :

En dehors des vacances scolaires :

- lundi de 13h à 19h
- mardi, jeudi, vendredi de 13h à 17h
- mercredi de 8h à 17h.

Pendant les vacances scolaires :

- lundi de 13h à 17h
- mardi, jeudi, vendredi de 13h à 17h
- mercredi de 8h à 12h.

Ce dossier sera également consultable sur le site internet du Département de l'Isère : site dénommé www.isere.fr.

Monsieur Claude Schwartzmann, commissaire-enquêteur désigné par le Tribunal administratif de Grenoble, effectuera des permanences en mairie de Saint-Nazaire les Eymes :

- le lundi 30 novembre de 13h à 16h,
- le mercredi 30 décembre de 9h à 12h.

Les observations et réclamations peuvent également être transmises pendant toute la durée de l'enquête publique :

- par courrier adressé au commissaire-enquêteur en mairie de Saint-Nazaire les Eymes à l'adresse ci-dessus,
- par courriel à l'adresse de la mairie : mairie.sne@orange.fr.

Ces observations seront annexées au registre d'enquête.

A l'issue de l'enquête, le rapport et les conclusions du commissaire-enquêteur seront consultables pendant un an au Département de l'Isère (direction de l'aménagement des territoires, service habitat et gestion de l'espace, 9 rue Jean Bocq, 38000 Grenoble), du lundi au vendredi de 9h à 12h et de 14h à 17h.

En outre, le rapport et les conclusions du commissaire-enquêteur seront mis en ligne pendant un an sur le site internet du Département : www.isere.fr.

Article 5 :

Le service habitat et gestion de l'espace de la direction de l'aménagement des territoires du Département de l'Isère, situé 9 rue Jean Bocq, 38000 Grenoble, se tient à la disposition du public pour toute information complémentaire sur ce projet (Aymeric Montanier, Tél : 04-76-00-33-23, e-mail : aymeric.montanier@isere.fr et Marie-Christine de Gournay, Tél : 04-76-00-30-05, e-mail : marie-christine.de-gournay@isere.fr).

Article 6 :

Un avis d'ouverture de l'enquête publique, portant les indications mentionnées aux articles 1 à 5 du présent arrêté, est publié en caractères apparents quinze jours au moins avant le début de l'enquête et rappelé dans les huit premiers jours de celle-ci dans deux journaux régionaux ou locaux.

Cet avis doit être également publié par voie d'affiches en mairie, quinze jours au moins avant l'ouverture de l'enquête et pendant toute la durée de celle-ci.

Article 7 :

Le Directeur général des services du Département de l'Isère est chargé de l'exécution du présent arrêté, qui sera publié au recueil des actes administratifs du Département.

**

Ouverture et organisation de l'enquête publique relative au projet de réglementation et protection des boisements sur la commune de La Motte d'Aveillans

Arrêté n° 2015-8130 du 2 novembre 2015

Dépôt en Préfecture le : 4 novembre 2015

LE PRESIDENT DU CONSEIL DEPARTEMENTAL DE L'ISERE

Vu le titre II du livre 1^{er} du code rural et de la pêche maritime, et notamment ses articles L.126-1 et suivants, et R.126-1 et suivants ;

Vu le chapitre III du titre II du livre 1^{er} du code de l'environnement, relatif aux enquêtes publiques des opérations susceptibles d'affecter l'environnement et notamment ses articles L.123-1, et suivants et R.123-1 et suivants ;

Vu la décision en date du 24 août 2015 de Monsieur le Président du Tribunal administratif de Grenoble désignant Monsieur Léon Sert en qualité de commissaire-enquêteur titulaire et Monsieur Rémy Bernardeau en qualité de commissaire-enquêteur suppléant ;

Vu la délibération du Conseil général de l'Isère en date du 13 mars 2015, approuvant le projet de réglementation et protection des boisements proposé pour la commune de La Motte d'Aveillans et autorisant le Président à signer tous les documents nécessaires pour le lancement de l'enquête publique ;

Arrête :

Préambule :

La réglementation et la protection des boisements visent à favoriser une meilleure répartition des terres entre les productions agricoles, la forêt, les espaces de nature ou de loisirs et les espaces habités en milieu rural et à assurer la préservation de milieux naturels ou de paysages remarquables.

Article 1 :

Il sera procédé pendant 33 jours consécutifs, du vendredi 27 novembre mardi 29 décembre 2015 inclus, sur le territoire de la commune de La Motte d'Aveillans, à l'enquête publique relative au projet de réglementation et protection des boisements.

A l'issue de l'enquête et en cas d'avis favorable, le Département sollicitera l'avis du conseil municipal, du ou des établissements publics de coopération intercommunale compétents, le cas échéant, en matière d'aménagement de l'espace, du Centre national de la propriété forestière et de la Chambre départementale d'agriculture.

Au vu des résultats de l'enquête publique et des consultations mentionnées ci-dessus, le Département fixera par délibération la délimitation des périmètres et les règlements qui s'y appliquent.

Article 2 :

Conformément à l'article R.126-4 du code rural et de la pêche maritime, le dossier d'enquête comprend les pièces suivantes :

- La délibération du Conseil général du 13 mars 2015 ;
- Un plan comportant le tracé du ou des périmètres délimités ;
- Le détail des interdictions et des restrictions de semis, plantations ou replantations d'essences forestières envisagées à l'intérieur de chacun des périmètres ;
- La liste, établie sur la base des documents cadastraux, des parcelles comprises dans le ou les périmètres et de leurs propriétaires ;

Et en application de l'article R123-8 du code de l'environnement, le dossier d'enquête publique comprend également les pièces suivantes :

- L'évaluation environnementale et son résumé non technique ;
- Une synthèse qui résume la place de l'enquête publique dans la procédure ;
- L'avis émis sur le projet par le Préfet de l'Isère en date du 21 août 2015 ;
- Le bilan de toute autre procédure de concertation qui a pu être menée avant l'enquête.

Article 3 :

Le commissaire-enquêteur titulaire désigné par le Tribunal administratif de Grenoble pour conduire cette enquête est Monsieur Léon Sert. Le commissaire-enquêteur suppléant désigné par le Tribunal administratif de Grenoble est Monsieur Rémy Bernardeau.

Article 4 :

Le dossier d'enquête publique ainsi qu'un registre destiné à recevoir les observations du public seront déposés en mairie de La Motte d'Aveillans, 1 place Albert Rivet – 38770 La Motte d'Aveillans, du vendredi 27 novembre mardi 29 décembre 2015 inclus, soit pendant 33 jours, et consultables aux horaires d'ouverture au public, à savoir :

- lundi et mardi de 10h à 12h,
- mercredi de 9h à 12h
- jeudi de 10h à 12h et de 17h à 19h
- vendredi et samedi de 10h à 12h.

Ce dossier sera également consultable sur le site internet du Département de l'Isère : site dénommé www.isere.fr.

Monsieur Léon Sert, commissaire-enquêteur désigné par le Tribunal administratif de Grenoble, effectuera des permanences en mairie de La Motte d'Aveillans :

- le vendredi 27 novembre de 10h à 12h,
- le mardi 29 décembre de 10h à 12h.

Les observations et réclamations peuvent également être transmises pendant toute la durée de l'enquête publique :

- par courrier adressé au commissaire-enquêteur en mairie de La Motte d'Aveillans à l'adresse ci-dessus,

- par courriel à l'adresse de la mairie : communemotteaveillans@orange-business.fr.

Ces observations seront annexées au registre d'enquête.

A l'issue de l'enquête, le rapport et les conclusions du commissaire-enquêteur seront consultables pendant un an au Département de l'Isère (direction de l'aménagement des territoires, service habitat et gestion de l'espace, 9 rue Jean Bocq, 38000 Grenoble), du lundi au vendredi de 9h à 12h et de 14h à 17h.

En outre, le rapport et les conclusions du commissaire-enquêteur seront mis en ligne pendant un an sur le site internet du Département : www.isere.fr.

Article 5 :

Le service habitat et gestion de l'espace de la direction de l'aménagement des territoires du Département de l'Isère, situé 9 rue Jean Bocq, 38000 Grenoble, se tient à la disposition du public pour toute information complémentaire sur ce projet (Aymeric Montanier, Tél : 04-76-00-33-23, e-mail : aymeric.montanier@isere.fr et Marie-Christine de Gournay, Tél : 04-76-00-30-05, e-mail : marie-christine.de-gournay@isere.fr).

Article 6 :

Un avis d'ouverture de l'enquête publique, portant les indications mentionnées aux articles 1 à 5 du présent arrêté, est publié en caractères apparents quinze jours au moins avant le début de l'enquête et rappelé dans les huit premiers jours de celle-ci dans deux journaux régionaux ou locaux.

Cet avis doit être également publié par voie d'affiches en mairie, quinze jours au moins avant l'ouverture de l'enquête et pendant toute la durée de celle-ci.

Article 7 :

Le Directeur général des services du Département de l'Isère est chargé de l'exécution du présent arrêté, qui sera publié au recueil des actes administratifs du Département.

**

Ouverture et organisation de l'enquête publique relative au projet de réglementation et protection des boisements sur la commune de Les Avenières

Arrêté n° 2015-8131 du 2 novembre 2015

Dépôt en Préfecture le : 4 novembre 2015

LE PRESIDENT DU CONSEIL DEPARTEMENTAL DE L'ISERE

Vu le titre II du livre 1^{er} du code rural et de la pêche maritime, et notamment ses articles L.126-1 et suivants, et R.126-1 et suivants ;

Vu le chapitre III du titre II du livre 1^{er} du code de l'environnement, relatif aux enquêtes publiques des opérations susceptibles d'affecter l'environnement et notamment ses articles L.123-1, et suivants et R.123-1 et suivants ;

Vu la décision en date du 24 août 2015 de Monsieur le Président du Tribunal administratif de Grenoble désignant Monsieur Rémy Bernardeau en qualité de commissaire-enquêteur titulaire et Monsieur Jacky Roy en qualité de commissaire-enquêteur suppléant ;

Vu la délibération du Conseil général de l'Isère en date du 13 mars 2015, approuvant le projet de réglementation et protection des boisements proposé pour la commune de Les Avenières et autorisant le Président à signer tous les documents nécessaires pour le lancement de l'enquête publique ;

Arrête :

Préambule :

La réglementation et la protection des boisements visent à favoriser une meilleure répartition des terres entre les productions agricoles, la forêt, les espaces de nature ou de loisirs et les espaces habités en milieu rural et à assurer la préservation de milieux naturels ou de paysages remarquables.

Article 1 :

Il sera procédé pendant 34 jours consécutifs, du jeudi 3 décembre 2015 au mardi 5 janvier 2016 inclus, sur le territoire de la commune des Avenières, à l'enquête publique relative au projet de réglementation et protection des boisements.

A l'issue de l'enquête et en cas d'avis favorable, le Département sollicitera l'avis du conseil municipal, du ou des établissements publics de coopération intercommunale compétents, le cas échéant, en matière d'aménagement de l'espace, du Centre national de la propriété forestière et de la Chambre départementale d'agriculture.

Au vu des résultats de l'enquête publique et des consultations mentionnées ci-dessus, le Département fixera par délibération la délimitation des périmètres et les règlements qui s'y appliquent.

Article 2 :

Conformément à l'article R.126-4 du code rural et de la pêche maritime, le dossier d'enquête comprend les pièces suivantes :

La délibération du Conseil général du 13 mars 2015 ;

Un plan comportant le tracé du ou des périmètres délimités ;

Le détail des interdictions et des restrictions de semis, plantations ou replantations d'essences forestières envisagées à l'intérieur de chacun des périmètres ;

La liste, établie sur la base des documents cadastraux, des parcelles comprises dans le ou les périmètres et de leurs propriétaires ;

Et en application de l'article R123-8 du code de l'environnement, le dossier d'enquête publique comprend également les pièces suivantes :

- L'évaluation environnementale et son résumé non technique ;
- Une synthèse qui résume la place de l'enquête publique dans la procédure ;
- L'avis émis sur le projet par le Préfet de l'Isère en date du 21 août 2015 ;
- Le bilan de toute autre procédure de concertation qui a pu être menée avant l'enquête.

Article 3 :

Le commissaire-enquêteur titulaire désigné par le Tribunal administratif de Grenoble pour conduire cette enquête est Monsieur Rémy Bernardeau. Le commissaire-enquêteur suppléant désigné par le Tribunal administratif de Grenoble est Monsieur Jacky Roy.

Article 4 :

Le dossier d'enquête publique ainsi qu'un registre destiné à recevoir les observations du public seront déposés en mairie des Avenières, 1 Square Emile Richerd – BP 30028 – 38630 Les Avenières, du jeudi 3 décembre 2015 au mardi 5 janvier 2016 inclus, **soit pendant 34 jours, et consultables aux horaires d'ouverture au public, à savoir :**

Hors vacances scolaires :

- du lundi au jeudi de 9h à 12h et de 13h30 à 17h30,
- vendredi et samedi de 9h à 12h.

Pendant les vacances scolaires :

- du mardi au jeudi de 9h à 12h et de 14h à 17h30,
- vendredi et samedi de 9h à 12h.

Ce dossier sera également consultable sur le site internet du Département de l'Isère : site dénommé www.isere.fr.

Monsieur Rémy Bernardeau, commissaire-enquêteur désigné par le Tribunal administratif de Grenoble, effectuera des permanences en mairie des Avenières :

- le jeudi 3 décembre 2015 de 9h à 12h,
- le mardi 5 janvier 2016 de 14h30 à 17h30.

Les observations et réclamations peuvent également être transmises pendant toute la durée de l'enquête publique :

- **par courrier adressé au commissaire-enquêteur en mairie des Avenières à l'adresse ci-dessus,**
- **par courriel à l'adresse de la mairie : urbanisme@lesavenieres.fr.**

Ces observations seront annexées au registre d'enquête.

A l'issue de l'enquête, le rapport et les conclusions du commissaire-enquêteur seront consultables pendant un an au Département de l'Isère (direction de l'aménagement des territoires, service habitat et gestion de l'espace, 9 rue Jean Bocq, 38000 Grenoble), du lundi au vendredi de 9h à 12h et de 14h à 17h.

En outre, le rapport et les conclusions du commissaire-enquêteur seront mis en ligne pendant un an sur le site internet du Département : www.isere.fr.

Article 5 :

Le service habitat et gestion de l'espace de la direction de l'aménagement des territoires du Département de l'Isère, situé 9 rue Jean Bocq, 38000 Grenoble, se tient à la disposition du public pour toute information complémentaire sur ce projet ([Aymeric Montanier](mailto:Aymeric.Montanier@isere.fr), Tél : 04-76-00-33-23, e-mail : aymeric.montanier@isere.fr et Marie-Christine de Gournay, Tél : 04-76-00-30-05, e-mail : marie-christine.de-gournay@isere.fr).

Article 6 :

Un avis d'ouverture de l'enquête publique, portant les indications mentionnées aux articles 1 à 5 du présent arrêté, est publié en caractères apparents quinze jours au moins avant le début de l'enquête et rappelé dans les huit premiers jours de celle-ci dans deux journaux régionaux ou locaux.

Cet avis doit être également publié par voie d'affiches en mairie, quinze jours au moins avant l'ouverture de l'enquête et pendant toute la durée de celle-ci.

Article 7 :

Le Directeur général des services du Département de l'Isère est chargé de l'exécution du présent arrêté, qui sera publié au recueil des actes administratifs du Département.

**

ISERE TOURISME

Politique : Tourisme

Programme(s) : Développement touristique local - Modification du règlement PDIPR et réactualisation de la charte pour la réalisation des cartoguides

Extrait des délibérations du 23 octobre 2015, dossier n° 2015 DM2 B 23 02

Dépôt en Préfecture le : 10/11/2015

Le Conseil départemental,

Vu le rapport du Président n° 2015 DM2 B 23 02,

Vu l'avis de la commission de l'économie, du tourisme, de la montagne, de la forêt, de l'agriculture,

Entendu le rapport de Madame Chantal Carlioz au nom de la commission de l'économie, du tourisme, de la montagne, de la forêt, de l'agriculture,

Après en avoir délibéré,

DECIDE

1) De modifier le règlement du plan départemental des itinéraires de promenade et de randonnée (PDIPR) par :

- Article 1.3-3 « Subventions d'investissement préalables à la labellisation » :

- « 25 % du coût hors taxes de la maîtrise d'œuvre, avec un plafond de 10 000 € de subvention. »

2) De réactualiser la charte des cartoguides du plan départemental des itinéraires de promenade et de randonnée (PDIPR) par :

- Article 1 « Critères de sélection » :
 - ajout du critère « mise à disposition des fichiers sources ».
- Article 2 « Type de papier et grammage » :
 - ajout de la précision : « de type G-Print » ;
 - modification du grammage par : « minimum 90 grammes ».
- Annexe « Cahier des charges du document cartographique » :
 - dans les données complémentaires à cartographier : ajout des « sites d'intérêt environnemental » ;
 - ajout du paragraphe de précisions sur la présentation des couvertures (logos et territoires cartographiés).
- Annexe « Charte graphique départementale » : actualisation de la 1^{ère} de couverture.

ANNEXES



PLAN DEPARTEMENTAL DES ITINERAIRES DE PROMENADE ET DE RANDONNEE

REGLEMENT

La loi du 22 juillet 1983 a confié aux Départements la compétence pour élaborer des plans départementaux d'itinéraires de promenade et de randonnée (PDIPR).

Le Département de l'Isère a souhaité mettre en place, à travers le PDIPR, un outil au service du développement de l'économie touristique et instaurer une véritable infrastructure touristique.

Le PDIPR vise la constitution d'un maillage homogène et pérenne du département, pour la pratique de toutes les formes de randonnée non motorisées, afin d'offrir aux promeneurs et aux randonneurs un choix d'itinéraires de qualité.

Vu :

- la délibération du 13 février 1997 portant sur le schéma directeur et adoptant la charte directionnelle,
- la délibération du 20 décembre 1999 fixant les critères et modalités de labellisation et les taux d'intervention financière du Département de l'Isère,
- la délibération du 22 juin 2000 adaptant la charte signalétique directionnelle départementale,
- la délibération du 26 octobre 2001 fixant et les dispositions relatives à l'entretien des itinéraires,
- la délibération du 22 mars 2007 adaptant certaines modalités d'intervention et de mise en œuvre,
- la délibération du 17 juin 2010 adaptant la charte signalétique directionnelle,
- la délibération du 18 octobre 2012 adaptant la charte signalétique,

- et la délibération du 22 octobre 2015 modifiant les taux d'intervention financière du Département.

Le règlement de mise en oeuvre du PDIPR est précisé comme suit :

- Chapitre 1 : Phase préalable à la labellisation
- Chapitre 2 : Respect de la charte-qualité sur le long terme
- Chapitre 3 : Autres dispositions

Le Conseil départemental traite sur chaque territoire avec un interlocuteur unique :

- une intercommunalité disposant de la compétence randonnée, maître d'ouvrage,
- ou une structure à vocation intercommunale à laquelle les communes ont délégué la gestion du PDIPR,
- ou un parc naturel régional, simple coordinateur ou maître d'ouvrage direct.

Cet interlocuteur unique est désigné ci-après par « le coordinateur territorial ».

CHAPITRE 1 : PHASE PREALABLE A LA LABELLISATION

1-1 Les objectifs

L'objectif est la réalisation d'un réseau de sentiers aménagés et signalisés conformément à la charte départementale.

1-2 Droits et obligations des parties

Le coordinateur territorial a en charge l'animation des groupes de travail pour l'élaboration du projet de réseau PDIPR et la production d'une proposition de réseau au Conseil départemental assortie d'un programme prévisionnel de travaux.

Il fait son affaire de la négociation des conventions de passage à intervenir entre le Département et les propriétaires privés.

Une fois le plan validé par le Conseil départemental, à l'issue d'une analyse technique et au besoin, d'une négociation avec le territoire, celui-ci attribue aux maîtres d'ouvrage les subventions d'investissement pour l'ensemble des travaux nécessaires à l'ouverture effective au public, à savoir les aménagements, la mise en sécurité et la signalétique des itinéraires, en une ou plusieurs tranches géographiques.

A l'issue des travaux, le coordinateur territorial formule la demande de labellisation PDIPR auprès du Département qui fait réaliser, d'une part, une réception de travaux et d'autre part une « caractérisation » visant à établir, selon le type de support de l'itinéraire, la part en chemins et sentiers qui seule pourra faire l'objet d'un financement du Département pour l'entretien annuel ultérieur.

La commission permanente du Conseil départemental décide d'octroyer le label PDIPR au réseau aménagé.

1-3 Mode opératoire

1.3-1 Un avant projet détaillé (APD)

Les services départementaux sont associés aux travaux de définition du projet de réseau.

Au terme de la pré-étude, le coordinateur territorial transmet au Conseil départemental un dossier initial comprenant :

- une carte au 1/25000ème du réseau candidat à la labellisation, validée et signée par le (ou les) maître(s) d'ouvrage faisant apparaître :
 - l'ensemble des tracés retenus avec les points carrefour et leur nom,
 - le positionnement des gros travaux et aménagements,
 - les portions empruntant une propriété privée,
- les devis détaillés sur les travaux lourds d'aménagements, afin de mesurer leur intérêt par rapport au réseau,
- une lettre d'engagement des propriétaires privés qui seraient amenés ultérieurement à signer une convention de passage avec le Département.

1.3-2 Analyse d'opportunité de l'APD par le Département

Le Département étudiera notamment :

- la densité du réseau. Il sera tenu compte du type de « public » concerné et du potentiel touristique,
- les différents types de parcours proposés en veillant au respect d'une polyvalence d'activités qui tiendra toutefois compte de la configuration géographique,
- la prise en compte des itinéraires de grande randonnée (label FFRP) et des itinéraires équestres « Isère Cheval vert »,
- le rapport « utilité/prix » des aménagements lourds envisagés.

Cette instruction associera les services du Département concernés, et au besoin, les organismes externes compétents.

Une sélection des itinéraires « labellisables PDIPR » sera réalisée, en concertation avec le coordinateur territorial.

1.3-3 Subventions d'investissement préalables à la labellisation

Une fois l'avant projet validé par les deux parties, le maître d'ouvrage fournira au Département l'ensemble des conventions de passage en propriété privée en 4 exemplaires, signées par chaque propriétaire privé concerné.

Dès lors, une subvention d'aménagement, signalétique et balisage peinture pourra être attribuée par la commission permanente du Département. Une programmation annuelle des investissements par tranche d'aménagement pourra être mise en œuvre.

Ces subventions seront instruites selon les taux de la délibération du 20 décembre 1999, à savoir :

- 70 % du coût hors taxe pour la fourniture du mobilier de signalétique directionnelle et des Relais Information Randonnée, et la production des documents cartographiques conformes à la charte départementale,
- 25 % du coût hors taxes de l'étude de maîtrise d'œuvre, avec un plafond de 10 000 € de subvention.
- 50 % du coût hors taxe pour les travaux d'aménagement, la pose du mobilier signalétique, et des Relais Information Randonnée,
- 40 % du coût hors taxe pour le balisage complémentaire au mobilier, et les équipements d'accompagnement.

Le solde d'une subvention n'est versé qu'après réception des travaux par le Conseil départemental afin de s'assurer du respect de la charte de qualité.

CHAPITRE 2 : RESPECT DE LA CHARTE-QUALITE SUR LE LONG TERME

2-1 Les objectifs

La qualité du réseau labellisé, en termes de sécurité et de signalisation, doit être garantie sur le long terme. Les critères de la charte qualité doivent par conséquent être régulièrement contrôlés afin d'assurer au public la fiabilité des itinéraires promus au titre du PDIPR.

2-2 Droits et obligations des parties

La labellisation du réseau d'un territoire ouvre droit à un soutien financier du Département pour l'entretien et la maintenance des itinéraires, en contre-partie des engagements du maître d'ouvrage en matière de :

- maintenance des itinéraires,
- respect du principe de continuité,
- fonction d'alerte et d'information,
- valorisation touristique du réseau,
- relation avec l'Office national des forêts,

précisés par l'article 4 de la convention de labellisation.

Le Département s'engage à soutenir financièrement le(s) maître(s) d'ouvrage pour l'entretien et les éventuelles mises à niveau du réseau de sentiers labellisés. Il attribue en début d'année une

enveloppe de subvention de fonctionnement, calculée en fonction de deux éléments précisés dans la convention de label :

1. la nature des itinéraires, car seuls les sentiers et chemins font l'objet d'une aide à l'entretien (sont exclues les routes et pistes),
2. les taux d'ouverture, lesquels traduisent la période d'ouverture au public.

Le Département peut, si le projet le justifie, attribuer en complément, une subvention d'investissement pour des travaux lourds de réfection, si l'enveloppe de fonctionnement s'avère insuffisante.

Le Département fait réaliser périodiquement des visites de terrain par des prestataires de son choix. Un compte-rendu est communiqué au maître d'ouvrage afin qu'il réalise les mises à niveau nécessaires.

L'aide annuelle à l'entretien du réseau et du balisage est forfaitaire, résultat du produit entre le kilométrage de chemins, sentiers et sentes (hors pistes et routes) et :

- soit, pour les travaux réalisés par des entreprises, 50 % du montant des factures, plafonné à 200 € /km,
- soit, pour les travaux en régie, 100 € pour un salarié et 20 € pour un emploi aidé, pour l'entretien d'un minimum de 5 kilomètres de sentiers par jour.

Le Département s'engage en outre à prendre à sa charge l'assurance responsabilité civile des propriétaires privés ayant signé une convention de passage et à assurer la promotion du réseau d'itinéraires labellisés.

2-3 Mode opératoire

Le coordinateur territorial fournit à l'appui de la demande de versement de la subvention au(x) maître(s) d'ouvrage :

- les factures détaillées des travaux effectués,
- une cartographie des tronçons sur lesquels les travaux sont réalisés,
- les réponses apportées aux défaillances d'entretien mises en exergue lors des contrôles de terrain,
- l'affectation des travaux réalisés en régie.

L'attribution de nouvelles subventions d'entretien annuel est conditionnée à la consommation des enveloppes affectées les années précédentes.

CHAPITRE 3 : AUTRES DISPOSITIONS

3-1 Révision de label

Les territoires peuvent être amenés à vouloir étendre ou modifier le réseau labellisé. La lourdeur de gestion de ces demandes sur l'ensemble des territoires justifie de limiter les démarches en regroupant les demandes.

Aussi, les révisions de label pour extension ou adaptation du réseau ne seront possibles qu'avec une fréquence de trois ans minimum, à compter de la décision du Département.

3-2 Le cas des parcs naturels régionaux et du parc national

La charte signalétique directionnelle départementale peut être adaptée, sur les territoires des parcs naturels régionaux, selon des modalités définies dans les conventions de label.

Sur le territoire du Parc national, la zone centrale relève de la charte nationale des parcs nationaux, la zone périphérique étant soumise à la charte départementale.

Enfin, pour les parcs régionaux, conformément à l'article 10 des conventions de label signées, le Département peut attribuer au Parc une subvention globale pour l'investissement comme pour l'entretien courant. Le Département s'acquitte de la subvention correspondante auprès du Parc pour répartition auprès des différents maîtres d'ouvrage.

**

SERVICE AGRICULTURE ET FORET

Politique : Agriculture

Programme : Actions agricoles et rurales

Opération : Aides aux industries agroalimentaires

Modification du règlement d'intervention de l'aide aux industries agro-alimentaires

Extrait des décisions de la commission permanente du 23 octobre 2015, dossier n° 2015 C10 B 16 01

Dépôt en Préfecture le : 10 nov 2015

La commission permanente,

Vu le rapport du Président n° 2015 C 10 B 16 01,

Vu l'avis de la commission Economie, tourisme, montagne, forêt, agriculture,

DECIDE

- d'adopter les nouveaux critères d'intervention du Département concernant le dispositif de l'aide aux industries agroalimentaires, avec ou sans mobilisation de FEADER,
- d'approuver et de mettre en œuvre, dès la présente décision, le règlement d'intervention de l'aide aux industries agroalimentaires ci-annexé,
- d'autoriser le Président à signer tout document nécessaire à leur mise en œuvre.



Base réglementaire

Plan de Développement Rural (PDR) 2014-2020 – mesure 4.22 concernant la transformation, le conditionnement, le stockage et/ou la commercialisation de la production agricole par les industries agroalimentaires,

Régime cadre exempté de notification n°SA 40417, relatif aux aides en faveur des PME actives dans la transformation et la commercialisation de produits agricoles pour la période 2015-2020, adopté sur la base du règlement d'exemption agricole et forestier n°702-2014 du 25 juin 2014 de la Commission européenne, publié au JOUE du 1^{er} juillet 2014,

Régime cadre exempté de notification n°SA 40453 relatif aux aides en faveur des PME pour la période 2014-2020, adopté sur la base du règlement général d'exemption par catégorie n°651/2014 de la Commission européenne, publié au JOUE du 26 juin 2014,

Règlement (UE) n°1407/2013 de la Commission européenne relatif à l'application des articles 107 et 108 du traité sur le fonctionnement de l'Union européenne aux aides de minimis, publié au JOUE du 24 décembre 2013,

Régime en cours de notification relatif aux aides aux investissements des grandes entreprises actives dans la transformation et la commercialisation de produits agricoles pour la période 2015-2020,

Code général des collectivités territoriales et notamment son article L. 3232-1-2,

Délibération de la commission permanente du Département de l'Isère du 23 octobre 2015.

Objectifs de l'aide

Dans le cadre de la mise en œuvre de sa politique agro-alimentaire, le soutien du Département aux investissements des entreprises agroalimentaires vise à :

Améliorer la compétitivité et renforcer l'efficacité des entreprises dans les secteurs de la transformation et de la commercialisation des produits agricoles,

Favoriser le maintien des filières agricoles et alimentaires représentatives de l'économie régionale en veillant au respect de prix rémunérateurs pour les producteurs agricoles,

L'intervention du Département se fera prioritairement dans le cadre du PDR, en cofinancement avec la Région Rhône-Alpes et le FEADER. Il pourra, dans certains cas, intervenir hors cadre du PDR.

Intervention du Département dans le cadre du PDR

Le Département intervient selon les modalités définies dans la mesure 4.22 *transformation, conditionnement, stockage et/ou commercialisation de la production agricole par les industries agroalimentaires* du PDR Rhône-Alpes 2014-2020, et dans le règlement de ses appels à candidature.

Le taux d'aide du Département est fixé en fonction du taux d'aide publique global indiqué dans la mesure

du PDR. Sa variabilité permet d'optimiser le cofinancement et la mobilisation de fonds européens pour atteindre le taux d'aide unique requis.

Procédure à suivre par les porteurs de projets dans le cadre du PDR

Retrait du formulaire de demande de subvention sur le site <http://www.europe-en-rhonealpes.eu> dès la parution d'un appel à candidatures relatif à la mesure n°4.22 émanant de la Région Rhône-Alpes

Dépôt d'une demande de subvention unique accompagnée des pièces justificatives, selon les conditions de l'appel à candidatures, auprès de la Direction de l'Agriculture et du Développement

Rural (DADR) de la Région Rhône-Alpes

Accusé de réception délivré par la DADR valant autorisation de démarrer les travaux mais ne préjugant pas de l'éligibilité, de la sélection du dossier, ni de promesse de subvention

Instruction par la DADR en lien avec les cofinanceurs et notation au vu de la grille de sélection

Sélection régionale au sein d'un même appel à candidatures, des projets dont la note est supérieure à la note éliminatoire

Les dossiers admissibles et retenus à l'issue de la sélection sont déclarés admis et seront subventionnés

Les dossiers admissibles mais non retenus à l'issue de la sélection sont déclarés non admis au titre du PDR :

Ils peuvent être re-présentés à la session immédiatement suivante en l'absence de modification ou en cas de modification mineure (n'impactant pas la note obtenue). Dans ce cas, la date de début d'éligibilité des dépenses reste inchangée,

Ils peuvent être re-déposés et ré-examinés en cas de modification substantielle (impactant la note obtenue). Dans ce cas, une nouvelle date d'éligibilité des dépenses est fixée au dépôt du nouveau dossier,

Ils peuvent être instruits par le Département, hors PDR, selon le cadre du régime exempté visé, suivant les conditions décrites ci-dessous. Dans ce cas, la date de début d'éligibilité des dépenses reste inchangée.

Intervention du Département hors PDR

Pour les projets admissibles mais non retenus à l'issue de la sélection et les projets non admissibles, en tout ou partie, au PDR présentant un intérêt stratégique pour la filière et/ou le territoire, le Département pourra intervenir sur la base des régimes d'aides visés ci-dessus, sans que, pour un même projet, le taux d'aide publique global ne dépasse les taux maximum autorisés.

Entreprises éligibles

Entreprises du secteur de la transformation, conditionnement, stockage et commercialisation de produits agricoles de l'annexe 1 du traité instituant l'Union européenne, que le produit fini soit un produit agricole ou non, répondant aux critères de taille suivant :

PME dont l'effectif ne dépasse pas 250 salariés, avec un chiffre d'affaires inférieur à 50 millions d'euros ou dont le bilan n'excède pas 43 millions d'euros, dont le capital n'est pas détenu à plus de 25 % par une ou plusieurs entreprises ne respectant pas ces critères, en situation financière saine,

Entreprises de taille intermédiaire (ETI) dont le nombre de salariés est compris entre 250 et 750 salariés ou dont le chiffre d'affaires est compris entre 50 et 250 millions d'euros,

Sociétés civiles immobilières (SCI) à condition que l'actionariat de la société de production soit majoritaire au sein de la SCI,

Les collectivités territoriales ou leurs groupements, les sociétés d'économie mixte.

Assiette des investissements éligibles

Les investissements éligibles à la mesure 4.22 du PDR

les investissements immobiliers, à l'exclusion des dépenses afférentes aux locaux non directement affectés à la production (locaux administratifs, locaux sociaux, logements ...)

Les coûts d'acquisition et d'aménagement de terrain

La conception et la réalisation d'outils de communication et de promotion, hors réédition.

L'assiette des dépenses éligibles doit être au minimum de :

50 000 € pour les PME

500 000 € pour les ETI.

Taux de subvention

Le taux de subvention du Département sera calculé en fonction du plan de financement global du projet, dans la limite du taux maximal autorisé par le régime d'aide concerné, tout financeur public confondu, soit, au maximum :

40 % pour les PME transformant des produits agricoles en produits agricoles,

20 % pour les PME de moins de 50 salariés transformant des produits agricoles en produits non agricoles,

10 % pour les PME de plus de 50 salariés et les ETI transformant des produits agricoles en produits non agricoles

Il sera fixé en fonction des retombées économiques territoriales du projet, en particulier l'approvisionnement

en matières premières locales.

Le montant de la subvention départementale hors PDR est plafonné à 200 000 €.

Procédure

L'entreprise sollicitera le financement du Département par courrier adressé à M. le Président du Conseil départemental de l'Isère, Service de l'agriculture et de la forêt, BP 1096, 38022 Grenoble Cedex 1, en indiquant la référence du dossier déposé préalablement au titre du PDR.

Conformément à la réglementation, chaque dossier accepté fera l'objet d'une convention avec l'entreprise. L'aide sera versée à l'entreprise sur présentation des justificatifs de dépenses certifiés acquittés.

Chaque année, et pendant les trois ans suivant l'attribution de l'aide, il pourra être demandé à l'entreprise de faire parvenir tout document permettant d'apprécier l'impact du programme d'investissement, et donc de l'aide accordée, sur l'entreprise.

**

Politique : Agriculture

Programme(s) : Actions agricoles et rurales - Aides aux agriculteurs - DM2 Politique agriculture - Prorogation de subventions

Extrait des délibérations du 23 octobre 2015, dossier n° 2015 DM2 B 16 04

Délibération de l'assemblée

LE CONSEIL DEPARTEMENTAL,

Vu le rapport du Président n° 2015 DM2 B 16 04,

Vu l'avis et l'amendement de la commission de l'économie, du tourisme, de la montagne, de la forêt, de l'agriculture,

Entendu, le rapport de Monsieur Robert Duranton au nom de la commission de l'économie, du tourisme, de la montagne, de la forêt, de l'agriculture,

Après en avoir délibéré

Décide :

Face à la crise qui touche l'élevage, l'assemblée départementale, réunie le 24 juillet 2015, a acté le principe de mobilisation d'une enveloppe de 1 million d'euros pour aider notamment les éleveurs ayant récemment investi et pour soutenir de façon accrue les outils collectifs de la filière, dont le Groupement de défense sanitaire (GDS) et le laboratoire vétérinaire départemental, afin d'alléger le coût des analyses de prophylaxie.

Pour répondre aux 614 déclarations de situation renvoyées par les éleveurs bovins lait et viande, il est proposé une aide forfaitaire à l'exploitant, progressive en fonction du taux d'endettement. La situation des jeunes agriculteurs fait l'objet d'une attention particulière.

En application de la réglementation, ce soutien s'adosse au régime *de minimis*.

Dans le cadre de l'aide d'urgence afin de soutenir les éleveurs touchés par la crise de l'élevage, je vous propose :

-d'adopter les critères d'intervention pour les aides d'urgence et d'affecter une 1^{ère} enveloppe de 800 K€ dont 60 K€ mobilisés sur la politique agricole ;

-de permettre la consultation de la Direction départementale des territoires (DDT) pour chacun des demandeurs afin qu'elle vérifie l'éligibilité au titre du montant disponible des aides *de minimis* ;

-de déléguer à la commission permanente la répartition individuelle de ces aides ;

-de m'autoriser à signer tout document nécessaire à l'octroi de ces aides d'urgence ;

-de conventionner avec le GDS pour répercuter les aides sur la prophylaxie obligatoire et les analyses de descente d'alpage (prise en charge à 50%), d'un coût estimé à 40 K€, auprès des éleveurs et des groupements pastoraux ;

Par ailleurs, suite à des retards pris dans la réalisation des travaux, je vous propose de proroger la durée de validité de la subvention en faveur :

-de la société Ravier affectée par le Département lors de la commission permanente du 30 novembre 2012 jusqu'au 31 décembre 2015 ;

-du groupement pastoral de Gresse-Bas-Dauphiné affectée par le Département lors de la commission permanente du 29 juin 2012 jusqu'au 9 juillet 2016.

**

Politique : Agriculture

Programme : Aide aux agriculteurs

Opération : Améliorations pastorales

Dispositif d'aide aux améliorations pastorales en Isère - Attribution de subventions en faveur des groupements pastoraux

Extrait des décisions de la commission permanente du 20 novembre 2015, dossier n° 2015 C11 B 16 24

Dépôt en Préfecture le : 24 nov 2015

La commission permanente,

Vu le rapport du Président n°2015 C11 B 16 24,

Vu l'avis de la commission économie, tourisme, montagne, forêt, agriculture,

DECIDE

- de modifier le règlement d'intervention du Dispositif d'aide aux améliorations pastorales du Département comme suit :

la mention « aides réservées aux bénéficiaires cités comptant au moins un exploitant agricole isérois dans leurs adhérents » est remplacée par la mention :

« aides réservées aux bénéficiaires cités qui seront en possession d'un bail de location d'alpage respectant l'article L411-15 du Code Rural (relatif à la priorité réservée aux exploitants agricoles de la commune) » ;

Le nouveau règlement est joint en annexe.

- de répartir un montant de **38 547 €** au titre de l'aide aux améliorations pastorales pour les groupements pastoraux conformément au tableau joint en annexe .



AIDE AUX AMELIORATIONS PASTORALES EN ISERE

BASE REGLEMENTAIRE

- Régime d'aide d'Etat notifié n°SA39618 du 19/02/2015, intitulé : « *Aides aux investissements dans les exploitations agricoles liés à la production primaire* ».
- Inscription dans ce régime d'aide par délibérations du Conseil départemental de l'Isère du 26 juin et du 20 novembre 2015.

DUREE

Le présent dispositif d'aide entre en vigueur à partir du 26 juin 2015, et ce, jusqu'au 31 décembre 2020.

CONSTAT

Les alpages de l'Isère présentent des caractéristiques écologiques permettant des ressources fourragères décalées dans le temps et de très bonne qualité. Ils accueillent environ 80 000 brebis et 12 000 bovins pour 100 à 120 jours d'été.

Le pastoralisme mis en œuvre est collectif en raison du statut du foncier (propriété des communes) et des gestionnaires (groupements pastoraux agréés et associations foncières pastorales).

Le pastoralisme permet la remise en valeur de terres et de parcours abandonnés par l'agriculture dans des zones soumises à d'importantes contraintes naturelles.

Il permet la réhabilitation des éléments du paysage, la conservation du potentiel fourrager et des infrastructures traditionnelles liées à l'élevage (éléments de patrimoine), en privilégiant le bien-être animal. La présence du pastoralisme est associée au maintien d'une biodiversité élevée dans les zones de montagne, notamment par le fait que la pression de pâturage (utilisation des ressources fourragères issues de végétations naturelles) entraîne une ouverture des milieux et induit l'existence d'habitats et leurs cortèges d'espèces floristiques et faunistiques (agriculture à haute valeur naturelle).

Le pastoralisme participe à l'atteinte des objectifs agro-environnementaux et climatiques locaux.

A contrario, l'abandon du pastoralisme entraînerait la "fermeture" des milieux et leur appauvrissement, donc à terme une diminution de la biodiversité.

OBJECTIFS

Ce dispositif d'aide aura pour objectifs de contribuer à la conservation du patrimoine pastoral, au bien-être animal, au maintien de la biodiversité spécifique de montagne et des paysages associés en soutenant des projets de travaux d'aménagements ou d'équipements des structures collectives pastorales.

BENEFICIAIRES

- Groupements pastoraux.
- Syndicats d'alpages.
- Associations foncières pastorales.

Les aides seront réservées :

- aux bénéficiaires cités qui seront en possession d'un bail de location d'alpage respectant l'article L411-15 du Code Rural (relatif à la priorité réservée aux exploitants agricoles de la commune).
- aux exploitations dont la taille ne dépasse pas celle de la PME en droit communautaire telle qu'elle est définie en droit communautaire.
- aux exploitations qui sont des entreprises actives dans la production primaire de produits agricoles,
- qui ne sont pas des entreprises en difficulté au sens des lignes directrices communautaires concernant les aides d'Etat au sauvetage et à la restructuration d'entreprises en difficulté (JO C 244 du 1er octobre 2004).

ZONES ELIGIBLES

Zones de montagne (zones pastorales du massif des Alpes du Nord en Isère).

NATURE DES TRAVAUX ÉLIGIBLES

- Travaux de réhabilitation des éléments du paysage et de conservation du potentiel fourrager des infrastructures traditionnelles liées à l'élevage.
- Travaux d'aménagements de cabanes ou chalets traditionnels (aménagements sanitaires, isolation, électrification photovoltaïque, ...).
- Travaux concernant les dispositifs de captage d'eau, d'amenée d'eau, de récupération d'eau pluviale, de stockage ou d'alimentation en eau (pour le logement des personnes et/ou pour les animaux).
- Travaux d'aménagements d'accès aux espaces pastoraux et aux logements des bergers.
- Travaux ou équipements facilitant le travail et la sécurité du berger (parcs de tri, portillons automatiques, passages canadiens, clôtures...) ainsi que des équipements en faveur du bien être animal (abreuvoirs, pédiluves, parcs de contention).
- Frais généraux en lien avec les investissements, dans la limite de 10 % des dépenses relatives aux investissements concernés : honoraires de maîtrise d'œuvre, rémunérations d'ingénierie et de consultants, dépenses liées au conseil sur la durabilité environnementale et économique, y compris les coûts liés aux études de faisabilité.

Sont exclus des financements du Département

- La transformation de piste en route par goudronnage.
- Les travaux et acquisitions concernant le logement des animaux, les locaux et annexes de fabrication.
- Les travaux de reverdissement, de protection ou de drainage lourd des terrains.
- Les travaux et équipements à vocation touristique.
- Les travaux et équipements non spécifiques à l'activité pastorale.

INTENSITE MAXIMALE DE L'AIDE

- 75 % des investissements HT.
- Subvention plafonnée à 30 000 €/an par bénéficiaire.

ENVELOPPE BUDGETAIRE PREVUE

- 200 000 € par an.

CONDITIONS D'ATTRIBUTION

- Ne pas avoir commencé les travaux avant d'avoir reçu le courrier d'accusé de dépôt du dossier de la part du Département.
- Ne pas solliciter d'autres aides publiques que celles annoncées dans le plan de financement de la demande.
- N'avoir fait l'objet d'aucun procès-verbal dressé au cours de l'année civile qui précède l'année de dépôt de la demande au titre des normes minimales communautaires en matière d'environnement.

- Respecter les réglementations en vigueur (administratives, fiscales, sociales, environnementales, risques naturels, ...).
- Avoir obtenu de la part du propriétaire du terrain sur lequel la ou les implantations sont projetées, l'autorisation de réaliser ces aménagements.
- Informer le financeur de toute modification à effectuer sur le projet.
- Maintenir pendant 10 ans la vocation pastorale et collective des investissements.
- Accepter et faciliter l'ensemble des contrôles qui pourraient résulter de l'octroi des aides.
- Rembourser le montant des aides attribuées en cas de non-respect d'un des engagements.

**

Politique : Agriculture

Programme : Aides aux agriculteurs

Opération : Qualité des produits – Installation - Modernisation des bâtiments d'élevage - Transformation, commercialisation des produits agricoles en circuits de proximité - Installation agricole

Extrait des décisions de la commission permanente du 20 novembre 2015, dossier n° 2015 C11 B 16 25

Dépôt en Préfecture le : 24 nov 2015

La commission permanente,

Vu le rapport du Président n°2015 C11 B 16 25,

Vu l'amendement et l'avis de la commission économie, tourisme, montagne, forêt, agriculture,

DECIDE

- de modifier le règlement d'intervention du Département relatif à la transformation et à la commercialisation des produits agricoles alimentaires en circuits de proximité en supprimant la bonification du taux d'aide ; le nouveau règlement figure en annexe 1 ;



- de modifier le règlement d'intervention du Département relatif au remplacement des nouveaux exploitants en supprimant le plancher d'aide en euros ; le nouveau règlement figure annexe 2 ;

- de répartir 449 371,82 € au titre de l'aide à la modernisation des bâtiments d'élevage compte tenu des dossiers retenus admissibles par le comité de sélection du 21 octobre 2015 et de la répartition des financements nationaux (Etat, Région, Département), conformément au tableau I, d'autoriser le Président à signer tout document permettant la mise en œuvre de ces aides ainsi que le versement des fonds correspondants à l'Agence de Services et de Paiement ;

- de répartir 30 854 € au titre de l'aide à la transformation et à la commercialisation des produits agricoles alimentaires en circuits de proximité conformément au tableau II ;

- de répartir 8 677 € au titre de l'aide au remplacement conformément au tableau III et de verser les fonds correspondants au « Service de Remplacement Fédération Isère ».

ANNEXE 1

| | | |
|---|--|---|
|  | <p>Aide à la transformation et à la commercialisation de produits agricoles alimentaires en circuits de proximité</p> |  |
|---|--|---|

BASE REGLEMENTAIRE

Programme de développement rural (PDR) Rhône-Alpes 2014-2020 : mesure n°4.21 transformation, conditionnement, stockage et/ou commercialisation inscrits dans le prolongement de la production agricole Régime cadre exempté de notification n°SA 40417 relatif aux aides en faveur des PME actives dans la transformation et la commercialisation des produits agricoles pour la période 2015-2020.

Le code général des collectivités territoriales, notamment les articles L.1511-1 et suivants Délibérations du Conseil départemental en date du 25 septembre et du 20 novembre 2015

OBJECTIFS DE L'AIDE

Dans le cadre de la mise en œuvre de ses politiques agro-alimentaire, d'aménagement et d'équipement des territoires, le soutien du Département vise à :

- accroître la compétitivité des exploitations agricoles iséroises et améliorer leur revenu
- permettre une reconquête par les agriculteurs de la valeur ajoutée de leurs productions
- contribuer à l'augmentation de l'offre en produits locaux et/ou bio, notamment par le développement des circuits courts afin de répondre à la demande des bassins de consommation situés dans l'Isère et à proximité immédiate
- assurer aux consommateurs isérois et aux publics de la restauration collective l'accès à une alimentation sûre, diversifiée et de qualité
- permettre un maintien des filières agricoles et alimentaires représentatives de l'économie régionale afin de renforcer leur ancrage territorial.

Dans les espaces périurbains, la vente de produits agricoles alimentaires en circuits de proximité constitue notamment une adaptation des exploitations à une pénurie de foncier.

INTERVENTION DU DEPARTEMENT DANS LE CADRE DU PDR

Le Département intervient selon les modalités définies dans la mesure 4.21 transformation, conditionnement, stockage et/ou commercialisation inscrits dans le prolongement de la production agricole du PDR

Rhône-Alpes 2014-2020 et dans le règlement de ses appels à candidatures, dont la grille de sélection des dossiers.

Le taux d'aide du Département s'inscrit dans le cadre du taux d'aide publique indiqué dans la mesure 4.21 du PDR. Sa variabilité permet d'optimiser le cofinancement et la mobilisation de fonds européens pour atteindre le taux unique requis.

PROCEDURES A SUIVRE PAR LES PORTEURS DE PROJETS DANS LE CADRE DU PDR

- Retrait du formulaire de demande de subvention sur le site <http://www.europe-en-rhonealpes.eu> ou auprès de la Direction départementale des territoires (DDT) ou auprès du Département de l'Isère dès la Parution d'un appel à candidatures relatif à la mesure n° 4.21 émanant de la Région Rhône- Alpes
- Dépôt d'une demande de subvention unique accompagnée des pièces justificatives, selon les conditions de l'appel à candidatures, auprès de la DDT guichet unique service instructeur (GUSI)
- Accusé de réception délivré par la DDT valant autorisation de démarrer les travaux mais ne préjugant pas de l'éligibilité, de la sélection du dossier ni de promesse de subvention
- Instruction par la DDT pour le compte de tous les cofinanceurs et notation au vu des grilles de sélection
- Sélection régionale au sein d'un même appel à candidatures, des projets dont la note est supérieure à la note éliminatoire
- Les dossiers admissibles et retenus à l'issue de la sélection sont déclarés admis et seront subventionnés

Les dossiers admissibles mais non retenus à l'issue de la sélection sont déclarés non admis au titre du PDR.

- Ils peuvent être re-présentés à la session immédiatement suivante en l'absence de modification ou en cas de modification mineure (n'impactant pas la note obtenue). Dans ce cas, la date de début d'éligibilité des dépenses reste inchangée.

- Ils peuvent être re-déposés et ré-examinés en cas de modification substantielle (impactant la note obtenue). Dans ce cas, une nouvelle date d'éligibilité des dépenses est fixée au dépôt du nouveau dossier.
- Ils peuvent être instruits par le Département selon le cadre du régime exempté visé, suivant les conditions décrites ci-dessous.

INTERVENTION DU DEPARTEMENT HORS PDR

Pour les projets non admissibles au PDR, le Département pourra intervenir au titre du régime cadre exempté de notification n°SA 40417 relatif aux aides en faveur des PME actives dans la transformation et la commercialisation des produits agricoles pour la période 2015-2020.

BENEFICIAIRES

Identiques à ceux de la mesure 4.21 du PDR

DEPENSES ELIGIBLES – CONDITIONS D'ELIGIBILITE

Identiques à celles de la mesure 4.21 du PDR

MODALITES D'INTERVENTION

- Concernant les projets individuels : Taux d'aide maximum : 40%

Le taux d'intervention du Département pourra être ajusté selon d'autres éventuels financements mobilisés. Plafond de dépenses éligibles : 40 000 € par bénéficiaire et par projet.

Dans le cas des groupements agricoles d'exploitation en commun (GAEC), ce plafond sera multiplié par le nombre d'associés exploitants dans la limite de trois.

Plancher de dépenses éligibles : 5 000 € sauf quand compte tenu du résultat des études de faisabilité, aucune dépense matérielle n'est engagée ; ainsi seule l'étude pourra être prise en charge.

- Concernant les projets collectifs : Taux d'aide maximum : 40%

Le taux d'intervention du Département pourra être ajusté selon d'autres éventuels financements mobilisés.

Plafond de dépenses éligibles : 200 000 € par bénéficiaire et par projet

Plancher de dépenses éligibles : 10 000 € sauf quand compte tenu du résultat des études de faisabilité, aucune dépense matérielle n'est engagée ; ainsi seule l'étude pourra être prise en charge.

ANNEXE 2



BASE REGLEMENTAIRE

AIDE AU REMPLACEMENT DES NOUVEAUX EXPLOITANTS

Régime cadre exempté n° SA 41436 applicable au 8 avril 2015, relatif aux aides aux services de remplacement dans les exploitations agricoles pour la période 2015-2020

Délibérations du Conseil départemental en date du 26 juin et du 20 novembre 2015.

CONSTAT

Les agriculteurs doivent pouvoir bénéficier de conditions de vie et de travail compatibles avec l'évolution de la société. Le recours au service de remplacement doit leur permettre de s'absenter de leur exploitation notamment lors de congés, d'événements familiaux, de maladie.

Le recours à un tel service, prégnant dès les premières années d'activité professionnelle, permet au nouvel agriculteur de conforter son exploitation via un travail en réseau et contribue à l'attractivité du métier.

OBJECTIFS

Inciter les nouveaux exploitants à avoir recours au service de remplacement, en diminuant le coût de ce service.

Susciter le réflexe pour l'utilisation d'une telle prestation.

BENEFICIAIRES

Agriculteurs à titre principal au cours des cinq premières années de leur installation agricole.

PROCEDURE

Demande d'aide déposée par l'agriculteur auprès du service de remplacement utilisé.

Instruction par le Service de Remplacement Fédération Isère.

Demande globale déposée deux fois par an, par le Service de Remplacement Fédération Isère auprès du Département.

L'aide versée au Service de Remplacement Fédération Isère est déduite du montant facturé à l'agriculteur.

CONDITIONS D'ATTRIBUTION

Prise en charge de 50 % des coûts d'adhésion et d'utilisation d'un service de remplacement pour congés, événements familiaux, maladie, y compris celle d'un enfant, au cours des cinq premières années de l'installation.

La participation du Département est calculée sur le montant restant à payer par l'agriculteur, après déduction d'éventuelles autres aides au remplacement (exemple : indemnité liée à l'assurance maladie...).

Dépenses éligibles : coûts d'adhésion et de journée de remplacement plafonnés respectivement à 80 €/an et 160 €/jour.

Nombre de jours éligibles/an : minimum 3 - maximum 14

Nombre de jours éligibles/5 ans : minimum 3 - maximum 42. Plafonds d'aide/bénéficiaire : 1 200 €/année civile - 3 600 €/5ans

**

Politique : Forêt et filière bois

Programme : Forêt et filière bois

Opération : Construction bois

Modification du règlement d'intervention de l'aide aux entreprises de la 1^{ère} et 2^{ème} transformation du bois

Extrait des décisions de la commission permanente du 23 octobre 2015, dossier n° 2015 C10 B 17 05

Dépôt en Préfecture le : 10 nov 2015



La commission permanente,

Vu le rapport du Président n° 2015 C 10 B 17 05,

Vu l'avis de la commission économie, tourisme, montagne, forêt, agriculture,

DECIDE

- d'approuver et de mettre en œuvre, dès la présente décision, le règlement d'intervention de l'aide aux entreprises de la 1^{ère} et 2^{ème} transformation du bois ci-annexé,
- d'autoriser le Président à signer tout document nécessaire à sa mise en œuvre.

| | | |
|---|--|---|
|  | Aide aux entreprises de la 1 ^{ère} et 2 ^{ème} transformation du bois |  |
|---|--|---|

Base réglementaire

- Programme de Développement Rural (PDR) 2014-2020 en cours d'approbation –

- mesure 6.42 concernant les investissements des micro et petites entreprises de la filière bois,
- Régime cadre exempté de notification n°SA 40453 relatif aux aides en faveur des PME pour la période 2014-2020, adopté sur la base du règlement général d'exemption par catégorie n°651/2014 de la Commission européenne, publié au JOUE du 26 juin 2014,
 - Règlement (UE) n°1407/2013 de la Commission européenne relatif à l'application des articles 107 et 108 du traité sur le fonctionnement de l'Union européenne aux aides de minimis, publié au JOUE du 24 décembre 2013,
 - - Code général des collectivités territoriales et notamment son article L. 3232-1-2,
 - - Délibération de la commission permanente du Département de l'Isère du 23 octobre 2015.

Objectifs de l'aide

Dans le cadre de la mise en œuvre de sa politique en faveur de la filière bois, le soutien du Département aux investissements des entreprises de la 1^{ère} et 2^{ème} transformation du bois d'œuvre vise à :

- Favoriser le développement et la modernisation de ces entreprises
- Contribuer à une meilleure utilisation et valorisation des bois locaux
- Consolider la filière bois par la contractualisation entre les acteurs de l'amont et de l'aval de la filière.

L'intervention du Département se fera prioritairement dans le cadre du PDR, en cofinancement avec la Région Rhône-Alpes et le FEADER. Il pourra, dans certains cas, intervenir hors cadre du PDR.

Intervention du département dans le cadre du pdr

Le Département intervient selon les modalités définies dans la mesure 6.42 investissements des micro et petites entreprises de la filière bois du PDR Rhône-Alpes 2014-2020, et dans le règlement de ses appels à candidature.

Le taux d'aide du Département est fixé en fonction du taux d'aide publique global indiqué dans la mesure

6.42 du PDR. Sa variabilité permet d'optimiser le cofinancement et la mobilisation de fonds européens pour atteindre le taux d'aide unique requis.

L'aide du Département ne peut excéder 100 000 €.

Procédure à suivre par les porteurs de projets dans le cadre du PDR

- Retrait du formulaire de demande de subvention sur le site <http://www.europe-en-rhonealpes.eu> dès la parution d'un appel à candidatures relatif à la mesure n°6.42 émanant de la Région Rhône- Alpes,
- Dépôt d'une demande de subvention unique accompagnée des pièces justificatives, selon les conditions de l'appel à candidatures, auprès de la Direction régionale de l'alimentation, de l'agriculture et de la forêt Rhône-Alpes, guichet unique service instructeur (GUSI),
- Accusé de réception délivré par la DRAAF valant autorisation de démarrer les travaux mais ne préjugant pas de l'éligibilité, de la sélection du dossier, ni de promesse de subvention
- Instruction par la DRAAF pour le compte de tous les cofinanceurs et notation au vu de la grille de sélection,
- Sélection régionale au sein d'un même appel à candidatures, des projets dont la note est supérieure à la note éliminatoire
- Les dossiers admissibles et retenus à l'issue de la sélection sont déclarés admis et seront subventionnés
Les dossiers admissibles mais non retenus à l'issue de la sélection sont déclarés non admis au titre du PDR :
 - Ils peuvent être re-présentés à la session suivante en l'absence de modification ou en cas de modification mineure (n'impactant pas la note obtenue). Dans ce cas, la date de début d'éligibilité des dépenses reste inchangée
 - Ils peuvent être re-déposés et ré-examinés en cas de modification substantielle (impactant la note obtenue). Dans ce cas, une nouvelle date d'éligibilité des dépenses est fixée au dépôt du nouveau dossier
 - Ils peuvent être instruits par le Département, hors PDR, selon le cadre du régime

exempté visé, suivant les conditions décrites ci-dessous. Dans ce cas, la date de début d'éligibilité des dépenses reste inchangée.

Intervention du département hors pdr

Pour les projets admissibles mais non retenus à l'issue de la sélection et les projets non admissibles, en tout ou partie, au PDR, présentant un intérêt stratégique pour la filière et/ou le territoire, le Département pourra intervenir sur la base des régimes d'aides visés ci-dessus, sans que, pour un même projet, le taux d'aide publique global ne dépasse les taux maximum autorisés.

ENTREPRISES ELIGIBLES

- PME dont l'effectif ne dépasse pas 250 salariés, avec un chiffre d'affaires inférieur à 50 millions d'euros ou dont le bilan n'excède pas 43 millions d'euros, dont le capital n'est pas détenu à plus de 25 % par une ou plusieurs entreprises ne respectant pas ces critères, en situation financière saine,
- Dont l'activité principale ou projetée à l'issue des investissements est la 1^{ère} et 2^{ème} transformation du bois, hors entreprise de production de bois énergie
- Bénéficiant d'une certification de type PEFC

Les SCI ne sont pas éligibles.

Assiette des investissements éligibles

Les investissements éligibles à la mesure 6.42 du PDR

les investissements immobiliers, y compris les coûts d'acquisition et d'aménagement de terrain, à l'exclusion des dépenses afférentes aux locaux non directement affectés à la production (locaux administratifs, locaux sociaux, logements ...)

La conception et la réalisation d'outils de communication et de promotion, hors réédition.

Les matériels roulants immatriculés et de manutention ainsi que les dépenses liées au respect des normes en vigueur ne sont pas éligibles.

Taux de subvention

Le taux de subvention du Département sera calculé en fonction du plan de financement global du projet, dans la limite du taux maximal autorisé par le régime d'aide concerné, tout financeur public confondu, soit

30 % pour les sociétés de moins de 10 salariés et dont le chiffre d'affaires ou le total du bilan n'excède pas 2 M€,

20 % pour les PME de moins de 50 salariés

10 % pour les PME de plus de 50 salariés.

Le montant de la subvention départementale hors PDR est plafonné à 100 000 € et ne peut être inférieur à 5 000 €.

Procédure

L'entreprise sollicitera le financement du Département par courrier adressé à M. le Président du Conseil départemental de l'Isère, Service de l'agriculture et de la forêt, BP 1096, 38022 Grenoble Cedex 1, en indiquant la référence du dossier déposé préalablement au titre du PDR.

Conformément à la réglementation, chaque dossier accepté fera l'objet d'une convention avec l'entreprise. L'aide sera versée à l'entreprise sur présentation des justificatifs de dépenses certifiés acquittés.

Chaque année, et pendant les trois ans suivant l'attribution de l'aide, il pourra être demandé à l'entreprise de faire parvenir tout document permettant d'apprécier l'impact du programme d'investissement, et donc de l'aide accordée, sur l'entreprise.

**

SERVICE DEVELOPPEMENT DURABLE

Politique : Energie

Opération : Lutte contre la précarité énergétique et prorogation de subventions

Extrait des décisions de la commission permanente du 23 octobre 2015, dossier n° 2015 C10 C 19 47

Dépôt en Préfecture le : 10 nov 2015

LA COMMISSION PERMANENTE,

Vu le rapport du Président n° 2015 C 10 C 19 47,

Vu l'avis de la commission déplacements, routes, habitat, environnement, équipement des territoires, numérique,

DECIDE

1°) Lutte contre la précarité énergétique

- de valider le nouveau dispositif d'aide à l'isolation visant à lutter contre la précarité énergétique dont les conditions d'éligibilité sont les suivantes et qui s'appliqueront à tous les dossiers de demande d'aide reçus à compter de la date exécutoire de la présente délibération :

- Les propriétaires occupants

Les catégories de ménages concernés sont définies en fonction du revenu fiscal de référence de l'année N-2 de toutes les personnes qui occupent le logement. Si les revenus du ménage ont baissé, il est possible de prendre en compte les revenus N-1 si l'avis d'imposition correspondant est disponible.

| Nombre de personnes / ménage | Catégorie 1* Conditions fiscales d'éligibilité (Correspond au plafond ménages très modestes ANAH) | Catégorie 2 Conditions fiscales d'éligibilité |
|------------------------------|---|--|
| 1 | 14 300 € | 25 000 € |
| 2 | 20 913 € | 30 000 € |
| 3 | 25 152 € | 35 000 € |
| 4 | 29 384 € | 40 000 € |
| 5 | 33 633 € | 45 000 € |
| Par personne supplémentaire | + 4 239 € | + 5 000 € |

*Le plafond de la catégorie 1 sera actualisé à chaque variation définie par l'ANAH.

- Les propriétaires bailleurs privés qui louent leur logement dans le cadre d'un loyer conventionné social et très social avec l'ANAH, à titre de résidence principal en individuel et en collectif.

Travaux d'isolation : montant des aides et conditions techniques requises

| Nature des travaux | Catégorie 1 | Catégorie 2 | Critères techniques |
|---|-------------|-------------|--|
| Isolation toiture à comble perdu (100 % de la surface) | 725 € | 725 € | R \geq 7.5m ² .KW Installateur Reconnu Garant de l'Environnement (RGE) |
| Isolation toiture sous rampant (100 % de la surface) | 1 400 € | 1 000 € | R \geq 7.5m ² .KW Installateur RGE |
| Isolation des murs par l'intérieur (50 % de la surface totale) | 2 800 € | 1 500 € | R \geq 4m ² .KW Installateur RGE |
| Isolation des murs par l'extérieur (50 % de la surface totale) | 4 000 € | 3 000 € | R \geq 4m ² .KW Installateur RGE |

| | | | |
|--|-------|-------|--|
| Isolation du plancher bas (100 % de la surface) | 725 € | 725 € | R \geq 3.5m ² .KW Installateur RGE |
|--|-------|-------|--|

Ces aides pourront se cumuler dans la limite d'une aide par poste de travaux (un seul poste pour les murs, un seul poste pour la toiture).

Une aide par poste de travaux ne pourra être demandée qu'une seule fois par habitation.

Pour plus de simplicité, cette aide est forfaitaire suivant le type de travaux.

Remplacement d'un appareil de chauffage : montant des aides et conditions techniques requises

| Nature des travaux | Catégorie 1 | Catégorie 2 | Critères techniques |
|---|-------------|-------------|--|
| Chaudière bois bûche avec hydroaccumulation, chaudière bois (granulé et bois déchiqueté), poêle à granulés hydraulique Aide conditionnée à la réalisation d'au moins un des 3 postes d'isolation (tableau ci-dessus) | 1 000 € | 0 | Installateur RGE Flamme Verte 6 étoiles (ou équivalent*) |
| Poêle (granulés ou bois bûche) Aide conditionnée à la réalisation d'au moins un des 3 postes d'isolation (tableau ci-dessus) | 400 € | 0 | Installateur RGE. Flamme Verte 5 étoiles et émissions de PM inférieures ou égales à 50mg/Nm ³ (ou équivalent**) |

* : rendement énergétique supérieur à 87 %; émissions de particules en suspension (PM) (mg/Nm³ à 10 % d'O₂) inférieures ou égales à 40 pour les chaudières à chargement manuel et 30 pour les chaudières à chargement automatique; émissions de CO (mg/Nm³ à 10 % d'O₂) inférieures ou égales à 600 pour les chaudières à chargement manuel et 450 pour les chaudières à chargement automatique.

** : rendement énergétique supérieur à 70 % pour les appareils à bûches et 85 % pour les appareils à granulés; émissions de PM (mg/Nm³ à 13 % d'O₂) inférieures ou égales à 50 ; émissions de CO (mg/Nm³ à 13 % d'O₂) inférieures ou égales à 0.3% pour les appareils à bûches et 0,04 % pour les appareils à granulés.

Pour plus de simplicité, cette aide est forfaitaire.

Ce dispositif s'adresse :

- aux propriétaires occupants habitant, à titre de résidence principale, une maison individuelle ou jumelée,
- aux propriétaires occupants habitant, à titre de résidence principale, dans un immeuble en copropriété composé au maximum de six logements,
- aux propriétaires bailleurs privés conventionnés avec l'ANAH.
- que ce dispositif fera l'objet d'une évaluation en septembre 2016. Le résultat de cette évaluation pourra amener le Département à adapter son dispositif d'aide pour les années suivantes.

2°) Subvention à Pluralis

- de revoter 17 787 € pour l'installation d'une chaufferie au bois déchiqueté alimentant l'EHPAD de Saint-Georges-de-Commiers représentant le solde de la subvention de 25 410 € allouée le 24 février 2012 par la commissions permanente et devenue caduque ;

3°) Subvention « la lutte contre la précarité énergétique »

- de revoter la subvention de 5 025 € en faveur de Monsieur Kevin Cros au titre de travaux pour l'isolation des murs intérieurs, des combles perdus et l'acquisition d'un poêle à granulés, allouée le 31 mai 2013 et devenue caduque.

DIRECTION DES MOBILITES

SERVICE ACTION TERRITORIALE

Limitation de vitesse sur la R.D. 121 entre les P.R. 2+510 et 3+300 sur le territoire de la commune de Saint-Jean-de-Moirans, hors agglomération

Arrêté n° 2015-9158 du 23 novembre 2015

LE PRESIDENT DU DEPARTEMENT DE L'ISERE

Vu le code de la route, et notamment les articles L 411-3, R. 411-5, R.411-8, R.411-25 à R.411-28 ;

Vu le code de la voirie routière ;

Vu le code général des collectivités territoriales, et notamment l'article L.3221-4 ;

Vu la loi n° 82-213 du 2 mars 1982 relative aux droits et libertés des Communes, des Départements et des Régions, modifiée et complétée par la loi n° 82-623 du 22 juillet 1982, la loi n° 83-8 du 7 janvier 1983 et la loi n° 2004-809 du 13 août 2004 sur les libertés et responsabilités locales ;

Vu l'arrêté du 24 novembre 1967 modifié relatif à la signalisation des routes et autoroutes et l'instruction interministérielle modifiée portant sur le même objet ;

Vu l'arrêté 2015-256 du 4 février 2015 portant règlement de voirie départemental ;

Vu l'arrêté départemental n° 2015-3783 du 2 juin 2015 portant délégation de signature ;

Considérant que les caractéristiques géométriques défavorables de la RD 121, sa fréquentation par des cyclistes et la vitesse excessive pratiquée par les usagers de la route rendent nécessaire la mise en place d'une limitation de vitesse afin d'assurer une meilleure sécurité de l'ensemble des usagers;

Sur proposition du Directeur général des services,

Arrête :

Article 1 :

Toutes dispositions contraires aux règles imposées au lieu concerné par le présent arrêté et prises par des arrêtés antérieurs sont abrogées.

Article 2 :

La vitesse de tous les véhicules est limitée à 70 km/h sur la R.D. 121, section comprise entre les P.R. 2+510 et 3+300, sur le territoire de la commune de Saint-Jean-de-Moirans, hors agglomération.

Article 3 :

La signalisation réglementaire sera fournie, mise en place, remplacée et entretenue par le service aménagement de la Direction territoriale Voironnais-Chartreuse .

Article 4 :

Le présent arrêté sera publié au recueil des actes administratifs du Département de l'Isère.
Les dispositions du présent arrêté prendront effet à compter de la date de publication précitée et de celle de la mise en place effective de la signalisation prévue à l'article précédent.

Article 5 :

Le Directeur général des services du département de l'Isère,
Le Colonel ou Lieutenant-Colonel commandant le groupement de Gendarmerie de l'Isère,
sont chargés, chacun en ce qui le concerne, de l'application du présent arrêté, dont copie sera transmise au :
Maire de Saint-Jean-de-Moirans

Directrice du territoire Voironnais-Chartreuse.

La présente décision pourra faire l'objet d'un recours devant le Tribunal Administratif compétent dans les 2 mois à compter de sa notification.

**

SERVICE CONDUITE D'OPERATIONS

Ouverture et organisation de l'enquête publique, au titre des articles L123-1 et suivants du code de l'environnement, pour le projet de dérivation et de mise en sécurité du grand tunnel du Chambon situé sur la RD 1091, commune de Mizoën

Arrêté n° 2015-9172 du 24 novembre 2015

LE PRESIDENT DU DEPARTEMENT

Vu les articles L 123-1 et suivants du code de l'environnement ;

Vu les articles R.123-1 et suivants du code de l'environnement ;

Vu le décret n° 85-453 du 23 avril 1985 pris pour l'application de la loi 83-630 du 12 juillet 1983 relative à la démocratisation des enquêtes publiques et à la protection de l'environnement ;

Vu le décret n° 2011-2018 du 29 décembre 2011 portant réforme de l'enquête publique relative aux opérations susceptibles d'affecter l'environnement ;

Vu la délibération du Conseil départemental de l'Isère, en date du 23 octobre 2015, autorisant le Président à saisir les administrations compétentes afin de lancer l'enquête publique nécessaire à la réalisation du tunnel de dérivation ;

Vu la décision du Président du Tribunal administratif de Grenoble, en date du 16 novembre 2015, désignant Monsieur Alain Monteil, commissaire enquêteur, et Madame Marie-Christine Parade, commissaire enquêteur suppléant ;

Vu les pièces du dossier établi en vue de l'enquête publique pour l'opération RD 1091 – Dérivation et mise en sécurité du grand tunnel du Chambon ;

Sur proposition du Directeur général des services.

Arrête :

Article 1 – Objet :

Dans le cadre du projet de dérivation et de mise en sécurité du grand tunnel du Chambon, il sera procédé à une enquête publique relative aux opérations susceptibles d'affecter l'environnement au titre des articles L.123-1 et suivants et R.123-1 et suivants du code de l'environnement.

L'objet de l'enquête est le suivant : RD 1091 – Dérivation et mise en sécurité du grand tunnel du Chambon.

Le projet prévoit la construction d'un tunnel de dérivation d'une longueur d'environ 500 m, permettant d'échapper au glissement de terrain situé en versant et de rétablir la circulation dans le grand du tunnel du Chambon. Ces travaux s'accompagneront également de la mise en sécurité de la section de tunnel conservée (environ 470 m) conformément à la réglementation en vigueur. La longueur totale du tunnel sera portée à 966 m.

Cette enquête se déroulera dans les conditions définies ci-après.

Article 2 – Désignation du commissaire enquêteur :

Conformément à la décision du Tribunal administratif de Grenoble du 16 novembre 2015, n° E15000324/38, est désigné en qualité de commissaire enquêteur, Monsieur Alain Monteil, Ingénieur Centrale et Supélec en retraite, et en qualité de commissaire enquêteur suppléant, Madame Marie-Christine Parade, cadre de la fonction publique d'Etat en retraite.

Le commissaire enquêteur suppléant aura pour rôle de remplacer le commissaire enquêteur si celui-ci venait à être empêché même temporairement.

Le siège du commissaire enquêteur tout comme celui de l'enquête est fixé en mairie de Mizöen – Le Village – 38142 Mizoën où toutes les observations pourront être adressées par écrit.

Article 3 – Dossier d'enquête :

Le dossier d'enquête publique comprend une étude d'impact et l'avis de l'autorité administrative de l'Etat compétente en matière d'environnement. Ces documents peuvent être consultés aux lieux et horaires indiqués à l'article suivant.

Article 4 – Modalités de l'enquête :

Les pièces du dossier de l'enquête publique ainsi qu'un registre d'enquête seront déposés en mairie de Mizoën. Compte-tenu des horaires d'ouverture limités du siège de l'enquête, il est décidé qu'un registre sera également disponible en mairie de Mont de Lans (mairie annexe) sise 48 Avenue de la Muzelle, 38860 Les Deux Alpes.

Ces registres seront disponibles dans chaque mairie pendant 33 jours, soit du jeudi 17 décembre 2015 au lundi 18 janvier 2016 inclus, afin que chacun puisse en prendre connaissance, aux jours et heures habituels d'ouverture du bureau des mairies et consigner éventuellement ses observations sur le registre ou les adresser par écrit au commissaire enquêteur.

Pour information, les jours et heures d'ouverture des mairies au public sont :

| Mairie de Mizoën | Mairie annexe de Mont de Lans (Les Deux Alpes) |
|---------------------------------------|---|
| les lundis et jeudis de 14h00 à 18h00 | du lundi au vendredi : 8h30-12h00 / 14h00-17h00 |

Les observations peuvent être également transmises pendant toute la durée de l'enquête publique par courrier adressé au commissaire enquêteur en Mairie de Mizoën ou par courriel à l'adresse: sce.cop@cq38.fr

Dans ce dernier cas, un accusé de réception sera adressé par mail à l'utilisateur.

Le dossier d'enquête publique sera également consultable sur le site internet du Département de l'Isère à l'adresse suivante www.isere.fr

Article 5 – Présence du commissaire enquêteur :

Le commissaire enquêteur se tiendra à la disposition des personnes intéressées pendant la durée de l'enquête pour recevoir les observations écrites ou orales du public aux lieux, dates et heures suivantes :

| Mairie de Mizoën | Mairie annexe de Mont de Lans (Les Deux Alpes) |
|---|--|
| lundi 21 décembre 2015 de 16h à 18h lundi 18 janvier 2016 de 15h à 18h | lundi 4 janvier 2016 de 10h à 12h mercredi 13 janvier 2016 de 15h à 17h |

Article 6 – Registre de l'enquête :

Les registres d'enquêtes ouverts par les maires des communes de Mizoën et Mont de Lans seront à feuillets non mobiles, pages numérotées et paraphées par le commissaire enquêteur. A l'expiration du délai prescrit, ils seront clos et signés par le commissaire enquêteur.

Article 7 – Rapport de l'enquête publique :

Un rapport sur le déroulement de l'enquête et les observations recueillies ainsi qu'un document contenant les conclusions motivées du commissaire enquêteur seront établis dans le délai d'un mois prévu par les textes.

Les documents seront tenus à la disposition du public pendant un délai d'un an, aux mairies de Mizoën et Mont de Lans, au Département de l'Isère à la Maison de territoire de l'Oisans Avenue de la Gare 38520 Le-Bourg-d'Oisans, et sur www.isere.fr

Article 8 – Déclaration de projet :

Le Conseil Départemental se prononcera par une déclaration de projet, sur l'intérêt général de l'opération projetée.

La déclaration de projet prend en considération l'étude d'impact, l'avis de l'autorité administrative de l'Etat compétente en matière d'environnement et le résultat de la consultation du public. Elle indique,

le cas échéant, la nature et les motifs des principales modifications qui, sans en altérer l'économie générale, sont apportées au projet au vu des résultats de l'enquête publique.

Article 9 – Publicité de l'enquête :

Préalablement à l'ouverture de l'enquête, le présent arrêté fera l'objet d'une publication par voie d'affiche, aux mairies de Mizoën et de Mont de Lans, dans le secteur où il est envisagé de réaliser le projet, et dans les lieux fréquentés par le public.

Un avis sera, en outre, publié par les soins du Département de l'Isère, dans deux journaux locaux, quinze jours au moins avant le début de l'enquête et rappelé dans les huit premiers jours, ainsi que sur son site internet.

Article 10 – Identité personne responsable du projet :

Département de l'Isère.

Tout renseignement complémentaire concernant cette enquête peut être obtenu auprès de :

Direction des mobilités – Service conduite d'opération - 9 rue Jean Bocq – 38022 Grenoble Cedex 1 - sce.cop@cg38.fr – 04.76.00.33.75

Article 11 – Exécution :

Messieurs les Maires de Mizoën et Mont de Lans, Monsieur le Directeur général des services du Département de l'Isère, Madame la Directrice des mobilités du Département, sont chargés, chacun en ce qui le concerne de l'exécution du présent arrêté dont ampliation sera adressée au commissaire enquêteur et au tribunal administratif.

**

DIRECTION DE L'EDUCATION ET DE LA JEUNESSE

Politique : Education

Programme : Equipement collèges publics

Opération : Restauration scolaire

Tarif, prix de vente du repas des cuisines mutualisées et convention de fourniture de repas

Extrait des décisions de la commission permanente du 23 octobre 2015, dossier n° 2015 C10 D 07 52

Dépôt en Préfecture le : 10 nov 2015

LA COMMISSION PERMANENTE,

Vu le rapport du Président n° 2015 C 10 D 07 52,

Vu l'avis de la commission collèges, jeunesse, sport,

DECIDE

- de fixer à 3,82 € le tarif du repas applicable aux élèves de CM2 déjeunant dans leur futur collège lors des journées de découverte des établissements ;

- d'approuver les prix des repas 2015/2016 vendus par :

- la cuisine mutualisée de Chatte au collège Raymond Guelen de Pont-en-Royans à :
 - 2,84 € pour la demi-pension,
 - 2,35 € pour l'internat,
 - 1,22 € pour le petit déjeuner et goûter pour l'internat ;
- la cuisine mutualisée de Chatte pour les communes de Pont en Royans, Saint-André le Gaz et Auberives en Royans à 3,36 € par repas ;
- la cuisine mutualisée de Saint-Egrève pour la commune de Seyssins à 3,36 € par repas ;

- les cuisines mutualisées au Département, à l'occasion de manifestations organisées par ce dernier à 4,73 € par repas ;
- d'approuver et d'autoriser le Président à signer la convention de restauration entre la commune de Saint-Etienne-de-Saint-Geoirs et le collège Rose Valland, jointe en annexe.

Annexe : CONVENTION DE RESTAURATION

Entre les soussignés :

Monsieur Jean-Pierre BARBIER, Président du Département de l'Isère, dûment habilité par la Commission Permanente du

Madame Martine FAURE, Principale du collège Rose Valland à Saint Etienne de Saint Geoirs, dûment habilitée par le Conseil d'Administration du

Monsieur Yannick NEUDER, Maire de la Commune de Saint Etienne de Saint Geoirs dûment habilité par délibération du Conseil municipal du

Il a été exposé et convenu ce qui suit :

Préambule :

A compter du 01 septembre 2015, les élèves des écoles primaires de Saint Etienne de Saint Geoirs sont accueillis dans les périodes d'ouverture de l'établissement au restaurant scolaire du collège Rose Valland à Saint Etienne de Saint Geoirs pour le repas de midi. Les familles des élèves du primaire peuvent opter pour les forfaits 1, 2, 3 ou 4 jours. Tout changement de régime sera pris en compte dès lors qu'il interviendra avant le début du trimestre concerné. Le repas correspondant à la prestation de service est identique à celui servi dans la demi-pension du collège.

Article 1 : Modalités d'organisation

Les jours et heures d'utilisation des locaux sont les suivants : lundi, mardi, jeudi et vendredi de 11 h 30 à 12 h 20.

L'effectif quotidien des élèves du primaire accueillis au self ne peut excéder 126 élèves.

La Commune de Saint Etienne de Saint Geoirs s'engage à communiquer chaque matin avant 9h00 au collège le nombre exact d'élèves qui prennent leur repas ce jour là.

En cas de sorties scolaires, il n'y aura pas de repas froids préparés par le collège mais ces repas seront déduits de la facturation si la Commune en a informé la gestionnaire du collège au moins 15 jours avant la date de la sortie scolaire.

Article 2 : Utilisation des locaux :

Préalablement à l'utilisation du restaurant scolaire du collège, la Commune reconnaît :

- avoir pris connaissance des consignes générales de sécurité et du règlement intérieur, le chef d'établissement se réservant le droit, après consultation de la Commune, d'exclure un élève qui aurait causé des dégradations ou un chahut organisé.

- avoir procédé avec le gestionnaire ou le chef d'établissement, à une visite des locaux et des voies d'accès qui seront effectivement utilisés ainsi que constaté l'emplacement des dispositifs d'alarme, des moyens d'extinction et pris connaissance des itinéraires d'évacuation et des issues de secours.

Article 3 : Mise à disposition de personnel communal :

La Commune s'engage à mettre à la disposition du collège, pendant les périodes scolaires, des agents territoriaux dont le remplacement sera prévu par la Commune en cas d'absence :

❶ Pour l'entretien des locaux scolaires :

- des agents territoriaux sont mis au service du collège à raison de deux heures par jour (Dix élèves accueillis = 1 heure/agent).
- l'augmentation ou la baisse d'effectif par groupe complet de cinq élèves entraînera la modification d'horaire hebdomadaire de l'agent territorial, après entente des deux parties sur la date de mise en place du nouvel horaire.

② Pour la surveillance et l'aide au repas (chaîne self, restaurant, desserte) :

- 7 à 8 agents territoriaux sont spécialement détachés chaque jour de service entre 11h30 et 12h20.

Les agents territoriaux sont placés sous l'autorité hiérarchique de la Principale du collège durant les heures de mise à disposition.

Article 4 : Gestion des effectifs et des commandes

Les modalités pratiques : horaires d'arrivée, de service, conditions d'attente, etc... seront définies entre la Chef d'établissement du collège et la commune dans la semaine précédant la rentrée scolaire de septembre.

La Commune s'engage par ailleurs :

- à gérer les effectifs des élèves des écoles primaires prenant leur repas à la demi-pension du collège,
- à communiquer au collège selon le calendrier suivant, le nombre de repas trimestriels réservés pour les élèves primaires et un état nominatif des effectifs primaires prévus par jour :

- au plus tard 5 jours après la date de rentrée des élèves du primaire, pour le premier trimestre.

- avant les vacances de Noël, pour le second trimestre

- avant les vacances de printemps, pour le troisième trimestre

- à régler à l'agent comptable du collège de Saint Etienne de Saint Geoirs le montant de la facture trimestrielle établie par le collège selon les modalités de règlement suivantes :

- en début de trimestre : 70 % du montant égal au prix du repas d'un élève du primaire fixé par le Conseil d'Administration du collège multiplié par le nombre de repas réservé par la Commune pour le trimestre en cours,

- en fin de trimestre : le solde, soit les 30 % restant, en tenant compte des ajustements relatifs aux éventuelles modifications acceptées en cours de trimestre par le collège (prise en compte des nouveaux élèves arrivés en cours de trimestre, déduction des jours de sorties scolaires ...)

La réservation des repas des élèves du primaire effectuée par la Commune est consécutive à un engagement trimestriel et définitif des familles. Sauf cas de force majeure (déménagement, nouvelles inscriptions, absence supérieure à 15 jours avec certificat médical du médecin traitant), aucune modification de réservation ne pourra être apportée par la Commune sans l'accord préalable du collège.

Aucune modification du nombre de repas vendus ne pourra être prise en compte après émission de la facture trimestrielle par le collège.

Le tarif du repas pour un élève du primaire est révisé chaque année en novembre par délibération du Conseil d'Administration du collège et il est applicable au 1^{er} janvier de l'année suivante pour toute l'année civile.

Article 5 : modifications contractuelles

Toute modification de la présente convention pourra être réalisée dans le cadre d'un avenant qui sera agréé par chacune des parties.

Article 6 : résiliation

Les co-contractants pourront dénoncer la convention selon les modalités ci-jointes :

6.1 Une résiliation par accord amiable selon les modalités déterminées par les parties.

6.2 Une résiliation pour manquement aux obligations issues de la présente convention avec mise en demeure de la partie défaillante de se conformer à ses obligations dans un délai d'un mois après réception de la réclamation par lettre recommandée avec accusé de réception.

En cas de réponse infructueuse, passé ce délai, la convention sera résiliée unilatéralement et de plein droit et ceci, sans préjudice de tous dommages et intérêts qui pourraient être réclamés à la partie défaillante.

6.3 Une résiliation pour motif d'intérêt général précédée d'un préavis de deux mois.

Article 7 : Assurance responsabilité

Chacune des parties s'engage à s'assurer au titre de la présente convention en ce qui concerne les activités lui incombant au titre des présentes dispositions.

Le montant des dégradations commises par des élèves du primaire au sein du collège sera facturé à la Commune.

Article 8 : Litige – attribution de compétence

En cas de contestations, litiges ou autres différends sur l'interprétation ou l'exécution de la présente convention, les parties s'efforceront de parvenir à un règlement à l'amiable par voie de conciliation dans un délai de deux mois.

Si néanmoins le désaccord persiste, le litige sera porté devant le Tribunal administratif de Grenoble seul compétent au regard de la présente convention.

Article 9 : Durée de la convention

La présente convention est conclue pour l'année scolaire 2015-2016, elle sera renouvelable annuellement par tacite reconduction dans la limite de 5 ans ou dénoncée par lettre recommandée avec accusé de réception trois mois avant la date anniversaire de son renouvellement.

Fait à Saint Etienne de Saint Geoirs,
le

Le Président du
Département de l'Isère

Le Maire de la commune de
Saint Etienne de Saint Geoirs,

La Principale du
collège Rose Valland

Jean-Pierre BARBIER

Yannick NEUDER

Martine FAURE

**

DIRECTION DE LA SANTE ET DE L'AUTONOMIE

SERVICE DES ETABLISSEMENTS ET SERVICES POUR PERSONNES AGEES

Tarifs hébergement et dépendance de l'EHPAD du centre hospitalier de Vienne

Arrêté n° 2015-8575 du 29 octobre 2015

Dépôt en Préfecture le : 10 novembre 2015

LE PRESIDENT DU CONSEIL DEPARTEMENTAL DE L'ISERE

Vu le code de l'action sociale et des familles ;

Vu la loi n° 83-8 du 7 janvier 1983 modifiée relative à la répartition des compétences entre les communes, les départements, les régions et l'Etat, complétée par la loi n° 83-663 du 22 juillet 1983 relative aux transferts de compétence en matière d'action sociale et de santé ;

Vu la loi n° 2004-262 du 30 juin 2004, relative à la solidarité pour l'autonomie des personnes âgées et des personnes handicapées ;

Vu la loi n° 2004-809 du 13 août 2004 relative aux libertés et responsabilités locales ;

Vu la délibération n° 2009 SE03 B 6 01 adoptée par l'assemblée départementale en date du 18 décembre 2009 fixant les modalités de tarification des établissements et services sociaux et médico-sociaux pour les personnes âgées et pour les personnes adultes handicapées ;

Considérant la proposition de budget supplémentaire présentée par l'établissement au Département suite au déménagement de l'EHPAD fin 2015 dans ses nouveaux locaux pour la prise en charge des frais financiers et d'amortissements supplémentaires et l'activité de 3 places d'hébergement temporaire ouvertes dès 2015 ;

Sur proposition du Directeur général des services,

Arrête :

Article 1 :

Pour la période allant du 1^{er} décembre 2015 au 31 décembre 2015, les dépenses et recettes supplémentaires de l'EHPAD du centre hospitalier « Lucien Hussel » de Vienne sont autorisées comme suit :

| Groupes fonctionnels | | Montant hébergement | Montant dépendance |
|----------------------|---|---------------------|--------------------|
| Dépenses | Titre I Charges de personnel | 0,00 € | 0,00 € |
| | Titre III Charges à caractère hôtelier et général | 854,18 € | 2 407,24 € |
| | Titre IV Charges d'amortissements, de provisions, financières et exceptionnelles | 38 977,50 € | 0,00 € |
| | TOTAL DEPENSES | 39 831,68 € | 2 407,24 € |
| Groupes fonctionnels | | Montant hébergement | Montant dépendance |
| Recettes | Titre II Produits afférents à la dépendance | | 2 407,24 € |
| | Titre III Produits afférents à l'hébergement | 39 831,68 € | |
| | Titre IV Autres Produits | | |
| | TOTAL RECETTES | 39 831,68 € | 2 407,24 € |

Article 2 :

Les tarifs hébergement et dépendance applicables à l'EHPAD du centre hospitalier « Lucien Hussel » de Vienne sont fixés ainsi qu'il suit à compter du **1^{er} décembre 2015** :

Tarif hébergement

| | |
|---------------------------------------|---------|
| Tarif hébergement | 55,75 € |
| Tarif hébergement des moins de 60 ans | 77,20 € |

Tarifs dépendance

| | |
|-----------------------------|---------|
| Tarif dépendance GIR 1 et 2 | 22,74 € |
| Tarif dépendance GIR 3 et 4 | 14,43 € |

Tarif prévention à la charge du résident

| | |
|-----------------------------|-------|
| Tarif dépendance GIR 5 et 6 | 6,12€ |
|-----------------------------|-------|

Article 3 :

Tous les résidents âgés de 60 ans et plus doivent s'acquitter du tarif hébergement et du tarif prévention (tarif dépendance pour les GIR 5 et 6).

Article 4 :

Cet arrêté sera notifié aux membres du conseil de la vie sociale de l'établissement et porté à la connaissance des usagers par voie d'affichage.

Article 5 :

Les recours contentieux contre le présent arrêté doivent parvenir au secrétariat de la commission inter-régionale de la tarification sanitaire et sociale (184 rue Duguesclin – 69433 Lyon Cedex 03) dans un délai franc d'un mois à compter de sa notification pour les personnes auxquelles il a été notifié ou de sa publication pour les autres personnes.

Article 6 :

Le Directeur général des services du Département est chargé de l'exécution du présent arrêté, qui sera publié au recueil des actes administratifs du Département.

**

SERVICE ETABLISSEMENTS ET SERVICES POUR PERSONNES HANDICAPEES

Transfert d'agrément du foyer de vie « la Villa Claude Cayeux » à l'association Accompagner le handicap psychique en Isère (ALHPI)

Arrêté n° 2015-8340 du 22 octobre 2015

Dépôt en Préfecture le : 5 novembre 2015 LE PRESIDENT DU CONSEIL DEPARTEMENTAL

Vu le code de l'action sociale et des familles, et notamment ses articles L. 313-1 à L. 313-9 relatifs à l'autorisation et à l'agrément des établissements et services sociaux et médico-sociaux,

Vu le règlement départemental d'aide sociale,

Vu l'arrêté initial du Président du Département de l'Isère du 19 juin 1995 autorisant le fonctionnement du foyer de vie « Villa Cayeux » pour une capacité de 9 places,

Vu les arrêtés du Président du Département de l'Isère du 29 janvier 1998, 14 avril 2000 et 29 juillet 2008, portant progressivement la capacité d'accueil à 20 places,

Vu les délibérations des deux conseils d'administration en date du 26 septembre 2015 et le traité d'apport partiel d'actif signé entre les deux associations le 28 septembre 2015,

Considérant la volonté de l'association Les Amis du Vaulserre et du Trièves de cesser l'activité du foyer de vie la Villa Claude Cayeux, à Saint Maurice en Trièves au 31 décembre 2015,

Considérant la proposition de l'association Accompagner le handicap psychique en Isère (ALHPI) de reprendre en gestion le foyer de vie la Villa Claude Cayeux, en le délocalisant à Monestier de Clermont, avec construction d'un nouveau bâtiment,

Considérant les garanties apportées par l'association ALHPI sur l'équilibre budgétaire de l'opération, formalisé par un budget cible pluriannuel, et sur la qualité de l'accueil et du projet de réadaptation,

Sur proposition du Directeur général des services,

Arrête :

Article 1 :

La gestion du foyer de vie pour personnes cérébro-lésées de Saint-Maurice en Trièves d'une capacité autorisée de 20 places permanentes initialement assurée par l'association Les Amis de Vaulserre et du Trièves est confiée à partir du 1^{er} janvier 2016 à l'association Accompagner le handicap psychique en Isère, dont le siège social est situé 12 bis, rue des Pies à Sassenage.

Article 2 :

Cette autorisation est accordée jusqu'au 3 janvier 2017.

Article 3 :

Cette structure est habilitée à accueillir des ressortissants de l'aide sociale départementale.

Article 4 :

Les recours contentieux contre le présent arrêté devront parvenir au greffe du Tribunal administratif de Grenoble, BP 1135 - 2 places de Verdun - 38022 Grenoble cedex, dans un délai de deux mois à compter de sa publication ou de sa notification pour les personnes ou organismes auxquels il aura été notifié.

Article 5 :

Le Directeur général des services du Département est chargé de l'exécution du présent arrêté, qui sera publié au recueil des actes administratifs du Département et notifié à Monsieur le Président de l'association ALHPI et à Monsieur le Président de l'association Les Amis de Vaulserre et du Trièves.

**

DIRECTION DE L'INSERTION ET DE LA FAMILLE

Politique : Cohésion sociale

Programme : Revenu de solidarité active

Opération : Revenu de solidarité active

Modification du règlement technique de l'allocation Rsa en Isère - Conditions d'éligibilité pour les ressortissants de l'EEE et de la confédération Suisse

Extrait des décisions de la commission permanente du 23 octobre 2015, dossier n° 2015 C10 A 02 82

Dépôt en Préfecture le : 10 nov 2015

LA COMMISSION PERMANENTE,

VU LE RAPPORT DU PRESIDENT N° 2015 C 10 A 02 82,

VU L'AVIS DE LA COMMISSION ACTION SOCIALE, SOLIDARITES,

DECIDE

d'approuver les évolutions du droit au RSA suivantes et telles que jointes en annexe :

- ouvrir le droit au RSA aux personnes qui travaillent, quels que soient la durée du travail et le nombre d'heures de travail, sous réserve que ces activités professionnelles ne soient ni marginales, ni accessoires,
- maintenir le droit RSA pour une durée maximale de 6 mois pour les ressortissants EEE se trouvant en chômage involontaire dûment constaté après une période d'emploi de moins d'un an, et ce, quel que soit la quotité de travail ou le salaire,
- revisiter chaque année la situation des ressortissants de l'EEE au regard des dispositions prévues ci-dessus,
- ouvrir le droit RSA aux personnes qui peuvent justifier d'un droit au séjour permanent, c'est-à-dire justifier de leur présence légale (années couvertes par des périodes d'activité, de maintien du droit au séjour, de formation, ou avec ressources suffisantes) et ininterrompue sur le territoire français depuis 5 ans.

Annexe

| | | | |
|--|---|-----------|----------|
|  |  | | |
| <p>Revenu de Solidarité Active :</p> <p>Evaluation du droit au séjour des ressortissants de l'Espace Economique Européen et de la Confédération suisse</p> | | | |
| <p>Date de l'instruction de la demande de RSA :/...../.....</p> | | | |
| <p>NOM / Prénom du demandeur :</p> <p>NOM / Prénom de son conjoint :</p> <p>Adresse :</p> <p>Date de naissance demandeur :/...../..... conjoint :/...../.....</p> <p>Nationalité demandeur : conjoint :</p> <p>Dates respectives d'entrée sur le territoire français : demandeur :/...../..... conjoint :/...../..... Enfants :</p> <p>Situation familiale : marié(e) D / vie maritale D / divorcé(e) D / séparé(e) D / célibataire D / veuf(ve) D / pacsé(e) D</p> <p>Nombre d'enfants ou de personnes de – de 25 ans à charge :</p> | | | |
| <p><u>Quelle est votre situation actuelle (travail, recherche d'emploi, formation, maladie...) ?</u></p> <p>Madame : Monsieur :</p> <p>Si emploi salarié en cours, précisez la durée de votre contrat (et joindre une copie du contrat de travail) : Durée de contrat Madame : Durée de contrat Monsieur :</p> <p>Sans emploi en cours, avez-vous travaillé depuis votre arrivée en France (si oui, joindre justificatifs) ? Madame : oui D non D durée si oui : Monsieur : oui D non D durée si oui :</p> <p>Motif de la fin d'emploi : Madame : Monsieur :</p> <p>Autres situations depuis votre arrivée en France (justifier toutes les périodes)</p> | | | |
| Périodes (mois, années) | Situation (chômage, maladie, formation, activité non salariée ...) | Demandeur | Conjoint |
| | | D | D |
| | | D | D |

| | | | |
|--|--|---|---|
| | | D | D |
| | | D | D |

Joindre attestations d'indemnisation, de formation, justificatifs Pôle Emploi

Le cas échéant, annexe complémentaire jointe (page 3) D

Vous et votre famille disposez-vous d'une couverture maladie (joindre attestation) ?

Merci d'expliquer les raisons de votre venue en France :

Madame :

Monsieur :

Etes-vous entré sur le territoire français dans le but de chercher un emploi ?.....

De quelles ressources disposiez-vous à votre arrivée sur le territoire ?

Votre situation a-t-elle changé depuis ?

Produire les pièces justificatives suivantes permettant d'apprécier le droit au séjour : contrat de travail, attestation d'assurance maladie, justificatifs des revenus perçus depuis le pays d'origine, ou toute pièce justifiant d'une rupture de vie professionnelle, familiale depuis l'entrée sur le territoire français.

Je certifie sur l'honneur l'exactitude de cette déclaration.
Je m'engage à signaler immédiatement tout changement modifiant cette déclaration.

Date : SIGNATURE

NOM – Prénom de l'instructeur :

Coordonnées :

Observation(s) / remarques :

Document à transmettre à la Caisse d'allocations familiales avec les pièces justificatives au moment de l'instruction

Annexe complémentaire (si le 1er tableau situé page 1 n'est pas suffisant)

| Autres situations depuis votre arrivée en France (justifier toutes les périodes) | | | |
|--|---|-----------|----------|
| Périodes (mois, années) | Situation (chômage, maladie, formation ...) | Demandeur | Conjoint |
| | | D | D |
| | | D | D |
| | | D | D |
| | | D | D |
| | | D | D |
| | | D | D |
| | | D | D |
| | | D | D |
| | | D | D |
| | | D | D |
| | | D | D |
| | | D | D |
| | | D | D |

Joindre attestations d'indemnisation, de formation, justificatifs Pôle Emploi

La loi punit quiconque se rend coupable de fraudes ou de fausses déclarations (Article L.262-50 à L.262-53 du Code de l'action sociale et des familles - Article 441-1 du code pénal). L'exactitude des déclarations peut être vérifiée, notamment par un agent de contrôle assermenté de la Caf. La loi n° 78-17 du 06/01/1978 modifiée relative à l'informatique, aux fichiers et aux libertés s'applique aux réponses faites sur ce formulaire. Elle garantit un droit d'accès et de rectifications pour les données vous concernant auprès de l'organisme qui a traité votre demande.

**

SERVICE COHESION SOCIALE ET POLITIQUE DE LA VILLE

Tarification 2014 accordée pour la mission d'accompagnement jeunes majeurs 18-25 ans, réalisée par l'association Mission intercommunale jeunes Isère Rhodanienne (MIJIR) située 9, rue Laurent Florentin à Vienne (38200)

Arrêté n° 2014- 6265 du 25 août 2014

Date de dépôt en Préfecture le : 3 septembre 2014

LE PRESIDENT DU CONSEIL GENERAL DE L'ISERE

Vu le code de l'action sociale et des familles, livre 2, titre 2 (enfance) et livre 3, titre I (établissements et services soumis à autorisations) ;

Vu les lois n° 83-8 du 7 janvier 1983, n° 83-663 du 22 juillet 1983 et n° 83-1186 du 29 décembre 1983 relatives à la répartition des compétences entre les communes, les départements, les régions et l'Etat ;

Vu la délibération du Conseil général de l'Isère en date du 22 novembre 2013 fixant l'objectif annuel d'évolution des dépenses 2014 ;

Sur proposition du Directeur général des services du Département ;

Arrête :

Article 1 :

Pour l'exercice budgétaire 2014, le prix de journée est fixé à 25 euros. Il est applicable à compter du **1^{er} juillet 2014**. Une indemnité compensatoire d'orientation du jeune sans contractualisation d'un accompagnement jeune adulte est fixée à 150 euros.

Article 2 :

Les recours dirigés contre le présent arrêté doivent être portés devant le tribunal interrégional de la tarification sanitaire et sociale dans le délai d'un mois à compter de sa publication ou, pour les personnes auquel il sera notifié, à compter de sa notification.

Article 3 :

Une ampliation du présent arrêté sera notifiée à l'association concernée.

Article 4 :

En application des dispositions du III de l'article 35 du décret du 22 octobre susvisé, le tarif fixé à l'article 1 du présent arrêté sera publié au recueil des actes administratifs du Département de l'Isère.

Article 5 :

Le Directeur général des services du Département est chargé de l'exécution du présent arrêté.

**

Tarification 2014 accordée pour la mission d'accompagnement jeunes majeurs 18-25 ans, réalisée par l'association Relais Ozanam située 1, allée du Gâtinais à Echirolles

Arrêté n° 2014-6266 du 25 août 2014

Date de dépôt en Préfecture le : 3 septembre 2014

LE PRESIDENT DU CONSEIL GENERAL DE L'ISERE

Vu le code de l'action sociale et des familles, livre 2, titre 2 (enfance) et livre 3, titre I (établissements et services soumis à autorisations) ;

Vu les lois n° 83-8 du 7 janvier 1983, n° 83-663 du 22 juillet 1983 et n° 83-1186 du 29 décembre 1983 relatives à la répartition des compétences entre les communes, les départements, les régions et l'Etat ;

Vu la délibération du Conseil général de l'Isère en date du 22 novembre 2013 fixant l'objectif annuel d'évolution des dépenses 2014 ;

Sur proposition du Directeur général des services du Département ;

Arrête :

Article 1 :

Pour l'exercice budgétaire 2014, le prix de journée est fixé à 32 euros. Il est applicable à compter du **1^{er} juillet 2014**. Une indemnité compensatoire d'orientation du jeune sans contractualisation d'un accompagnement jeune adulte est fixée à 150 euros.

Article 2 :

Les recours dirigés contre le présent arrêté doivent être portés devant le tribunal interrégional de la tarification sanitaire et sociale dans le délai d'un mois à compter de sa publication ou, pour les personnes auquel il sera notifié, à compter de sa notification.

Article 3 :

Une ampliation du présent arrêté sera notifiée à l'association concernée.

Article 4 :

En application des dispositions du III de l'article 35 du décret du 22 octobre susvisé, le tarif fixé à l'article 1 du présent arrêté sera publié au recueil des actes administratifs du Département de l'Isère.

Article 5 :

Le Directeur général des services du Département est chargé de l'exécution du présent arrêté, qui sera publié au recueil des actes administratifs du Département.

**

Tarification 2014 accordée pour la mission d'accompagnement jeunes majeurs 18-25 ans, réalisée par le service Conseil habitat jeunes travailleurs géré par

l'Union Mutualiste pour l'Habitat et l'Insertion des Jeunes (Conseil Habitat Jeunes) située 21, rue Christophe Turc à Grenoble

Arrêté n° 2014-6267 du 25 août 2014

Date de dépôt en Préfecture le : 3 septembre 2014

LE PRESIDENT DU CONSEIL GENERAL DE L'ISERE

Vu le code de l'action sociale et des familles, livre 2, titre 2 (enfance) et livre 3, titre I (établissements et services soumis à autorisations) ;

Vu les lois n° 83-8 du 7 janvier 1983, n° 83-663 du 22 juillet 1983 et n° 83-1186 du 29 décembre 1983 relatives à la répartition des compétences entre les communes, les départements, les régions et l'Etat ;

Vu la délibération du Conseil général de l'Isère en date du 22 novembre 2013 fixant l'objectif annuel d'évolution des dépenses 2014 ;

Sur proposition du Directeur général des services du Département ;

Arrête :

Article 1 :

Pour l'exercice budgétaire 2013, le prix de journée est fixé à 25 euros. Il est applicable à compter du **1^{er} juillet 2014**. Une indemnité compensatoire d'orientation du jeune sans contractualisation d'un accompagnement jeune adulte est fixée à 150 euros.

Article 2 :

Les recours dirigés contre le présent arrêté doivent être portés devant le tribunal interrégional de la tarification sanitaire et sociale dans le délai d'un mois à compter de sa publication ou, pour les personnes auquel il sera notifié, à compter de sa notification.

Article 3 :

Une ampliation du présent arrêté sera notifiée à l'association concernée.

Article 4 :

En application des dispositions du III de l'article 35 du décret du 22 octobre susvisé, le tarif fixé à l'article 1 du présent arrêté sera publié au recueil des actes administratifs du Département de l'Isère.

Article 5 :

Le Directeur général des services du Département est chargé de l'exécution du présent arrêté, qui sera publié au recueil des actes administratifs du Département.

**

Tarification 2014 accordée pour la mission d'accompagnement jeunes majeurs 18-25 ans, réalisée par l'association Relais d'initiative dans la ville pour l'habitat des jeunes (RIVHAJ) située 9, rue Laurent Florentin à Vienne

Arrêté n° 2014-6268 du 25 août 2014

Date de dépôt en Préfecture le : 3 septembre 2014

LE PRESIDENT DU CONSEIL GENERAL DE L'ISERE

Vu le code de l'action sociale et des familles, livre 2, titre 2 (enfance) et livre 3, titre I (établissements et services soumis à autorisations) ;

Vu les lois n° 83-8 du 7 janvier 1983, n° 83-663 du 22 juillet 1983 et n° 83-1186 du 29 décembre 1983 relatives à la répartition des compétences entre les communes, les départements, les régions et l'Etat ;

Vu la délibération du Conseil général de l'Isère en date du 22 novembre 2013 fixant l'objectif annuel d'évolution des dépenses 2014 ;

Sur proposition du Directeur général des services du Département ;

Arrête :

Article 1 :

Pour l'exercice budgétaire 2014, le prix de journée est fixé à 25 euros. Il est applicable à compter du **1^{er} juillet 2014**. Une indemnité compensatoire d'orientation du jeune sans contractualisation d'un accompagnement jeune adulte est fixée à 150 euros.

Article 2 :

Les recours dirigés contre le présent arrêté doivent être portés devant le tribunal interrégional de la tarification sanitaire et sociale dans le délai d'un mois à compter de sa publication ou, pour les personnes auquel il sera notifié, à compter de sa notification.

Article 3 :

Une ampliation du présent arrêté sera notifiée à l'association concernée.

Article 4 :

En application des dispositions du III de l'article 35 du décret du 22 octobre susvisé, le tarif fixé à l'article 1 du présent arrêté sera publié au recueil des actes administratifs du Département de l'Isère.

Article 5 :

Le Directeur général des services du Département est chargé de l'exécution du présent arrêté, qui sera publié au recueil des actes administratifs du Département.

**

Tarification 2014 accordée pour la mission d'accompagnement jeunes majeurs 18-25 ans, réalisée par les Foyers jeunes travailleurs gérés par l'Union Mutualiste pour l'Habitat et l'Insertion des Jeunes (Foyers jeunes travailleurs) située 21, rue Christophe Turc à Grenoble

Arrêté n° 2014-6269 du 25 août 2014

Date de dépôt en Préfecture le : 3 septembre 2014

LE PRESIDENT DU CONSEIL GENERAL DE L'ISERE

Vu le code de l'action sociale et des familles, livre 2, titre 2 (enfance) et livre 3, titre I (établissements et services soumis à autorisations) ;

Vu les lois n° 83-8 du 7 janvier 1983, n° 83-663 du 22 juillet 1983 et n° 83-1186 du 29 décembre 1983 relatives à la répartition des compétences entre les communes, les départements, les régions et l'Etat ;

Vu la délibération du Conseil général de l'Isère en date du 22 novembre 2013 fixant l'objectif annuel d'évolution des dépenses 2014 ;

Sur proposition du Directeur général des services du Département ;

Arrête :

Article 1 :

Pour l'exercice budgétaire 2014, le prix de journée est fixé à 32 euros. Il est applicable à compter du **1^{er} juillet 2014**. Une indemnité compensatoire d'orientation du jeune sans contractualisation d'un accompagnement jeune adulte est fixée à 150 euros.

Article 2 :

Les recours dirigés contre le présent arrêté doivent être portés devant le tribunal interrégional de la tarification sanitaire et sociale dans le délai d'un mois à compter de sa publication ou, pour les personnes auquel il sera notifié, à compter de sa notification.

Article 3 :

Une ampliation du présent arrêté sera notifiée à l'association concernée.

Article 4 :

En application des dispositions du III de l'article 35 du décret du 22 octobre susvisé, le tarif fixé à l'article 1 du présent arrêté sera publié au recueil des actes administratifs du Département de l'Isère.

Article 5 :

Le Directeur général des services du Département est chargé de l'exécution du présent arrêté, qui sera publié au recueil des actes administratifs du Département.

**

Tarifification 2014 accordée pour la mission d'accompagnement jeunes majeurs 18-25 ans, réalisée par l'association Œuvre de Saint-Joseph située au 81, avenue du Général Leclerc à Vienne (38200)

Arrêté n° 2014- 6271 du 25 août 2014

Date de dépôt en Préfecture le : 3 septembre 2014

LE PRESIDENT DU CONSEIL GENERAL DE L'ISERE

Vu le code de l'action sociale et des familles, livre 2, titre 2 (enfance) et livre 3, titre I (établissements et services soumis à autorisations) ;

Vu les lois n° 83-8 du 7 janvier 1983, n° 83-663 du 22 juillet 1983 et n° 83-1186 du 29 décembre 1983 relatives à la répartition des compétences entre les communes, les départements, les régions et l'Etat ;

Vu la délibération du Conseil général de l'Isère en date du 22 novembre 2013 fixant l'objectif annuel d'évolution des dépenses 2014 ;

Sur proposition du Directeur général des services du Département ;

Arrête :

Article 1 :

Pour l'exercice budgétaire 2014, le prix de journée est fixé à 25 euros. Il est applicable à compter du **1^{er} juillet 2014**. Une indemnité compensatoire d'orientation du jeune sans contractualisation d'un accompagnement jeune adulte est fixée à 150 euros.

Article 2 :

Les recours dirigés contre le présent arrêté doivent être portés devant le tribunal interrégional de la tarification sanitaire et sociale dans le délai d'un mois à compter de sa publication ou, pour les personnes auquel il sera notifié, à compter de sa notification.

Article 3 :

Une ampliation du présent arrêté sera notifiée à l'association concernée.

Article 4 :

En application des dispositions du III de l'article 35 du décret du 22 octobre susvisé, le tarif fixé à l'article 1 du présent arrêté sera publié au recueil des actes administratifs du Département de l'Isère.

Article 5 :

Le Directeur général des services du Département est chargé de l'exécution du présent arrêté, qui sera publié au recueil des actes administratifs du Département.

**

Tarification 2014 accordée pour la mission d'accompagnement jeunes majeurs 18-25 ans, réalisée par l'association Miléna située 10, avenue de Constantine à Grenoble

Arrêté n° 2014-6311 du 25 août 2014

LE PRESIDENT DU CONSEIL GENERAL DE L'ISERE

Vu le code de l'action sociale et des familles, livre 2, titre 2 (enfance) et livre 3, titre I (établissements et services soumis à autorisations) ;

Vu les lois n° 83-8 du 7 janvier 1983, n° 83-663 du 22 juillet 1983 et n° 83-1186 du 29 décembre 1983 relatives à la répartition des compétences entre les communes, les départements, les régions et l'Etat ;

Vu la délibération du Conseil général de l'Isère en date du 22 novembre 2013 fixant l'objectif annuel d'évolution des dépenses 2014 ;

Sur proposition du Directeur général des services du Département ;

Arrête :

Article 1 :

Pour l'exercice budgétaire 2014, les prix de journée sont fixés à 25 euros pour les accompagnements sans hébergement et 32 euros pour les accompagnements avec hébergement. Ils sont applicables à compter du **1^{er} juillet 2014**. Une indemnité compensatoire d'orientation du jeune sans contractualisation d'un accompagnement jeune adulte est fixée à 150 euros.

Article 2 :

Les recours dirigés contre le présent arrêté doivent être portés devant le tribunal interrégional de la tarification sanitaire et sociale dans le délai d'un mois à compter de sa publication ou, pour les personnes auquel il sera notifié, à compter de sa notification.

Article 3 :

Une ampliation du présent arrêté sera notifiée à l'association concernée.

Article 4 :

En application des dispositions du III de l'article 35 du décret du 22 octobre susvisé, le tarif fixé à l'article 1 du présent arrêté sera publié au recueil des actes administratifs du Département de l'Isère.

Article 5 :

Le Directeur général des services du Département est chargé de l'exécution du présent arrêté, qui sera publié au recueil des actes administratifs du Département.

**

Tarification 2014 accordée pour la mission d'accompagnement jeunes majeurs 18-25 ans, réalisée par le CCAS de Vienne situé place de l'Hôtel de Ville à Vienne

Arrêté modificatif n° 2014-8224 du 21 octobre 2014

Date de dépôt en Préfecture le : 30 octobre 2014

LE PRESIDENT DU CONSEIL GENERAL DE L'ISERE

Vu le code de l'action sociale et des familles, livre 2, titre 2 (enfance) et livre 3, titre I (établissements et services soumis à autorisations) ;

Vu les lois n° 83-8 du 7 janvier 1983, n° 83-663 du 22 juillet 1983 et n° 83-1186 du 29 décembre 1983 relatives à la répartition des compétences entre les communes, les départements, les régions et l'Etat ;

Vu la délibération du Conseil général de l'Isère en date du 22 novembre 2013 fixant l'objectif annuel d'évolution des dépenses 2014 ;

Sur proposition du Directeur général des services du Département ;

Arrête :

Article 1 :

Pour l'exercice budgétaire 2014, le prix de journée est fixé à 32 euros. Il est applicable à compter du **1^{er} juillet 2014**. Une indemnité compensatoire d'orientation du jeune sans contractualisation d'un accompagnement jeune adulte est fixée à 150 euros.

Article 2 :

Les recours dirigés contre le présent arrêté doivent être portés devant le tribunal interrégional de la tarification sanitaire et sociale dans le délai d'un mois à compter de sa publication ou, pour les personnes auquel il sera notifié, à compter de sa notification.

Article 3 :

Une ampliation du présent arrêté sera notifiée à l'association concernée.

Article 4 :

En application des dispositions du III de l'article 35 du décret du 22 octobre susvisé, le tarif fixé à l'article 1 du présent arrêté sera publié au recueil des actes administratifs du Département de l'Isère.

Article 5 :

Le Directeur général des services du Département est chargé de l'exécution du présent arrêté, qui sera publié au recueil des actes administratifs du Département.

**

SERVICE ACCUEIL DE L'ENFANCE EN DIFFICULTE

Tarification 2015 accordée à l'établissement « Jean-Marie Vianney » sis 22 avenue Hector Berlioz à La Côte Saint-André, géré par la Fondation Apprentis d'Auteuil

Arrêté n° 2015-1757 du 14 septembre 2015

Dépôt en préfecture le : 12 octobre 2015

LE PREFET DE L'ISERE,

LE PRESIDENT DU DEPARTEMENT DE L'ISERE,

Vu le code de l'action sociale et des familles, livre 2, titre 2 (enfance) et livre 3, titre I (établissements et services soumis à autorisations),

Vu l'ordonnance n° 45-1845 du 18 août 1945 relative au remboursement aux institutions privées des frais d'entretien et d'éducation des mineurs délinquants,

Vu les lois n° 83-8 du 7 janvier 1983, n° 83-663 du 22 juillet 1983 et n° 83-1186 du 29 décembre 1983 relatives à la répartition des compétences entre les communes, les Départements, les Régions et l'Etat,

Vu le décret n° 2010-214 du 2 mars 2010 relatif au ressort territorial, à l'organisation et aux attributions des services déconcentrés de la protection judiciaire de la jeunesse,

Vu l'arrêté préfectoral n°2004-2189 en date du 18 mai 2004 habilitant au titre du décret 88-949 du 6 octobre 1988 modifié relatif à l'habilitation des personnes physiques, établissements ou services auxquels l'autorité judiciaire confie habituellement des mineurs ;

Vu la délibération du Conseil général de l'Isère du 21 novembre 2014, fixant l'objectif annuel d'évolution des dépenses 2015, en application de l'article L.313-8 du code de l'action sociale et des familles,

Vu les propositions budgétaires et leurs annexes pour l'exercice 2015, transmises par la personne ayant qualité pour représenter l'établissement ou le service,

Vu les propositions de modifications budgétaires transmises par courriers conjoints du Président du Département de l'Isère et du Préfet,

Vu les courriers en réponse transmis par la personne ayant qualité pour représenter l'établissement ou le service,

Sur proposition conjointe du Directeur général des services du Département de l'Isère et de la Directrice territoriale de la protection judiciaire de la jeunesse de l'Isère

Arrêtent :

Article 1 :

Pour l'exercice budgétaire 2015, les recettes et les dépenses prévisionnelles de l'établissement Jean-Marie Vianney sont autorisées comme suit :

| | Groupes fonctionnels | Montants en euros | Total en euros |
|-----------------|--|--------------------------|-----------------------|
| Dépenses | Groupe I : Dépenses afférentes à l'exploitation courante | 573 000 | 3 376 272 |
| | Groupe II : Dépenses afférentes au personnel | 2 113 500 | |
| | Groupe III : Dépenses afférentes à la structure | 689 600 | |
| Recettes | Groupe I : Produits de la tarification | 3 359 967 | 3 376 272 |
| | Groupe II : Autres produits relatifs à l'exploitation | 16 305 | |
| | Groupe III : Produits financiers et produits non encaissables | 0 | |

Article 2 :

Conformément aux dispositions du IV bis de l'article L. 314-7 du code de l'action sociale et des familles, le tarif journalier applicable à compter du 1^{er} août 2015 est fixé à 320,71 euros, intégrant la reprise du résultat excédentaire 2013 de 138 400,08 euros.

Article 3 :

Dans l'attente de la fixation du prix de journée 2016, le prix de journée de 155,93 euros, correspondant au prix de journée au 1^{er} janvier 2015, sera appliqué à compter du 1^{er} janvier 2016.

Article 4 :

Les recours dirigés contre le présent arrêté doivent être portés devant le Tribunal interrégional de la tarification sanitaire et sociale dans le délai d'un mois à compter de sa publication ou, pour les personnes auxquelles il sera notifié, à compter de sa notification.

Article 5 :

Une ampliation du présent arrêté sera notifiée à l'établissement ou au service concerné.

Article 6 :

Le tarif fixé à l'article 2 du présent arrêté sera publié au recueil des actes administratifs du Département de l'Isère et de la Préfecture de l'Isère.

Article 7 :

Le Directeur général des services du Département et la Directrice territoriale de la protection judiciaire de la jeunesse de l'Isère, sont chargés chacun en ce qui le concerne, de l'exécution du présent arrêté qui sera publié au recueil des actes administratifs du Département et de la Préfecture de l'Isère.

**

Tarification 2015 accordée à l'établissement « Le Nid », géré par l'association Le Prado

Arrêté n° 2015-1919 du 07 août 2015

Dépôt en préfecture le : le 07 août 2015
LE PREFET DE L'ISERE,
LE PRESIDENT DU DEPARTEMENT DE L'ISERE,

Vu le code de l'action sociale et des familles, livre 2, titre 2 (enfance) et livre 3, titre I (établissements et services soumis à autorisations) ;

Vu l'ordonnance n° 45-1845 du 18 août 1945 relative au remboursement aux institutions privées des frais d'entretien et d'éducation des mineurs délinquants ;

- Vu** les lois n° 83-8 du 7 janvier 1983, n° 83-663 du 22 juillet 1983 et n° 83-1186 du 29 décembre 1983, relatives à la répartition des compétences entre les communes, les Départements, les Régions et l'Etat ;
- Vu** le décret n° 2010-214 du 2 mars 2010 relatif au ressort territorial, à l'organisation et aux attributions des services déconcentrés de la protection judiciaire de la jeunesse ;
- Vu** l'arrêté préfectoral n° 2008-04247 du 7 mai 2008 habilitant au titre du décret 88-949 du 6 octobre 1988 modifié relatif à l'habilitation des personnes physiques, établissements ou services auxquels l'autorité judiciaire confie habituellement des mineurs ;
- Vu** l'arrêté 2011174-0026 portant modification d'habitation justice de l'établissement dénommé « Le Nid » situé à Saint-Etienne de Saint-Geoirs géré par l'association Le Prado ;
- Vu** la délibération du Conseil général de l'Isère du 21 novembre 2014 fixant l'objectif annuel d'évolution des dépenses 2015 en application de l'article L.313-8 du code de l'action sociale et des familles ;
- Vu** les propositions budgétaires et leurs annexes pour les exercices 2015, 2016, 2017 transmises par la personne ayant qualité pour représenter l'établissement ;
- Vu** les propositions de modifications budgétaires transmises par courriers conjoints du Président du Département de l'Isère et du Préfet ;
- Vu** les courriers en réponse transmis par la personne ayant qualité pour représenter l'établissement ;
- Vu** la délibération de la commission permanente du 13 mars 2015 relative au contrat pluriannuel d'objectifs et de moyens de l'établissement Le Nid pour les exercices 2015, 2016, 2017.
- Sur** proposition conjointe du Directeur général des services du Département de l'Isère et de la Directrice territoriale de la protection judiciaire de la jeunesse de l'Isère ;

Arrêtent :

Article 1 :

Pour l'exercice budgétaire 2015, les recettes et les dépenses prévisionnelles de l'établissement « Le Nid » sont autorisées comme suit :

| | Groupes fonctionnels | Montants en euros | Total en euros |
|-----------------|---|--------------------------|-----------------------|
| Dépenses | Groupe I : Dépenses afférentes à l'exploitation courante | 308 320 | 2 618 549 |
| | Groupe II : Dépenses afférentes au personnel | 1 808 117 | |
| | Groupe III : Dépenses afférentes à la structure | 502 112 | |
| Recettes | Groupe I : Produits de la tarification | 2 592 195 | 2 618 549 |
| | Groupe II : Autres produits relatifs à l'exploitation | 12 000 | |
| | Groupe III : Produits financiers et produits non encaissables | 14 354 | |

Article 2 :

Conformément aux dispositions du IV bis de l'article L. 314-7 du code de l'action sociale et des familles, **la dotation globale de financement 2015 est fixée à 2 592 195 euros** correspondant à un prix de journée de 214,07 euros applicable à compter du 1er juillet 2015.

Cette dotation globale de financement est répartie comme suit :

- participation du Département : 2 513 165 euros,
- participation de la Direction territoriale de la protection judiciaire de la jeunesse de l'Isère : 79 030 euros.

Article 3 :

Les recours dirigés contre le présent arrêté doivent être portés devant le tribunal interrégional de la tarification sanitaire et sociale dans le délai d'un mois à compter de sa publication ou, pour les personnes auxquelles il sera notifié, à compter de sa notification.

Article 4 :

Une ampliation du présent arrêté sera notifiée à l'établissement ou au service concerné.

Article 5 :

En application des dispositions du III de l'article 35 du décret du 22 octobre susvisé, le tarif fixé à l'article 2 du présent arrêté sera publié au recueil des actes administratifs du Département de l'Isère et de la Préfecture de l'Isère.

Article 6 :

Le Directeur général des services du Département et la Directrice territoriale de la protection judiciaire de la jeunesse de l'Isère sont chargés, chacun en ce qui le concerne, de l'exécution du présent arrêté qui sera publié au recueil des actes administratifs du Département et de la Préfecture de l'Isère.

**

Tarification 2015 accordée au service de placement familial « Jean-Marie Vianney » sis 22, avenue Hector Berlioz à La Côte Saint-André, géré par la Fondation Apprentis d'Auteuil

Arrêté n° 2015-6637 du 14 septembre 2015

Dépôt en préfecture le : 12 octobre 2015

LE PREFET DE L'ISERE,

LE PRESIDENT DU DEPARTEMENT DE L'ISERE,

Vu le code de l'Action sociale et des familles, livre 2, titre 2 (enfance) et livre 3, titre I (établissements et services soumis à autorisations),

Vu l'ordonnance n° 45-1845 du 18 août 1945 relative au remboursement aux institutions privées des frais d'entretien et d'éducation des mineurs délinquants,

Vu les lois n° 83-8 du 7 janvier 1983, n° 83-663 du 22 juillet 1983 et n° 83-1186 du 29 décembre 1983 relatives à la répartition des compétences entre les communes, les Départements, les Régions et l'Etat,

Vu le décret n° 2010-214 du 2 mars 2010 relatif au ressort territorial, à l'organisation et aux attributions des services déconcentrés de la protection judiciaire de la jeunesse,

Vu l'arrêté préfectoral n°2004-2189 en date du 18 mai 2004 habilitant au titre du décret 88-949 du 6 octobre 1988 modifié relatif à l'habilitation des personnes physiques, établissements ou services auxquels l'autorité judiciaire confie habituellement des mineurs ;

Vu la délibération du Conseil général de l'Isère du 21 novembre 2014, fixant l'objectif annuel d'évolution des dépenses 2015, en application de l'article L.313-8 du code de l'action sociale et des familles,

Vu les propositions budgétaires et leurs annexes pour l'exercice 2015, transmises par la personne ayant qualité pour représenter l'établissement ou le service,

Vu les propositions de modifications budgétaires transmises par courriers conjoints du Président du Département de l'Isère et du Préfet,

Vu le courrier en réponse transmis par la personne ayant qualité pour représenter l'établissement ou le service,

Sur proposition conjointe du Directeur général des services du Département de l'Isère et de la Directrice territoriale de la protection judiciaire de la jeunesse de l'Isère,

Arrêtent :**Article 1 :**

Pour l'exercice budgétaire 2015, les recettes et les dépenses prévisionnelles pour le service de placement familial Jean-Marie Vianney sont autorisées comme suit :

| | Groupes fonctionnels | Montants en euros | Total en euros |
|-----------------|---|--------------------------|-----------------------|
| Dépenses | Groupe I : Dépenses afférentes à l'exploitation courante | 24 000 | 412 937 |
| | Groupe II : Dépenses afférentes au personnel | 348 594 | |
| | Groupe III : Dépenses afférentes à la structure | 40 343 | |
| Recettes | Groupe I : Produits de la tarification | 353 590 | 353 640 |
| | Groupe II : Autres produits relatifs à l'exploitation | 50 | |

| | | | |
|--|--|----------|--|
| | Groupe III : Produits financiers et produits non encaissables | 0 | |
|--|--|----------|--|

Article 2 :

Conformément aux dispositions du IV bis de l'article L. 314-7 du code de l'action sociale et des familles, le tarif journalier applicable à compter du 1^{er} août 2015 est fixé à 74,39 euros, intégrant la reprise du résultat excédentaire 2013 de 59 297 euros.

Article 3 :

Dans l'attente de la fixation du prix de journée 2016, le prix de journée de 96,97 euros, correspondant au prix de journée au 1^{er} janvier 2015, sera appliqué à compter du 1^{er} janvier 2016.

Article 4 :

Les recours dirigés contre le présent arrêté doivent être portés devant le Tribunal interrégional de la tarification sanitaire et sociale dans le délai d'un mois à compter de sa publication ou, pour les personnes auxquelles il sera notifié, à compter de sa notification.

Article 5 :

Une ampliation du présent arrêté sera notifiée à l'établissement ou au service concerné.

Article 6 :

Le tarif fixé à l'article 2 du présent arrêté sera publié au recueil des actes administratifs du Département de l'Isère et de la Préfecture de l'Isère.

Article 7 :

Le Directeur général des services du Département et la Directrice territoriale de la protection judiciaire de la jeunesse de l'Isère, sont chargés chacun en ce qui le concerne, de l'exécution du présent arrêté qui sera publié au recueil des actes administratifs du Département et de la Préfecture de l'Isère.

**

Fermeture de l'Unité d'accueil en urgence « Le 44 » à Nivolas-Vermelle gérée par l'association Sauvegarde de l'Isère

Arrêté n° 2015-7681 du 21 octobre 2015

Dépôt en Préfecture le : 02 novembre 2015

LE PREFET DE L'ISERE,

LE PRESIDENT DU DEPARTEMENT DE L'ISERE,

Vu le code de l'action sociale et des familles, notamment les articles L.313.15 à L.313-20 ;

Vu la politique départementale de la protection de l'enfance ;

Vu la diversification des modalités de prise en charge actée par redéploiement des places en établissement ;

Sur proposition conjointe du Directeur général des services du Département et de la Directrice territoriale de la Protection Judiciaire de la Jeunesse de l'Isère ;

Arrêtent :

Article 1 :

Il est procédé à la fermeture de l'Unité d'accueil en urgence « Le 44 » gérée par l'association Sauvegarde de l'Isère.

Article 2 :

Le présent arrêté est publié au recueil des actes administratifs de la Préfecture et au recueil des actes administratifs du Département de l'Isère.

Article 3 :

En application des dispositions des articles R.312-1 et R.421-1 du code de justice administrative, le présent arrêté peut, dans un délai de deux mois à compter de sa publication ou de sa notification, faire l'objet :

- d'un recours administratif gracieux devant le préfet du département, autorité signataire de cette décision ou d'un recours administratif hiérarchique devant le Ministre de l'Intérieur, de l'outre-mer et des collectivités territoriales ou d'un recours administratif gracieux devant le Président du Département de l'Isère ;
- d'un recours contentieux auprès du tribunal administratif territorialement compétent.

En cas de recours administratif, le délai de recours contentieux est prorogé.

Article 4 :

Le Directeur général des services du Département et la Directrice territoriale de la Protection Judiciaire de la Jeunesse, sont chargés, chacun en ce qui le concerne, de l'exécution du présent arrêté.

**

Fermeture de la structure « Accueil enfance » à Voiron gérée par l'association Codase

Arrêté n° 2015-7700 du 21 octobre 2015

Dépôt en Préfecture le : 02 novembre 2015

LE PRESIDENT DU DEPARTEMENT DE L'ISERE, LE PREFET DE L'ISERE

Vu le code de l'action sociale et des familles, notamment les articles L.313.15 à L.313-20 ;

Vu la politique départementale de la protection de l'enfance ;

Vu la diversification des modalités de prise en charge actée par redéploiement des places en établissement ;

Sur proposition conjointe du Directeur général des services du Département et de la Directrice territoriale de la Protection Judiciaire de la Jeunesse de l'Isère ;

Arrêtent :**Article 1 :**

Il est procédé à la fermeture de la structure « accueil enfance » gérée par l'association Codase.

Article 2 :

Le présent arrêté est publié au recueil des actes administratifs de la Préfecture et au recueil des actes administratifs du Département de l'Isère.

Article 3 :

En application des dispositions des articles R.312-1 et R.421-1 du code de justice administrative, le présent arrêté peut, dans un délai de deux mois à compter de sa publication ou de sa notification, faire l'objet :

- d'un recours administratif gracieux devant le préfet du département, autorité signataire de cette décision ou d'un recours administratif hiérarchique devant le Ministre de l'Intérieur, de l'outre-mer et des collectivités territoriales ou d'un recours administratif gracieux devant le Président du Département de l'Isère ;
- d'un recours contentieux auprès du tribunal administratif territorialement compétent.

En cas de recours administratif, le délai de recours contentieux est prorogé.

Article 4 :

Le Directeur général des services du Département et la Directrice territoriale de la Protection Judiciaire de la Jeunesse, sont chargés, chacun en ce qui le concerne, de l'exécution du présent arrêté.

**

SERVICE INNOVATION SOCIALE

Participation financière 2015 accordée à l'Association départementale de la sauvegarde de l'Isère pour le service action promotion en milieu voyageur (APMV)

Arrêté n° 2015-8536 du 12 novembre 2015

Dépôt en préfecture le : 16 novembre 2015

LE PRESIDENT DU CONSEIL DEPARTEMENTAL

Vu Code de l'action sociale et des familles,

Vu la loi n° 83-663 du 22 juillet 1983 complétant la loi n° 83-8 du 7 janvier 1983, relative à la répartition des compétences entre les Communes, les Départements, les Régions et l'Etat,

Vu la loi n° 86-17 du 6 janvier 1986 adaptant la législation sanitaire et sociale aux transferts de compétences en matière d'aide sociale et de santé,

Vu la loi n° 2002-2 du 2 janvier 2002 rénovant l'action sociale et médico-sociale,

Vu le décret n° 2003-1010 du 22 octobre 2003 relatif à la gestion budgétaire, comptable et financière, et aux modalités de financement et de tarification des établissements et services sociaux et médico-sociaux,

Vu les propositions présentées par l'association départementale de la sauvegarde de l'Isère, 15 boulevard Paul Langevin, BP 16, 38601 Fontaine,

Vu les crédits inscrits au budget départemental 2015,

Sur proposition du Directeur général des services,

Arrête :

Article 1 :

La participation financière accordée au titre de l'exercice 2015 pour le fonctionnement du service action promotion en milieu voyageur (APMV), géré par l'Association départementale de la sauvegarde de l'Isère, 15 boulevard Paul Langevin, BP 16, 38601 Fontaine, est fixée à 439 304 €.

Article 2 :

Cette participation sera prélevée sur le budget départemental, sur le compte 6568/51. Le versement sera effectué à l'association départementale de la sauvegarde de l'Isère, conformément aux termes de la convention en cours.

Article 3 :

Un recours gracieux devant Monsieur le Président du Conseil départemental ou un recours contentieux devant la commission interrégionale de la tarification sanitaire et sociale - 107, rue Servient, 69418 Lyon cedex 03 - peut être introduit contre le présent arrêté par toute personne physique ou morale intéressée, dans un délai d'un mois franc à compter de sa publication ou de sa notification.

Il est précisé que sous peine d'irrecevabilité, tout recours contentieux contre cet acte devra être accompagné soit de la justification du dépôt d'une demande d'aide juridictionnelle, soit du règlement d'une somme de 35 euros au titre de la contribution à l'aide juridique, conformément aux dispositions de l'article 1635 bis Q du code général des impôts et du décret n° 2011-1202 du 28 septembre 2011.

Article 4 :

Une ampliation est notifiée par envoi en recommandé avec accusé de réception à Monsieur le Président de l'association départementale de la sauvegarde de l'Isère.

Article 5 :

Le Directeur général des services du Département est chargé de l'exécution du présent arrêté, qui sera publié au recueil des actes administratifs du Département.

**

DIRECTION DES FINANCES ET DU JURIDIQUE

Politique : Administration générale

Programme(s) : Contentieux - Administration centrale

Objet : Délégations accordées par l'assemblée délibérante au Président et à la commission permanente pour ester en justice

Extrait des délibérations du 20 novembre 2015 dossier n° 2015 DOB F 32 01

Dépôt en préfecture le 25 novembre 2015

LE CONSEIL DEPARTEMENTAL,

Vu le rapport du Président n°2015 DOB F32 01,

Vu l'avis de la commission des finances, des ressources humaines et des moyens généraux,

Entendu, le rapport de Monsieur Pierre Gimel au nom de la commission des finances, des ressources humaines et des moyens généraux,

Après en avoir délibéré,

DECIDE

- de remplacer, dans la délibération n° 2015 SE 1B 32 05 du 2 avril 2015 relative aux délégations accordées par l'assemblée au Président, le paragraphe VIII-Actions en justice : « *En application de l'article L.3221-10-1 du code général des collectivités territoriales, je vous propose de donner délégation au Président pour défendre le Département devant toutes les juridictions dans les actions intentées contre lui et, le cas échéant, se désister de l'instance ; étant précisé que le Président rend compte à la plus proche réunion du conseil départemental de l'exercice de cette compétence* ».

Par le paragraphe : « *En application de l'article L.3221-10-1 du code général des collectivités territoriales, je vous propose de donner délégation au Président pour l'introduction des actions en justice au nom du Département, la défense du Département dans les actions intentées contre lui, le cas échéant par la désignation d'un avocat et, enfin, d'autoriser le Département à intervenir en justice dans toutes les actions où les intérêts du Département sont concernés et cela, devant tous les ordres de juridictions, qu'il s'agisse de juridictions nationales, étrangères ou européennes à l'exception des dépôts de plainte et constitution de partie civile aux instances au nom du Département.*

Cette délégation couvre tant les litiges de première instance que l'exercice de toutes les voies de recours et, notamment, le recours en appel ou en cassation, quelle que soit la nature des actions (assignation, intervention volontaire, tierce opposition, appel en garantie, décision de désistement, ...) ; étant précisé que le Président rend compte à la plus proche réunion de cette assemblée de l'exercice de cette compétence ».

- de remplacer, dans la délibération n° 2015 SE 1B 32 04 du 2 avril 2015 relative aux délégations accordées par l'assemblée à la commission permanente, au titre Administration générale, le paragraphe : « *Autoriser le Président du Conseil départemental à intenter les actions en justice devant l'ensemble des juridictions et à se constituer partie civile au nom du Département* ».

Par le paragraphe : « *Autoriser le Président à déposer plainte au nom du Département et se constituer partie civile aux instances* ».

**

Politique : Administration générale

DM2 - Administration générale

Extrait des délibérations du 23 octobre 2015, dossier n° 2015 DM2 F 32 04

LE CONSEIL DEPARTEMENTAL,

Vu le rapport du Président n° 2015 DM2 F 32 04

Vu l'avis de la commission finances, ressources humaines, moyens généraux,

Décide

1 - Informatique et téléphonie : 6 678 €

- de procéder aux ajustements suivants (neutres budgétairement) :

restitution de 50 000 € sur l'opération infrastructures informatiques et téléphonie avec

+ 400 000 € sur l'acquisition de matériel serveur, - 200 000 € sur la téléphonie fixe, - 150 000 € sur les liaisons de données, - 150 000 € sur l'acquisition de matériel bureautique et + 50 000 € sur les prestations diverses,

+ 50 000 € sur l'opération maintenance de logiciels car le besoin de tierce maintenance applicative sur des outils spécifiques a été révisé à la hausse.

- d'approuver les mouvements suivants pour un montant de 6 678 € :

enveloppe téléphonie mobile : 2 650 €,

enveloppe location de matériel copieur : - 3 500 €,

enveloppe petits matériels : - 17 656 €,

enveloppe nouveaux matériels informatiques : + 25 184 €.

2 - Matériels et moyens généraux : - 284 978 €

- de redéployer de la politique "administration générale" vers la politique "bâtiments départementaux" :

- 180 300 € en fonctionnement, au vu de la baisse des achats divers pour 2015,

- 112 000 € en investissement, au vu de la baisse des achats notamment en mobilier, matériel divers et outillage technique pour 2015.

- dans le cadre du budget global de fonctionnement des directions, sur le périmètre des moyens généraux et de l'immobilier, de diminuer la section d'investissement de 15 200 € et d'augmenter la section de fonctionnement de 22 522 €.

3 - Dépenses diverses : - 42 109 €

- de restituer pour les actions suivantes :

- assurances : - 41 709 € peuvent être restitués après paiement des diverses primes d'assurance pour 2015,

- documentation : - 400 € dans le cadre du budget global de fonctionnement.

**

Politique : Finances

Débat d'orientations budgétaires pour 2016

Extrait des délibérations du 20 novembre 2015, dossier n° 2015 DOB F 34 07

Dépôt en préfecture le 27 novembre 2015

LE CONSEIL DEPARTEMENTAL,

Vu le rapport du Président n°2015 DOB F 34 07,

Vu l'avis de la commission des finances, des ressources humaines et des moyens généraux, réunie en intercommission,

Entendu, le rapport de Monsieur Pierre Gimel au nom de la commission des finances, des ressources humaines et des moyens généraux,

Après en avoir débattu,

DECIDE

de prendre acte du rapport, ci-joint, relatif au « débat d'orientations budgétaires 2016 » du Département, ainsi que de ses annexes.

Rapport :

Le débat d'orientations budgétaires permet, à partir de l'examen de sa situation financière, de définir les orientations budgétaires du Département pour les années à venir. Pour cette première année, ces orientations auront une signification particulière, elles permettent de donner le cap pour la mandature.

I – Le contexte économique et social

L'Isère reste un département plutôt favorisé. Les indicateurs socio-économiques traditionnels sont plus favorables que la moyenne nationale (taux de chômage, revenu moyen, seuil de pauvreté, part des allocataires des minima sociaux). Cependant, à l'instar des grandes tendances nationales, le nombre d'emplois salariés ne varie pratiquement pas depuis quatre ans, le nombre de demandeurs d'emplois augmente et par conséquent celui des allocataires du RSA également.

1- L'emploi en Isère

En 2014, l'Isère comptait 338 282 emplois salariés marchands, soit 18 % de l'emploi rhônalpin. Par rapport aux niveaux régional et national, l'Isère se caractérise toujours par une forte présence de l'emploi industriel¹. En revanche, le secteur des services à la population est largement sous représenté au sein de notre département, ce dernier ne représentant que 28 % des emplois contre 32 % sur la Région et 35 % au niveau national.

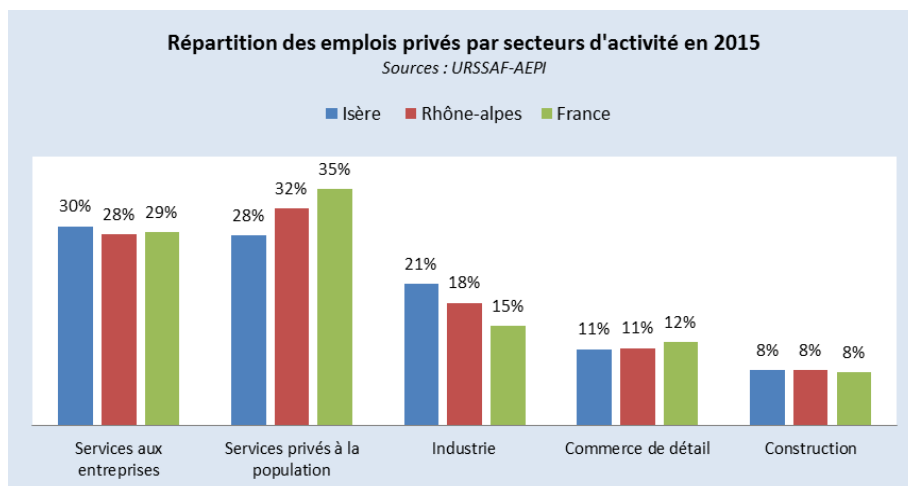

Après les fortes baisses de 2008 et 2009, l'emploi salarié privé isérois était légèrement reparti à la hausse en 2010 et 2011.

Depuis 2012, il n'enregistre que des variations annuelles relativement faibles et erratiques. En quatre ans, le nombre d'emplois sur le territoire est resté stable (entre 2011 et 2015, une variation de seulement 35 emplois a été enregistrée).

¹ L'emploi industriel représente sur le département 21 % des emplois contre 18 et 15 % sur la région et en France métropolitaine. Cette surreprésentation est essentiellement marquée au sein des territoires du Grésivaudan, des Vals du Dauphiné, Sud-Grésivaudan et Haut-Rhône dauphinois ; dans ces territoires, l'emploi industriel représente près d'1/3 des emplois salariés privés.

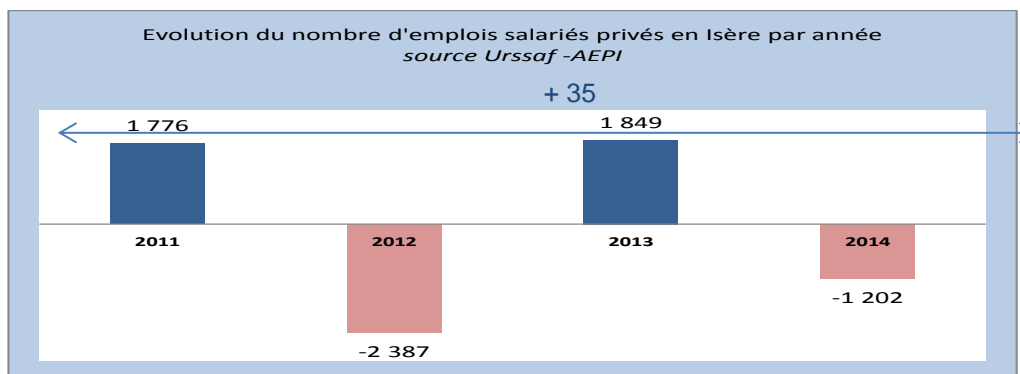

Cette stabilité masque néanmoins des disparités territoriales et sectorielles avec des évolutions contrastées :

Au niveau des territoires

Les territoires du Voironnais-Chartreuse, du Grésivaudan, du Haut-Rhône dauphinois, de l'Agglomération grenobloise et de Bièvre-Valloire sont dans la tendance départementale et maintiennent globalement leur nombre d'emplois.

Les territoires de la Porte des Alpes et de l'Isère rhodanienne sont les seuls qui gagnent véritablement des emplois. Ils se situent au-dessus des tendances régionales et permettent au Département de maintenir son niveau d'emploi depuis 4 ans.

Les territoires du Sud-Grésivaudan et des Vals du Dauphiné perdent des emplois.

Pour les territoires de montagne (Oisans, Vercors, Trièves et Matheysine), les statistiques de l'Urssaf ne sont pas représentatives en raison de la saisonnalité de l'emploi et du poids de l'agriculture et des non-salariés.

Evolution du nombre d'emplois par territoire entre 2011 et 2015

Sources : Urssaf-AEP

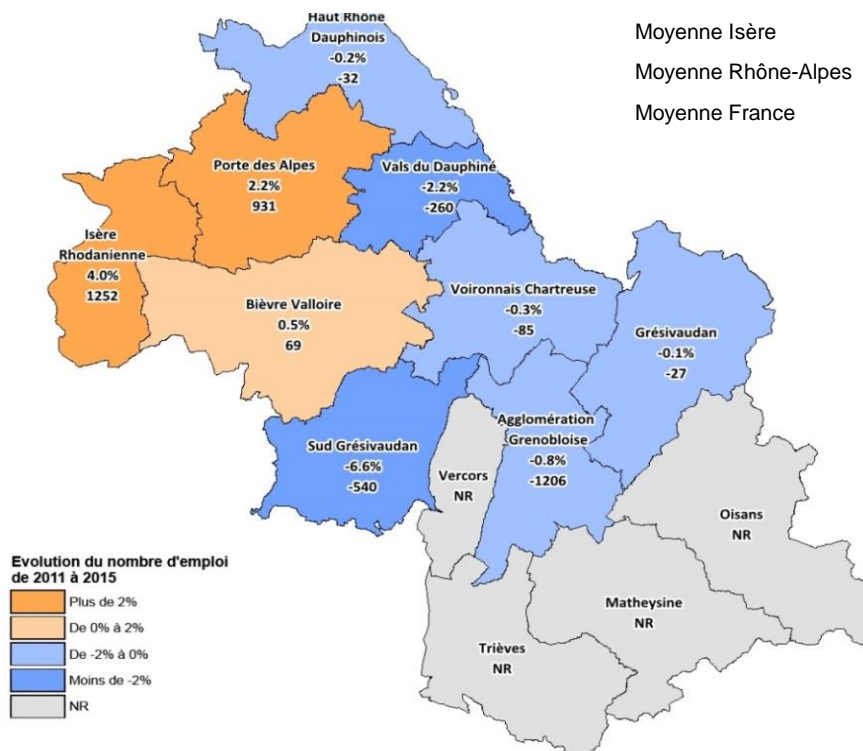

Au niveau des secteurs d'activité entre 2011 et 2015

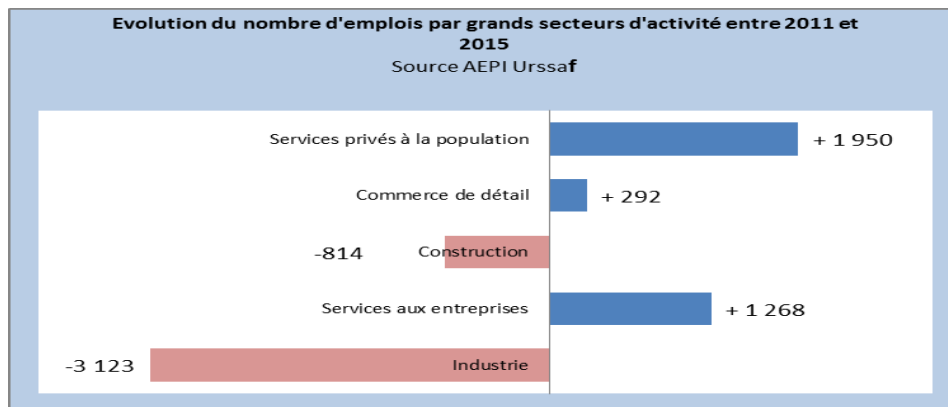

Depuis 2011, l'emploi dans le secteur **des services privés à la population** enregistre une hausse de près de 2 000 emplois dont les $\frac{3}{4}$ sur les 4 territoires du Nord Isère. Il s'agit du secteur où l'augmentation du nombre d'emplois est la plus marquée.

Le secteur **des services aux entreprises** enregistre également une augmentation de près de 1 300 emplois. Trois territoires cependant subissent des pertes d'emploi dans ce secteur, le Sud Grésivaudan, les Vals du Dauphiné et le Haut-Rhône dauphinois.

Le secteur **de l'industrie** reste pourvoyeur direct d'un cinquième des emplois dans le département ; cependant, il s'agit d'un secteur où les pertes d'emploi sont continues depuis plus de dix ans. Sur la seule période de 2011 à 2015, le département perd plus de 3 000 emplois.

Le secteur de la construction enregistre d'importantes pertes d'emplois. En Isère, entre 2011 et 2015, il perd plus de 800 salariés, soit une baisse de 2,5 % (contre -3,4 % au niveau rhônalpin et -6,3 % au niveau national).

| | 2015 | Part des emplois du secteur construction dans l'emploi total | Evolution 2011-2015 |
|---------------------------|---------------|--|------------------------|
| Agglomération grenobloise | 9 534 | 6,2% | -7,4% |
| Isère rhodanienne | 4 226 | 13,1% | -1,0% |
| Porte des Alpes | 3 076 | 7,0% | 2,3% |
| Voironnais Chartreuse | 2 388 | 9,5% | -2,1% |
| Grésivaudan | 1 921 | 7,1% | 15,3% |
| Bièvre Valloire | 1 720 | 13,6% | -6,0% |
| Haut-Rhône dauphinois | 1 710 | 12,6% | 0,7% |
| Sud-Grésivaudan | 1 073 | 14,1% | -1,7% |
| Vals du Dauphiné | 1 010 | 8,5% | -3,3% |
| Isère | 27 727 | 8,2% | -2,9% |

Selon la fédération des professionnels du BTP², le plan de relance du logement, mis en place par le gouvernement, n'a pas encore porté ses fruits. La construction de logements neufs et le marché de la rénovation n'ont toujours pas renoué avec la hausse. **Les travaux publics sont toujours au plus bas car sur l'ensemble de la commande publique, l'Isère atteint une baisse moyenne de -7,6 %**

² Information économique de la Chambre de Commerce et d'Industrie de Grenoble- septembre 2015

et les entreprises du BTP dans leur ensemble devraient être confrontées à une fin d'année difficile.³

A la fin du premier trimestre 2015, près de 5 500 demandeurs d'emploi dans le secteur du BTP ont été recensés, soit une augmentation de 12 % par rapport au premier trimestre 2014. L'emploi intérimaire a chuté de 30 % pour les travaux publics et les défaillances d'entreprises perdurent pour s'installer au-delà de 350 unités par trimestre.

Les professionnels de la fédération soulignent néanmoins que dans ce contexte particulièrement tendu et de baisse des investissements des collectivités locales, le plan de relance initié par le Département apparaît comme un point positif⁴.

2- Un nombre de demandeurs d'emploi en augmentation continue

Parallèlement au nombre d'emplois isérois qui peine à retrouver une dynamique, le nombre de demandeurs d'emplois connaît des progressions toujours très fortes et le taux de chômage poursuit son augmentation atteignant ainsi en Isère son plus haut niveau depuis 1999 : 8,5 % au 2ème trimestre 2015.

Fin août 2015 en Isère, le nombre de demandeurs d'emploi inscrits à Pôle emploi s'établit à 95 046 personnes, dont 61 220 sans aucune activité (catégorie A) et 33 826 avec une activité réduite (catégories B et C) - *Source Direccte Rhône-Alpes*.

Sur un an, la progression du nombre global de demandeurs d'emploi est de +10,8 %, soit une augmentation sur le département de près de 10 000 personnes. Il s'agit de la progression la plus importante (avec le département de la Savoie) parmi les départements rhônalpins. Cette augmentation a concerné toutes les populations de demandeurs d'emploi. Cependant, comme au niveau national, les catégories les plus éloignées du marché de l'emploi (les plus de 50 ans, les chômeurs de très longue durée et les allocataires du RSA) enregistrent une augmentation relativement plus importante.

| | Demandeurs d'emploi août 2015 | Variation sur un an |
|-----------------------------------|-------------------------------|---------------------|
| Isère | 95 046 | +10,8% |
| <i>Dont :</i> | | |
| <i>Alloc RSA</i> | 13 112 | +16,0% |
| <i>Plus de 50 ans</i> | 13 668 | +10,9% |
| <i>Moins de 25 ans</i> | 9 874 | +4,4% |
| <i>Longue durée (+1 an)</i> | 36 989 | +13,4% |
| <i>Très longue durée (+2 ans)</i> | 17 658 | +15,7% |

Cette augmentation touche l'ensemble du département mais est plus marquée sur les territoires du Sud Grésivaudan, des Vals du Dauphiné, du Vercors et de l'Oisans. Les territoires qui ont le mieux résisté à l'augmentation du nombre de demandeurs d'emploi sur la dernière année sont le Haut-Rhône dauphinois et l'Isère rhodanienne.

Cette hausse, même si elle a été particulièrement marquée fin 2014 et début 2015, s'inscrit dans une tendance de plus longue durée. En quatre ans, le nombre de demandeurs d'emploi catégorie A, B, et C a augmenté de +40 %, soit plus de 25 000 personnes. Les catégories B et C (les demandeurs d'emploi avec une activité réduite⁵) sont les plus impactées avec une augmentation de 50 % depuis 2011.

Les départements, chefs de file en matière sociale, sont directement impactés par cette conjoncture défavorable.

³ La dernière note de conjoncture de la Banque de France d'octobre 2015, confirme les perspectives de fin d'année difficile en lien avec les fortes pressions sur les prix.

⁴ Information économique de la Chambre de Commerce et d'Industrie de Grenoble- septembre 2015

⁵ La pratique d'activité réduite par les demandeurs d'emploi correspond souvent à des emplois courts, sous forme de contrat à durée déterminée, de mission d'intérim ou d'emploi à temps partiel.

3- Une augmentation des allocataires du RSA, en lien avec celle des demandeurs d'emploi

Compte tenu de la situation économique dégradée, en 2014, le nombre de bénéficiaires du RSA pris en charge par le Département a augmenté de +6,7 %⁶, soit près de 1 400 foyers supplémentaires. Ces foyers représentent 49 200 personnes, soit 4,7 % des Isérois.

Au début de l'année 2015, il est constaté cependant en Isère, à l'instar des tendances nationales, un ralentissement de la hausse de la composante RSA socle amorcée au milieu de l'année 2014.

Cependant, si la croissance du nombre de demandeurs d'emploi (et plus particulièrement celle des plus éloignés du marché de l'emploi) se poursuit sur la fin de l'année 2015, cette évolution pourrait se répercuter à nouveau sur la composante RSA socle⁷ lors des mois à venir.

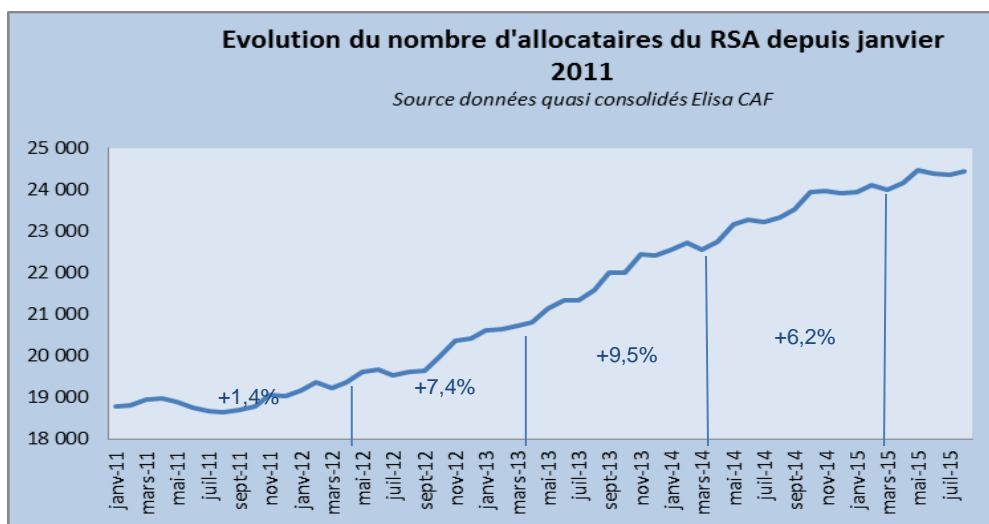

4- L'augmentation des allocataires de l'APA en lien avec le vieillissement de la population

Le vieillissement de la population (les 75 ans et plus ont augmenté de +15 % en 5 ans) influe mécaniquement sur le nombre de bénéficiaires de l'APA qui continue d'augmenter (+4,2 % sur 2014). L'INSEE prévoit qu'en 2030 les plus de 75 ans représenteront 11 % de la population contre 8 % actuellement. Le nombre d'allocataires de l'APA va sans doute poursuivre son augmentation à un rythme similaire à celui des dernières années.

5- L'augmentation des allocataires de la PCH

Concernant, la Prestation de Compensation du Handicap (PCH), la très forte montée en charge de cette prestation du début des années 2010 se ralentit. Toutefois, le nombre de bénéficiaires continue de croître. En un an, ils ont progressé de +8,5 % après +10,5 % sur la période précédente.

Cette conjoncture pèse fortement sur les finances du Département.

II – Le contexte budgétaire

La préparation du BP 2016 s'inscrit dans un **contexte budgétaire contraint** marqué :

- par une stagnation de nos recettes prévisionnelles, liée notamment à la loi de programmation des finances publiques 2015-2017, qui aura pour conséquence de nouvelles baisses de la Dotation Globale de Fonctionnement (DGF) versée par l'Etat en 2016,
- par une augmentation continue de nos dépenses de solidarité.

Les dépenses sociales comme l'allocation RSA, « l'Allocation Personnalisée d'Autonomie » (APA) et la « Prestation de Compensation du Handicap » (PCH), sont fortement contraintes.

⁶ A noter également que ce sont plus de 35 000 foyers qui ont été accueillis en 2014 par les services de l'action sociale de polyvalence, soit plus de 7 % des ménages isérois (source Iodas).

⁷ RSA conjoncture septembre 2015

Pour autant, le Département doit soutenir l'économie locale (plan de relance de l'investissement), comme le Conseil départemental s'y est engagé.

A- Le contexte budgétaire difficile des départements, et notamment de l'Isère

Dans son rapport d'octobre 2015, la Cour des comptes met en évidence plusieurs constats sur la situation financière difficile des Départements :

« En 2014, la dégradation de l'équilibre financier des départements s'est poursuivie. En raison essentiellement de la dynamique de leurs dépenses sociales (+ 4,0 %) et, dans une moindre mesure, de leurs dépenses de personnel (+ 1,9 %), leurs charges de fonctionnement ont continué, malgré la réduction d'autres postes de dépenses, à augmenter plus vite que leurs produits.

L'érosion de l'épargne brute des départements (-190 M€) a été inférieure à celle de la DGF versée par l'État (- 476 M€). Leurs dépenses d'investissement ont reculé de 3,7 % (- 410 M€).

(...)

Le risque est que l'année 2015 connaisse une nouvelle accélération de l'effet de ciseaux. Aussi, dans un contexte de baisse des dotations de l'État, d'absence de levier fiscal et d'évolution toujours soutenue de leurs dépenses sociales, les Départements sont confrontés à la nécessité de réaliser d'importants efforts d'économies pour préserver leur équilibre budgétaire.

D'ici 2017, à législation constante, certains d'entre eux pourraient être dans l'incapacité d'équilibrer leur budget. En effet, la baisse cumulée de la DGF devrait représenter environ 6 % de leurs recettes de fonctionnement, toutes choses égales par ailleurs. Or, si leur taux d'épargne brute était en moyenne de 11 % en 2014, il était inférieur ou égal à 6 % dans neuf départements qui ne pourront donc vraisemblablement pas absorber la baisse de la DGF prévue. »

- 1- Le poids croissant des dépenses de solidarité en Isère, tout particulièrement sous l'effet des allocations individuelles de solidarité (AIS)

Avec des dépenses en constante hausse, les départements ont de plus en plus de difficultés à assurer leurs missions sociales.

Ce constat est partagé par le Président de l'ADF, Dominique Bussereau, qui alerte sur l'incapacité pour certains départements de servir les allocations RSA pour le mois de décembre : *« Sur le plan budgétaire, 10 Départements ne franchiront pas la fin de l'année, 30 ne dépasseront pas 2016 et entre 60 et 70 n'iront pas au-delà de 2017 ».*

De même, il est souligné que le coût des trois AIS (RSA, PCH et APA) explose. Entre 2005 et 2014, il a augmenté de 50 % (source : *La Gazette – octobre 2015*).

Pour l'Isère, les dépenses de solidarité n'ont cessé de croître, de manière très forte, depuis plusieurs années. Entre 2011 et 2014, ces dépenses ont progressé de 14 %, dont 20 % pour les allocations individuelles de solidarité (voir tableau ci-dessous).

| | CA 2011 | CA 2012 | CA 2013 | CA 2014 |
|--|----------|----------|----------|----------|
| Dépenses de solidarité | 539,1 M€ | 561,1 M€ | 582,8 M€ | 614,9 M€ |
| dont allocations individuelles de solidarité (AIS) : RSA, APA, PCH | 219,9 M€ | 225,8 M€ | 245,9 M€ | 264,2 M€ |
| <i>évolution des AIS entre n-1 et n</i> | 5 % | 3 % | 9 % | 7 % |

Ces évolutions sont à rapprocher de la charge nette totale cumulée au titre des allocations individuelles de solidarité, qui s'établit à 138 M€ sur l'exercice 2014.

LES TRANSFERTS DE CHARGES DE L'ETAT VERS LE DEPARTEMENT CONCERNANT LES AIS

| | | Eléments de calcul | 2007 | 2008 | 2009 | 2010 | 2011 | 2012 | 2013 | 2014 |
|---|-----------------------|--|-------------|-------------|-------------|-------------|-------------|-------------|-------------|-------------|
| RMI RSA Contrats aidés | dépenses | Allocation RMI RSA Contrats aidés | 69,1 | 68,0 | 78,0 | 92,8 | 99,1 | 99,1 | 111 | 122,7 |
| | recettes | Recette TIPP / FMDI et autres | 57,4 | 57,4 | 62,3 | 68,5 | 68,1 | 67,9 | 68,9 | 67,1 |
| | charges nettes | | 11,7 | 10,6 | 15,7 | 24,3 | 31,0 | 31,2 | 42,1 | 55,6 |
| APA | dépenses | Allocation APA moins PSD 2001 | 58,2 | 64,8 | 72,7 | 83,0 | 83,0 | 85,1 | 88,9 | 94,9 |
| | recettes | Compensation CNSA | 18,5 | 20,1 | 20,2 | 21,8 | 22,8 | 23,5 | 26,1 | 25,8 |
| | charges nettes | | 39,7 | 44,7 | 52,5 | 61,2 | 60,2 | 61,6 | 62,8 | 69,1 |
| PCH | dépenses | Allocation PCH plus et moins de 20 ans | 7,5 | 11,8 | 18,6 | 25,6 | 27,6 | 31,3 | 32,7 | 36,6 |
| | recettes | Compensation CNSA | 9,3 | 9,8 | 9,4 | 8,8 | 9,6 | 9,7 | 11,2 | 10,8 |
| | charges nettes | | -1,8 | 2,0 | 9,2 | 16,8 | 18,0 | 21,6 | 21,5 | 25,8 |

SYNTHESE DU RESTE A CHARGE DU DEPARTEMENT PAR ANNEE CONCERNANT LES AIS

| | | | | | | | | | |
|---|--|--------------|--------------|--------------|--------------|--------------|--------------|--------------|--------------|
| Total dépenses | | 134,8 | 144,6 | 169,3 | 201,3 | 209,7 | 215,5 | 232,6 | 254,2 |
| Recettes | | | | | | | | | |
| TICPE + FMDI + compensations CNSA | | 85,2 | 87,3 | 91,9 | 99,1 | 100,5 | 101,1 | 106,2 | 103,7 |
| Dispositif de la loi de finances 2014 | Dispositif de Compensation Péréquée (DCP - Frais de gestion TFB transférée) | | | | | | | | 12,4 |
| | Fonds de Solidarité en faveur des Départements (FSD - DMTO) | | | | | | | | -0,3 |
| | Total recettes | | 85,2 | 87,3 | 91,9 | 99,1 | 100,5 | 101,1 | 106,2 |
| Total des restes à charges sur les AIS | | 49,6 | 57,2 | 77,4 | 102,2 | 109,2 | 114,4 | 126,4 | 138,4 |

Pour 2016, le montant prévisionnel de l'allocation RSA s'élèverait à plus de 140 M€, soit + 9 % par rapport au montant inscrit au BP 2015.

2- La baisse des dotations de l'Etat

Pour les Départements, la baisse de la DGF est de 3,6 % entre 2013 et 2014 (de 12,3 à 11,8 Mds €), puis de 9,7 % entre 2014 et 2015 (de 11,8 à 10,7 Mds €), et globalement de 7,1 %, sur une longue période, entre 2004 et 2015 (de 11,5 à 10,7 Mds €).

La loi de programmation des finances publiques 2015-2017 aura pour conséquence de nouvelles baisses de la DGF sur 2016 et 2017.

La DGF du Département de l'Isère est en baisse chaque année depuis 2013 : - **8,6 M€** entre 2013 et 2014 (de 241,1 à 232,5 M€), soit -3,6 % puis - **21,3 M€** entre 2014 et 2015 (de 232,5 à 211,2 M€), soit - 9 %.

La contribution de l'Isère au redressement des finances publiques pour 2016 et 2017, estimée à **21 M€ annuels**, provoquera de nouvelles baisses de la DGF qui passerait à 190 M€ en 2016, puis à 169 M€ en 2017.

Entre 2014 et 2017, le montant annuel de la DGF diminuerait de 72 M€.

En montant cumulé, la perte globale de recette du Département sur les 4 exercices 2014, 2015, 2016, 2017 s'élèverait, au vu du pacte de stabilité, à environ 160 M€.

Les exercices budgétaires 2016 et 2017 à venir seront donc particulièrement contraints du fait de la baisse des dotations de l'Etat.

Ces tendances sont relayées par la Cour des comptes qui estime que « *la baisse des dotations de 19 % entre 2014 et 2017 (10,7 milliards d'euros) risque d'aggraver l'effet ciseaux des collectivités entre dépenses et recettes. Un mouvement qui entraînerait aussi un recul de l'épargne brute et des investissements* » (source : Les Echos 12-10-2015).

Par ailleurs, concernant les recettes, il convient de noter la forte volatilité (et la difficile prévision budgétaire) des droits de mutation à titre onéreux (DMTO), fortement dépendants du marché

immobilier. Les DMTO représentent une recette conséquente (128,7 € au CA 2014). A noter que sur les 8 dernières années, la recette a évolué entre un minimum de 80,9 M€ en 2009, et un maximum de 145,3 M€ en 2011.

Par rapport au BP 2015, les recettes de fonctionnement prévisionnelles pour 2016 devraient globalement stagner.

3- Les propositions du projet de Loi de finances 2016 concernant la CVAE 2017 des Départements

L'article 39 du projet de loi de finances pour 2016 propose deux mesures visant à accompagner les transferts de compétences des départements vers les régions prévus par la loi du 7 août 2015 portant nouvelle organisation territoriale de la République (loi NOTRe).

En premier lieu, l'article propose de porter de 25 % à 50 % la part de la CVAE de la région à compter de 2017, et corrélativement de réduire la part du département de 48,5 % à 23,5 %.

Cette mesure n'aura aucune incidence sur le montant de la recette CVAE des départements perçue en 2016 (au vu du projet de loi actuel). En revanche, en 2017, les budgets départementaux devront être évalués avec une CVAE amputée de 50 %, puisque la part départementale passerait de 48,5 % à 23,5 %.

Par ailleurs, si le coût des charges transférées par le département est inférieur à sa perte de CVAE, la région compensera le différentiel. Par contre, dans le cas inverse, la région pourra demander au département d'effectuer, à due concurrence, un versement à son profit.

La problématique budgétaire se porte donc fortement sur les équilibres de la section de fonctionnement avec des dépenses contraintes comme les dépenses de solidarité (636,1 M€), qui représentaient, au BP 2015, 55 % des dépenses de fonctionnement.

B- La situation financière du Département de l'Isère

1- Niveau de fiscalité de l'Isère

Les Départements disposent actuellement de seulement deux leviers fiscaux :

- **la taxe sur le foncier bâti** : le taux pour l'Isère, de 15,90 %, est supérieur à la moyenne nationale (15,32 % en 2014), et une hausse de 1 % finance 0,2 % du budget (2,5 M€).

- **les droits de mutation à titre onéreux (DMTO)** : le taux plafond peut être porté de 3,8 % (taux en Isère) à 4,5 % maximum.

Seuls 7 Départements, dont l'Isère, n'ont pas augmenté leur taux à ce jour (source ADF).

En année pleine, l'application du taux maximum permettrait d'obtenir une recette supplémentaire de l'ordre de 20 M€ (sur la base de la recette constatée au CA 2014).

Comparatif des taux de foncier bâti :

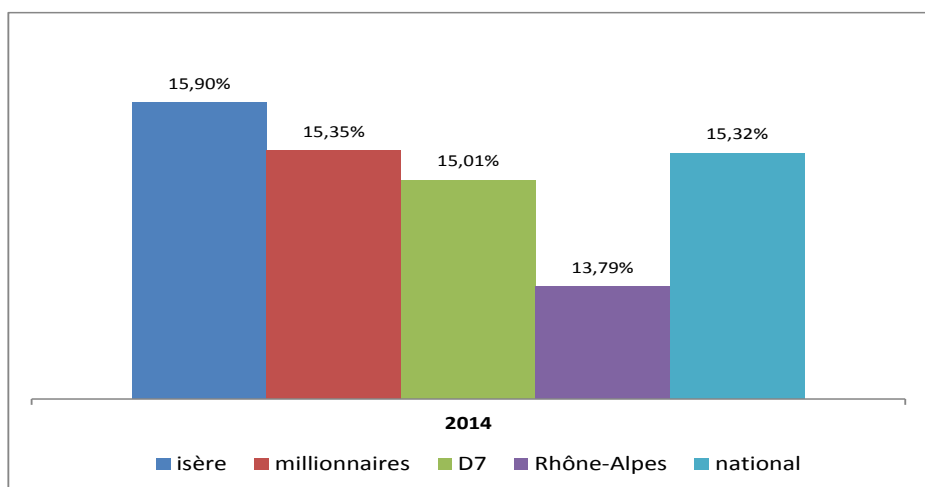

Au CA 2014, le produit du foncier bâti s'élève à 248,6 M€ et le produit des DMTO à 128,7 M€.

2- L'investissement du Département de l'Isère

a- Le contexte

Au BP 2015, les dépenses d'investissement du Département s'élevaient à 266 M€.

L'évolution de la répartition du financement de l'investissement entre les BP 2011 et 2015 est la suivante :

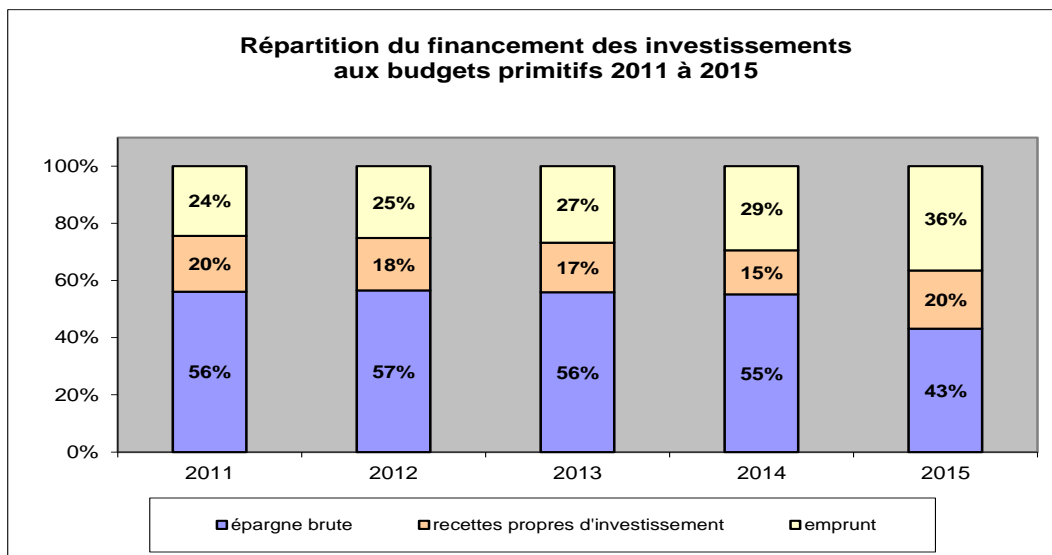

La part de l'épargne brute est en diminution de 13 points entre le BP 2011 et le BP 2015, au regard des tensions exercées sur les finances du Département. Parallèlement, compte tenu de la relative stabilité des recettes d'investissement hors emprunt, la part de financement liée à l'emprunt augmente.

Enfin, le poids croissant des dépenses de solidarité, et le moindre dynamisme des recettes de fonctionnement, font que l'autofinancement des dépenses d'investissement sera de plus en plus contraint sur les exercices à venir.

Ce constat est repris par Arkéa Banque et l'observatoire SFL-Forum : « *En 2015, les Départements réduiraient sensiblement la voilure de leurs dépenses d'investissement, ces dernières étant prévu en baisse de -5,1 % (-3 % en 2014). Ce nouveau recul de l'investissement départemental traduit (...) **les contraintes fortes qu'ils subissent sur leur fonctionnement...** Les dépenses d'équipement brut (62 % des investissements) correspondant à l'investissement direct des Départements, se tasseraient en 2015 (-4,3 %)...* ».

b- La situation des « autorisations de programme »

Le stock d'autorisations de programme (AP) déjà votées et qui restent à financer après la DM2 2015 (et avant le BP 2016), s'élève à 533 M€, en précisant que ces AP ne concernent qu'une partie des programmes d'investissement. A titre d'information, ce stock représente 3,8 ans de financement, sur une base moyenne de 140 M€ de crédits de paiement (CP) par an (soit la moyenne des crédits de paiement des BP 2013, 2014 et 2015), et sans tenir compte d'éventuels votes d'AP (nouvelles ou ajustées) au BP 2016.

Le détail du stock d'AP par thématiques figure en annexe 19.

3- Le Plan de relance

Face à la situation économique très difficile, et au regard des difficultés du secteur du BTP et compte tenu du contexte très favorable pour le financement des investissements, le 30 avril dernier, l'assemblée départementale s'est prononcée en faveur d'un plan de relance de 100 millions d'euros destiné à redynamiser l'activité des entreprises iséroises, avec une pré-affectation de ces 100 M€ se répartissant comme suit :

- **9 M€ pour le soutien renforcé aux communes et intercommunalités** (bonification de 10 points de l'aide départementale pour les travaux engagés entre le 2 avril et le 31 juillet 2015) ;

- **20 M€ pour le programme supplémentaire de soutien aux investissements communaux et intercommunaux** ;

- **71 M€ pour le programme de modernisation des ouvrages de compétence départementale** qui portera notamment sur les collèges, les routes départementales, l'aménagement numérique et la protection contre les inondations.

S'agissant du programme supplémentaire de 20 M€ ci-dessus, il fait l'objet d'un appel à projets lancé au mois de septembre auprès de toutes les communes et intercommunalités, pour des opérations dont les travaux devront être engagés au plus tard en juin 2017.

4- Point sur la dette propre du Département

Le Département s'est fortement désendetté à compter du milieu des années 1990. L'Isère était désendettée en 2007 (annexe 14).

Depuis 2008 et les effets de la crise, on constate **une progression de la dette. Au 31 décembre 2014, le stock de dette s'élève à 116,1 M€**, en augmentation de 7 M€ par rapport à 2013.

Toutefois, le taux d'endettement moyen (encours de dette divisé par les recettes de fonctionnement) des départements atteint 50,8 % (Observatoire des finances locales – juillet 2015), contre 9 % seulement pour l'Isère.

Par ailleurs, au CA 2014, l'annuité de la dette (remboursement des intérêts et du capital hors OCLT), s'élève pour l'Isère à 10,2 M€.

Sans nouvel emprunt, la dette départementale actuelle s'éteindrait en 2029 (annexes 15 et 16).

a- La structure de la dette du Département de l'Isère au compte administratif 2014

Conformément à la circulaire ministérielle du 25 juin 2010, relative aux produits financiers offerts aux collectivités locales, l'ensemble des emprunts du Département sont classés A, le plus faible niveau du tableau des risques.

La dette de l'Isère est composée au 31 décembre 2014 à plus de 80 % (93,6 M€) de contrats d'ouverture de crédit à long terme (OCLT). Le Département de l'Isère a signé, en 2005 et 2010, cinq de ces contrats auprès de quatre banques (Société générale, Crédit foncier, Crédit agricole, Caisse d'épargne Rhône-Alpes) à des conditions financières très avantageuses (marges moyennes très faibles : trois contrats sur l'index Eonia avec une marge comprise entre 0,02 % à 0,52 %, et deux contrats à Euribor 12 mois avec une marge de 0,27 et 0,30 %).

| Prêteurs | Montant initial | Année de souscription | Durée | Type de taux | Indice | Marge | Périodicité |
|-----------------------------------|-----------------|-----------------------|--------|--------------|-------------|-------|-------------|
| Société générale OCLT | 40 000 000 | 2005 | 15 ans | Révisable | Eonia | 0,03% | Annuelle |
| Crédit foncier de France OCLT | 30 000 000 | 2005 | 15 ans | Révisable | Eonia | 0,02% | Annuelle |
| Crédit agricole CIB OCLT | 40 000 000 | 2010 | 17 ans | Révisable | Eonia | 0,52% | Annuelle |
| Caisse d'épargne Rhône-Alpes OCLT | 15 000 000 | 2010 | 16 ans | Révisable | Euribor12M | 0,30% | Annuelle |
| Crédit agricole CIB OCLT | 15 000 000 | 2010 | 16 ans | Révisable | Euribor 12M | 0,27% | Annuelle |

A noter que le contrat revolving est un produit hybride entre le prêt long terme et la ligne de trésorerie qui permet de faire des remboursements anticipés en cas d'excédents de trésorerie ponctuels. Il autorise la reconstitution de la capacité de tirage de la collectivité dans la limite d'un plafond dégressif fixé préalablement dans le contrat.

Les emprunts revolving permettent de concilier la gestion de la dette et des flux de trésorerie. Cette gestion combine emprunt à long terme classique et ouverture des droits de tirage comme sur une ligne de trésorerie traditionnelle.

L'emprunt revolving permet de se procurer les ressources budgétaires nécessaires en fin d'exercice et facilite la gestion de la trésorerie en opérant des tirages et des remboursements au cours de l'exercice en fonction des besoins

Le reste de l'encours de dette, soit 22,5 M€ est composé, au 31 décembre 2014, de quatre contrats d'emprunts classiques signés en 2012 et 2013 auprès du Crédit coopératif, de la Caisse d'épargne

Rhône Alpes et de la Caisse française de financement local : un contrat à taux révisable (index Euribor 3 mois + 0,55 %) et trois contrats à taux fixe compris entre 3,07 % et 3,44 %.

| Prêteurs | Montant initial | Année de souscription | Durée | Type de taux | Indice | Marge | Taux | Périodicité |
|---------------------------------------|-----------------|-----------------------|--------|--------------|------------|-------|-------|---------------|
| Crédit Coopératif | 10 000 000 | 2012 | 10 ans | Révisable | Euribor 3M | 0,55% | | Trimestrielle |
| Caisse d'épargne Rhône Alpes | 5 000 000 | 2013 | 15 ans | Fixe | | | 3,40% | Trimestrielle |
| Caisse Française de Financement Local | 5 000 000 | 2013 | 15 ans | Fixe | | | 3,44% | Trimestrielle |
| Caisse Française de Financement Local | 5 000 000 | 2013 | 15 ans | Fixe | | | 3,07% | Trimestrielle |

Pour l'exercice 2014, l'ensemble des contrats de prêts du Département ont généré 488 239 € d'intérêts.

Par ailleurs, le Département va recourir à l'emprunt en 2015, afin de financer ses investissements de l'exercice.

b- La situation actuelle du marché bancaire

La situation actuelle concernant le marché bancaire⁸ sur le volet « collectivités » permet de constater une stabilisation de ce marché et des conditions d'emprunt plus souples. « *Les collectivités locales ont bénéficié de taux en baisse permettant d'atteindre un coût moyen de l'emprunt à 2,40 % sur une durée moyenne de 17 ans* ».

En 2014, les banques ont également concédé des maturités d'emprunt plus longues sur les nouveaux contrats, comprises entre 20 et 31 ans. En 2015, « *les collectivités continuent de bénéficier de la concurrence et de taux d'intérêt extrêmement bas* ».

La faiblesse de la croissance en zone euro et de l'inflation permettent de constater une baisse historique des taux longs, à des niveaux encore non connus depuis la création de la zone euro. De même, et en parallèle, le niveau des marges connaît aussi un recul continu depuis 2014.

Ces effets conjugués (marchés de taux et amélioration des marges) contribuent à voir des propositions de financement extrêmement compétitives pour les collectivités.

c- Perspectives de recherche de financement pour les exercices 2016 et suivants

Afin de financer ses investissements créateurs d'emplois et de richesse économique (et notamment le plan de relance et le projet « Très Haut Débit »), le Département devra recourir à l'emprunt pour les exercices à venir.

Le Département étudie l'ensemble des solutions de financement qui s'offrent à lui afin de retenir les plus efficaces, notamment compte tenu de la spécificité de certains projets comme le « Très Haut Débit », éligibles à des financements spécifiques : Banque Européenne d'Investissement (BEI), Caisses des dépôts (CDC) notamment.

5- Point sur la dette garantie du Département

Le capital cautionné par le Département de l'Isère s'élève au 31 décembre 2014 à 1 347 463 802 €.

Le montant moyen de la dette garantie par les départements comparables en termes de démographie (plus de 900 000 habitants), de surface ou de configuration, à notre département s'établit seulement à 655 674 386 € au 31 décembre 2013.

Vous trouverez en annexes 17 et 18, l'évolution du stock de dette garantie depuis 1994 et le profil d'extinction de l'encours de la dette garantie.

6- Perspectives sur les finances départementales

L'ADF a réalisé une projection 2014-2020 en décembre 2014, exposant des grandes masses financières des départements, avec les hypothèses suivantes :

- croissance des charges de fonctionnement de +1,3 % par an, soit le niveau de l'inflation (ce qui suppose de réaliser des économies afin de compenser la charge croissante des allocations de solidarité),

⁸ Observatoire finance active 2015 – 03/08/2015

- ponction sur la DGF, dans le cadre du redressement des finances publiques sur la période 2015-2017,
- gel du FMDI, de la DGD et de l'ex-compensation TH,
- suppression progressive des compensations fiscales ajustées (foncier bâti et taxe professionnelle),
- croissance des produits hors dotations ci-dessus de +1,3 % par an,
- stabilité des dépenses d'investissement.

Le constat de l'ADF est le suivant (pour l'ensemble des Départements) :

- la chute des niveaux d'épargne des Départements, tout particulièrement entre 2015 et 2017 (forte baisse des dotations de l'Etat),
- un déficit d'épargne nette à terme,
- une progression continue du poids de la dette.

7- Les efforts budgétaires à demander aux organismes partenaires du Département

Les organismes partenaires contribuent de manière déterminante à l'action du Conseil départemental de l'Isère. Dans de nombreux secteurs, notamment l'aide sociale à l'enfance, le développement économique, l'aménagement, le logement, les transports et la culture, ces organismes, aux statuts variés, participent aux politiques du Département.

Le Département a besoin d'avoir une vision d'ensemble et une expertise du fonctionnement des principaux organismes partenaires qu'il finance et/ou dans lesquels il est impliqué.

Pour y parvenir, il a été décidé de :

- procéder à un audit financier et fonctionnel de 23 organismes partenaires,
- vérifier la cohérence d'ensemble des partenariats en examinant tout particulièrement le fonctionnement de structures œuvrant dans le même domaine et pour lesquelles des mutualisations ou des économies d'échelles pourraient être envisagées,
- réaliser un parangonnage avec d'autres départements de la même strate démographique.

Ces audits aboutiront à des préconisations fortes qui permettront au Département de prendre des décisions et de définir des orientations.

Par ailleurs, concernant les subventions aux associations, des choix et des arbitrages seront à faire.

C- Les ressources humaines

1- Des dépenses de personnel soumises à des effets structurels

Les dépenses de personnel, conformément à la nomenclature comptable des Départements, comprennent :

- les rémunérations versées aux agents ainsi que les charges sociales employeurs afférentes,
- les remboursements des salaires et charges sociales du personnel mis à disposition de la collectivité,
- diverses charges (honoraires médicaux, cotisations obligatoires et/ou conventionnelles au centre de gestion),
- certaines prestations d'action sociale telles que : la garde et/ou séjours d'enfants, la participation à l'acquisition de titres restaurants et à la prévoyance.

Les dépenses de personnel représentent, sur l'exercice 2014, **17,36 %** des dépenses de fonctionnement constatées au compte administratif, ce qui correspond à la moyenne des départements de la même catégorie.

Evolution des dépenses de personnel et des effectifs* de 2001 à 2014

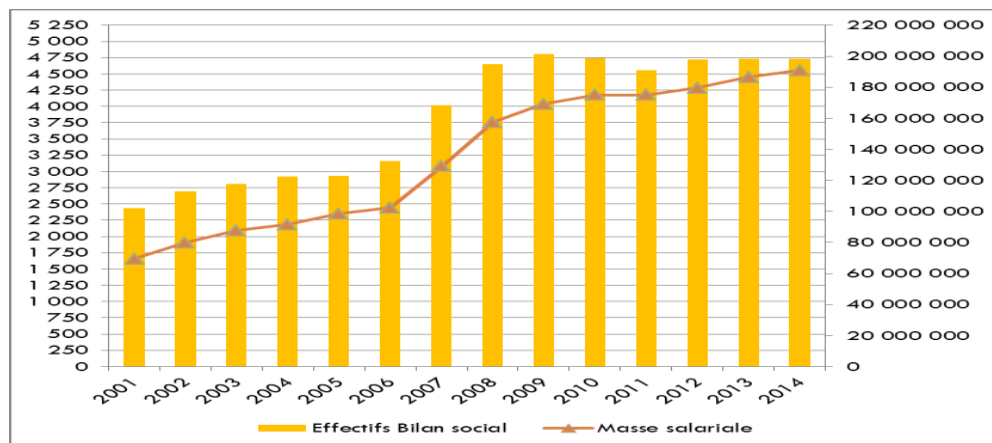

* Effectifs en activité au 31 décembre de l'année (assistants familiaux inclus)

La forte hausse des effectifs sur les exercices 2007 à 2010 résulte principalement de l'intégration sur trois ans des agents de l'Etat transférés dans le cadre de l'acte II de la décentralisation :

- de septembre 2006 à janvier 2009, intégration des personnels techniciens et ouvriers de service de l'Education Nationale affectés dans les collèges (804,12 etp) ;
- de janvier 2008 à janvier 2010, intégration des agents du l'ex Ministère de l'Equipement affectés chargés des routes départementales et nationales (+ 530,62 etp) ;
- en 2012, d'une partie du personnel du parc de l'équipement (13 etp).

Evolution des dépenses de personnel de 2012 à 2014

| Exercice | 2012 | 2013 | évol | 2014 | évol |
|--|---------------|---------------|---------------|---------------|---------------|
| Dépenses de personnel | 183,74 | 190,45 | 3,65 % | 194,87 | 2,32 % |
| <i>dt masse salariale assistants familiaux</i> | 19,84 | 21,15 | 6,62 % | 23,23 | 9,85 % |
| <i>dt masse salariale autres agents</i> | 159,65 | 165,22 | 3,49 % | 167,59 | 1,43 % |
| <i>dt personnel mis à disposition</i> | 2,49 | 2,48 | -0,33 % | 2,06 | -17,02 % |
| <i>dont prestations d'action sociale</i> | 1,72 | 1,55 | -9,41 % | 1,89 | 21,47 % |
| <i>dt prévoyance</i> | | | | 0,35 | |
| <i>dont autres charges annexes diverses</i> | 0,04 | 0,04 | -5,28 % | 0,10 | 129,85 % |
| <i>Total dépenses de personnel (hors assistants familiaux)</i> | 163,90 | 169,30 | 3,29 % | 171,63 | 1,38 % |

La masse salariale évolue sous l'effet de 4 grands facteurs :

- a- Les **mesures générales** principalement prises au niveau national sont très faibles depuis 2010, année du gel du point d'indice prévu en principe jusqu'en 2017 (avec une reprise des négociations prévue sur ce sujet en février 2016). La revalorisation du SMIC chaque année concerne les assistants familiaux, les apprentis et les contrats aidés.
- b- Les **mesures catégorielles** sont déterminées par les accords et décrets nationaux mais aussi par les délibérations sur le régime indemnitaire concernant les différentes filières et cadres d'emplois de la fonction publique. La décision gouvernementale récente de mise en œuvre de

l'accord « Parcours professionnel, carrières et rémunérations » (bien que non signé par la CGT, FO, Solidaires) devrait avoir **une incidence sur les rémunérations, plus particulièrement à compter de 2017**. Cet accord a pour ambition de rendre les **carrières plus attractives**, en **améliorant les niveaux de rémunération à l'embauche et en fin de carrière**, en **résorbant les inégalités** entre fonctions publiques, entre les femmes et les hommes et en **favorisant les mobilités**. Pour autant, dès 2016, il avait été envisagé une revalorisation des grilles indiciaires des catégories B (de 6 points).

- c- Le **glissement vieillesse et technicité** est le facteur qui structurellement pèse le plus sur l'évolution de la masse salariale à hauteur d'environ **2 millions** d'euros par an.
- d- Enfin, **les charges patronales** peuvent, au gré des décisions nationales, venir impacter la masse salariale plus ou moins fortement : taux de cotisations et contributions sociales à la charge de l'employeur, notamment des caisses de retraites (pensions civiles, CNRACL, IRCANTEC) ainsi que les taux de cotisations vieillesse du régime général.

2- La structure des effectifs

Sur les exercices 2012 à 2014, le nombre d'agents en poste au 31 décembre (assistants familiaux inclus) est passé de 4 596 à 4 614 agents, soit une évolution annuelle moyenne de + 0,39 %. Il s'agit d'une stabilité relative de l'effectif sur cette période compte tenu du transfert d'une partie du personnel du parc de l'équipement (13 etp) et de l'intégration de 56 assistants familiaux et de 55 emplois d'avenir.

La structure globale de ces effectifs est la suivante (bilan social 2014) :

- Fonctionnaires titulaires et stagiaires 3 372
- Non titulaires 556
- Assistants familiaux 551
- Autres 135.

La répartition catégorielle des agents en poste s'établissait au 31 décembre 2014 comme suit :

Catégorie A : 19 %

Catégorie B : 27 %

Catégorie C : 53 %

Les comparaisons réalisées dans le cadre d'une étude de structure font apparaître au sein du Département de l'Isère, un niveau de catégories A et B plus élevé que dans d'autres départements.

Concernant les assistants familiaux, la politique « enfance – famille » ayant eu pour objectif de privilégier le placement en famille d'accueil, le nombre de recrutements est en hausse de 2 % sur les 6 premiers mois de l'année 2015. Au vu des informations détenues à ce jour, le nombre d'agents devrait se stabiliser entre 565 et 570 agents en fin d'exercice.

| Année | Nb annuel moyen d'accueils (de janv à juil.) | Variation annuelle du nb accueils | Nb annuel moyen d'AssFam (de janv. à juil.) | Variation annuelle du nb d'AssFam |
|-------|--|-----------------------------------|---|-----------------------------------|
| 2011 | 956 | 48 | 488 | 26 |
| 2012 | 990 | 34 | 493 | 5 |
| 2013 | 1 056 | 66 | 503 | 10 |
| 2014 | 1 148 | 92 | 535 | 32 |
| 2015 | 1 234 | 86 | 560 | 25 |

III- Les orientations budgétaires

Malgré un contexte morose, alimenté par la baisse des dotations de l'Etat et la montée du chômage, le Département a décidé de mener des politiques ambitieuses favorisant l'économie locale et le cadre de vie. Aussi, je vous propose les orientations suivantes :

1- Relancer l'économie par l'investissement

Mener une politique de développement et d'attractivité en favorisant la création de richesse et d'emploi, en soutenant les filières industrielles au travers de nos compétences dans les différents domaines : infrastructures routières et numériques, insertion, autonomie, développement agricole, culturel et touristique.

2- Positionner la famille au cœur de nos politiques de solidarités

Nous recentrer sur nos compétences et s'assurer de la bonne utilisation des aides allouées aux familles, dotées de droits et de devoirs, dans un souci de justice, d'équité et de respect des ayants droits.

3- Favoriser les solidarités territoriales

Placer le Département comme échelon indispensable à la mise en œuvre de l'action publique, entre la nouvelle Région Auvergne Rhône-Alpes et les intercommunalités.

4- Préserver le pouvoir d'achat des contribuables isérois

En n'augmentant pas la fiscalité départementale.

5- Mener une politique budgétaire rigoureuse

Pour faire face à la réduction des dotations de l'Etat et recourir à l'endettement uniquement pour financer des investissements créateurs de richesse économique et d'emploi.

6- Maîtriser nos dépenses de fonctionnement

Accroître les efforts de gestion et d'adaptation des services pour mieux maîtriser nos dépenses de fonctionnement, et offrir aux isérois un service de qualité à un coût maîtrisé.

7- Demander aux organismes partenaires du Département des efforts budgétaires

Dans la continuité des efforts entrepris par le Département, et en fonction des préconisations des audits, demander à nos organismes partenaires des efforts budgétaires.

Evolution de la répartition des recettes du "panier fiscal" entre 2012 et 2014



EVOLUTION DES COMPTES ADMINISTRATIFS (en millions d'euros)

Annexe 2

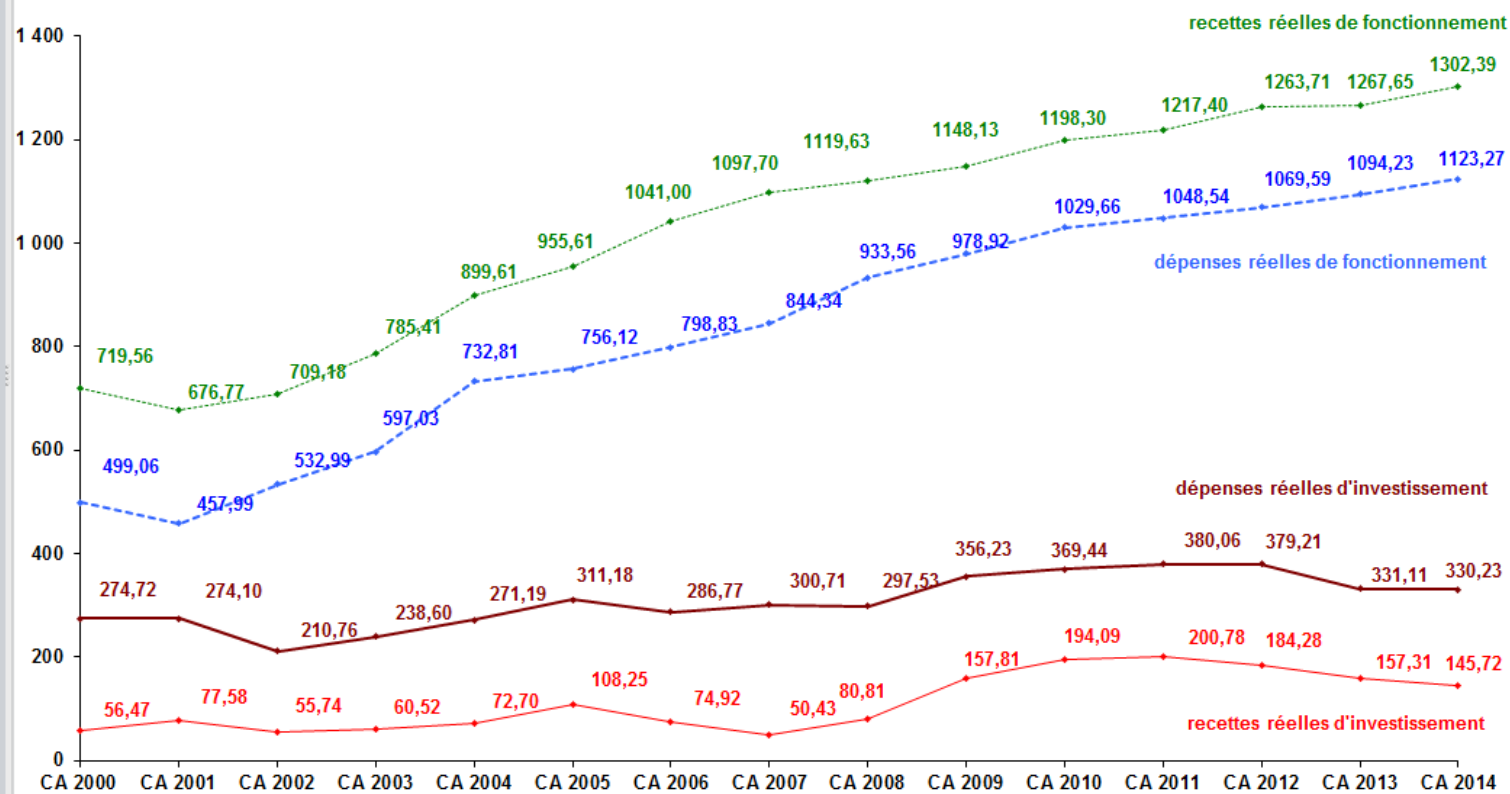

DEPENSES REELLES DE FONCTIONNEMENT (en millions d'euros)

Annexe 3

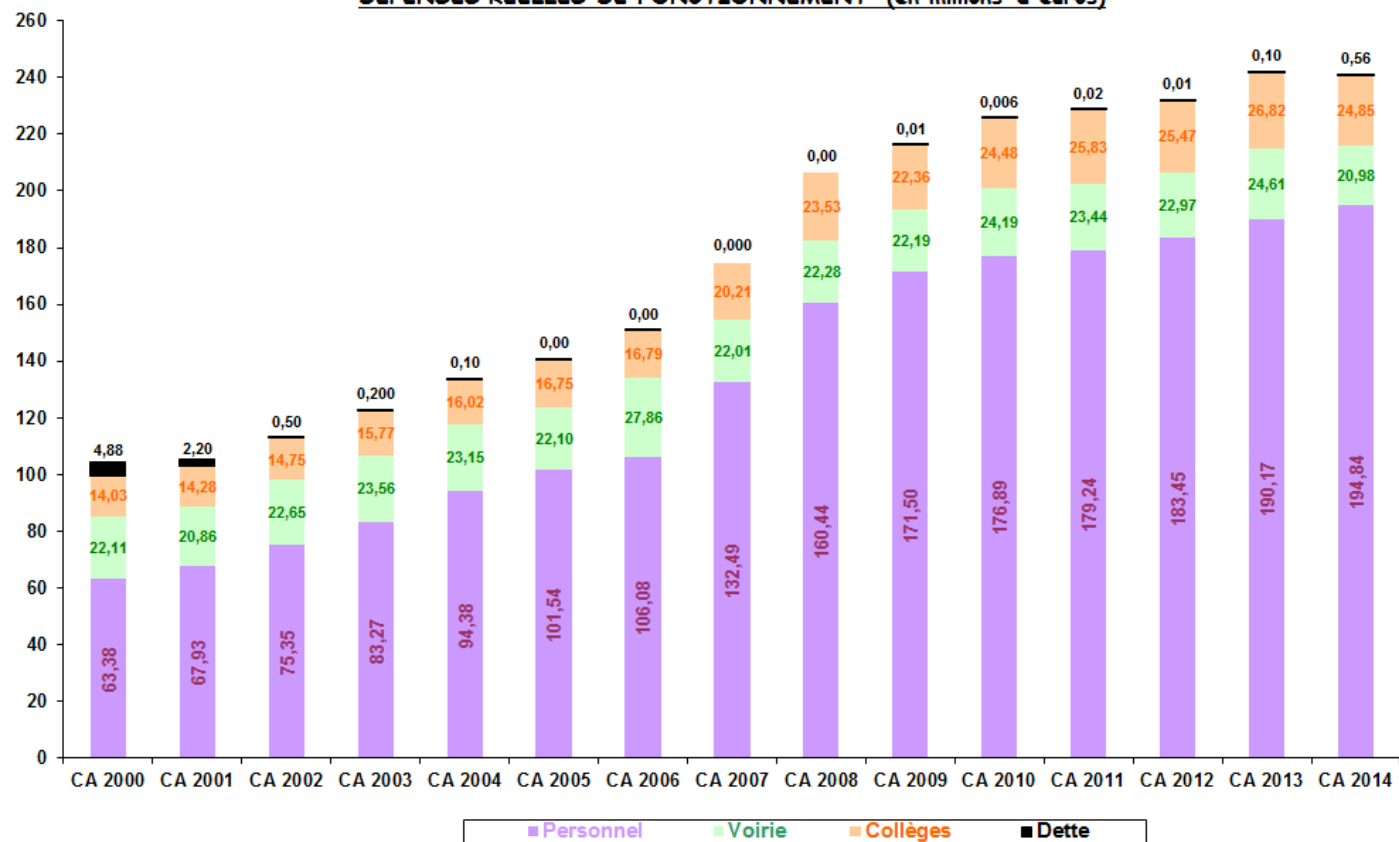

Cliquez ici pour ajouter un en-tête

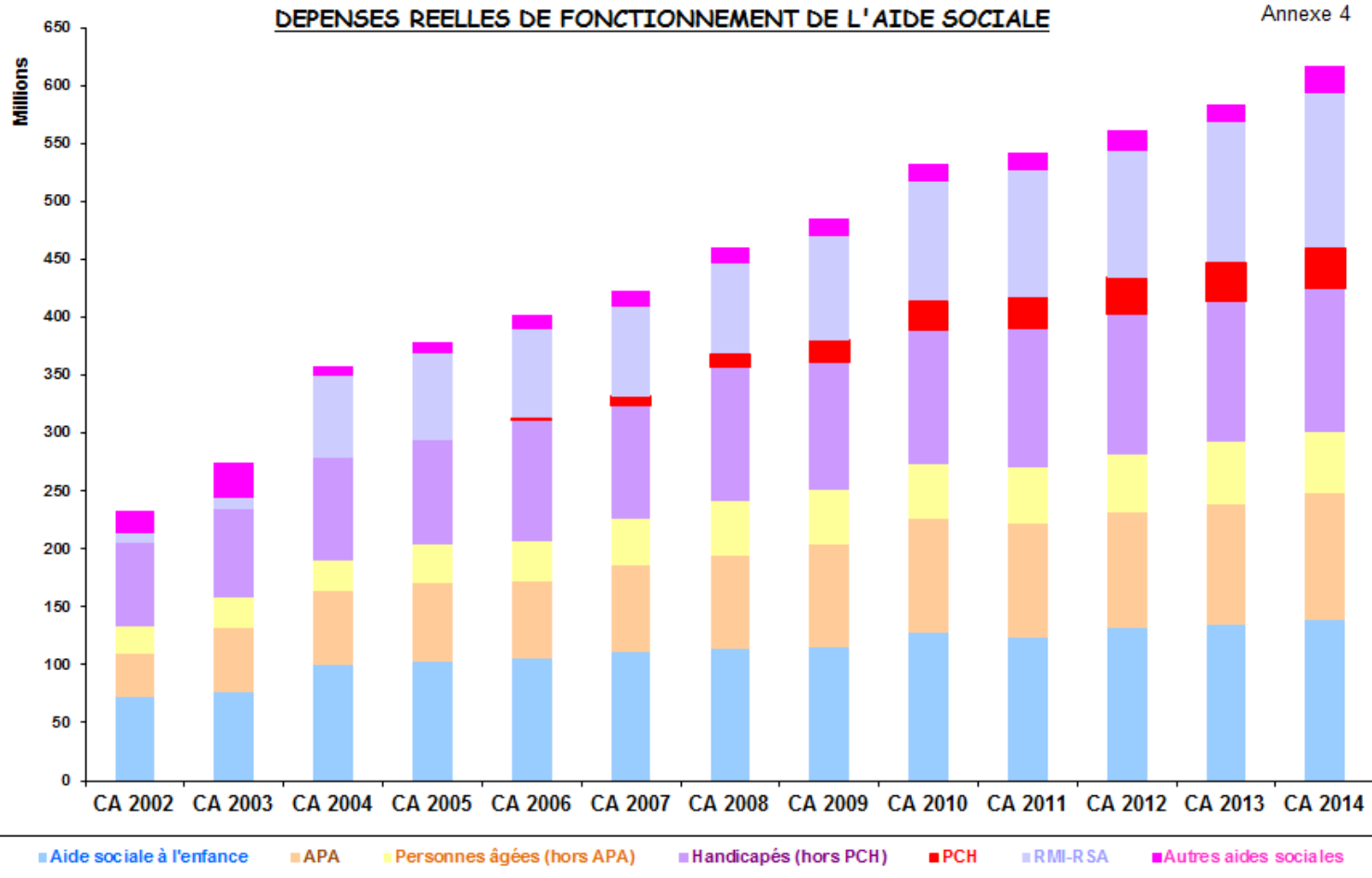

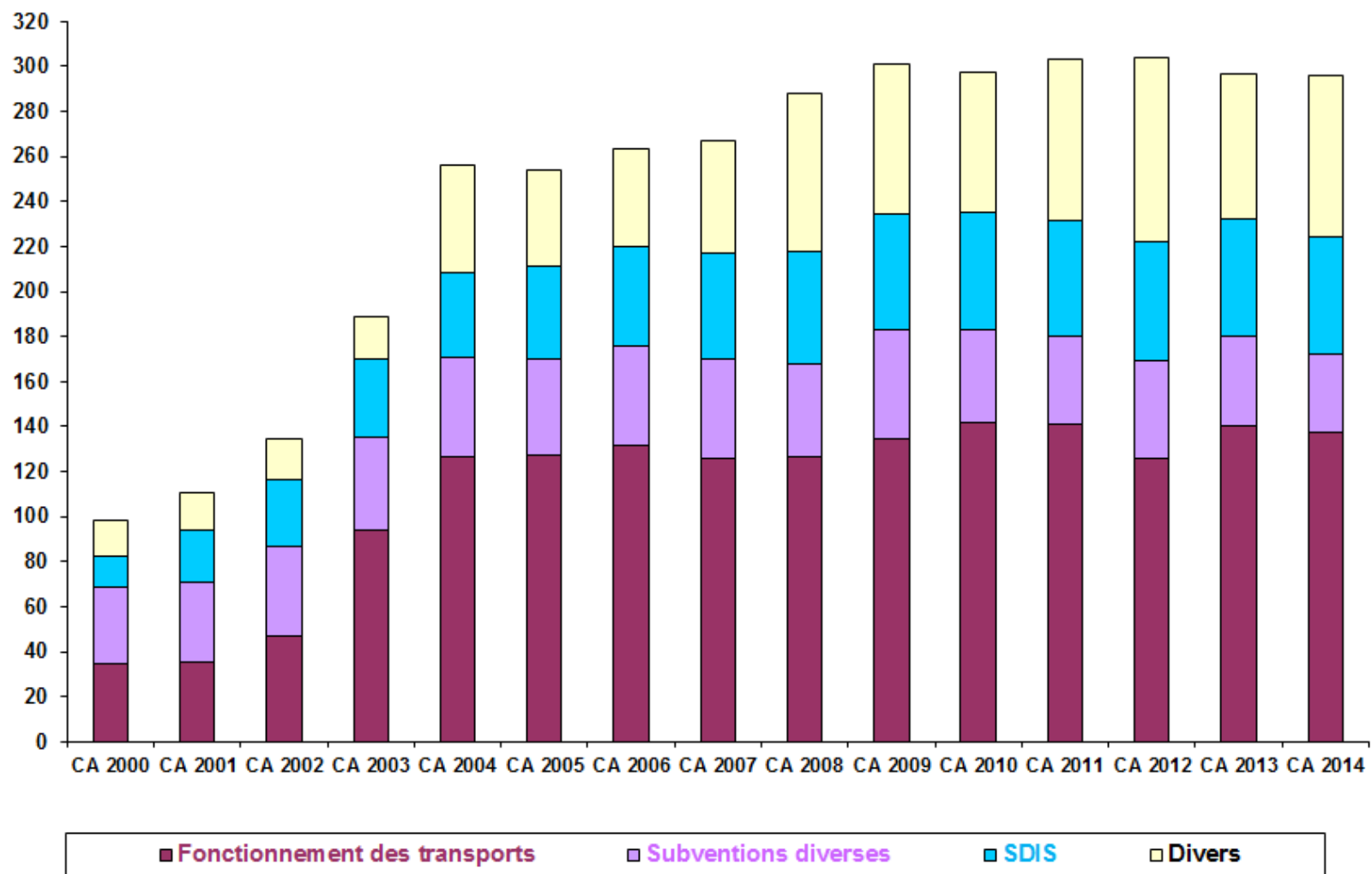
DEPENSES REELLES DE FONCTIONNEMENT (en millions d'euros)

RECETTES REELLES DE FONCTIONNEMENT HORS FISCALITE (en millions d'euros)

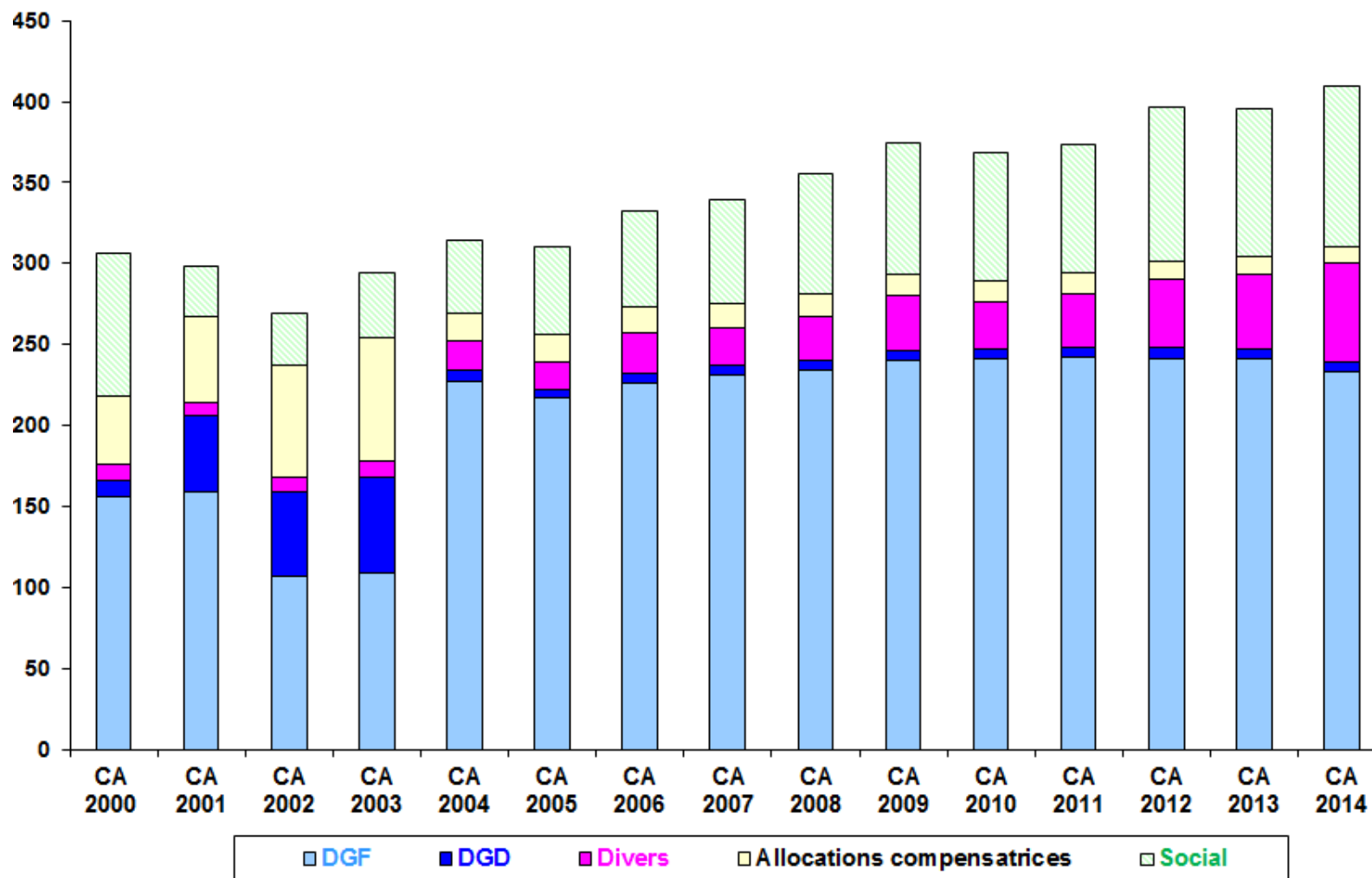

RECETTES REELLES DE FONCTIONNEMENT FISCALITE INDIRECTE (en millions d'euros)

Annexe 7

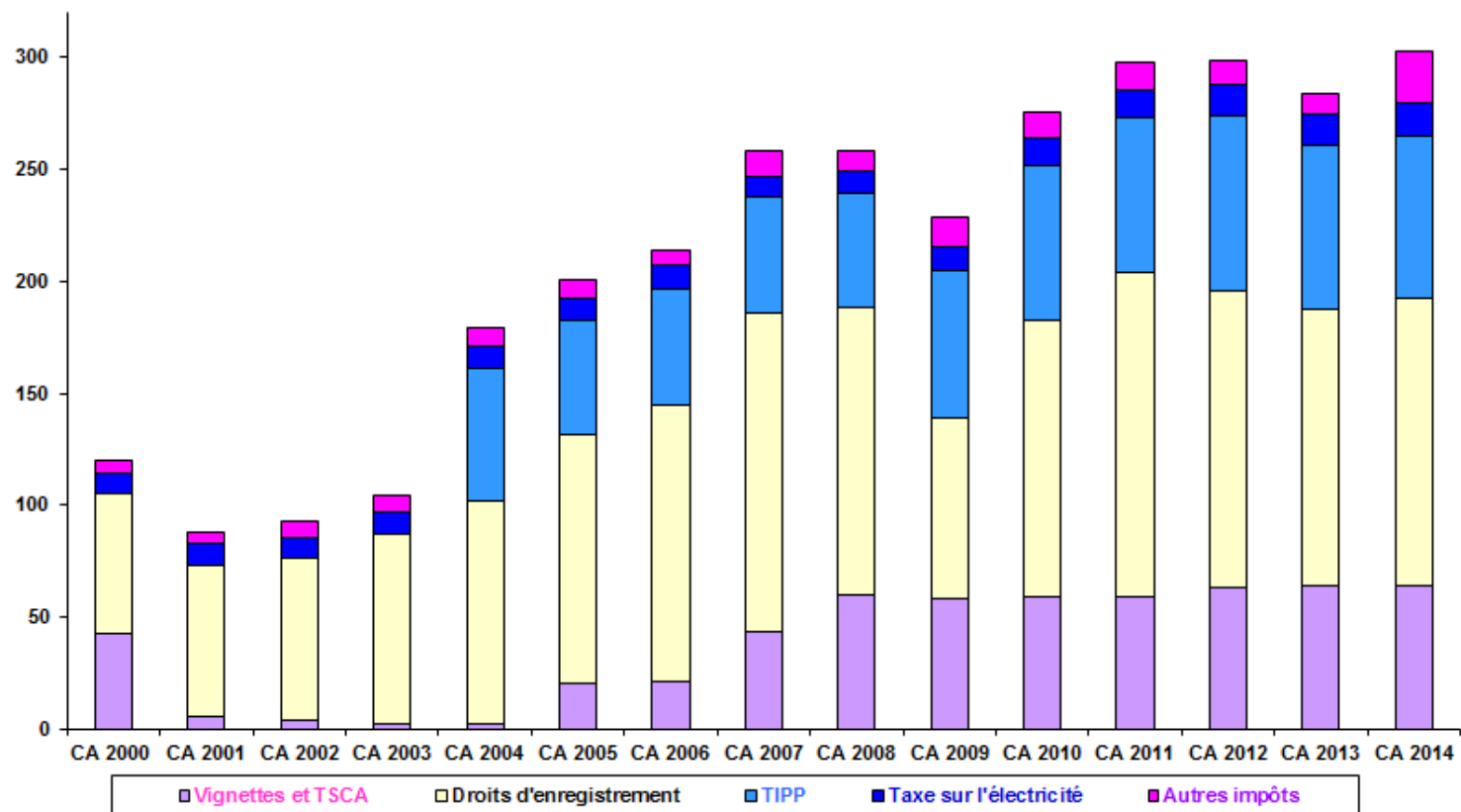

EVOLUTION DE LA SECTION D'INVESTISSEMENT (en millions d'euros)

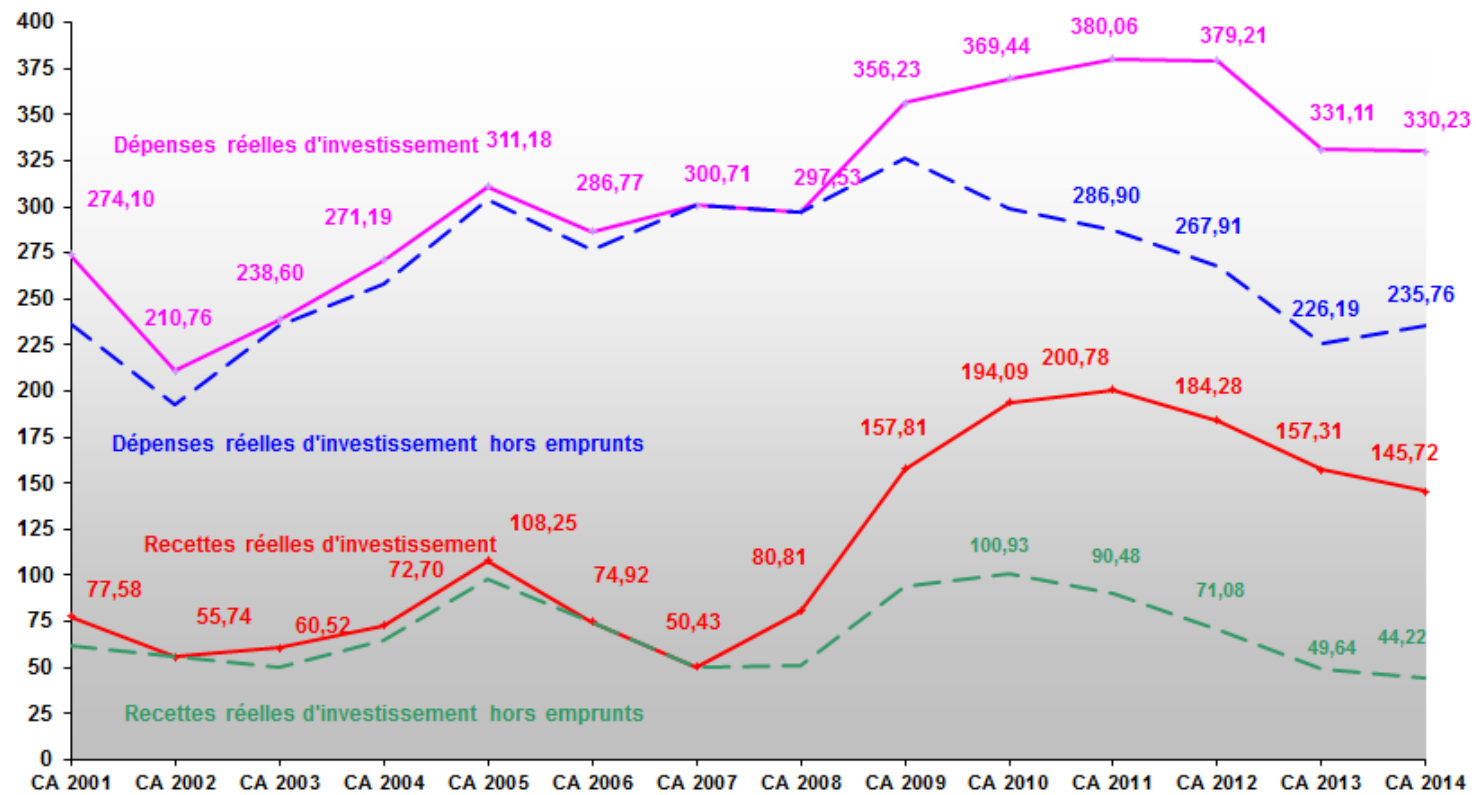

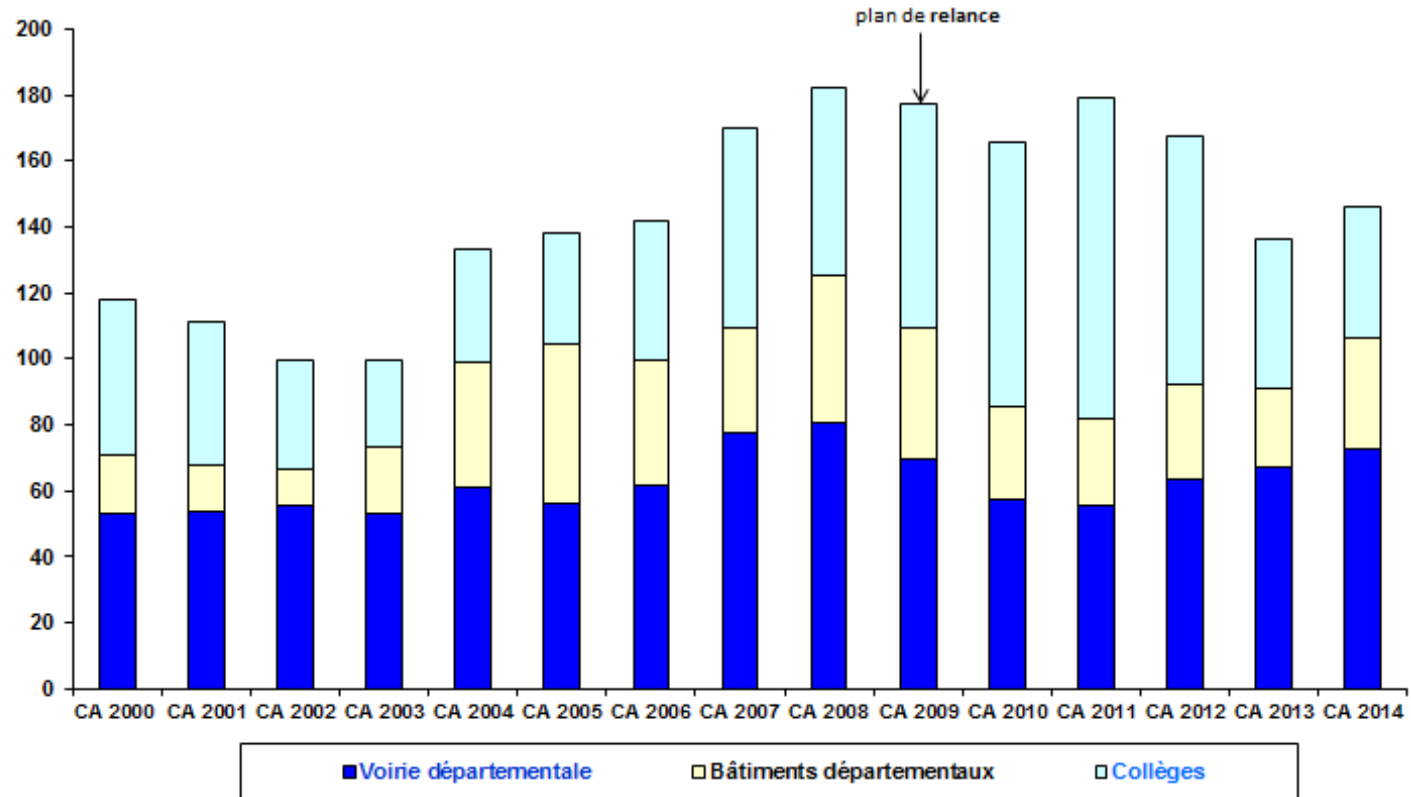
DEPENSES REELLES D'INVESTISSEMENT en MAITRISE D'OUVRAGE (en millions d'euros)

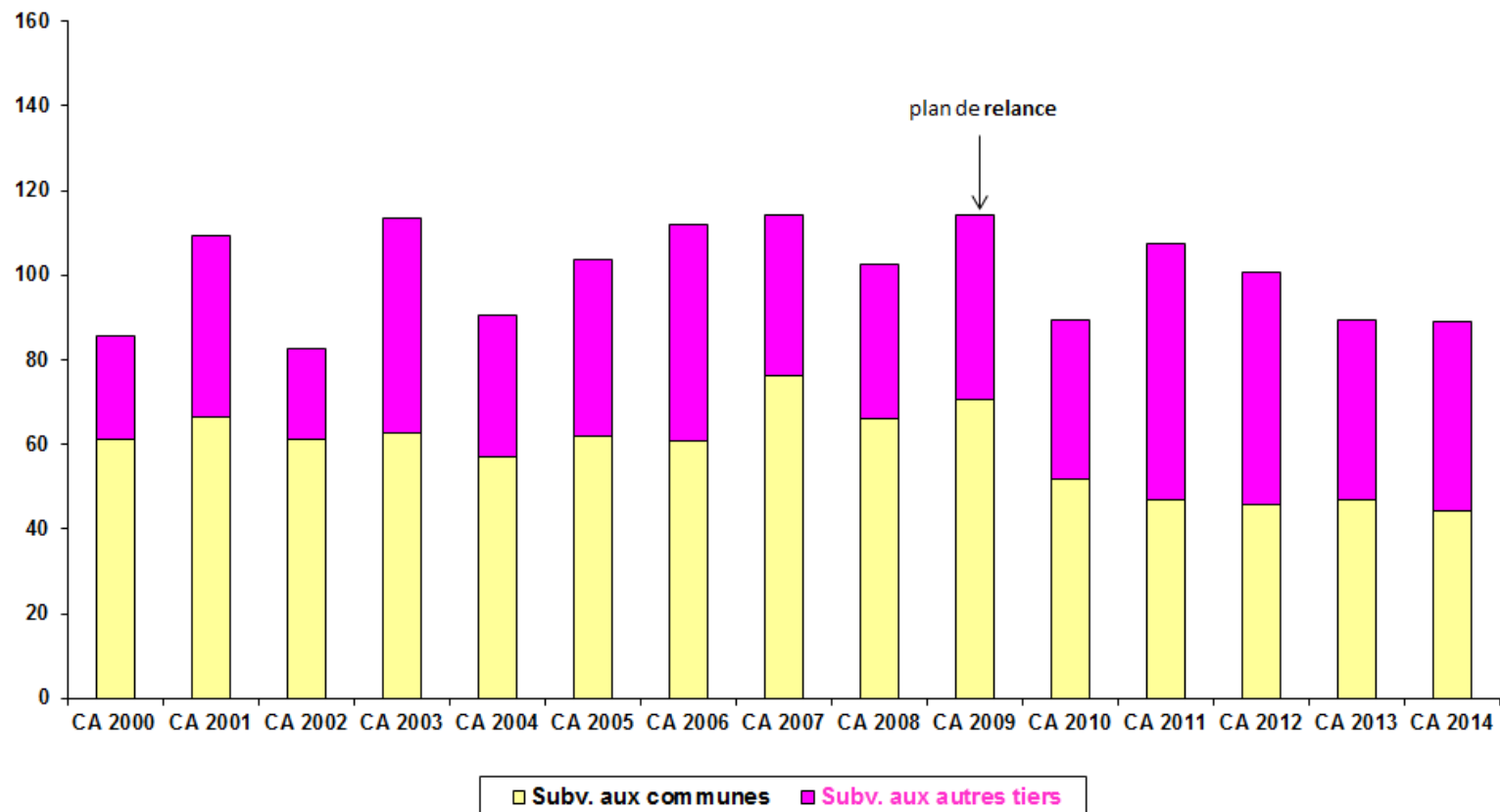
DEPENSES REELLES D'INVESTISSEMENT aux TIERS (en millions d'euros)

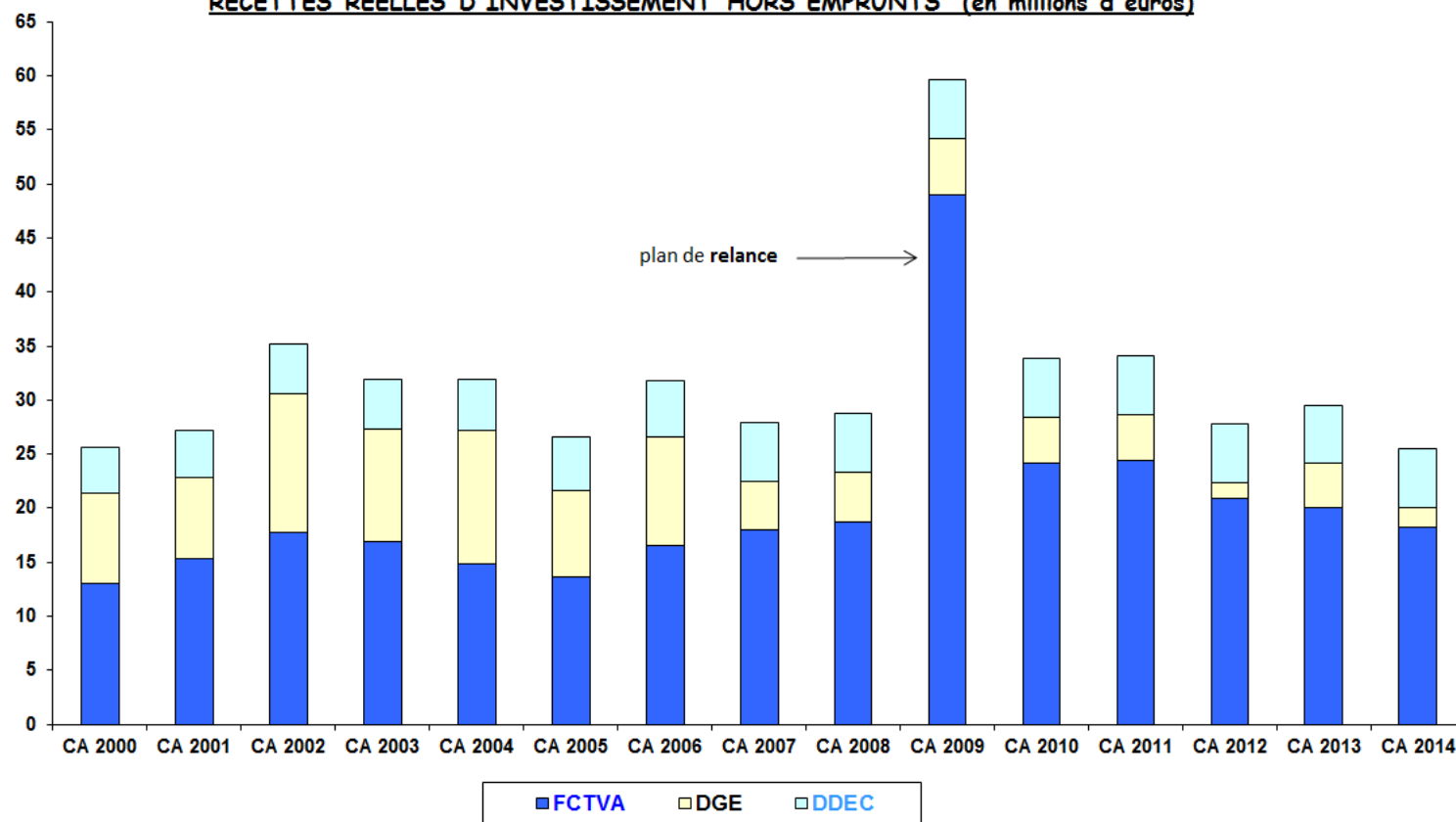
RECETTES REELLES D'INVESTISSEMENT HORS EMPRUNTS (en millions d'euros)

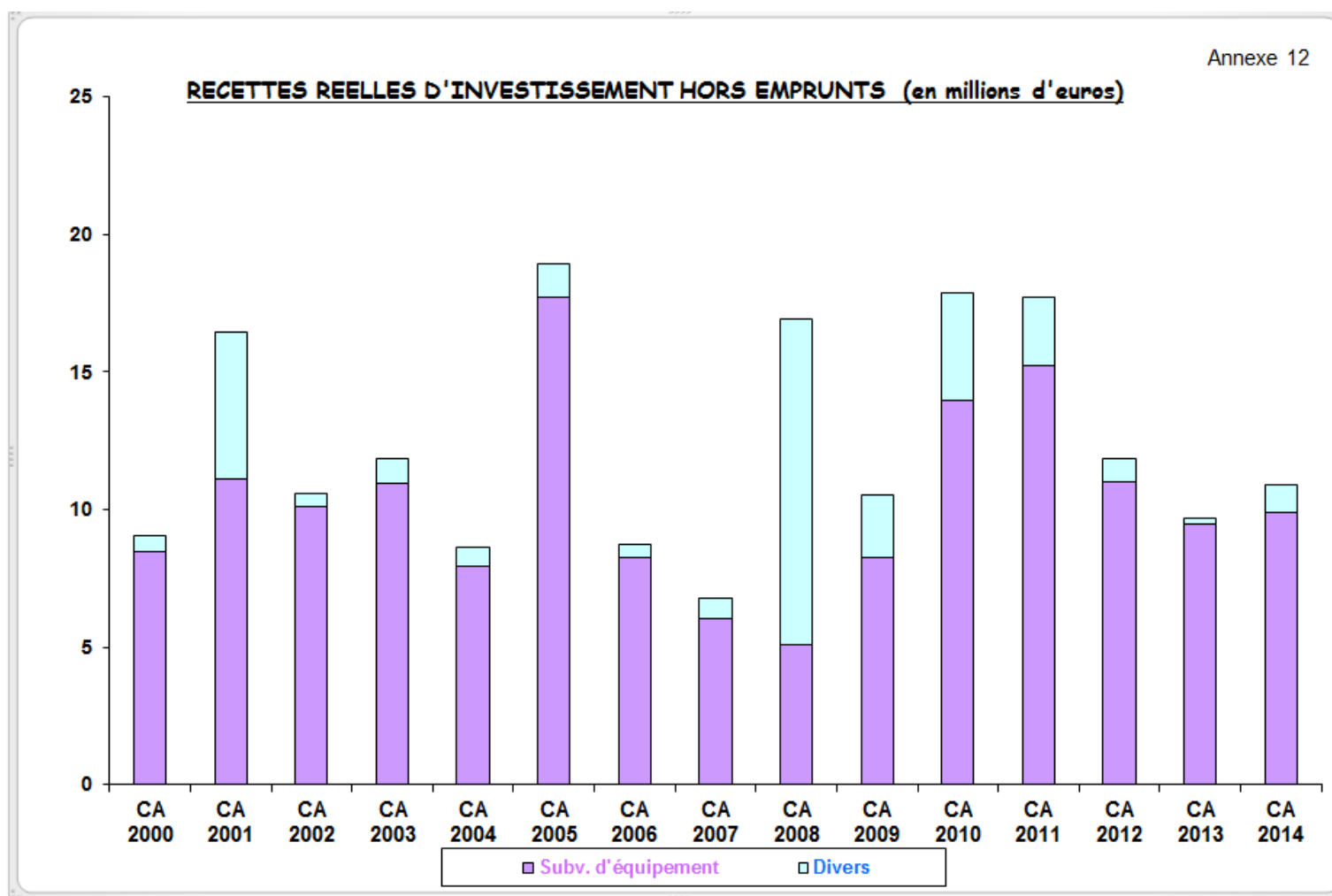

EVOLUTION DE L'EPARGNE (en millions d'euros)

Annexe 13

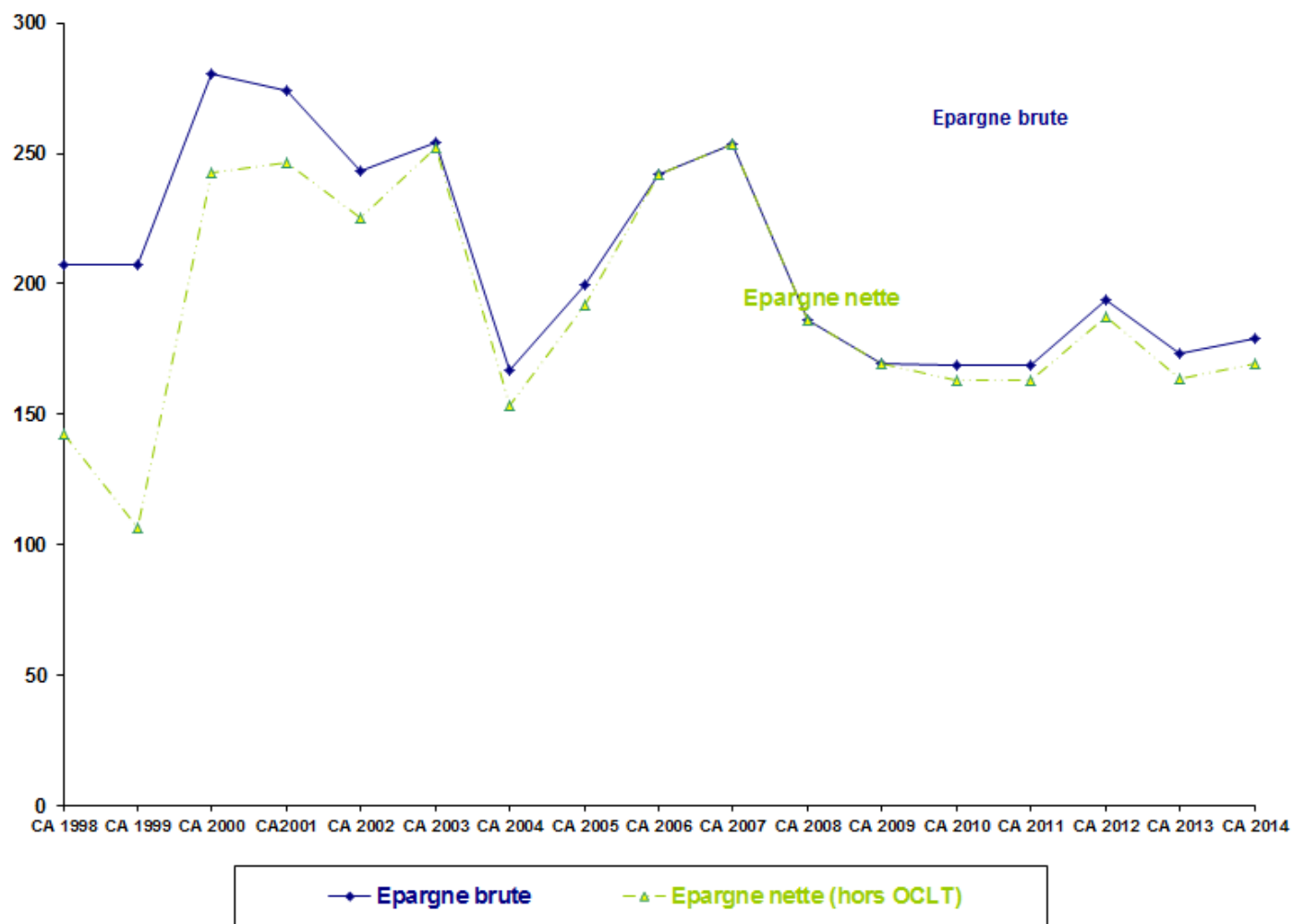

Encours de la dette départementale au 31/12/n de 1994 à 2014

Annexe 14

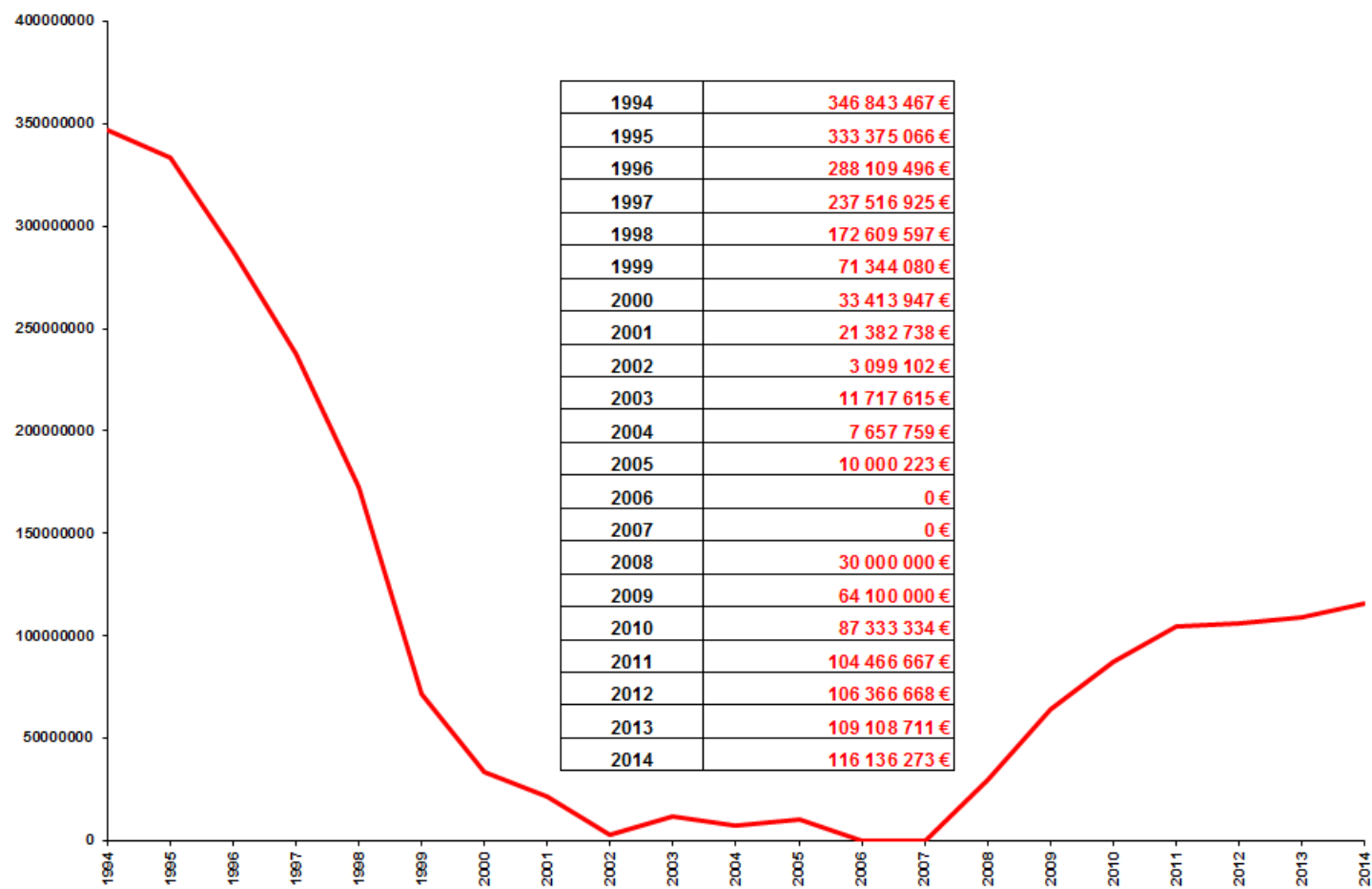

Profil d'extinction de la dette départementale - CRD de 2015 à 2029

Annexe 15

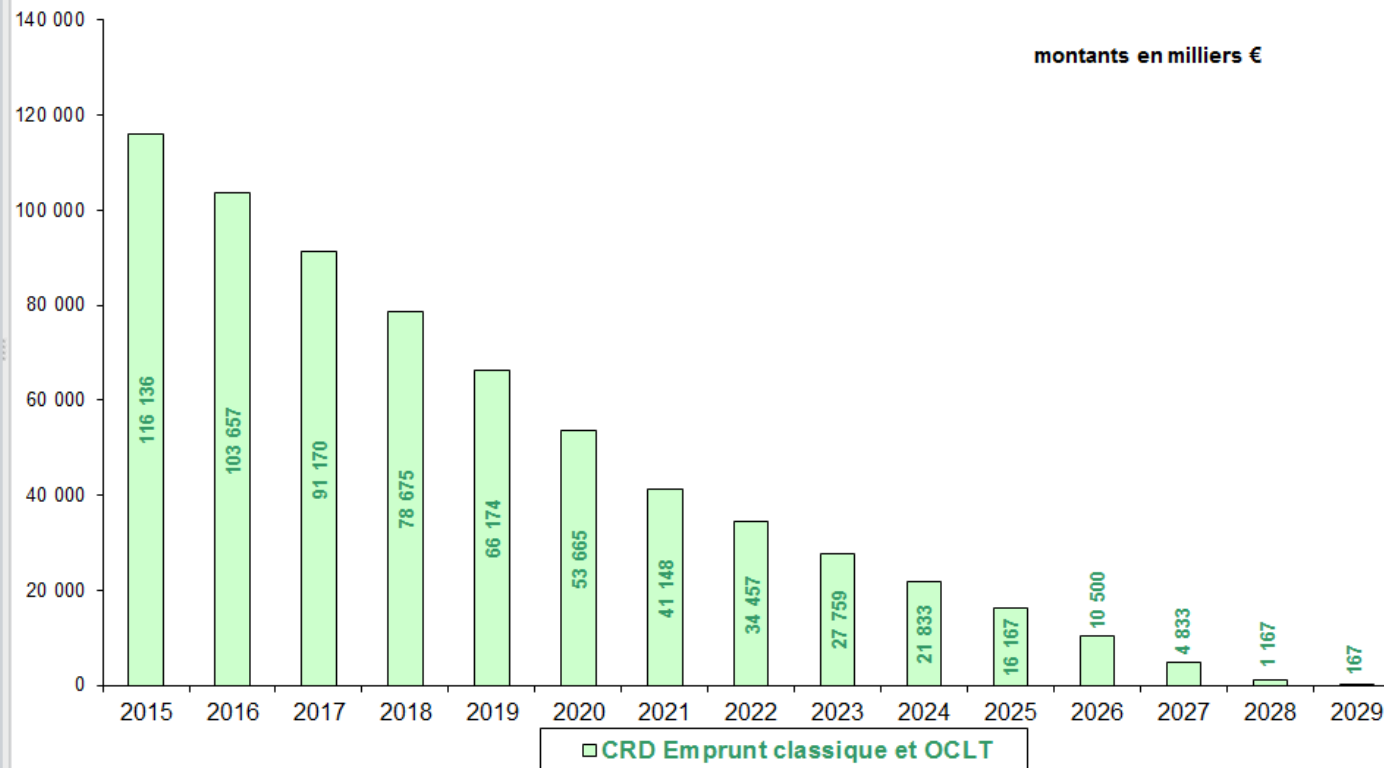

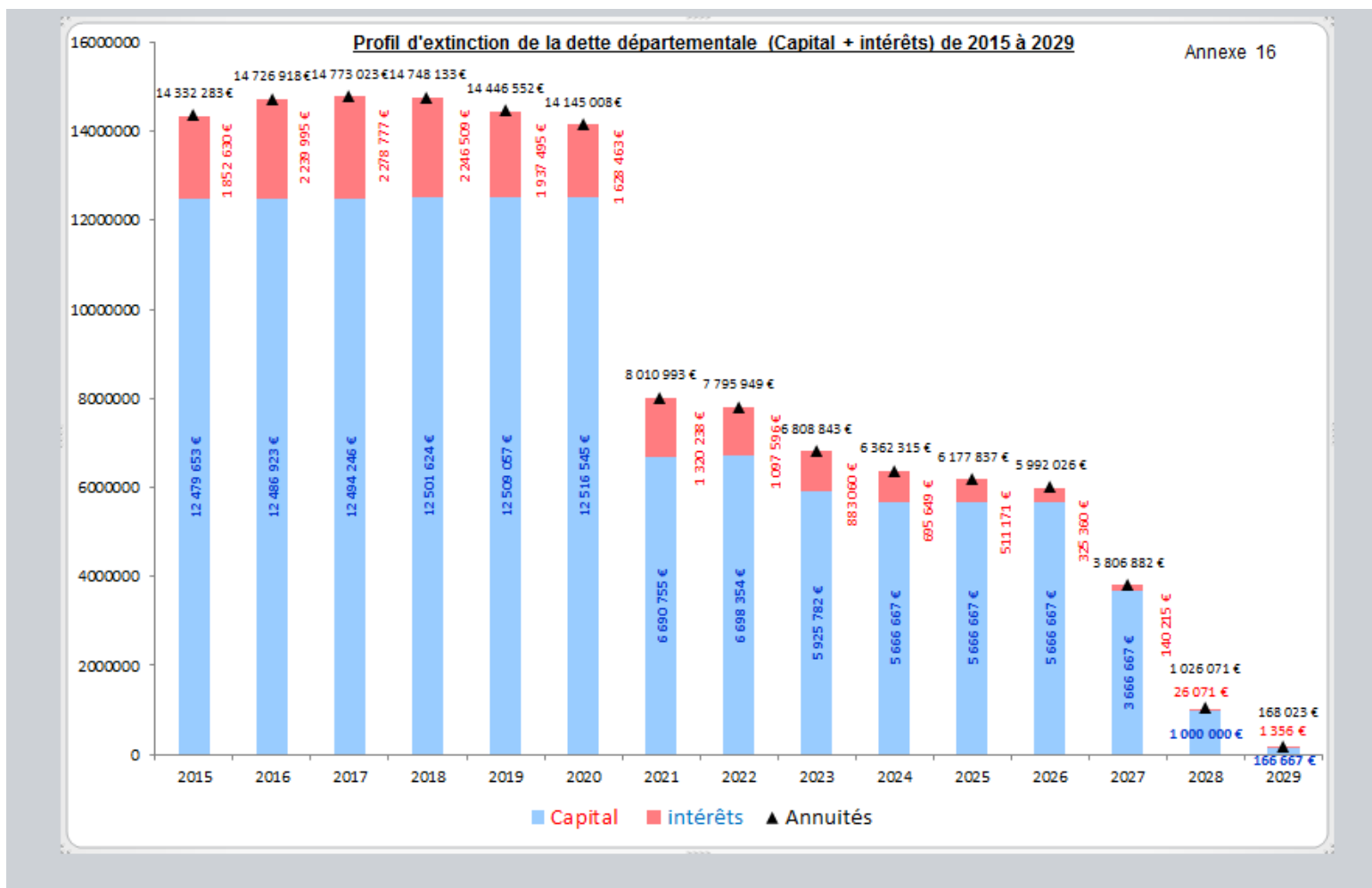

Cliquez ici pour ajouter un en-tête

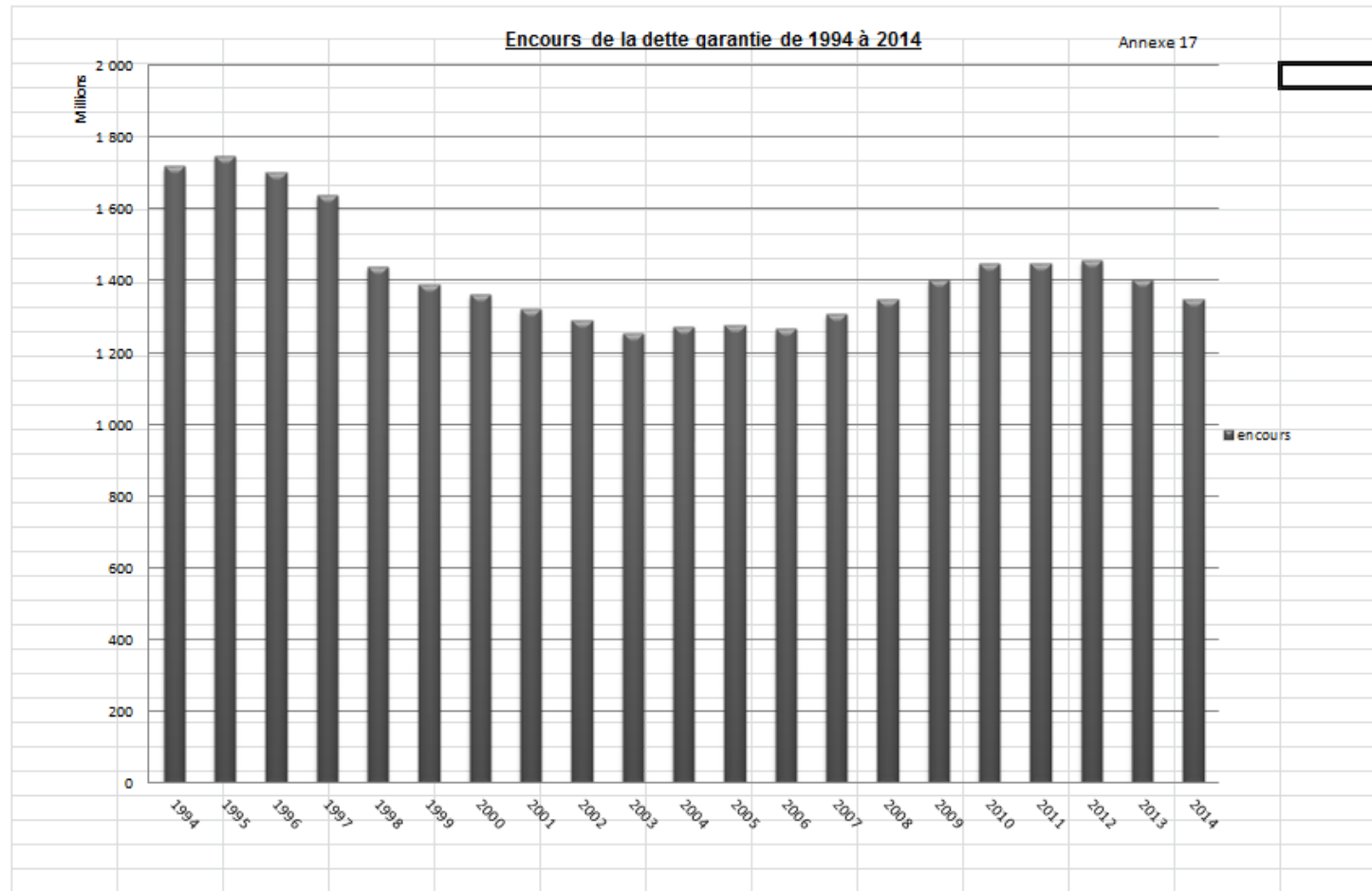

Cliquez ici pour ajouter un pied de page

Profil d'extinction de la dette garantie de l'Isère

Annexe 18

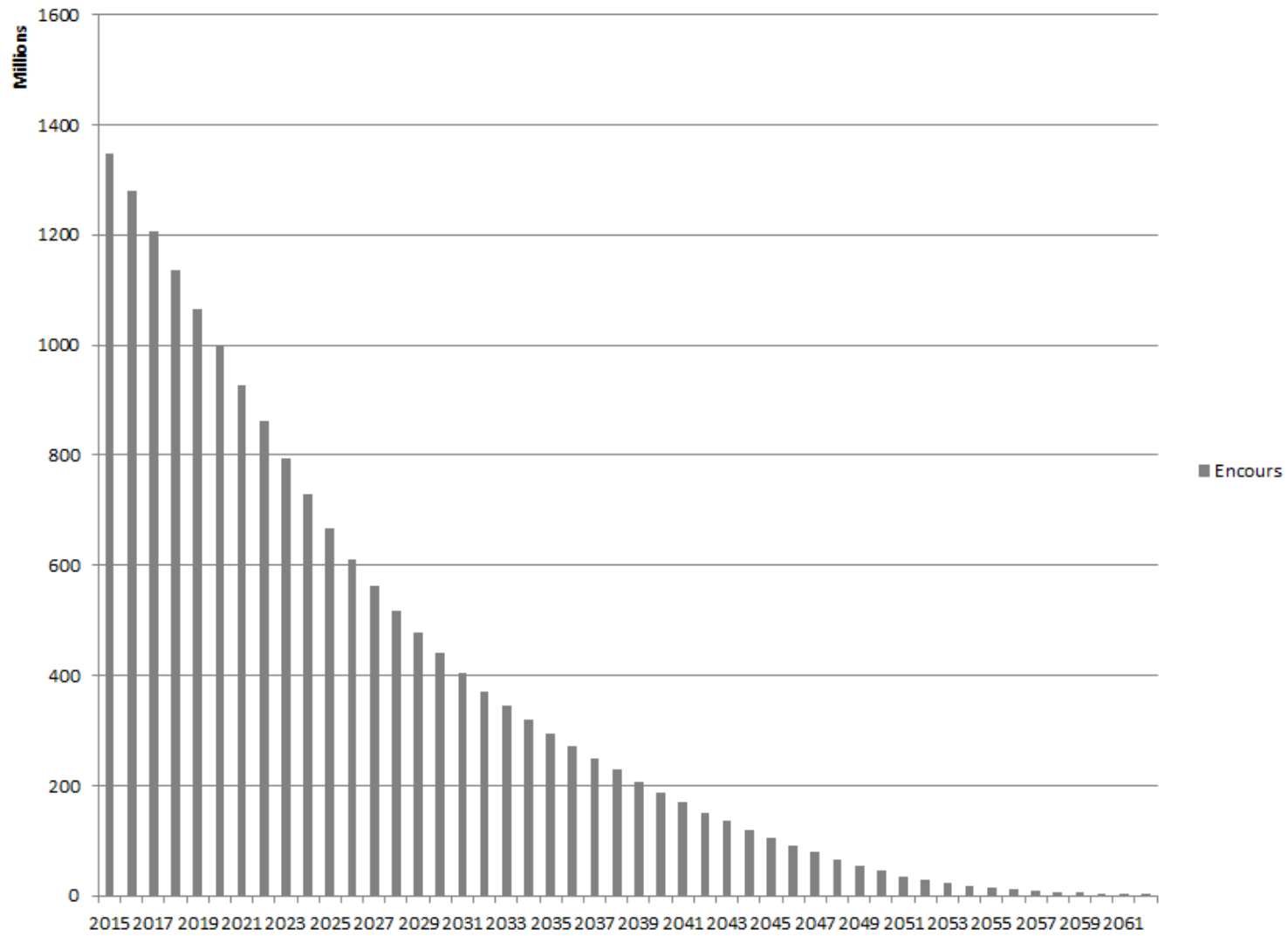

Suivi stock d'AP

Annexe 19

| Situation des autorisations de programme (AP) / crédits de paiement (CP) en M€ | | AP : Situation avant BP 2016 | | CP : rappel vote des BP antérieurs | | |
|--|-----------------------------------|--------------------------------|---|------------------------------------|--------------|--------------|
| | | Montant AP après vote DM2 2015 | Stock AP à financer après vote DM2 2015 | BP 2013 | BP 2014 | BP 2015 |
| ROUTES | | 442,85 | 129,58 | 51,21 | 48,65 | 47,65 |
| ROUTES | Capacité | 271,25 | 86,92 | 27,03 | 22,26 | 25,47 |
| | Etudes | 16,25 | 5,17 | 2,49 | 2,80 | 2,62 |
| | Ouvrages d'art | 22,70 | 5,59 | 3,80 | 3,99 | 3,43 |
| | Pistes cyclables | 6,15 | 3,37 | 0,80 | 1,08 | 0,92 |
| | Projets cofinancés | 55,29 | 14,41 | 1,96 | 1,99 | 1,77 |
| | Séchilienne | 30,50 | 5,41 | 7,90 | 7,73 | 6,00 |
| | Sécurité | 40,71 | 8,72 | 7,23 | 8,79 | 7,44 |
| COLLEGES | | 485,83 | 124,10 | 45,99 | 39,14 | 26,92 |
| COLLEGES | Accessibilité | 19,15 | 14,46 | 3,00 | 3,55 | 2,47 |
| | Construction et réhabilitation | 436,68 | 96,40 | 39,29 | 31,09 | 19,95 |
| | Maintenance | 30,00 | 13,23 | 3,70 | 4,50 | 4,50 |
| UNIVERSITES | | 26,07 | 4,35 | 4,84 | 9,25 | 11,96 |
| UNIVERSITES | Universités (dont INPG) | 26,07 | 4,35 | 4,84 | 9,25 | 11,96 |
| ECONOMIE RECHERCHE | | 101,60 | 25,06 | 5,22 | 5,81 | 9,30 |
| ECONOMIE RECHERCHE | Nano 2012/17 + Alliance PV + CPER | 73,93 | 16,55 | 2,42 | 3,02 | 6,50 |
| | Pôles de compétitivité | 27,67 | 8,50 | 2,80 | 2,79 | 2,80 |
| TOURISME | | 3,50 | 1,49 | 0,20 | 0,05 | 2,00 |
| TOURISME | Chemin de fer de la Mure | 3,50 | 1,49 | 0,20 | 0,05 | 2,00 |
| EQUIPEMENTS SPORTIFS | | 3,30 | 0,80 | | 0,00 | |
| EQUIPEMENTS SPORTIFS | Aides communes | 3,30 | 0,80 | | 0,00 | |
| BATIMENTS | | 162,39 | 82,43 | 14,45 | 14,28 | 22,88 |

| | | | | | | |
|------------------------------|-----------------------------|----------------|---------------|---------------|---------------|---------------|
| BATIMENTS | Accessibilité | 5,50 | 1,93 | 1,50 | 1,08 | 0,72 |
| | Bâtiments culturels | 45,89 | 37,64 | 1,70 | 1,15 | 1,58 |
| | Bâtiments départementaux | 79,40 | 20,36 | 9,25 | 9,12 | 14,62 |
| | Bâtiments routiers | 20,00 | 11,72 | 2,00 | 2,76 | 5,21 |
| | Bâtiments Sociaux | 11,60 | 10,78 | | 0,18 | 0,75 |
| TRANSPORTS | | 53,16 | 13,22 | 7,14 | 4,34 | 7,20 |
| TRANSPORTS | Aéroport | 4,50 | 1,08 | 0,23 | 0,10 | 2,72 |
| | Billetique | 6,76 | 0,00 | 0,64 | 0,20 | 0,00 |
| | Centrale de mobilité (PPP) | 2,00 | 1,93 | 0,07 | 0,00 | 0,13 |
| | Ferroviaire | 27,20 | 9,30 | 2,76 | 1,93 | 3,05 |
| | PC Translere | 12,70 | 0,93 | 3,44 | 2,11 | 1,30 |
| AUTONOMIE SANTE | | 30,59 | 13,93 | 4,82 | 4,89 | 4,21 |
| AUTONOMIE SANTE | Maisons de santé | 2,70 | 2,41 | 0,14 | 0,14 | 0,06 |
| | Personnes âgées | 27,89 | 11,52 | 4,69 | 4,76 | 4,15 |
| URBANISME LOGEMENT | | 37,80 | 15,70 | 5,20 | 3,90 | 3,78 |
| URBANISME LOGEMENT | Logement | 24,49 | 10,37 | 5,01 | 3,77 | 3,36 |
| | Politique de la ville | 13,30 | 5,33 | 0,19 | 0,13 | 0,42 |
| CENTER PARC | | 14,50 | 11,94 | 0,00 | 0,00 | 0,01 |
| CENTER PARC | Résidences de tourisme | 7,00 | 7,00 | | | 0,01 |
| | Schéma hydr.de la Galaure | 7,50 | 4,95 | 0,00 | 0,00 | 0,00 |
| EAU | | 43,10 | 21,47 | 2,85 | 1,84 | 2,00 |
| EAU | SYMBHI | 43,10 | 21,47 | 2,85 | 1,84 | 2,00 |
| AMENAGEMENT NUMERIQUE | | 112,61 | 89,20 | 1,11 | 1,10 | 19,48 |
| AMENAGEMENT NUMERIQUE | Wifi / THD | 112,61 | 89,20 | 1,11 | 1,10 | 19,48 |
| | | 1517,29 | 533,26 | 143,02 | 133,25 | 157,38 |

Politique : Finances
Décision modificative n°2 pour 2015

Extrait des délibérations du 23 octobre 2015, dossier n° 2015 DM2 F 34 09
Dépôt en préfecture le 10/11/2015

LE CONSEIL DEPARTEMENTAL,

Vu le rapport du Président n°2015 DM2 F34 09,

Vu l'avis de la commission des finances, des ressources humaines et des moyens généraux,

Entendu, le rapport de Monsieur Pierre GIMEL, au nom de la commission des finances, des ressources humaines et des moyens généraux,

Vu les amendements votés par l'assemblée délibérante :

Inscriptions en dépense d'un crédit supplémentaire de 303 125 € dont 26 250 € sur la ligne « travaux de voirie » et 276 875 € sur la ligne « charges à caractère général » et en recette d'un crédit supplémentaire de 303 125 € dont 26 250 € sur la ligne « subventions d'investissement » et 276 875 € sur la ligne « dotations, subventions et participations »,

Inscription d'un crédit supplémentaire de 100 000 € sur la ligne « secours d'urgence » et d'un crédit supplémentaire de 50 000 € sur la ligne « subventions d'équipement versées » financés par la diminution d'un crédit de 150 000 € sur la ligne « subventions d'équipement versées »,

Inscription d'un crédit supplémentaire de 550 00 € sur la ligne « subventions d'équipement versées » financé par la diminution d'un crédit de 550 000 € sur la ligne « travaux bâtiments culturels et sportifs »,

Après en avoir délibéré,

DECIDE

- de voter le budget consolidé du Département pour 2015 à 1 904 698 374,01 € en dépenses et recettes.

| | Dépenses | Recettes |
|----------------------------------|--------------------|--------------------|
| BP 2015 | 1 647 597 590,84 € | 1 647 597 590,84 € |
| DM1 2015 (y compris les reports) | 240 517 251,17 € | 240 517 251,17 € |
| DM2 2015 | 16 583 532,00 € | 16 583 532,00 € |

- de voter les ajustements supplémentaires pour la fiscalité compensée et la fiscalité directe locale,
- de voter un crédit complémentaire de 93 000 € sur l'article 6531 « indemnités au président et conseillers départementaux »,
- de prendre acte des autres décisions prises à l'occasion de cette réunion, sur chacun des rapports présentés,
- de voter les ajustements de dépenses pour tenir compte des engagements pris et de l'exécution des opérations en autorisations de programme,
- de voter la clôture des autorisations de programme suivantes :
AP 28 pour la construction et réhabilitation de collèges à hauteur de 82 836 908,54 €,
AP 83 pour les pôles de compétitivité 6 à hauteur de 1 910 039,00 €.
- de procéder aux réajustements des différentes autorisations de programme :

| Politique | AP | Code programme | Description AP | Mt voté | Ajustement DM2 | Nouveau montant après DM2 |
|------------------------------------|------|----------------|--|----------------------|-----------------------|---------------------------|
| 09 - Routes | 1A1G | 1999P114 | 2014 BP 1A1G Sécurité risques T2 | 9 000 000,00 | 500 000,00 | 9 500 000,00 |
| | 1A7D | 1999P114 | 2013 BP 1A7D Sécurité risque T1 | 5 400 000,00 | 200 000,00 | 5 600 000,00 |
| | 1A8G | 1999P113 | 2015 BP 1A8G Renforcement extension réseau routier T1 | 37 000 000,00 | 6 500 000,00 | 43 500 000,00 |
| | 6A8A | 1999P113 | 2011 BP 6A8A CAP Participation aux Projets cofinancés T4 | 18 820 000,00 | 3 080 000,00 | 21 900 000,00 |
| 09 - Routes | | | | 70 220 000,00 | 10 280 000,00 | 80 500 000,00 |
| 10 - Transports | 1A8C | 1999P118 | 2012 BP 1A8C Transport aérien T1 | 5 500 000,00 | - 1 000 000,00 | 4 500 000,00 |
| | 6A5D | 1999P119 | 2012 DM2 6A5D Transport ferroviaire Pôles d'échanges | 8 321 000,00 | 380 000,00 | 8 701 000,00 |
| 10 - Transports | | | | 13 821 000,00 | - 620 000,00 | 13 201 000,00 |
| 24 - Culture et citoyenneté | 1A4E | 2001P021 | 2013 BP 1A4E Archives départementales extension T2 | 24 300 000,00 | 12 700 000,00 | 37 000 000,00 |
| 24 - Culture et citoyenneté | | | | 24 300 000,00 | 12 700 000,00 | 37 000 000,00 |
| Somme : | | | | 22 360 000,00 | 130 701 000,00 | |

Pour : l'ensemble des conseillers départementaux

ADOPTE

**

Politique : Finances DM2 pour 2015 - Reprise de provisions

Extrait des délibérations du 23 octobre 2015, dossier n° 2015 DM2 F 34 09

Dépôt en préfecture le 10/11/2015

LE CONSEIL DEPARTEMENTAL,

Vu la délibération 2013 DM2 B 32 08 du 17 octobre 2013 créant la provision pour « risques et charges » liée au versement à la CNP,

Vu la délibération 2014 BP B 34 10 du 11 décembre 2014 créant la provision pour « créances irrécouvrables » au titre de l'exercice 2015,

Vu le rapport du Président n°2015 DM2 F34 09,

Vu l'avis de la commission des finances, des ressources humaines et des moyens généraux,

Entendu, le rapport de Monsieur Pierre GIMEL, au nom de la commission des finances, des ressources humaines et des moyens généraux,

Après en avoir délibéré,

DECIDE

- de reprendre la provision constituée lors de la DM2 de 2013 pour un montant de 250 000 €,
- de reprendre la provision constituée lors du BP 2015 pour sa totalité, soit 500 000 €.

**

Politique : Finances

DM2 pour 2015 - Indemnité de conseil du Payeur départemental

Extrait des délibérations du 23 octobre 2015, dossier n° 2015 DM2 F 34 09

Dépôt en Préfecture le : 10/11/2015

LE CONSEIL DEPARTEMENTAL,

Vu l'arrêté du 12 juillet 1990 fixant les conditions d'attribution de l'indemnité de conseil allouée aux comptables non centralisateurs des services extérieurs du Trésor, chargés des fonctions de Payeur des départements, des régions et de leurs établissements publics et notamment son article 4,

Vu le rapport du Président n°2015 DM2 F34 09,
Vu l'avis de la commission des finances, des ressources humaines et des moyens généraux,
Entendu, le rapport de Monsieur Pierre GIMEL, au nom de la commission des finances, des
ressources humaines et des moyens généraux,
Après en avoir délibéré,

DECIDE

Considérant que le montant maximum de l'indemnité ne peut excéder le traitement annuel correspondant au 1er indice du barème des traitements des personnels des collectivités territoriales (indice 203), soit 11 279 €,

Considérant qu'en application du tarif légal à la moyenne des dépenses départementales, l'indemnité calculée s'élève à 33 432 €,

Décide de plafonner à 11 279 € l'indemnité annuelle de conseil versée au Payeur départemental.

**

| Imputation | Libellé | BP 2015 | BS hors reports | BP + BS | DM2 |
|-----------------------|--|-------------------------|----------------------|-------------------------|----------------------|
| Dépenses | | | | | |
| Investissement | | 405 524 192,86 | 69 142 660,14 | 474 666 853,00 | 15 521 032,00 |
| 001 | Solde d'exécution de la section d'investissement | | 88 365 685,49 | 88 365 685,49 | |
| 020 | Dépenses imprévues (dépenses) | 2 000 000,00 | -1 200 000,00 | 800 000,00 | |
| 10 | Dotations, fonds divers et réserves | | 2 000,00 | 2 000,00 | |
| 13 | Subventions de fonctionnement | | 45 000,00 | 45 000,00 | |
| 16 | Emprunts et dettes assimilées | 106 276 324,00 | -25 000,00 | 106 251 324,00 | -30 000,00 |
| 20 | Immobilisations incorporelles | 9 049 505,00 | -1 941 150,00 | 7 108 355,00 | -682 697,00 |
| 204 | Subventions d'équipement versées | 84 988 458,00 | 8 920 423,64 | 93 908 881,64 | 10 992 626,00 |
| 21 | Immobilisations corporelles | 18 056 368,00 | -64 461,13 | 17 991 906,87 | 3 707 944,00 |
| 23 | Immobilisations en cours | 182 953 537,86 | -25 223 823,86 | 157 729 714,00 | 1 486 409,00 |
| 26 | Participations et créances rattachées à des participations | 900 000,00 | 263 986,00 | 1 163 986,00 | 0,00 |
| 27 | Autres immobilisations financières | 500 000,00 | | 500 000,00 | 1 750,00 |
| 4581 | Opération sous mandat | 800 000,00 | | 800 000,00 | 45 000,00 |
| Fonctionnement | | 1 242 073 397,98 | 7 938 093,93 | 1 250 011 491,91 | 759 375,00 |
| 002 | Résultat de fonctionnement reporté | | 256 555,55 | 256 555,55 | |
| 011 | Charges à caractère général | 183 996 156,83 | 790 230,78 | 184 786 387,61 | -631 937,25 |
| 012 | Charges de personnel et frais assimilés | 200 137 161,98 | -362 336,00 | 199 774 825,98 | 1 689 199,00 |
| 014 | Atténuations de produits | 16 834 324,00 | -1 232 596,00 | 15 601 728,00 | 100 682,00 |
| 015 | Revenu minimum d'insertion | 15 000,00 | 67 000,00 | 82 000,00 | 107 659,00 |
| 016 | Allocation Personnalisée d'Autonomie | 119 816 763,00 | -10 000,00 | 119 806 763,00 | -4 231 320,00 |
| 017 | Allocation de solidarité active | 142 671 755,00 | 3 707 562,00 | 146 379 317,00 | 131 466,00 |
| 022 | Dépenses imprévues (dépenses) | 1 200 000,00 | -181 000,00 | 1 019 000,00 | 0,00 |
| 65 hors 657 | Autres charges de gestion courante | 465 347 417,25 | 18 637 539,84 | 483 984 957,09 | -913 499,56 |
| 657 | Autres charges de gestion courante (b. principal) | 100 337 971,12 | -14 098 650,24 | 86 239 320,88 | 3 037 079,95 |
| 6586 | Frais de fonctionnement des groupes d'élus | 698 814,00 | 0,00 | 698 814,00 | |
| 66 | Charges financières | 2 042 725,00 | -8 000,00 | 2 034 725,00 | -7 000,00 |
| 67 | Charges exceptionnelles | 4 082 954,80 | 371 788,00 | 4 454 742,80 | 1 477 045,86 |
| 68 | Dotations aux amortissements et aux provisions | 4 892 355,00 | 0,00 | 4 892 355,00 | |
| TOTAL DEPENSES | | 1 647 597 590,84 | 77 080 754,07 | 1 724 678 344,91 | 16 280 407,00 |

| Recettes | | | | | |
|-----------------------|--|-------------------------|-----------------------|-------------------------|----------------------|
| Investissement | | 288 522 597,34 | 71 508 022,26 | 360 030 619,60 | 5 378 501,00 |
| 001 | Solde d'exécution de la section d'investissement | 0,00 | 13 923 931,69 | 13 923 931,69 | |
| 024 | Produit des cessions d'immobilisation | 4 021 000,00 | | 4 021 000,00 | 230 840,00 |
| 10 | Dotations, fonds divers et réserves | 18 410 000,00 | 89 412 332,20 | 107 822 332,20 | 1 516 160,00 |
| 13 | Subventions d'investissement | 40 987 020,34 | 389 213,31 | 41 376 233,65 | 886 501,00 |
| 16 | Emprunts et dettes assimilées | 190 666 668,00 | | 190 666 668,00 | 2 700 000,00 |
| 20 | Immobilisations incorporelles | | | 0,00 | |
| 21 | Immobilisations corporelles | | | 0,00 | |
| 23 | Immobilisations en cours | 33 549 607,00 | -32 217 454,94 | 1 332 152,06 | |
| 26 | Participations et créances rattachées à des participations | 0,00 | | 0,00 | |
| 27 | Autres immobilisations financières | 88 302,00 | | 88 302,00 | |
| 4582 | Opération sous mandat | 800 000,00 | | 800 000,00 | 45 000,00 |
| Fonctionnement | | 1 359 074 993,50 | 79 737 994,10 | 1 438 812 987,60 | 10 901 906,00 |
| 002 | Résultat de fonctionnement reporté | | 61 937 789,48 | 61 937 789,48 | |
| 013 | Atténuations de charges | 1 016 980,00 | 565 600,00 | 1 582 580,00 | 59 000,00 |
| 015 | Revenu minimum d'insertion | | | 0,00 | |
| 016 | Allocation Personnalisée d'Autonomie | 26 242 222,00 | 891 777,00 | 27 133 999,00 | 5 000,00 |
| 017 | Allocation de solidarité active | 150 000,00 | | 150 000,00 | |
| 70 | Produits des services | 48 980 508,25 | -2 232 734,78 | 46 747 773,47 | 2 770 868,44 |
| 73 | Impôts et taxes | 404 048 108,00 | 2 921 590,00 | 406 969 698,00 | 1 425 971,00 |
| 731 | Impositions directes | 456 852 581,00 | 5 450 384,00 | 462 302 965,00 | -85 707,19 |
| 74 | Dotations, subventions et participations | 370 515 246,25 | 5 259 311,73 | 375 774 557,98 | 2 626 237,95 |
| 75 | Autres produits de gestion courante | 46 405 220,00 | 272 832,37 | 46 678 052,37 | 1 882 975,00 |
| 76 | Produits financiers | 3 128,00 | | 3 128,00 | 633 865,00 |
| 77 | Produits exceptionnels | 3 061 000,00 | 311 367,30 | 3 372 367,30 | 833 695,80 |
| 78 | Reprise sur provisions | 1 800 000,00 | 4 360 077,00 | 6 160 077,00 | 750 000,00 |
| TOTAL RECETTES | | 1 647 597 590,84 | 151 246 016,36 | 1 798 843 607,20 | 16 280 407,00 |

Budget principal - Liste des virements

| 011 Charges à caractère général | | Montant des virements +/- | |
|---------------------------------|--|---------------------------|--------------|
| Code article | Libellé article | -1 538 967,51 | 1 538 967,51 |
| 60612 | Energie - Electricité | | 75 270,88 |
| 60621 | Combustibles | -30 000,00 | |
| 60622 | Carburants | | 20 000,00 |
| 60623 | Alimentation | -4 800,00 | |
| 60631 | Fournitures d'entretien | | 2 843,00 |
| 60632 | Fournitures de petit équipement | | 554,10 |
| 60633 | Fournitures de voirie | -121 000,00 | |
| 60636 | Habillement et vêtements de travail | -1 500,00 | |
| 6064 | Fournitures administratives | -31 962,00 | |
| 6065 | Livres, disques, cassettes (bibliothèques, médiathèques) | -5 850,00 | |
| 60661 | Médicaments | -500,00 | |
| 60662 | Vaccins et sérums | -9 970,00 | |
| 60668 | Autres produits pharmaceutiques | | 10 000,00 |
| 6068 | Autres matières et fournitures | | 83 008,20 |
| 611 | Contrats de prestations de services | | 12 000,00 |
| 6132 | Locations immobilières | -28 394,00 | |
| 6135 | Locations mobilières | | 634 447,00 |
| 614 | Charges locatives et de copropriété | -23 826,00 | |
| 61521 | Entretien et réparations sur terrains | -50 696,73 | |
| 61522 | Entretien et réparations sur bâtiments | | 54 876,53 |
| 61523 | Entretien et réparations sur voies et réseaux | -443 200,00 | |
| 61524 | Entretien et réparations sur bois et forêts | | 1 000,00 |
| 61551 | Entretien et réparations sur matériel roulant | | 29 568,00 |
| 61558 | Entretien et réparations sur autres biens mobiliers | -1 723,00 | |
| 6156 | Maintenance | | 8 123,00 |
| 616 | Primes d'assurances | -100,00 | |
| 617 | Etudes et recherches | | 241 346,00 |
| 6182 | Documentation générale et technique | | 3 760,00 |
| 6184 | Versement à des organismes de formation | | 49 875,00 |
| 6185 | Frais de colloques et de séminaires | -13 382,73 | |

| | | | |
|-------|--|-------------|------------|
| 6188 | Autres frais divers | -505 046,46 | |
| 62261 | Honoraires médicaux et paramédicaux | | 22 970,00 |
| 62268 | Autres honoraires, conseils... | | 155 202,80 |
| 6227 | Frais d'actes et de contentieux | | 3 360,00 |
| 6231 | Annonces et insertions | -19 056,91 | |
| 6233 | Foires et expositions | -20 500,00 | |
| 6234 | Réceptions | | 19 000,00 |
| 6236 | Catalogues, imprimés et publications | -63 836,72 | |
| 6238 | Diverses publicités, publications, relations publiques | | 22 010,00 |
| 6241 | Transports de biens | -35 330,67 | |
| 6245 | Transports de personnes extérieures à la collectivité | -37 490,60 | |
| 6247 | Transports collectifs du personnel | -24 723,00 | |
| 6251 | Voyages, déplacements et missions | | 70 405,00 |
| 6262 | Frais de télécommunications | | 133,00 |
| 6281 | Concours divers (cotisations...) | | 4 165,00 |
| 6282 | Frais de gardiennage | -35 561,00 | |
| 6283 | Frais de nettoyage des locaux | -25 517,69 | |
| 62878 | Remboursements de frais à des tiers | | 15 000,00 |
| 63512 | Taxes foncières | -5 000,00 | |
| 637 | Autres impôts, taxes et versements assimilés (autres organismes) | | 50,00 |

| 012 Charges de personnel et frais assimilés | | Montant des virements +/- | |
|--|-------------------------------------|----------------------------------|------------------|
| Code article | Libellé article | -79 520,00 | 79 520,00 |
| 6218 | Autre personnel extérieur | | 70 000,00 |
| 64111 | Rémunération principale | -70 000,00 | |
| 6453 | Cotisations aux caisses de retraite | -1 520,00 | |
| 6454 | Cotisations aux A.S.S.E.D.I.C. | | 1 520,00 |
| 6475 | Médecine de travail, pharmacie | | 8 000,00 |
| 6478 | Autres charges sociales diverses | -8 000,00 | |

| 017 Revenu de solidarité active (fonctionnement) | | Montant des virements +/- | |
|---|---|----------------------------------|---------------------|
| Code article | Libellé article | -1 150 941,00 | 1 150 941,00 |
| 6184 | Versement à des organismes de formation | | 14 000,00 |
| 6188 | Autres frais divers | | 38 422,00 |
| 6218 | Autre personnel extérieur | -571 967,00 | |
| 6228 | Diverses rémunérations d'intermédiaires et honoraires | -73 974,00 | |

| | | | |
|-------|--|-------------|--------------|
| 65661 | Contrat d'accompagnement dans l'emploi | -505 000,00 | |
| 6568 | Autres participations | | 1 092 519,00 |
| 6748 | Autres subventions exceptionnelles | | 6 000,00 |

| 65 Autres charges de gestion courante | | Montant des virements +/- | |
|--|---|----------------------------------|----------------------|
| Code article | Libellé article | -10 960 084,35 | 10 960 084,35 |
| 65111 | Allocations à la famille et l'enfance | -86 900,00 | |
| 6511211 | Prestation de compensation du handicap-plus de 20 ans | -100 000,00 | |
| 6511212 | Prestation de compensation du handicap-moins de 20 ans | | 100 000,00 |
| 6512 | Secours d'urgence | -145 000,00 | |
| 6518 | Autres (Primes et dots) | | 600,00 |
| 65211 | Frais de scolarité | | 17 200,00 |
| 65212 | Frais périscolaires | -9 100,00 | |
| 65225 | Accueil familial | -300,00 | |
| 6523 | Frais d'hospitalisation | | 4 500,00 |
| 652412 | Maisons d'enfants à caractère social | -1 229 814,00 | |
| 652416 | Services d'aide éducative en milieu ouvert et à domicile | | 1 435 000,00 |
| 652418 | Autres | | 319 600,00 |
| 65242 | Frais de séjour en établissement et services pour adultes handicapés | -1 140 000,00 | |
| 65243 | Frais de séjour en établissements pour personnes âgées | | 1 140 000,00 |
| 6526 | Prévention spécialisée | -93 186,00 | |
| 6531 | Indemnités des élus départementaux | | 15 000,00 |
| 6533 | Cotisations de retraite des élus départementaux | -15 000,00 | |
| 65512 | Dotations de fonctionnement des collèges privés | | 65 857,74 |
| 6556 | Contributions à des fonds | | 11 000,00 |
| 6561 | Participations aux organismes de regroupement (syndicats mixtes et ententes) | -105 000,00 | |
| 6568 | Autres participations | -264 457,74 | |
| 65734 | Subventions de fonctionnement aux communes et aux structures intercommunales | | 3 818 412,72 |
| 65735 | Subventions de fonctionnement aux autres groupements de collectivités | | 332 740,60 |
| 65736 | Subventions de fonctionnement aux SPIC | | 2 000,00 |
| 65737 | Subventions de fonctionnement aux autres établissements publics locaux | | 2 799 234,00 |
| 65738 | Subventions de fonctionnement aux organismes publics divers | | 898 939,29 |
| 6574 | Subventions de fonctionnement aux personnes, aux associations et autres organismes de droit privé | -7 771 326,61 | |

| 67 Charges exceptionnelles | | Montant des virements +/- | |
|-----------------------------------|------------------------|----------------------------------|------------------|
| Code article | Libellé article | -70 180,56 | 70 180,56 |

| | | | |
|------|--|------------|-----------|
| 6711 | Intérêts moratoires et pénalités sur marché | -5 762,00 | |
| 6718 | Autres charges exceptionnelles sur opérations de gestion | | 64 175,56 |
| 673 | Titres annulés (sur exercices antérieurs) | -64 418,56 | |
| 678 | Autres charges exceptionnelles | | 6 005,00 |

| | | | |
|--|--|-----------------------|----------------------|
| Sous total section Fonctionnement | | -13 799 693,42 | 13 799 693,42 |
|--|--|-----------------------|----------------------|

| 040 Opération d'ordre de transferts entre section (investissement) | | Montant des virements +/- | |
|---|---|----------------------------------|------------------|
| Code article | Libellé article | -26 629,00 | 26 629,00 |
| 13911 | Subventions d'équipement transférées au compte de résultat - Etat et établissements publics nationaux | | 26 629,00 |
| 13931 | DGE part rurale transférable au compte de résultat | -26 629,00 | |

| 204 Subventions d'équipement versées | | Montant des virements +/- | |
|---|--|----------------------------------|----------------------|
| Code article | Libellé article | -13 087 435,00 | 13 087 435,00 |
| 204132 | Bâtiments et installations | -460 000,00 | |
| 204141 | Biens mobiliers, matériel et études | | 521 526,00 |
| 2041422 | Bâtiments et installations | -1 135 514,00 | |
| 2041433 | Projet d'infrastructure d'intérêt national | | 345 300,00 |
| 204151 | Biens mobiliers, matériel et études | | 165 868,00 |
| 204152 | Bâtiments et installations | | 995 000,00 |
| 2041722 | Bâtiments et installations | | 100 000,00 |
| 2041781 | Biens, mobiliers, matériel et études | -43 084,00 | |
| 2041782 | Bâtiments et installations | -1 471 467,00 | |
| 204181 | Biens mobiliers, matériel et études | | 9 613 327,00 |
| 2041822 | Bâtiments et installations | -164 233,00 | |
| 204183 | Projets d'infrastructures d'intérêt national | -15 300,00 | |
| 20421 | Biens mobiliers, matériel et études | -9 797 837,00 | |
| 204222 | Bâtiments et installations | | 1 346 414,00 |

| 21 Immobilisations corporelles | | Montant des virements +/- | |
|---------------------------------------|--------------------------|----------------------------------|-------------------|
| Code article | Libellé article | -224 127,20 | 224 127,20 |
| 2111 | Terrains nus | | 11 600,00 |
| 2115 | Terrains bâtis | | 44 000,00 |
| 2118 | Autres terrains | | 2 000,00 |
| 21311 | Bâtiments administratifs | -11 600,00 | |

| | | | |
|-------|---|-------------|------------|
| 21312 | Bâtiments scolaires | -2 000,00 | |
| 2152 | Installations de voirie | -50 280,00 | |
| 2157 | Matériel et outillage technique | -6 639,00 | |
| 2182 | Matériel de transports | | 5 500,00 |
| 21838 | Autre matériel informatique | | 10 247,20 |
| 21841 | Matériel de bureau et mobilier scolaire | | 150 000,00 |
| 21848 | Autre matériel de bureau et mobilier | -3 118,20 | |
| 2185 | Matériel de téléphonie | | 780,00 |
| 2188 | Autres immobilisations corporelles - autres | -150 490,00 | |

| 23 Immobilisations en cours | | Montant des virements +/- | |
|------------------------------------|--|----------------------------------|---------------------|
| Code article | Libellé article | -8 487 937,00 | 8 487 937,00 |
| 2312 | Terrains en cours | -4 500 000,00 | |
| 231311 | Constructions en cours bâtiments publics administratifs | | 420 430,65 |
| 231312 | Constructions en cours bâtiments scolaires | -889 551,05 | |
| 231313 | Constructions en cours bâtiments sociaux et médico-sociaux | -578 037,00 | |
| 231314 | Constructions en cours bâtiments culturels et sportifs | -277 400,00 | |
| 231318 | Constructions en cours autres bâtiments publics | | 400 000,00 |
| 2314 | Constructions sur sol d'autrui en cours | | 27 606,35 |
| 23151 | Réseaux de voirie en cours | | 2 560 000,00 |
| 23152 | Installations de voirie en cours | | 350 000,00 |
| 2317312 | Immobilisations en cours - bâtiments scolaires reçus au titre d'une mise à disposition | -2 242 948,95 | |
| 2317314 | Immobilisations en cours - bâtiments culturels et sportifs reçus au titre d'une mise à disposition | | 77 400,00 |
| 2317318 | Immobilisations en cours - autres bâtiments publics reçus au titre d'une mise à disposition | | 20 000,00 |
| 238 | Avances versées sur commandes d'immobilisations corporelles | | 4 632 500,00 |

| 27 Autres immobilisations financières | | Montant des virements +/- | |
|--|--|----------------------------------|-----------------|
| Code article | Libellé article | -3 700,00 | 3 700,00 |
| 275 | Dépôts et cautionnements versés | | 3 700,00 |
| 2761 | Créances pour avances en garanties d'emprunt | -3 700,00 | |

| | | | |
|--|--|-----------------------|----------------------|
| Sous total section Investissement | | -21 829 828,20 | 21 829 828,20 |
|--|--|-----------------------|----------------------|

| | | | |
|-------------------------------|--|-----------------------|----------------------|
| Total Budget principal | | -35 629 521,62 | 35 629 521,62 |
|-------------------------------|--|-----------------------|----------------------|

Boutiques des musées - Liste des virements

| 011 Charges à caractère général | | Montant des virements +/- | |
|--|--|----------------------------------|------------------|
| Code article | Libellé article | | |
| | | -84 192,00 | 84 192,00 |
| 607 | Achats de marchandises | -83 102,00 | |
| 6188 | Autres frais divers | | 80 000,00 |
| 6231 | Annonces et insertions | -1 090,00 | |
| 637 | Autres impôts et taxes et versements assimilés (autres organismes) | | 4 192,00 |

Cuisine centrale - Liste des virements

| 011 Charges à caractère général | | Montant des virements +/- | |
|--|------------------------------------|----------------------------------|------------------|
| Code article | Libellé article | | |
| | | -40 885,00 | 40 885,00 |
| 60612 | Energie - Electricité | -3 000,00 | |
| 60623 | Alimentation | -3 000,00 | |
| 6068 | Autres matières et fournitures | -31 200,00 | |
| 6135 | Locations mobilières | | 1 700,00 |
| 6156 | Maintenance | | 11 500,00 |
| 6188 | Autres frais divers | -3 685,00 | |
| 6281 | Concours divers (cotisations..) | | 4 685,00 |
| 62878 | Remboursement de frais à des tiers | | 23 000,00 |

Cuisine centrale - Liste des virements - Recettes

| 70 Produits des services du domaine et ventes diverses | | Montant des virements +/- | |
|---|-----------------------------|----------------------------------|---------------------|
| Code article | Libellé article | | |
| | | -7 380 500,00 | 7 380 500,00 |
| 701 | Vente de produits finis | | 7 380 500,00 |
| 7068 | Autres redevances et droits | -7 380 500,00 | |

Gestion du Parc - Liste des virements

| 011 Charges à caractère général | | Montant des virements +/- | |
|--|----------------------------|----------------------------------|------------------|
| Code article | Libellé article | | |
| | | -95 000,00 | 95 000,00 |
| 60211 | Combustibles et carburants | -95 000,00 | |

| | | | |
|-------|---------------------------------|--|-----------|
| 60218 | Autres fournitures consommables | | 60 000,00 |
| 6135 | Locations mobilières | | 35 000,00 |

Laboratoire vétérinaire - Liste des virements

| 011 Charges à caractère général | | Montant des virements +/- | |
|---------------------------------|----------------------------------|---------------------------|---------------|
| Code article | Libellé article | | |
| | | -321,00 | 321,00 |
| 6188 | Autres frais divers | -321,00 | |
| 6281 | Concours divers (cotisations...) | | 321,00 |

Réseau Transisère - Liste des virements

| 011 Charges à caractère général | | Montant des virements +/- | |
|---------------------------------|------------------------------|---------------------------|------------------|
| Code article | Libellé article | | |
| | | -86 320,00 | 86 320,00 |
| 611 | Sous traitance générale | | 86 320,00 |
| 6156 | Maintenance | -49 000,00 | |
| 618 | Divers - services extérieurs | -21 000,00 | |
| 6226 | Honoraires | -16 320,00 | |

65 Autres charges de gestion courante

| 65 Autres charges de gestion courante | | Montant des virements +/- | |
|---------------------------------------|--|---------------------------|------------------|
| Code article | Libellé article | | |
| | | -20 000,00 | 20 000,00 |
| 65734 | Subventions d'exploitation aux communes | -20 000,00 | |
| 65735 | Subventions d'exploitation aux groupements de collectivité | | 20 000,00 |

67 Charges exceptionnelles

| 67 Charges exceptionnelles | | Montant des virements +/- | |
|----------------------------|---|---------------------------|---------------|
| Code article | Libellé article | | |
| | | -165,00 | 165,00 |
| 6711 | Intérêts moratoires et pénalités sur marché | -165,00 | |
| 673 | Titres annulées (sur exercices antérieurs) | | 165,00 |

Sous total section Fonctionnement

| | | | |
|--|--|--------------------|-------------------|
| | | -106 485,00 | 106 485,00 |
|--|--|--------------------|-------------------|

21 Immobilisations corporelles

| 21 Immobilisations corporelles | | Montant des virements +/- | |
|--------------------------------|---|---------------------------|-----------------|
| Code article | Libellé article | | |
| | | -7 270,00 | 7 270,00 |
| 2183 | Matériel de bureau et matériel informatique | | 7 270,00 |
| 2188 | Autres | -7 270,00 | |

| | | |
|--|------------------|-----------------|
| Sous total section Investissement | -7 270,00 | 7 270,00 |
|--|------------------|-----------------|

| |
|--|
| Aménagement numérique - Liste des virements |
|--|

| 011 Charges à caractère général | | Montant des virements +/- | |
|--|----------------------------------|----------------------------------|-------------------|
| Code article | Libellé article | -145 000,00 | 145 000,00 |
| 6156 | Maintenance | -140 000,00 | |
| 617 | Etudes et recherches | | 127 000,00 |
| 618 | Divers-services extérieurs | -5 000,00 | |
| 6231 | Annonces et insertion | | 13 000,00 |
| 6281 | Concours divers (cotisations...) | | 5 000,00 |

| | | |
|--|--------------------|-------------------|
| Sous total section Fonctionnement | -145 000,00 | 145 000,00 |
|--|--------------------|-------------------|

| 23 Immobilisations en cours | | Montant des virements +/- | |
|------------------------------------|--|----------------------------------|----------------------|
| Code article | Libellé article | -16 573 436,00 | 16 573 436,00 |
| 2315 | Installations, matériel et outillage technique | -16 573 436,00 | |
| 238 | Avances et acomptes versés sur commandes d'immobilisations corporelles | | 16 573 436,00 |

| | | |
|--|-----------------------|----------------------|
| Sous total section Investissement | -16 573 436,00 | 16 573 436,00 |
|--|-----------------------|----------------------|

EVALUATION DE L'INDEMNITÉ DE CONSEIL ALLOUÉE AU PAYEUR DÉPARTEMENTAL DE L'ISÈRE

1) CALCUL DE LA MOYENNE DES DEPENSES BUDGETAIRES DES TROIS DERNIERES ANNEES

| DEPENSES (MOUVEMENTS REELS) DES COMPTES ADMINISTRATIFS | | | | |
|---|-----------------|-----------------|---------------|------------------------|
| sections | 2012 | 2013 | 2014 | Totaux |
| investissement | 384 547 688 € | 347 400 469 € | 342 098 283 | 1 074 046 440 € |
| fonctionnement | 1 171 958 028 € | 1 214 852 680 € | 1 233 820 014 | 3 620 630 722 € |
| sous-totaux | 1 556 505 716 € | 1 562 253 149 € | 1 575 918 297 | 4 694 677 162 € |
| Moyenne | | | | 1 564 892 387 € |

2) APPLICATION DU TARIF

| | |
|--|-----------------|
| Application d'un tarif à la moyenne des dépenses budgétaires des sections fonctionnement et investissement | |
| - sur les 15 244 902 premiers euros : 0,10 p.1000 | 1 524 € |
| - sur les 30 489 803 euros suivants : 0,05 p.1000 | 1 524 € |
| - sur les sommes excédant 45 734 705 €. (15 244 902 € + 30 489 803 €) : 0,02 p.1000 | 30 383 € |
| Total indemnité | 33 432 € |

3) PLAFONNEMENT

| | |
|---|-----------------|
| Indice de référence : 203 | |
| Valeur de l'indice : 4,6303 € | |
| Plafond mensuel : 203 X 4,6303 = 939,95 € | |
| Plafond annuel : 939,95 € X 12 = 11 279 € | 11 279 € |
| Indemnité plafonnée à : | 11 279 € |

**

SERVICE JURIDIQUE

Introduction d'une procédure en référé expulsion près le Tribunal de grande instance de Grenoble par l'intermédiaire de la SCP Delachenal avocats

Arrêté n° 2015-8193 du 28 octobre 2015

Dépôt en Préfecture le : 04.11.2015

LE PRESIDENT DU CONSEIL DEPARTEMENTAL

Vu le code général des collectivités territoriales et particulièrement l'article L.3221-10-1 ;

Vu la délibération 2015 C07 F 32 en date du 24 juillet 2015, ayant pour objet avis conforme pour intenter toute action en référé expulsion près le Tribunal de grande instance de Grenoble dirigée contre les occupants sans droit ni titre de son domaine privé et de son domaine public routier ;

Considérant l'occupation illicite des dépendances du domaine public routier départemental situé sur la commune de Saint-Martin d'Hères, en contrebas du pont de La Galochère, le long des voies de chemin de fer, à proximité des parcelles cadastrées Section AK n°203, AK n°15, AK n°126 et AL n°333, par un groupement de personnes, ayant des conséquences en matière de sécurité aux abords de la ligne de chemin de fer, d'insalubrité, d'insécurité et de trouble pour le voisinage ;

Arrête :

Article 1 :

Afin de défendre les intérêts du Département dans la sauvegarde de son domaine public routier situé sur la commune de Saint-Martin d'Hères, en contrebas du pont de La Galochère, le long des voies de chemin de fer, à proximité des parcelles cadastrées Section AK n°203, AK n°15, AK n°126 et AL n°333, une procédure en référé expulsion près le Tribunal de grande instance de Grenoble contre les occupants sans droit ni titre est sollicitée par l'intermédiaire de la SCP Delachenal avocats, sise 1 rue Denfert-Rochereau - 38000 Grenoble.

Article 2 :

Monsieur le Directeur général des services est chargé de l'exécution du présent arrêté.

Article 3 :

Le présent arrêté sera publié au recueil des actes administratifs du Département.

**

DIRECTION DES RESSOURCES HUMAINES

SERVICE GESTION DU PERSONNEL

Délégation de signature pour la direction territoriale des Vals du Dauphiné

Arrêté n° 2015-7177 du 29 octobre 2015

Date de dépôt en Préfecture : 04/11/2015

LE PRESIDENT DU CONSEIL DEPARTEMENTAL

Vu l'article L 3221-3 du code général des collectivités territoriales,

Vu l'arrêté n° 2015-7171 du 13 octobre 2015 portant organisation des services du Département,

Vu l'arrêté n° 2009-6990 du 18 août 2009 relatif aux attributions de la direction territoriale des Vals du Dauphiné,

Vu l'arrêté n° 2015-2169 portant délégation de signature pour la direction territoriale des Vals du Dauphiné,
Vu l'arrêté nommant Madame Catherine Argoud-Dufour, directrice adjointe du territoire des Vals du Dauphiné à compter du 1^{er} novembre 2015,
Sur proposition du Directeur général des services du Département,

Arrête :

Article 1 :

Délégation est donnée à **Madame Brigitte Husson**, directrice du territoire des Vals du Dauphiné, et à **Madame Catherine Argoud-Dufour**, directrice adjointe, pour signer tous les actes et correspondances entrant dans les attributions de la direction territoriale à l'exclusion :

- des rapports à l'assemblée départementale et à la commission permanente,
- des délibérations du Conseil départemental de l'Isère et de la commission permanente,
- des délégations de service public, contrats de partenariat et leurs avenants,
- des notifications de subvention,
- de toutes lettres posant une orientation de la collectivité ou une décision de principe adressées, notamment, aux élus,
- des arrêtés portant tarification,
- des mémoires rédigés dans le cadre d'un contentieux,
- des ordres de missions lorsque le moyen de transport est l'avion,
- des conventions avec incidence financière et de leurs avenants, à l'exception des marchés publics.

Article 2 :

Délégation est donnée à :

Monsieur Jean-Jacques Boulon, chef du service aménagement,
Madame Candy Dubordeaux, chef du service éducation,
Monsieur Patrick Wormser, chef du service aide sociale à l'enfance,
Madame Nadège Peysson, responsable accueil familial,
Madame Catherine Coulon, chef du service PMI,
Madame Catherine Caillat, chef du service autonomie,
Madame Aurélie Godfernaux, chef du service action sociale, empêchée, et remplacée par **Madame Marie-Laure Moussier**, chef du service action sociale par intérim,
Madame Claudine Guillaume, chef du service insertion,
Monsieur Christophe Sauer, chef du service ressources,

pour signer tous les actes et correspondances entrant dans les attributions du territoire, y compris les sections au titre du traitement aux limites.

Sont exclus de leur domaine de compétence les actes visés à l'article 1 ci-dessus et les actes suivants :

- marchés (à l'exclusion des marchés à procédure adaptée),
- arrêtés de subventions,
- règlements amiables des dommages corporels et matériels causés à des particuliers,
- demandes et déclarations réglementaires liées à l'acte de construction,
- ordres de mission pour déplacements réguliers dans le département ou les départements limitrophes,
- ordres de mission ponctuels pour les déplacements hors de France métropolitaine .

Article 3 :

Délégation est donnée à **Monsieur Abdelmjid Ben Haddouch**, chargé de mission « prévention jeunesse », pour signer les actes relatifs au dispositif de la protection de l'enfance sur le territoire des Vals du Dauphiné.

Article 4 :

En cas d'absence simultanée de

Madame Brigitte Husson, directrice du territoire, et de **Madame Catherine Argoud-Dufour**, directrice adjointe, la délégation qui leur est conférée peut être assurée par un des directeurs ou directeurs adjoints d'un autre territoire.

Article 5 :

En cas d'absence d'un chef de service ou d'un adjoint au chef de service, la délégation qui lui est confiée par l'article 2 peut être assurée par l'un des chefs de service ou adjoints au chef de service de la direction territoriale des Vals du Dauphiné.

En cas d'absence du responsable accueil familial, la délégation qui lui est confiée par l'article 2 peut être assurée par le chef de service ASE ou par l'un des chefs de service ou adjoints au chef de service de la direction territoriale des Vals du Dauphiné.

Article 6 :

En cas d'absence du chargé de mission « prévention jeunesse », la délégation qui lui est confiée par l'article 3 peut être assurée par le chef du service aide sociale à l'enfance.

Article 7 :

L'arrêté n° 2015-2169 est abrogé à compter de l'entrée en vigueur du présent arrêté.

Article 8 :

Le Directeur général des services du Département est chargé de l'exécution du présent arrêté, qui sera affiché et publié au recueil des actes administratifs du Département.

**

Délégation de signature pour la direction territoriale de l'Agglomération grenobloise

Arrêté n° 2015-8105 du 29 octobre 2015

Date de dépôt en Préfecture : 04/11/2015

LE PRESIDENT DU CONSEIL DEPARTEMENTAL

Vu l'article L 3221-3 du code général des collectivités territoriales,

Vu l'arrêté n° 2015-7171 du 13 octobre 2015 portant organisation des services du Département,

Vu l'arrêté n° 2012-8303 du 8 octobre 2012 relatif aux attributions de la direction territoriale de l'Agglomération grenobloise,

Vu l'arrêté n° 2015-6126 portant délégation de signature pour la direction territoriale de l'Agglomération grenobloise,

Vu l'arrêté nommant Madame Nathalie Reis, chef du service SLS Meylan, à compter du 1^{er} novembre 2015,

Vu la demande de prolongation de délégation de signature à compter du 1^{er} novembre 2015 concernant Madame Sylvie Bonnardel,

Sur proposition du Directeur général des services du Département,

Arrête :

Article 1 :

Délégation est donnée à :

- **Monsieur Alexis Baron** directeur du territoire de l'Agglomération grenobloise,
- **Monsieur Pierre Hetzel**, directeur adjoint,
- **Madame Chantale Brun**, directrice adjointe,
- **Madame Françoise Magne**, directrice adjointe,

pour signer tous les actes et correspondances entrant dans les attributions de la direction territoriale, à l'exclusion :

- des rapports à l'assemblée départementale et à la commission permanente,
- des délibérations du Conseil départemental de l'Isère et de la commission permanente,
- des délégations de service public, contrats de partenariat et leurs avenants,
- des notifications de subvention,
- de toutes lettres posant une orientation de la collectivité ou une décision de principe adressées, notamment, aux élus,
- des arrêtés portant tarification,
- des mémoires rédigés dans le cadre d'un contentieux,
- des ordres de mission lorsque le moyen de transport est l'avion,
- des conventions avec incidence financière et de leurs avenants, à l'exception des marchés publics.

Article 2 :

Délégation est donnée à :

pour les services thématiques :

- **Madame Céline Bray**, chef du service action sociale
- **Monsieur Patrick Pichot**, chef du service aide sociale à l'enfance
- **Madame Marie-Ange Sempolit**, responsable accueil familial,
- **Monsieur Jean-Jacques Heiries**, chef du service aménagement
- **Monsieur Eric Caputo**, adjoint au chef du service aménagement,
- **Monsieur Frédéric Blanchet**, chef du service autonomie
- **Madame Sandrine Suchet**, adjointe au chef du service autonomie,
- **Madame Véronique Nowak**, chef du service éducation,
- **Monsieur Laurent Marquès**, adjoint au chef du service éducation,
- **Madame Cécile Rivry**, chef du service insertion par intérim et adjointe au chef du service insertion,
- **Madame Christine Guichard**, chef du service protection maternelle et infantile

pour les services ressources :

- **Monsieur Luc Boissise**, chef du service finances et logistique,
- **Madame Marie-Claire Buissier**, chef du service ressources humaines et informatique,

pour les services locaux de solidarité :

- **Madame Sophie Stourme**, chef du service local de solidarité Echirolles
- **Madame Stéphanie Bergereau**, adjointe au chef du service local de solidarité Echirolles,
- **Madame Sandrine Robert**, chef du service local de solidarité Fontaine
- **(poste à pourvoir)**, adjoint au chef du service local de solidarité Fontaine,
- **Madame Fabienne Bourgeois**, chef du service local de solidarité Grenoble centre
- **Madame Marie De Bovadilla**, adjointe au chef du service local de solidarité Grenoble centre,
- **Madame Dominique Gautier** chef du service local de solidarité Grenoble nord-ouest
- **Madame Marie-Paule Guibert**, adjointe au chef du service local de solidarité Grenoble nord-ouest,
- **Madame Christine Grechez**, chef du service local de solidarité Grenoble sud
- **Madame Pascale Platini**, adjointe au chef du service local de solidarité Grenoble sud,
- **Monsieur Jean-Michel Pichot**, chef du service local de solidarité Grenoble sud-est
- **Madame Geneviève Goy**, adjointe au chef du service local de solidarité Grenoble sud-est,
- **Monsieur Jacques Carton**, chef du service local de solidarité Grenoble sud-ouest
- **Madame Hélène Vidal**, adjointe au chef du service local de solidarité Grenoble sud-ouest,
- **Madame Nathalie Reis**, chef du service local de solidarité Meylan,
- **Madame Séverine Dona**, chef du service local de solidarité Pont-de-Claix
- **Madame Bernadette Jalifier**, adjointe au chef du service local de solidarité Pont-de-Claix,
- **Monsieur Michaël Diaz**, chef du service local de solidarité Saint-Martin-d'Hères
- **Madame Ségolène Olivier**, adjointe au chef du service local de solidarité Saint-Martin-d'Hères,
- **Madame Yvette Trabucco**, chef du service local de solidarité Saint-Martin-le-Vinoux,
- **Madame Claire Droux**, chef du service local de solidarité Vizille,

pour signer tous les actes et correspondances entrant dans les attributions du territoire, y compris les sections au titre du traitement aux limites.

Sont exclus de leur domaine de compétence les actes visés à l'article 1 ci-dessus et les actes suivants :

- marchés (à l'exclusion des marchés à procédure adaptée),
- arrêtés de subventions,
- règlements amiables des dommages corporels et matériels causés à des particuliers,
- demandes et déclarations réglementaires liées à l'acte de construction,
- ordres de mission pour déplacements réguliers dans le département ou les départements limitrophes,
- ordres de mission ponctuels pour les déplacements hors de France métropolitaine.

Article 3 :

Prolongation du 1^{er} novembre 2015 au 31 décembre 2015, en cas d'absence de

- **Madame Christine Grechez**, chef du service local de solidarité Grenoble sud,
- **Monsieur Michaël Diaz**, chef du service local de solidarité Saint-Martin-d'Hères,
- **Madame Yvette Trabucco**, chef du service local de solidarité Saint-Martin-le-Vinoux,
- **Madame Hélène Vidal**, adjointe au chef du service local de solidarité Grenoble sud-ouest,

délégation est donnée à **Madame Sylvie Bonnardel**, pour signer les actes rentrant dans le périmètre défini ci-dessous :

- validation / refus des demandes d'aides financières dans l'applicatif IODAS (*allocations mensuelles, secours d'urgence, fonds de solidarité logement charges courantes, demandes d'agrément pour les assistantes maternelles, fonds d'aide aux jeunes*),
- contrats engagements réciproques dans le cadre du RSA.

Article 4 :

Délégation est donnée à **Mesdames Andrée Moretti, Perrine Rostaingt, Geneviève Petit** et à **Monsieur Jean Ceconello**, chargés de mission insertion, pour signer les contrats d'engagement réciproques.

Article 5 :

Délégation est donnée à **Madame Florence Allain**, chargée de projet au service action sociale, pour signer les actes relatifs aux demandes d'aides financières attribuées par le service action sociale, aux décisions liées au dispositif hôtelier ainsi que les courriers adressés aux partenaires.

Article 6 :

En cas d'absence simultanée de

- **Monsieur Alexis Baron**, directeur du territoire, et de
- **Monsieur Pierre Hetzel**, directeur adjoint, et de
- **Madame Chantale Brun**, directrice adjointe, et de
- **Madame Françoise Magne**, directrice adjointe,

la délégation qui leur est conférée peut être assurée par un des directeurs ou directeurs adjoints d'un autre territoire.

Article 7 :

En cas d'absence d'un chef de service ou d'un adjoint au chef de service, la délégation qui leur est conférée par l'article 2 peut être assurée par l'un des chefs de service ou l'un des adjoints au chef de service, de la direction territoriale de l'Agglomération grenobloise.

En cas d'absence du responsable accueil familial, la délégation qui lui est conférée par l'article 2 peut être assurée par le chef de service ASE, ou par l'un des chefs de service ou adjoints au chef de service de la direction territoriale de l'Agglomération grenobloise.

Article 8 :

En cas d'absence d'un chargé de mission insertion, la délégation qui lui est conférée par l'article 4 peut être assurée par l'un des autres chargés de mission ou le chef du service insertion ou l'adjoint au chef du service insertion.

En cas d'absence du chargé de projet ASO, la délégation qui lui est conférée par l'article 5 peut être assurée par le chef de service action sociale.

Article 9 :

L'arrêté n° 2015-6126 du 7 août 2015 est abrogé à compter de l'entrée en vigueur du présent arrêté.

Article 10 :

Le Directeur général des services du Département est chargé de l'exécution du présent arrêté, qui sera affiché et publié au recueil des actes administratifs du Département.

**

DIRECTION DE LA QUESTURE

Politique : Administration générale Délégations accordées par l'assemblée départementale à la commission permanente

Extrait des délibérations du 23 octobre 2015, dossier n° 2015 DM2 F 32 03

Dépôt en Préfecture le : 04/11/2015

LE CONSEIL DEPARTEMENTAL,

Vu le rapport du Président n°2015 DM2 F 32 03,

Vu l'avis de la commission des finances, des ressources humaines, des moyens généraux,

Entendu le rapport de Monsieur Pierre Gimel au nom de la commission des finances, des ressources humaines, des moyens généraux,

Après en avoir délibéré,

DECIDE

- de compléter les délégations de l'assemblée départementale à la commission permanente, au titre du patrimoine foncier dans le chapitre III de la façon suivante :

« lancer et mettre en œuvre les procédures d'aménagement foncier listées à l'article L.121-1 du code rural et de la pêche maritime et autoriser l'institution de commissions communales ou intercommunales d'aménagement foncier dans les conditions définies par l'article L.121-2 du même code ».

**

DIRECTION GENERALE DES SERVICES

SERVICE DES ASSEMBLEES

Représentations du Département dans les organismes extérieurs

Extrait des décisions de la commission permanente du 20 novembre 2015, dossier n° 2015 C11 F 32 68

Dépôt en préfecture le 24 nov 2015

LA COMMISSION PERMANENTE,

Vu le rapport du Président n°2015 C11 F 32 68,

Vu l'avis de la commission finances, ressources humaines, moyens généraux,

DECIDE

> de procéder aux modifications de désignations suivantes :

SEM VFD :

Désignation de Sandrine Martin-Grand en remplacement de Fabien Rajon, en qualité de titulaire.

Air Rhône-Alpes :

Nouvelle désignation au sein du conseil d'administration : Fabien Mulyk en qualité de titulaire.

Air Rhône-Alpes-Comité Nord-Isère :

Désignation d'un titulaire et d'un suppléant au lieu de deux titulaires :

Robert Duranton en qualité de titulaire et Raymond Feysaguet en qualité de suppléant.

Air Rhône-Alpes-Comité Sud-Isère :

Désignation d'un titulaire et d'un suppléant au lieu de deux titulaires et d'un suppléant :

Fabien Mulyk en qualité de titulaire et Frédérique Puissat en qualité de suppléante.

Vous trouverez en annexe l'intégralité des désignations actualisées pour ces deux organismes.

> de compléter la représentation du Département en procédant à la désignation de nos représentants pour siéger au sein des organismes extérieurs listés dans l'annexe au rapport.

Annexe

Représentations du Département dans les organismes extérieurs

| Organisme | Titulaires | Suppléants | Représentant titulaire du Pt | Représentant suppléant du Pt | Désignations fond gris : désignation Président fond blanc : désignation Assemblée fond hachuré : suppléant non requis | |
|---|------------|------------|------------------------------|------------------------------|--|------------------------|
| | | | | | Titulaires | Suppléants |
| Administration générale et divers | | | | | | |
| Assemblée des Départements de France | | | 1 | 1 | <i>Jean-Pierre Barbier</i> | <i>Christian Rival</i> |
| Institut de la gouvernance territoriale et de la décentralisation | | | 1 | 1 | <i>Jean-Pierre Barbier</i> | <i>Christian Rival</i> |
| Maison du rapatrié - centre culturel départemental des rapatriés | 1 | | | | Martine Kholy | |
| Action sociale - volet aide sociale | | | | | | |
| Fédération des centres sociaux de l'Isère | 1 | | | | Claire Debost | |
| Action sociale - volet insertion | | | | | | |
| Association Maison de l'emploi des 4 montagnes (MDE4M) | | | 1 | | <i>Frédérique Puissat</i> | |

| | | | | | |
|---|---|--|---|--|---------------------------|
| Action sociale - volet politique de la ville | | | | | |
| Association de prévention sociale et service d'aide aux victimes (A.P.R.E.S.S.) | | | 1 | | <i>Patrick Curtaud</i> |
| Comité de pilotage du contrat de ville de l'Agglomération grenobloise | | | 1 | | <i>Jean-Claude Peyrin</i> |
| Comité de pilotage du contrat de ville de l'agglomération Porte de l'Isère | | | 1 | | <i>Evelyne Michaud</i> |
| Comité de pilotage du contrat de ville de l'Agglomération du Pays Viennois | | | 1 | | <i>Patrick Curtaud</i> |
| Comité de pilotage du contrat de ville de la Communauté de communes Porte Dauphinoise de Lyon-Saint-Exupéry | | | 1 | | <i>Annick Merle</i> |
| Comité de pilotage du contrat de ville de l'Agglomération du Pays Voironnais | | | 1 | | <i>Anne Gérin</i> |
| Comité de pilotage du contrat de ville de la Communauté de communes du Pays de Saint-Marcellin | | | 1 | | <i>Bernard Pérazio</i> |
| Comité de pilotage du contrat de ville de la Communauté de communes du Pays Roussillonnais | | | 1 | | <i>Robert Durantou</i> |
| Autonomie - divers | | | | | |
| Association Domicile Inter-Génération Isérois (D.I.G.I.) | | | 1 | | <i>Christian Coigné</i> |
| Observatoire national de l'action sociale décentralisée (ODAS) | 1 | | | | Sandrine Martin-Grand |
| France Silver Eco | 1 | | | | Laura Bonnefoy |
| Autonomie - volet santé-solidarité | | | | | |
| Technopôle alpes santé à domicile et autonomie (TASDA) | 1 | | | | Laura Bonnefoy |
| Enfance et famille | | | | | |
| Centre d'information sur le droit des femmes et des familles de l'Isère | 1 | | | | Frédérique Puissat |
| Culture | | | | | |
| Association gestion de l'orchestre de chambre de Grenoble - Les Musiciens du Louvre | | | 1 | | <i>Patrick Curtaud</i> |
| Association pour l'action culturelle de l'Hexagone de Meylan | 1 | | | | Jean-Claude Peyrin |
| Fondation du Crédit Agricole sud Rhône-Alpes | 1 | | | | Julien Polat |
| Observatoire des politiques culturelles | 1 | | | | Patrick Curtaud |
| Economie | | | | | |
| Comité de gestion de la bourse du travail | 2 | | | | Pierre Gimel |

| | | | | | | |
|---|---|---|---|--|-----------------------|--------------|
| | | | | | Agnès Menuel | |
| Comité de suivi du plan de l'économie sociale et solidaire de l'agglomération grenobloise | 1 | | | | Sandrine Martin-Grand | |
| Tourisme | | | | | | |
| Association nationale pour l'étude de la neige et des avalanches | 1 | | | | Chantal Carlioz | |
| Association départementale des logis de France de l'Isère | 1 | | | | Chantal Carlioz | |
| Action nationale des élus pour la Route Napoléon | | | 1 | | Fabien Mulyk | |
| Fédération départementale des offices de tourisme et des syndicats d'initiative | | | 1 | | Chantal Carlioz | |
| Relais des gîtes de France et du tourisme vert de l'Isère | 1 | | | | Chantal Carlioz | |
| Agriculture | | | | | | |
| Fédération des alpages de l'Isère | | | 1 | | Robert Duranton | |
| Groupement de défense sanitaire du cheptel de l'Isère | 2 | | | | Robert Duranton | |
| | | | | | Fabien Mulyk | |
| Restauration Collective et Terroirs en Rhône Pluriel- ReColTer | | | 1 | | Robert Duranton | |
| Aménagement du territoire | | | | | | |
| Comité de pilotage Géo-Rhône-Alpes | | | 1 | | Christian Rival | |
| Commission d'urbanisme commercial de l'E P du SCOT de la Région urbaine de Grenoble | 1 | 1 | | | Christian Coigné | Annick Merle |
| Syndicat mixte du SCOT des Rives du Rhône | | | 1 | | Elisabeth Célard | |
| Syndicat mixte du SCOT du Nord-Isère | | | 1 | | Aurélie Vernay | |
| Eau | | | | | | |
| Comité de rivières des bassins de Paladru, Fure, Morge et Olon | | | 1 | | André Gillet | |
| Comité de rivière Romanche | | | 1 | | Fabien Mulyk | |
| Comité de rivière du Grésivaudan | | | 1 | | Christophe Engrand | |
| Comité de rivière du Sud Grésivaudan | | | 1 | | Bernard Pérazio | |
| Comité de rivière chargé de l'élaboration du 2ème contrat de rivière "Vercors eau pure" | | | 1 | | Fabien Mulyk | |
| Comité de rivière Guiers et affluents | | | 1 | | Céline Burlet | |
| Education | | | | | | |

| | | | | | | |
|--|---|---|---|--|------------------------|-----------------------|
| Association médico-psychopédagogique de l'Académie de Grenoble | | | 1 | | <i>Evelyne Michaud</i> | |
| Education- enseignement supérieur | | | | | | |
| Ecole supérieure de commerce de Grenoble (GEM) | 1 | 1 | | | Julien Polat | Sandrine Martin-Grand |
| Institut polytechnique de Grenoble - ENSE 3 | 1 | 1 | | | Jean-Claude Peyrin | Sandrine Martin-Grand |
| Institut polytechnique de Grenoble - Phelma | 1 | 1 | | | Jean-Claude Peyrin | Sandrine Martin-Grand |
| Grenoble INP - Génie industriel - Ecole nationale supérieure de génie industriel - Conseil de l'école | 1 | 1 | | | Anne Gérin | Pierre Gimel |
| Université Pierre Mendès France - Grenoble 2 - Institut universitaire de technologie 2 | 1 | 1 | | | Pierre Gimel | Anne Gérin |
| Université Pierre Mendès France - Grenoble 2 - Unité de Formation et de Recherche (UFR) Faculté d'économie de Grenoble | 1 | 1 | | | Pierre Gimel | Anne Gérin |
| Université Pierre Mendès France - Grenoble 2 - Unité de Formation et de Recherche (UFR) des sciences humaines | 1 | | | | Pierre Gimel | |
| Université Pierre Mendès France - Grenoble 2 - Unité de Formation et de Recherche (UFR) des sciences de l'homme et de la société | 1 | 1 | | | Pierre Gimel | Anne Gérin |
| Université Stendhal - Grenoble 3 | 1 | 1 | | | Anne Gérin | Pierre Gimel |
| Université Stendhal - Grenoble 3 - conseil d'orientation stratégique | 1 | 1 | | | Anne Gérin | Pierre Gimel |
| Education - enseignement agricole | | | | | | |
| Association pour la formation des ruraux aux activités du tourisme | 1 | | | | Chantal Carlioz | |
| Sports et loisirs | | | | | | |
| Comité de gestion de la maison départementale des sports | 4 | | | | Martine Kohly | |
| | | | | | Céline Burlet | |
| | | | | | Aurélie Vernay | |
| | | | | | Catherine Simon | |
| Comité départemental Olympique et sportif | 1 | | | | Martine Kohly | |
| Coupe Icare.org | 1 | | | | Martine Kohly | |
| Les maisons des jeunes et de la culture en Rhône-Alpes - fédération régionale | 1 | 1 | | | Patrick Curtaud | Anne Gérin |
| Nordic Isère | 1 | | | | Martine Kohly | |
| Union nationale du sport scolaire - conseil départemental | | | 1 | | <i>Martine Kohly</i> | |
| Environnement | | | | | | |
| Conservatoire d'espaces naturels Rhône-Alpes | 1 | | | | Fabien Mulyk | |

| | | | | | | |
|--|---|---|---|--|---------------------------|--------------------|
| Agence pour la valorisation des espaces naturels isérois remarquables (avenir) - Conservatoire des espaces naturels de l'Isère | 1 | | | | Fabien Mulyk | |
| Commission consultative du lac de Monteynard - Avignonet | | | 1 | | <i>Frédérique Puissat</i> | |
| Commission consultative en matière de réglementation de la pêche dans les 10 lacs de montagne | | | 1 | | <i>Fabien Mulyk</i> | |
| Commission consultative d'élaboration et de suivi du plan de prévention et de gestion des déchets non dangereux du Département du Rhône et de la Métropole de Lyon | 1 | | | | Robert Duranton | |
| Commission consultative chargé du plan régional d'élimination des déchets dangereux Rhône Alpes (COPREDD-RA) | 1 | 1 | | | Robert Duranton | Christian Coigné |
| Comité consultatif de la réserve naturelle régionale du Drac aval | | | 1 | | <i>Christian Coigné</i> | |
| Comité de Pilotage et Comité de Suivi du Pôle d'information naturaliste "Flore-Habitats" dénommé " Pôle " | 1 | 1 | | | Fabien Mulyk | Christian Coigné |
| Pôle Alpin d'études et de recherche pour la prévention des risques naturels (PARN) | | | 1 | | <i>Fabien Mulyk</i> | |
| GIP - Atelier technique des espaces naturels (GIP ATEN) | 1 | 1 | | | Robert Duranton | Fabien Mulyk |
| Routes | | | | | | |
| Association des Départements et Régions cyclables | 1 | 1 | | | Jean-Claude Peyrin | Bernard Pérazio |
| Transports | | | | | | |
| Association Comité pour la Liaison européenne transalpine Lyon-Turin | 1 | 1 | | | Jean-Claude Peyrin | Anne Gérin |
| Comité de pilotage du pôle d'échange multimodal de la gare de Grenoble | 1 | 1 | | | Jean-Claude Peyrin | Christian Coigné |
| Groupement des autorités responsables de transport | 1 | 1 | | | Jean-Claude Peyrin | Christian Coigné |
| Urbanisme et logement | | | | | | |
| Comité de pilotage du logiciel de gestion du logement social etoil.org | 1 | | | | Sandrine Martin-Grand | |
| Comité local de l'habitat de l'Agglomération Grenobloise | 1 | 1 | | | Christian Coigné | Jean-Claude Peyrin |
| Comité local de l'habitat de l'Agglomération Roussillonnaise | 1 | 1 | | | Robert Duranton | Sylvie Dézarnaud |
| Comité local de l'habitat de la communauté de communes de Bièvre-Est | 1 | 1 | | | Robert Duranton | Sylvie Dézarnaud |
| Comité local de l'habitat de la communauté de communes de la Bourne à l'Isère | 1 | 1 | | | Bernard Pérazio | Laura Bonnefoy |
| Comité local de l'habitat de la communauté de communes du Haut Grésivaudan | 1 | 1 | | | Christophe Engrand | Martine Kohly |
| Comité local de l'habitat de la communauté de communes du massif du Vercors | 1 | 1 | | | Chantal Carlioz | Christian Coigné |

| | | | | | | |
|---|---|---|--|--|--------------------|-----------------------|
| Comité local de l'habitat de la communauté de communes du Territoire de Beaurepaire | 1 | 1 | | | Robert Duranton | Sylvie Dézarnaud |
| Comité local de l'habitat de la communauté de communes du Pays de Saint-Marcellin | 1 | 1 | | | Laura Bonnefoy | Bernard Pérazio |
| Comité local de l'habitat de la communauté de communes du Pays des Couleurs | 1 | 1 | | | Christian Rival | Annie Pourtier |
| Comité local de l'habitat de la communauté d'agglomération du Pays Voironnais | 1 | 1 | | | Anne Gérin | Julien Polat |
| Comité local de l'habitat de la communauté de communes du Sud-Grenoblois | 1 | 1 | | | Pierre Gimel | Sandrine Martin-Grand |
| Comité local de l'habitat de la communauté de communes de la Région Saint-Jeannaise | 1 | 1 | | | Claire Debost | Damien Michallet |
| Comité local de l'habitat de la communauté de communes du Moyen Grésivaudan | 1 | 1 | | | Aurélie Vernay | Damien Michallet |
| Comité local de l'habitat des Vallons du Guiers | 1 | 1 | | | André Gillet | Céline Burlet |
| Comité local de l'habitat du Pays Viennois | 1 | 1 | | | Elisabeth Célard | Patrick Curtaud |
| Comité local de l'habitat de la communauté de communes de la Matheysine | 1 | 1 | | | Fabien Mulyk | Frédérique Puissat |
| Comité local de l'habitat du syndicat d'aménagement du Trièves | 1 | 1 | | | Frédérique Puissat | Fabien Mulyk |
| Observatoire foncier départemental | 1 | 1 | | | Christian Coigné | Sandrine Martin-Grand |

- **Modifications des désignations Air Rhône-Alpes et SEM VFD :**

| Environnement | | | | | | |
|--|---|---|--|--|-----------------------|--------------------|
| Air Rhône-Alpes-Conseil d'administration | 1 | | | | Fabien Mulyk | |
| Air Rhône-Alpes-Comité Nord-Isère | 1 | 1 | | | Robert Duranton | Raymond Feysaguet |
| Air Rhône-Alpes- Comité Sud-Isère | 1 | 1 | | | Fabien Mulyk | Frédérique Puissat |
| Transports | | | | | | |
| SEM VFD | 4 | | | | Pierre Gimel | |
| | | | | | Céline Burlet | |
| | | | | | Sandrine Martin-Grand | |
| | | | | | Martine Kohly | |

**

Désignation du représentant du Président du Conseil départemental de l'Isère à l'association Domicile Inter-Génération Isérois - D.I.G.I.

Arrêté n° 2015-5947 du 27 octobre 2015

Dépôt en Préfecture le :29 octobre 2015

LE PRESIDENT DU CONSEIL DEPARTEMENTAL

Vu la Loi n°82-213 du 2 mars 1982 modifiée relative aux droits et libertés des communes, des départements et des régions,

Vu le code général des collectivités territoriales, notamment les articles L 3221-1 et L 3221-7,

Vu l'élection du Président du Conseil départemental, lors de la séance de l'assemblée départementale du 2 avril 2015,

Arrête :

Article 1 :

Le Président du Conseil départemental de l'Isère est représenté à l'association Domicile Inter-Génération Isérois – D.I.G.I. par Monsieur Christian Coigné.

Article 2 :

Le Directeur général des services du Département est chargé de l'exécution du présent arrêté, qui sera publié au recueil des actes administratifs du Département de l'Isère.

Délégation de signature temporaire à Monsieur Christian Coigné, Vice-président chargé de l'ingénierie urbaine, du foncier et du logement

Arrêté n°2015-8051 du 3 novembre 2015

Dépôt en Préfecture le 4 novembre 2015 LE PRESIDENT DU CONSEIL DEPARTEMENTAL

Vu le code général des collectivités territoriales, notamment les articles L.3221-1, L.3221-3 et L.3221-7,

Vu l'élection du Président du Conseil départemental, lors de la séance de l'assemblée départementale du 2 avril 2015,

Vu la délibération n°2015 C10 C11 du 23 octobre 2015 de la commission permanente du Conseil départemental de l'Isère relative à la convention de collaboration avec la Fédération des promoteurs immobiliers des Alpes et la Direction départementale des territoires de l'Isère

Arrête :

Article 1 :

Délégation est donnée à Monsieur Christian Coigné, Vice-président chargé de l'ingénierie urbaine, du foncier et du logement l'effet de signer la convention de collaboration avec la Fédération des promoteurs immobiliers des Alpes et la Direction départementale des territoires de l'Isère.

Article 2 :

Le Directeur général des services du Département est chargé de l'exécution du présent arrêté, qui sera publié au recueil des actes administratifs du Département de l'Isère.

Délégation de signature temporaire à Monsieur Christian Coigné, Vice-président chargé de l'ingénierie urbaine, du foncier et du logement

Arrêté n° 2015-8052 du 3 novembre 2015

Dépôt en Préfecture le 4 novembre 2015 LE PRESIDENT DU CONSEIL DEPARTEMENTAL

Vu le code général des collectivités territoriales, notamment les articles L.3221-1, L.3221-3 et L.3221-7,

Vu l'élection du Président du Conseil départemental, lors de la séance de l'assemblée départementale du 2 avril 2015,

Vu la délibération n°2015 DM2 C11 du 23 octobre 2015 de la séance de l'assemblée du Conseil départemental l'Isère relative à la convention départementale de rénovation du parc social existant

Arrête :

Article 1 :

Délégation est donnée à Monsieur Christian Coigné, Vice-président chargé de l'ingénierie urbaine, du foncier et du logement l'effet de signer la convention départementale de rénovation du parc social existant.

Article 2 :

Le Directeur général des services du Département est chargé de l'exécution du présent arrêté, qui sera publié au recueil des actes administratifs du Département de l'Isère.

**

Comité technique portant sur la désignation des représentants de la collectivité territoriale

Arrêté n° 2015-8808 du 9 novembre 2015

Dépôt en Préfecture le : 12 novembre 2013

LE PRESIDENT DU CONSEIL DEPARTEMENTAL

Vu la loi n° 83-634 du 13 juillet 1983 modifiée portant droits et obligations des fonctionnaires,

Vu la loi n° 84-53 du 26 janvier 1984 modifiée portant dispositions statutaires relatives à la fonction publique territoriale,

Vu le décret n° 85-565 du 30 mai 1985 modifié relatif aux comités techniques paritaires des collectivités territoriales,

Vu l'élection du Président du Conseil départemental, lors de la séance de l'assemblée départementale du 2 avril 2015,

Arrête :

Article 1 :

Le présent arrêté annule et remplace l'arrêté n° 2015-5679 portant désignation des représentants de l'assemblée départementale et de la collectivité au comité technique.

Article 2 :

Les représentants de la collectivité territoriale au comité technique sont désignés ainsi qu'il suit :

En tant que membres titulaires :

- Monsieur Pierre Gimel, représentant du Président,
- Madame Anne Gérin,
- Monsieur André Gillet,

- Madame Frédérique Puissat,
- Madame Agnès Menuel,
- Madame Amandine Germain,
- Madame Sylvette Rochas.

En tant que membres suppléants :

- Monsieur Vincent Roberti,
- Madame Bernadette Luppi,
- Monsieur Erik Malibeaux,
- Monsieur Alexis Baron,
- Madame Séverine Gruffaz,
- Madame Pascale Callec,
- Monsieur Dominique Thivolle.

Article 3 :

Le Directeur général des services est chargé de l'exécution du présent arrêté qui sera publié au recueil des actes administratifs du Département de l'Isère.

**

DIRECTION DU VERCORS

SERVICE AMENAGEMENT

Réglementation de la circulation sur la R.D106 entre les P.R. 15+500 et 15+800 sur le territoire de la commune de St Nizier du Moucherotte hors agglomération.

Arrêté n° 2015-6979 du 04 septembre 2015

LE PRESIDENT DU DEPARTEMENT DE L'ISERE

Vu le code de la route, et notamment les articles L 411-1, R. 411-5, R.411-8 et R.411-21-1 ;

Vu le code de la voirie routière ;

Vu le code général des collectivités territoriales, et notamment l'article L.3221-4 ;

Vu la loi n° 82-213 du 2 mars 1982 relative aux droits et libertés des Communes, des Départements et des Régions, modifiée et complétée par la loi n° 82-623 du 22 juillet 1982, la loi n° 83-8 du 7 janvier 1983 et la loi n° 2004-809 du 13 août 2004 sur les libertés et responsabilités locales ;

Vu l'arrêté du 24 novembre 1967 modifié relatif à la signalisation des routes et autoroutes ;

Vu l'arrêté 2015-256 du 4 février 2015 portant règlement de voirie départemental ;

Vu l'arrêté départemental n° 2015-2258 du 2 avril 2015 portant délégation de signature ;

Vu la demande de l'entreprise Hydrokarst i en date du 07 septembre 2015,

Considérant que afin d'assurer la sécurité des usagers et des personnels travaillant sur le chantier pendant les travaux de purge de falaise réalisés, par l'entreprise Hydrokarst pour le compte de la maison du territoire Vercors, Maître d'ouvrage, il y a lieu de réglementer la circulation sur la RD 106 selon les dispositions indiquées dans les articles suivants.

Sur proposition du Directeur général des services,

Arrête :

article 1. :

La circulation sera temporairement règlementée sur la R.D. 106 entre les P.R 15+500 et 15+800, dans les conditions définies ci-après.

Cette réglementation sera applicable du 07/09/2015 au 24/09/2015

Alternat de circulation avec feux tricolore

Le chantier pourra être « fixe » ou « mobile » selon son mode de réalisation conformément aux articles 130.B.1 et 131 de la 8^{ème} partie de l'Instruction Interministérielle sur la Signalisation Routière.

L'entreprise devra respecter les principes suivants :

- Dès lors que l'empiètement du chantier induit une largeur de chaussée inférieure à 6 mètres, la circulation s'effectuera par voie unique à sens alterné. En phase d'activité du chantier, l'alternat pourra être réglé au choix de l'entreprise soit manuellement par piquets K10 (uniquement de jour), soit par feux type KR11(j ou v) ou soit par panneaux B15 / C18.
- Le choix du type d'alternat devra être adapté en permanence à la configuration des lieux, et au trafic. De manière générale, tout alternat de circulation devra être mis en œuvre selon les principes définis dans le guide technique du SETRA volume 4 (édition 2000) relatif aux alternats. Dès que possible, l'empiètement du chantier devra être ramené à sa largeur minimum afin de rétablir la possibilité de croisement de 2 véhicules poids lourds par suppression de l'alternat. Notamment chaque soir, chaque fin de semaine et de manière générale, en période hors activité du chantier. La vitesse sera limitée à 50 km/h dès lors qu'un alternat de circulation sera en place.
- La vitesse sera limitée à 50 km/h dès lors que le chantier empiètera sur la chaussée sans pour autant nécessiter la mise en place d'un alternat de circulation.
- Le dépassement sera interdit dans les deux sens de circulation dès lors que le chantier empiètera sur la chaussée avec ou sans mise en place d'un alternat de circulation.
- Le stationnement sera interdit dans les deux sens de circulation

article 2. :

La signalisation temporaire sera mise en œuvre conformément à la 8^{ème} partie de l'Instruction Interministérielle sur la Signalisation Routière traduit par :

- le volume 1 du manuel du chef de chantier relatif aux routes bidirectionnelles (édition de 2000)
- le volume 2 du manuel du chef de chantier relatif aux routes à chaussées séparées (édition de 2002)
- le volume 4 du guide technique du SETRA relatif aux alternats (édition 2000)

dont les fiches, présentant les schémas à mettre en œuvre, sont annexées au présent arrêté.

La signalisation temporaire du chantier est à la charge financière et sous la responsabilité du Maître d'Ouvrage pendant toute la durée du chantier.

Elle sera fournie, mise en place, remplacée et déposée par l'entreprise désignée par le Maître d'Ouvrage.

La surveillance et la maintenance de cette signalisation seront assurées par l'entreprise désignée par le Maître d'Ouvrage. A cet effet, le numéro de téléphone d'astreinte joignable 24h/24 de l'entreprise est le 06/84/83/16/40

La signalisation temporaire du chantier est sous contrôle de l'autorité détentrice du pouvoir de police de la circulation, à savoir la direction territoriale du Vercors

article 3. :

Le présent arrêté sera publié au recueil des actes administratifs du Département de l'Isère .

Les dispositions du présent arrêté prendront effet à compter de la date de publication précitée et de celle de la mise en place effective de la signalisation prévue à l'article précédent.

article 4. :

Le Directeur général des services du département de l'Isère,

Le Commandant du groupement de Gendarmerie de l'Isère selon leurs compétences territoriales respectives,

Le Responsable de l'entreprise réalisant des travaux,

Sont chargés, chacun en ce qui le concerne, de l'application du présent arrêté dont copie sera transmise par messagerie électronique, télécopie ou courrier aux services destinataires suivants:

- La(Les) Commune(s) de St Nizier du Moucherotte Les services du Département de l'Isère :
 - Poste de Commandement Itinisé (PCI) ;
 - Direction(s) territoriale(s) du CD38 concernée(s) de Vercors.

Conformément aux dispositions de la loi 78-17 du 06/01/1978 relative à l'informatique, aux fichiers et aux libertés, le bénéficiaire est informé qu'il dispose d'un droit d'accès et de rectification qu'il peut exercer, pour les informations le concernant, auprès du département de l'Isère.

La présente décision pourra faire l'objet d'un recours devant le Tribunal Administratif compétent dans les 2 mois à compter de sa notification. **

Dépôt légal : novembre 2015

Hôtel du Département de l'Isère - BP 1096 - 38022 Grenoble cedex1 - Tél : 04.76.00.38.38
Directeur de la publication : Vincent Roberti
Rédaction et abonnement : service prospective et documentation