

# BULLETIN OFFICIEL

du  
Département  
de  
l'Isère

2014  
**Janvier**  
N° 285





# BULLETIN OFFICIEL DU DÉPARTEMENT DE L'ISÈRE

## SOMMAIRE

### DIRECTION DE L'AMENAGEMENT DES TERRITOIRES

#### Service habitat et gestion de l'espace

Politique : Urbanisme et foncier

Programme : Aménagement foncier

Opération : Actions foncières

Règlementation des boisements : validation des projets de règlement

Extrait des décisions de la commission permanente du 24 janvier 2014 dossier n° 2014 C01 G 12 09..... 7

#### Service développement durable

Politique : Energie

Programme(s) : Energie

Plan climat énergie départemental : approbation du premier programme d'actions 2013 – 2017

Extrait des délibérations du 12 décembre 2013, dossier n° 2013 BP G 19 06

238

### DIRECTION DES MOBILITES

#### Service action territoriale

Limitation de tonnage du Pont de Lagnieu sur la RD 1075 entre les P.R : Isère PR 0+000 et 0+0200 Ain PR 38+986 et 39+000 sur le territoire des communes de Vertrieu (Isère) et Saint-Sorlin (Ain)

Arrêté n° 2013-10712 du 3 janvier 2014 .....244

Modification du régime de priorité, à l'intersection des R.D. 131 au PR 12+440 et V.C. chemin de Louze RD 131 au PR 12+720 et VC chemin du Lac sur le territoire de la commune de Ville-sous-Anjou hors agglomération

Arrêté n° 2013-11498 du 03 janvier 2014 .....245

Ouverture d'une enquête publique préalable au déclassement d'une emprise du domaine public départemental dans le domaine privé départemental RD n° 1075 sur le territoire de la commune de Saint-Egrève

Arrêté n° 2014-421 du 16 janvier 2014

246

### DIRECTION DE L'INSERTION ET DE LA FAMILLE

#### Service action sociale et insertion

Habilitation et recrutement de psychologues dans le cadre de l'insertion

Arrêté n° 2013 - 11032 ..... 248

Arrêté n° 2013 - 11033 ..... 249

Arrêté n° 2013 - 11035 ..... 250

Arrêté n° 2013 - 11036 ..... 252

Arrêté n° 2013 - 11037 ..... 253

Arrêté n° 2013 - 11038 ..... 254

Arrêté n° 2013 - 11039 ..... 256

Arrêté n° 2013 - 11040 ..... 257

Arrêté n° 2013 - 11041 ..... 259

Arrêté n° 2013 - 11042 ..... 260

Arrêté n° 2013 - 11043 ..... 261

Arrêté n° 2013 - 11034 ..... 263

Arrêté n° 2013 – 11044 .....	264
Politique : cohésion sociale	
Programme : développement social	
Opération : hébergement et accompagnement	
Convention à intervenir avec La Relève pour l'accompagnement et l'hébergement de ménages en situation administrative complexe	
Extrait des décisions de la commission permanente du 24 janvier 2014, dossier n° 2014 C01 A 02 23 .....	266
Politique : cohésion sociale	
Programme : revenu de solidarité active	
Opération : revenu de solidarité active	
Allocation revenu de solidarité active : convention de gestion avec la Mutualité Sociale Agricole	
Extrait des décisions de la commission permanente du 24 janvier 2014, dossier n° 2014 C01 A 02 26... ..	269
Politique : cohésion sociale	
Programme : développement social	
Opération : hébergement et accompagnement	
Gestion du dispositif hôtelier - Convention à intervenir avec l'association La Relève	
Extrait des décisions de la commission permanente du 24 janvier 2014, dossier n° 2014 C01 A 02 22... ..	273
Politique : Cohésion sociale	
Programme : Développement social	
Opération : Insertion des jeunes	
Objet : Règlement intérieur du dispositif d'accompagnement jeunes adultes (A.J.A.) de l'Isère	
Extrait des décisions de la commission permanente du 24 janvier 2014, dossier n° 2014 C01 A 02 85... ..	276

## **DIRECTION DE LA SANTE ET DE L'AUTONOMIE**

### **Service des établissements et services pour personnes âgées**

Tarifs hébergement et dépendance de l'EHPAD « les Cascades » à Saint-Vincent de Mercuze	
Arrêté n° 2013-11980 du 24 décembre 2013.....	288
Tarifs hébergement et dépendance de l'EHPAD « Jeanne de Chantal » à Crémieu	
Arrêté n° 2014-97 du 3 janvier 2014 .....	289
Tarifs hébergement du centre d'hébergement temporaire pour personnes âgées de Roybon (Les Quatre Saisons)	
Arrêté n° 2014-98 du 3 janvier 2014 .....	290
Tarifs hébergement du foyer logement pour personnes âgées « Pierre Blanche » à Voiron	
Arrêté n° 2014-161 du 6 janvier 2014 .....	291
Tarifs hébergement et dépendance de l'EHPAD « l'Arche » à Charvieu-Chavagneux	
Arrêté n° 2014-182 du 6 janvier 2014 .....	293
Tarifs hébergement et dépendance de l'EHPAD « l'Arc-en-Ciel » à Tullins	
Arrêté n° 2014-264 du 7 janvier 2014 .....	294
Tarifs dépendance de l'EHPAD « Les portes du Vercors » à Sassenage	
Arrêté n° 2014-267 du 7 janvier 2014 .....	295
Tarifs dépendance de l'EHPAD « Ma Maison » à La Tronche	
Arrêté n° 2014-272 du 7 janvier 2014 .....	297
Tarifs hébergement et dépendance de l'EHPAD « Le Thomassin » du centre hospitalier Yves Touraine de Pont de Beauvoisin	
Arrêté n° 2014-291 du 8 janvier 2014 .....	298
Tarifs hébergement et dépendance de l'accueil de jour de l'EHPAD « les Vergers » à Noyarey	
Arrêté n° 2014-314 du 9 janvier 2014 .....	299
Tarifs hébergement et dépendance de l'EHPAD « les Vergers » à Noyarey	
Arrêté n° 2014-315 du 9 janvier 2014 .....	301
Tarifs hébergement du foyer logement pour personnes âgées « La Cerisaie » à Fontaine	
Arrêté n° 2014-317 du 9 janvier 2014 .....	302
Tarifs hébergement et dépendance de l'EHPAD « Bon Rencontre » à Notre Dame de l'Osier	

Arrêté n° 2014-346 du 10 janvier 2014 .....	303
Tarifs hébergement du foyer logement pour personnes âgées « Maurice Thorez » à Echirrolles Arrêté n° 2014-377 du 13 janvier 2014 .....	305
Tarifs hébergement et dépendance de l'EHPAD du Grand-Lemps Arrêté n° 2014-399 du 14 janvier 2014 .....	306
Tarifs hébergement et dépendance du budget annexe E.H.P.A.D Long Séjour du Centre Hospitalier de Rives Arrêté n° 2014-400 du 14 janvier 2014 .....	307
Tarifs hébergement et dépendance du budget annexe E.H.P.A.D Marie-Louise Rigny du Centre Hospitalier de Rives308 Arrêté n° 2014-401 du 14 janvier 2014 .....	308
Tarifs hébergement et dépendance de l'EHPAD « le Perron » à Saint-Sauveur Arrêté n° 2014-435 du 16 janvier 2014 .....	309
<b>Service ressources "santé autonomie"</b>	
Politique : Personnes handicapées	
Programme(s) : Accueil familial PH - Hébergement PH – Soutien à domicile PH - Subventions de fonctionnement	
BP 2014 : secteur "personnes handicapées"	
Extrait des délibérations du 12 décembre 2013 - dossier n° 2013 BP A 06 .....	311
<b>Service des établissements et services pour personnes handicapées314</b>	
Politique : Personnes handicapées	
Programme : Hébergement personnes handicapées	
Opération : Etablissements personnes handicapées	
Objet : Conventions à intervenir entre le Département de l'Isère et l'association pour adultes et jeunes handicapés (APAJH)	
Extrait des décisions de la commission permanente du 24 janvier 2014, dossier n° 2014 C01 A 06 32 ...	314
<b>Service ressources "santé autonomie"</b>	
Politique : Santé publique	
Programme(s) : Augmentation de la couverture vaccinale - Autres actions de prévention - Lutte contre le cancer - Prévention des maladies respiratoires - Prévention des infections sexuellement transmissibles - Subventions de fonctionnement	
BP 2014 : secteur "Actions de santé"	
Extrait des délibérations du 12 décembre 2013 - dossier n° 2013 BP A 04 03 .....	318
<b>Service des établissements et services pour personnes âgées</b>	
Politique : Personnes âgées	
Programme : Hébergement personnes âgées	
Opération : Etablissements personnes âgées	
Renouvellement de la convention tripartite de l'EHPAD «Les Jardins Médicis» à Diémoz	
Extrait des décisions de la commission permanente du 24 janvier 2014, dossier n° 2014 C01 A 05 27 ...	320
<b>Service des établissements et services pour personnes âgées</b>	
Politique : Personnes âgées	
Programme : Hébergement personnes âgées	
Opération : Etablissements personnes âgées	
Objet : Renouvellement de la convention tripartite de l'EHPAD "Les Corallies" à Chozeau	
Extrait des décisions de la commission permanente du 24 janvier 2014, dossier n° 2014 C01 A 05 28	332
<b>Service des établissements et services pour personnes handicapées</b>	
Politique : Personnes handicapées	
Programme : Soutien à domicile personnes handicapées	
Opération : Prestation de compensation du handicap	
Objet : Avenant n° 2 à la convention de tarification du service d'aide et d'accompagnement à domicile de l'APF	
Extrait des décisions de la commission permanente du 24 janvier 2014, dossier n° 2014 C01 A 06 33	346

## **DIRECTION FINANCES ET JURIDIQUE**

Politique : Finances

Budget primitif pour 2014

Extrait des délibérations du 12 décembre 2013 - dossier n° 2013 BP B 34 09 ..... 349

Politique : Finances

Budget primitif pour 2014 : Provisions (constitution, reprise)

Extrait des délibérations du 12 décembre 2013 dossier n° 2013 BP B 34 09 ..... 352

Politique : Administration générale

BP 2014 - Administration générale

Extrait des délibérations du 12 décembre 2013 - dossier n° 2013 BP B 32 06 ..... 354

## **DIRECTION DES RESSOURCES HUMAINES**

### **Service du personnel**

Organisation des services du Département

Arrêté n° 2013-11879 du 30 décembre 2013..... 357

Attributions de la direction territoriale de l'Oisans

Arrêté n° 2013-11889 du 30 décembre 2013..... 362

Délégation de signature pour la direction territoriale de Bièvre-Valloire

Arrêté n° 2014-423 du 21 janvier 2014 ..... 363

## **DIRECTION DE LA QUESTURE**

### **Service des assemblées**

Changement d'intitulé de la quatrième vice-présidence du Conseil général de l'Isère

Arrêté n° 2013-12101 du 2 janvier 2014 ..... 365

Politique : - Administration générale

Représentation du Conseil général de l'Isère dans les commissions administratives et les organismes extérieurs

Extrait des délibérations du 12 décembre 2013 dossier n° 2013 BP B 32 04 ..... 366

Politique : Administration générale

Programme(s) : 20005P037 assemblée départementale et reprographie - 2005P044 subventions aides à la vie associative - 2008P047 subventions fonctionnement - 2005P040 protocole

BP 2014 - Fonctionnement de l'assemblée départementale

Extrait des délibérations du 12 décembre 2013 dossier n° 2013 BP B 32 05 ..... 367

Objet : Modification :

- de la composition de la commission coopération décentralisée, culture, patrimoine et de la commission développement durable, environnement, habitat, urbanisme,

- des désignations d'élus dans les commissions administratives.

Extrait des décisions de la commission permanente du 24 janvier 2014, dossier n° 2014 C01 B 32 68 372

# **DIRECTION DE L'AMENAGEMENT DES TERRITOIRES**

## **SERVICE HABITAT ET GESTION DE L'ESPACE**

**Politique : Urbanisme et foncier**

**Programme : Aménagement foncier**

**Opération : Actions foncières**

**Règlementation des boisements : validation des projets de règlement**

*Extrait des décisions de la commission permanente du dossier n°*

### **1 – Rapport du Président**

Contexte de la procédure :

La réglementation des boisements est une procédure d'aménagement foncier, régie par les articles L.126-1 et suivants du code rural et de la pêche maritime, compétence du Conseil général depuis la loi sur le développement des territoires ruraux du 23 février 2005. La délibération de cadrage adoptée par l'assemblée départementale le 21 octobre 2010 donne le cadre préalable à l'élaboration ou à la révision, par les communes, de leur réglementation en matière de boisement, en fonction des orientations stratégiques définies par le Conseil général.

Suite à la saisine du Président du Conseil général par les communes de Saint-Jean le Vieux, Le Moutaret, La Terrasse, Le Touvet, Revel, Mont-Saint-Martin et Saint-Martin d'Uriage pour l'instauration ou la révision d'une réglementation des boisements sur leur commune, plusieurs commissions communales (CCAF) ou intercommunales (CIAF) d'aménagement foncier ont été constituées :

Revel et Saint-Jean-le-Vieux (CIAF),  
La Terrasse et Le Touvet (CIAF),  
Le Moutaret (CCAF),  
Saint-Martin d'Uriage (CCAF),  
Mont-Saint-Martin (CCAF).

Au titre de l'article R.126-3 du code rural et de la pêche maritime, chacune de ces 5 commissions propose son projet comprenant des mesures de réglementation des boisements et de délimitation des périmètres correspondants (cf. annexes 1 à 5).

Après approbation de chacun de ces projets par la commission permanente, ils seront mis à enquête publique conformément à l'article R.126-4 du code rural et de la pêche maritime.

A l'issue de l'enquête publique, le Département sollicitera l'avis des conseils municipaux concernés, du ou des établissements publics de coopération intercommunale compétents, le cas échéant, en matière d'aménagement de l'espace, du centre national de la propriété forestière et de la Chambre départementale d'agriculture.

Dès que les projets de réglementation auront reçu des avis favorables, ils pourront être validés définitivement par une nouvelle délibération du Conseil général qui les rendra applicables. Ces réglementations des boisements devront alors être annexées aux POS ou PLU des communes concernées. Les projets de réglementations des boisements pour les 7 communes concernées sont exposés en annexe :

annexe 1 : projet de la commune de Mont-Saint-Martin,  
annexe 2 : projet des communes de La Terrasse et Le Touvet,  
annexe 3 : projet de la commune du Moutaret,  
annexe 4 : projet de la commune de Saint-Martin d'Uriage,  
annexe 5 : projet des communes de Revel et Saint-Jean le Vieux,  
annexe 6 : dispositions applicables à toutes les réglementations des boisements.

Ainsi, je vous propose de :

- valider les projets de réglementation et de périmètre pour les 7 communes concernées présentés en annexe,
- m'autoriser à :
- solliciter l'avis de l'autorité environnementale (Préfecture de l'Isère) sur ces projets et leur évaluation environnementale puis de constituer les dossiers d'enquête, conformément à l'article R.123-8 du code de l'environnement,
- prendre les arrêtés nécessaires pour l'ouverture et l'organisation des enquêtes publiques,
- solliciter les avis des conseils municipaux concernés, du ou des établissements publics de coopération intercommunale compétents, le cas échéant, en matière d'aménagement de l'espace, du centre national de la propriété forestière et de la Chambre départementale d'agriculture,
- signer tout document relatif à cette procédure.

## 2 – Décision

La commission permanente adopte le rapport du Président.

### Annexe 1

#### Commune de Mont-Saint-Martin

La CCAF de Mont-Saint-Martin s'est réunie le 11 décembre 2013 pour proposer des mesures réglementant les boisements et la délimitation des périmètres correspondants.

Dans le cadre de la réglementation des boisements, la CCAF propose :

- Un périmètre libre (en vert sur la carte) : il n'y a pas de prescription dans le périmètre libre au titre de la réglementation des boisements. Toute plantation doit respecter les distances de recul prévues par l'article 671 du Code civil.
- Un périmètre interdit (en rouge sur la carte) : tous semis, plantations et replantations après coupe rase d'essences forestières, sont interdits.
- Un périmètre réglementé (en jaune sur la carte) : dans ce périmètre, les semis, plantations ou replantations après coupe rase d'essences forestières pourront être autorisés avec l'obligation de respecter les distances de recul suivantes :
  - Par rapport aux fonds agricoles voisins non boisés : la distance minimale de recul à respecter, lorsque le fonds voisin est une parcelle agricole, devra être de 6 mètres pour les arbres fruitiers et de 12 mètres pour les essences forestières feuillues présentes localement en milieu naturel.
  - Par rapport à la voirie publique départementale ou communale : la distance minimale de recul à respecter, à partir de la limite des dépendances du domaine public, est de 4 mètres.
  - Par rapport aux habitations et zones de loisirs : en cas de nouveau boisement ou de reboisement, la distance minimale de recul à respecter, lorsque le fonds voisin est une habitation ou une zone de loisirs, est de 50 mètres à partir de l'habitation.
  - Par rapport aux berges d'un cours d'eau : la distance minimale de recul à respecter devra être de 4 mètres par rapport au sommet des berges du cours d'eau.

Dans ce périmètre réglementé et en cas de nouveau boisement, seules les essences forestières feuillues présentes localement en milieu naturel et les arbres fruitiers sont autorisés.

La liste des parcelles concernées par les 3 périmètres ainsi qu'une carte des périmètres sont présentées pages suivantes.



## Elaboration de la réglementation des boisements Mont Saint Martin

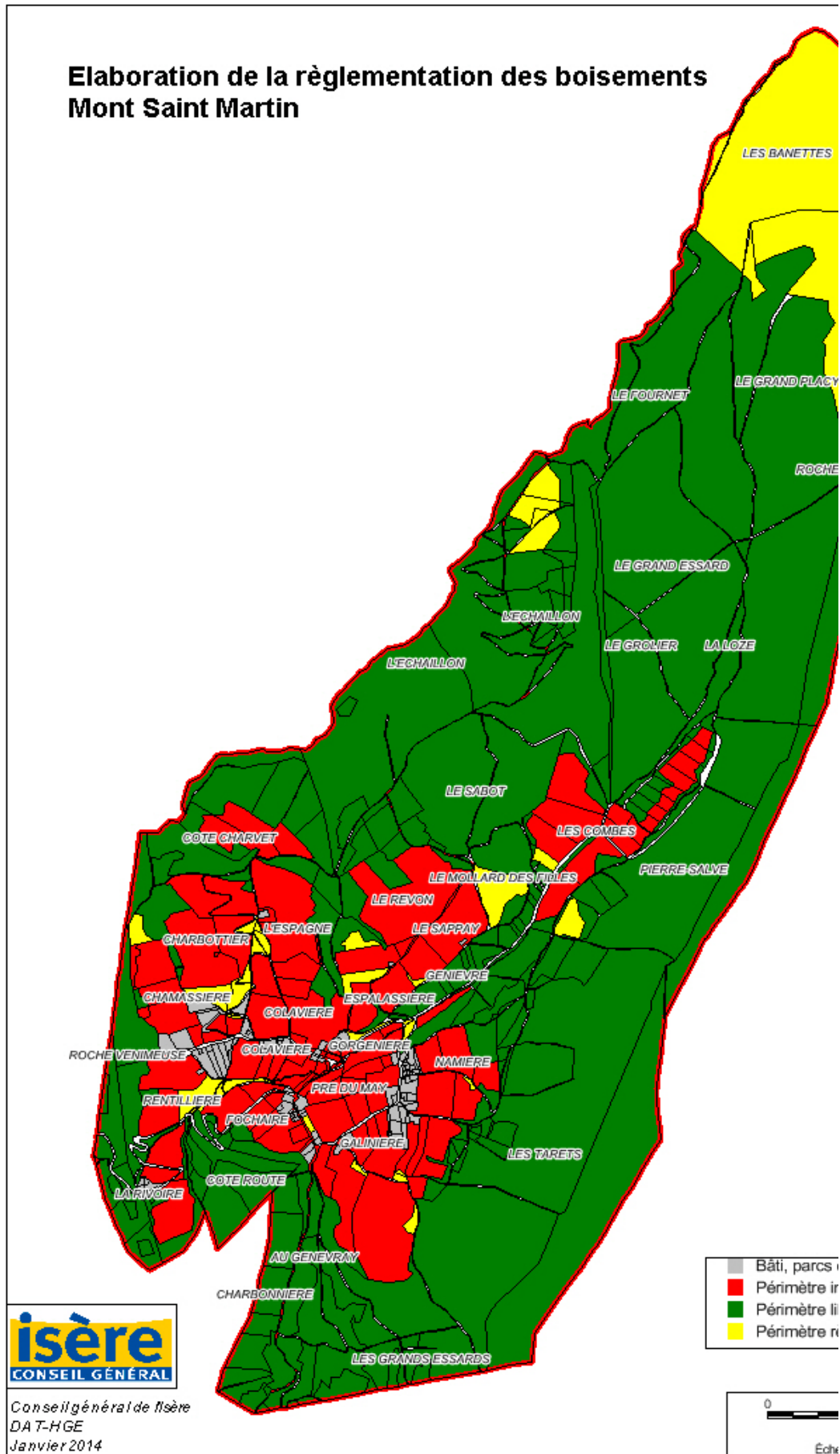

Conseil général de l'Isère  
DAT-HGE  
Janvier 2014

parcelle	Lieu dit	Périmètre affecté	parcelle	Lieu dit	Périmètre affecté
A0001	LES BANETTES	périmètre réglementé	A0063	LES COMBES	périmètre interdit
A0002	LES BANETTES	périmètre réglementé	A0064	LES COMBES	périmètre interdit
A0003	LES BANETTES	périmètre réglementé	A0065	LES COMBES	périmètre interdit
A0004	LE FOURNET	périmètre libre	A0066	LES COMBES	périmètre interdit
A0005	LE FOURNET	périmètre libre	A0067	LES COMBES	périmètre interdit
A0006	LE FOURNET	périmètre libre	A0068	LES COMBES	périmètre libre
A0007	LE FOURNET	périmètre libre	A0069	LES COMBES	périmètre libre
A0008	LE FOURNET	périmètre libre	A0070	LES COMBES	périmètre interdit
A0009	LE GRAND PLACY	périmètre libre	A0071	LES COMBES	périmètre libre
A0010	LE GRAND PLACY	périmètre libre	A0072	LES COMBES	périmètre interdit
A0011	LE GRAND PLACY	périmètre réglementé	A0073	LES COMBES	périmètre interdit
A0012	ROCHER DE CHALVE	périmètre réglementé	A0074	LES COMBES	périmètre libre
A0013	ROCHER DE CHALVE	périmètre libre	A0075	LES COMBES	périmètre libre
A0014	LA LOZE	périmètre libre	A0076	LES COMBES	périmètre interdit
A0015	LA LOZE	périmètre libre	A0077	LES COMBES	périmètre interdit
A0016	LE GRAND ESSARD	périmètre libre	A0078	LES COMBES	périmètre libre
A0017	LE GRAND ESSARD	périmètre libre	A0079	LES COMBES	périmètre libre
A0018	LE GROLIER	périmètre libre	A0080	LES COMBES	périmètre interdit
A0019	LE GROLIER	périmètre libre	A0081	LES COMBES	périmètre interdit
A0020	LE GROLIER	périmètre libre	A0082	LES COMBES	périmètre libre
A0021	LE GROLIER	périmètre libre	A0083	LES COMBES	périmètre libre
A0022	L'ECHAILLON	périmètre libre	A0084	LES COMBES	périmètre libre
A0023	L'ECHAILLON	périmètre libre	A0085	LES COMBES	périmètre libre
A0024	L'ECHAILLON	périmètre libre	A0086	LES COMBES	périmètre libre
A0025	L'ECHAILLON	périmètre libre	A0087	LES COMBES	périmètre libre
A0026	L'ECHAILLON	périmètre libre	A0088	LES COMBES	périmètre libre
A0027	L'ECHAILLON	périmètre libre	A0089	LES COMBES	périmètre libre
A0028	L'ECHAILLON	périmètre libre	A0090	LES COMBES	périmètre libre
A0029	L'ECHAILLON	périmètre libre	A0091	LES COMBES	périmètre libre
A0030	L'ECHAILLON	périmètre libre	A0092	LES COMBES	périmètre libre
A0031	L'ECHAILLON	périmètre libre	A0093	LES COMBES	périmètre interdit
A0032	L'ECHAILLON	périmètre libre	A0094	LES COMBES	périmètre interdit
A0033	L'ECHAILLON	périmètre libre	A0095	LES COMBES	périmètre interdit
A0034	L'ECHAILLON	périmètre libre	A0096	LES COMBES	périmètre libre
A0035	L'ECHAILLON	périmètre libre	A0097	LES COMBES	périmètre libre
A0036	L'ECHAILLON	périmètre réglementé	A0098	LES COMBES	périmètre réglementé
A0037	L'ECHAILLON	périmètre libre	A0099	LES COMBES	périmètre libre
A0038	L'ECHAILLON	périmètre libre	A0100	LES COMBES	périmètre libre
A0039	L'ECHAILLON	périmètre libre	A0101	LES COMBES	périmètre libre
A0040	L'ECHAILLON	périmètre réglementé	A0102	LES COMBES	périmètre libre
A0041	L'ECHAILLON	périmètre libre	A0103	LES COMBES	périmètre libre
A0042	L'ECHAILLON	périmètre libre	A0104	LES COMBES	périmètre libre
A0043	L'ECHAILLON	périmètre réglementé	A0105	LES COMBES	périmètre libre
A0044	PIERRE-SALVE	périmètre libre	A0106	LES COMBES	périmètre libre
A0045	PIERRE-SALVE	périmètre libre	A0107	LES COMBES	périmètre libre
A0046	PIERRE-SALVE	périmètre libre	A0108	LES COMBES	périmètre libre
A0047	PIERRE-SALVE	périmètre libre	A0109	LES COMBES	périmètre libre
A0048	PIERRE-SALVE	périmètre libre	A0110	LES COMBES	périmètre libre
A0049	PIERRE-SALVE	périmètre libre	A0111	GENIEVRE	périmètre libre
A0050	PIERRE-SALVE	périmètre libre	A0112	GENIEVRE	périmètre libre
A0051	PIERRE-SALVE	périmètre réglementé	A0113	GENIEVRE	périmètre libre
A0052	PIERRE-SALVE	périmètre libre	A0114	GENIEVRE	périmètre libre
A0053	LES COMBES	périmètre libre	A0115	GENIEVRE	périmètre libre
A0054	LES COMBES	périmètre interdit	A0116	GENIEVRE	périmètre libre

A0055	LES COMBES	périmètre libre	A0117	GENIEVRE	périmètre libre
A0056	LES COMBES	périmètre libre	A0118	GENIEVRE	périmètre libre
A0057	LES COMBES	périmètre interdit	A0119	GENIEVRE	périmètre libre
A0058	LES COMBES	périmètre libre	A0120	GENIEVRE	périmètre libre
A0059	LES COMBES	bâti, parcs et jardins	A0121	GENIEVRE	périmètre libre
A0060	LES COMBES	bâti, parcs et jardins	A0122	GENIEVRE	périmètre libre
A0061	LES COMBES	bâti, parcs et jardins	A0123	GENIEVRE	périmètre libre
A0062	LES COMBES	bâti, parcs et jardins	A0124	ESPALASSIERE	périmètre libre
A0125	ESPALASSIERE	périmètre interdit	A0189	NAMIERE	bâti, parcs et jardins
A0126	ESPALASSIERE	périmètre interdit	A0190	NAMIERE	bâti, parcs et jardins
A0127	ESPALASSIERE	périmètre réglementé	A0191	NAMIERE	bâti, parcs et jardins
A0128	LE SAPPAY	périmètre interdit	A0192	NAMIERE	bâti, parcs et jardins
A0129	LE SAPPAY	périmètre interdit	A0193	NAMIERE	bâti, parcs et jardins
A0130	LE SAPPAY	bâti, parcs et jardins	A0194	REVALIERE	bâti, parcs et jardins
A0131	LE MOLLARD DES FILLES	périmètre libre	A0195	REVALIERE	bâti, parcs et jardins
A0132	LE MOLLARD DES FILLES	périmètre réglementé	A0196	REVALIERE	bâti, parcs et jardins
A0133	LE SABOT	périmètre libre	A0197	REVALIERE	bâti, parcs et jardins
A0134	LE SABOT	périmètre libre	A0198	REVALIERE	bâti, parcs et jardins
A0135	LE SABOT	périmètre libre	A0199	REVALIERE	périmètre interdit
A0136	LE SABOT	périmètre libre	A0200	REVALIERE	périmètre interdit
A0137	LE SABOT	périmètre libre	A0201	REVALIERE	périmètre interdit
A0138	LE SABOT	périmètre libre	A0202	REVALIERE	périmètre libre
A0139	BOULAISE	périmètre réglementé	A0204	REVALIERE	périmètre libre
A0140	BOULAISE	périmètre interdit	A0205	REVALIERE	périmètre libre
A0141	BOULAISE	périmètre libre	A0206	REVALIERE	périmètre interdit
A0142	BOULAISE	périmètre libre	A0207	REVALIERE	périmètre réglementé
A0143	BOULAISE	périmètre libre	A0208	REVALIERE	périmètre réglementé
A0144	BOULAISE	périmètre libre	A0209	GALINIERE	périmètre interdit
A0145	BOULAISE	périmètre libre	A0211	GALINIERE	périmètre interdit
A0146	BOULAISE	périmètre libre	A0212	GALINIERE	périmètre interdit
A0147	BOULAISE	périmètre libre	A0213	GALINIERE	bâti, parcs et jardins
A0148	LES TARETS	périmètre libre	A0214	GALINIERE	périmètre interdit
A0149	LES TARETS	périmètre libre	A0215	LES GRANDES COTES	bâti, parcs et jardins
A0150	LES TARETS	périmètre libre	A0216	LES GRANDES COTES	périmètre interdit
A0151	LES TARETS	périmètre libre	A0217	LES GRANDES COTES	périmètre libre
A0152	LES TARETS	périmètre libre	A0218	LES GRANDES COTES	périmètre interdit
A0153	LES TARETS	périmètre libre	A0219	LES GRANDES COTES	périmètre réglementé
A0154	LES TARETS	périmètre libre	A0220	LES GRANDES COTES	périmètre interdit
A0155	LES TARETS	périmètre libre	A0221	LES GRANDES COTES	périmètre réglementé
A0156	LES TARETS	périmètre libre	A0222	LES GRANDES COTES	périmètre libre
A0157	LES TARETS	périmètre libre	A0223	LES GRANDES COTES	périmètre libre
A0158	LES TARETS	périmètre libre	A0224	LES GRANDS ESSARDS	périmètre libre
A0159	LES TARETS	périmètre libre	A0225	LES GRANDS ESSARDS	périmètre libre
A0160	LES TARETS	périmètre libre	A0226	LES GRANDS ESSARDS	périmètre libre
A0161	LES TARETS	périmètre libre	A0227	LES GRANDS ESSARDS	périmètre libre
A0163	NAMIERE	périmètre libre	A0228	LES GRANDS ESSARDS	périmètre libre
A0164	NAMIERE	périmètre libre	A0229	AU DERNIER	périmètre libre
A0165	NAMIERE	périmètre interdit	A0230	AU DERNIER	périmètre libre
A0166	NAMIERE	périmètre libre	A0231	AU DERNIER	périmètre libre
A0167	NAMIERE	périmètre libre	A0232	AU DERNIER	périmètre libre
A0168	NAMIERE	périmètre libre	A0233	AU DERNIER	périmètre libre
A0169	NAMIERE	périmètre libre	A0234	AU DERNIER	périmètre libre
A0170	NAMIERE	périmètre libre	A0235	AU DERNIER	périmètre libre
A0171	NAMIERE	périmètre interdit	A0236	AU DERNIER	périmètre libre
A0172	NAMIERE	périmètre réglementé	A0237	AU GENEVRAY	périmètre libre

A0173	NAMIERE	périmètre interdit	A0238	AU GENEVRAY	périmètre libre
A0174	NAMIERE	périmètre interdit	A0239	AU GENEVRAY	périmètre libre
A0175	NAMIERE	périmètre interdit	A0240	AU GENEVRAY	périmètre libre
A0177	NAMIERE	bâti, parcs et jardins	A0241	AU GENEVRAY	périmètre libre
A0178	NAMIERE	bâti, parcs et jardins	A0242	PRE DU MAY	bâti, parcs et jardins
A0179	NAMIERE	bâti, parcs et jardins	A0244	PRE DU MAY	bâti, parcs et jardins
A0180	NAMIERE	bâti, parcs et jardins	A0245	PRE DU MAY	bâti, parcs et jardins
A0181	NAMIERE	bâti, parcs et jardins	A0246	PRE DU MAY	bâti, parcs et jardins
A0182	NAMIERE	bâti, parcs et jardins	A0247	PRE DU MAY	périmètre interdit
A0183	NAMIERE	bâti, parcs et jardins	A0248	PRE DU MAY	périmètre interdit
A0184	NAMIERE	bâti, parcs et jardins	A0249	PRE DU MAY	périmètre interdit
A0185	NAMIERE	bâti, parcs et jardins	A0250	PRE DU MAY	bâti, parcs et jardins
A0186	NAMIERE	bâti, parcs et jardins	A0251	PRE DU MAY	bâti, parcs et jardins
A0187	NAMIERE	bâti, parcs et jardins	A0252	PRE DU MAY	périmètre interdit
A0188	NAMIERE	bâti, parcs et jardins	A0253	PRE DU MAY	bâti, parcs et jardins
A0254	PRE DU MAY	périmètre interdit	B0021	LE REVON	bâti, parcs et jardins
A0256	PRE DU MAY	périmètre interdit	B0022	LE REVON	périmètre interdit
A0257	PRE DU MAY	périmètre interdit	B0023	LE REVON	périmètre réglementé
A0258	PRE DU MAY	périmètre interdit	B0024	LE REVON	périmètre interdit
A0259	PRE DU MAY	périmètre interdit	B0025	LE REVON	périmètre réglementé
A0260	PRE DU MAY	périmètre interdit	B0026	L'ESPAGNE	périmètre libre
A0261	PRE DU MAY	périmètre interdit	B0027	L'ESPAGNE	périmètre libre
A0262	GORGENIERE	périmètre interdit	B0028	L'ESPAGNE	périmètre libre
A0263	GORGENIERE	périmètre interdit	B0030	L'ESPAGNE	bâti, parcs et jardins
A0265	GORGENIERE	périmètre interdit	B0031	L'ESPAGNE	périmètre interdit
A0266	GORGENIERE	périmètre interdit	B0032	L'ESPAGNE	périmètre interdit
A0267	GORGENIERE	périmètre interdit	B0033	COLAVIERE	périmètre libre
A0268	GORGENIERE	bâti, parcs et jardins	B0034	COLAVIERE	périmètre interdit
A0269	GORGENIERE	bâti, parcs et jardins	B0035	COLAVIERE	bâti, parcs et jardins
A0270	GORGENIERE	périmètre réglementé	B0037	COLAVIERE	périmètre interdit
A0271	GORGENIERE	périmètre interdit	B0038	COLAVIERE	périmètre interdit
A0272	GORGENIERE	périmètre réglementé	B0039	COLAVIERE	périmètre interdit
A0273	GORGENIERE	périmètre interdit	B0040	CHARBOTTIER	bâti, parcs et jardins
A0274	GORGENIERE	périmètre réglementé	B0041	CHARBOTTIER	périmètre réglementé
A0275	LES TARETS	périmètre libre	B0042	CHARBOTTIER	périmètre réglementé
A0276	LES TARETS	périmètre libre	B0043	CHARBOTTIER	périmètre interdit
A0277	LES TARETS	périmètre libre	B0044	CHARBOTTIER	périmètre réglementé
A0280	PRE DU MAY	périmètre interdit	B0045	CHARBOTTIER	périmètre réglementé
A0281	PRE DU MAY	périmètre interdit	B0046	CHARBOTTIER	périmètre réglementé
A0282	GALINIERE	bâti, parcs et jardins	B0047	CHARBOTTIER	périmètre réglementé
A0283	GALINIERE	bâti, parcs et jardins	B0048	CHARBOTTIER	bâti, parcs et jardins
A0284	GALINIERE	périmètre interdit	B0049	CHARBOTTIER	périmètre interdit
A0285	GALINIERE	bâti, parcs et jardins	B0050	CHARBOTTIER	périmètre interdit
A0286	GALINIERE	bâti, parcs et jardins	B0051	CHARBOTTIER	périmètre réglementé
A0287	GALINIERE	bâti, parcs et jardins	B0052	CHARBOTTIER	périmètre interdit
A0288	L'ECHAILLON	périmètre réglementé	B0053	CHARBOTTIER	périmètre libre
A0289	LE MOLLARD DES FILLES	périmètre libre	B0054	CHARBOTTIER	périmètre réglementé
A0290	PRE DU MAY	bâti, parcs et jardins	B0055	CHARBOTTIER	périmètre libre
A0291	PRE DU MAY	bâti, parcs et jardins	B0056	CHARBOTTIER	périmètre interdit
A0292	PRE DU MAY	bâti, parcs et jardins	B0057	CHARBOTTIER	périmètre interdit
A0293	PRE DU MAY	périmètre réglementé	B0058	CHARBOTTIER	périmètre libre
A0294	REVALIERE	périmètre libre	B0059	CHARBOTTIER	périmètre libre
A0295	REVALIERE	périmètre libre	B0060	COTE CHARVET	périmètre libre
A0296	ESPALASSIERE	périmètre libre	B0061	COTE CHARVET	périmètre libre
A0297	GENIEVRE	périmètre libre	B0062	COTE CHARVET	périmètre libre

A0298	NAMIERE	bâti, parcs et jardins	B0063	COTE CHARVET	périmètre libre
A0299	NAMIERE	bâti, parcs et jardins	B0064	COTE CHARVET	périmètre interdit
A0300	NAMIERE	bâti, parcs et jardins	B0065	COTE CHARVET	périmètre interdit
B0001	L'ECHAILLON	périmètre libre	B0066	COTE CHARVET	périmètre interdit
B0002	L'ECHAILLON	périmètre libre	B0067	COTE CHARVET	périmètre libre
B0003	L'ECHAILLON	périmètre libre	B0068	COTE CHARVET	périmètre libre
B0004	L'ECHAILLON	périmètre libre	B0069	COTE CHARVET	périmètre libre
B0005	L'ECHAILLON	périmètre libre	B0070	COTE CHARVET	périmètre libre
B0006	L'ECHAILLON	périmètre libre	B0071	COTE CHARVET	périmètre libre
B0007	L'ECHAILLON	périmètre libre	B0072	CHAMASSIERE	périmètre interdit
B0008	L'ECHAILLON	périmètre libre	B0073	CHAMASSIERE	périmètre interdit
B0009	LE REVON	périmètre libre	B0074	CHAMASSIERE	périmètre interdit
B0010	LE REVON	périmètre libre	B0075	CHAMASSIERE	périmètre libre
B0011	LE REVON	périmètre libre	B0076	CHAMASSIERE	périmètre interdit
B0012	LE REVON	périmètre libre	B0077	CHAMASSIERE	bâti, parcs et jardins
B0013	LE REVON	périmètre libre	B0079	COLAVIERE	bâti, parcs et jardins
B0014	LE REVON	périmètre libre	B0080	COLAVIERE	bâti, parcs et jardins
B0015	LE REVON	périmètre libre	B0082	COLAVIERE	bâti, parcs et jardins
B0016	LE REVON	périmètre libre	B0083	COLAVIERE	bâti, parcs et jardins
B0018	LE REVON	périmètre libre	B0084	COLAVIERE	bâti, parcs et jardins
B0019	LE REVON	périmètre libre	B0085	COLAVIERE	bâti, parcs et jardins
B0020	LE REVON	périmètre réglementé	B0086	COLAVIERE	bâti, parcs et jardins
B0087	COLAVIERE	bâti, parcs et jardins	B0162	LA RIVOIRE	bâti, parcs et jardins
B0090	RECAMIER	bâti, parcs et jardins	B0163	LA RIVOIRE	bâti, parcs et jardins
B0091	RECAMIER	bâti, parcs et jardins	B0164	LA RIVOIRE	bâti, parcs et jardins
B0092	RECAMIER	bâti, parcs et jardins	B0165	LA RIVOIRE	bâti, parcs et jardins
B0093	RECAMIER	bâti, parcs et jardins	B0166	LA RIVOIRE	périmètre libre
B0094	RECAMIER	bâti, parcs et jardins	B0167	LA RIVOIRE	périmètre libre
B0095	RECAMIER	bâti, parcs et jardins	B0168	LA RIVOIRE	périmètre libre
B0096	RECAMIER	bâti, parcs et jardins	B0169	LA RIVOIRE	périmètre libre
B0097	RECAMIER	bâti, parcs et jardins	B0170	LA RIVOIRE	périmètre libre
B0098	RENTILLIERE	bâti, parcs et jardins	B0171	LA RIVOIRE	périmètre libre
B0099	RENTILLIERE	périmètre interdit	B0172	LA RIVOIRE	périmètre libre
B0100	RENTILLIERE	périmètre libre	B0173	ROCHE VENIMEUSE	périmètre libre
B0101	RENTILLIERE	périmètre libre	B0174	ROCHE VENIMEUSE	périmètre libre
B0102	RENTILLIERE	périmètre réglementé	B0175	ROCHE VENIMEUSE	périmètre libre
B0103	FOCHAIRE	périmètre réglementé	B0176	ROCHE VENIMEUSE	périmètre libre
B0106	FOCHAIRE	bâti, parcs et jardins	B0177	FOCHAIRE	bâti, parcs et jardins
B0107	FOCHAIRE	bâti, parcs et jardins	B0179	FOCHAIRE	bâti, parcs et jardins
B0111	FOCHAIRE	périmètre réglementé	B0181	COLAVIERE	bâti, parcs et jardins
B0112	FOCHAIRE	périmètre libre	B0183	LE REVON	périmètre interdit
B0115	FOCHAIRE	périmètre interdit	B0184	LE REVON	périmètre interdit
B0116	FOCHAIRE	bâti, parcs et jardins	B0185	FOCHAIRE	bâti, parcs et jardins
B0117	FOCHAIRE	bâti, parcs et jardins	B0186	FOCHAIRE	bâti, parcs et jardins
B0118	FOCHAIRE	bâti, parcs et jardins	B0187	FOCHAIRE	bâti, parcs et jardins
B0119	FOCHAIRE	bâti, parcs et jardins	B0192	COLAVIERE	périmètre interdit
B0120	FOCHAIRE	bâti, parcs et jardins	B0193	FOCHAIRE	périmètre réglementé
B0122	FOCHAIRE	périmètre interdit	B0198	CHARBOTTIER	périmètre réglementé
B0124	FOCHAIRE	bâti, parcs et jardins	B0199	COLAVIERE	bâti, parcs et jardins
B0125	COTE ROUTE	périmètre libre	B0200	COLAVIERE	bâti, parcs et jardins
B0126	COTE ROUTE	périmètre libre	B0201	COLAVIERE	bâti, parcs et jardins
B0127	COTE ROUTE	périmètre libre	B0202	COLAVIERE	périmètre interdit
B0128	COTE ROUTE	périmètre libre	B0203	COLAVIERE	périmètre interdit
B0129	COTE ROUTE	périmètre libre	B0204	FOCHAIRE	périmètre réglementé
B0130	COTE ROUTE	périmètre libre	B0205	FOCHAIRE	périmètre réglementé

B0131	COTE ROUTE	périmètre libre	B0206	COLAVIERE	périmètre interdit
B0132	COTE ROUTE	périmètre libre	B0207	COLAVIERE	périmètre interdit
B0133	CHARBONNIERE	périmètre libre	B0209	L'ESPAGNE	périmètre interdit
B0134	CHARBONNIERE	périmètre libre	B0211	LA RIVOIRE	périmètre libre
B0135	CHARBONNIERE	périmètre libre	B0213	CHAMASSIERE	bâti, parcs et jardins
B0136	CHARBONNIERE	périmètre libre	B0214	CHAMASSIERE	bâti, parcs et jardins
B0137	CHARBONNIERE	périmètre libre	B0215	CHAMASSIERE	bâti, parcs et jardins
B0138	CHARBONNIERE	périmètre libre	B0216	CHAMASSIERE	périmètre interdit
B0139	CHARBONNIERE	périmètre libre	B0217	CHAMASSIERE	périmètre interdit
B0140	CHARBONNIERE	périmètre libre	B0218	CHAMASSIERE	périmètre interdit
B0141	CHARBONNIERE	périmètre libre	B0219	CHAMASSIERE	bâti, parcs et jardins
B0143	CHARBONNIERE	périmètre libre	B0220	CHAMASSIERE	bâti, parcs et jardins
B0145	CHARBONNIERE	périmètre libre	B0221	CHAMASSIERE	périmètre interdit
B0146	CHARBONNIERE	périmètre libre	B0222	CHAMASSIERE	périmètre interdit
B0147	LA RIVOIRE	périmètre libre	B0224	FOCHAIRE	bâti, parcs et jardins
B0148	LA RIVOIRE	périmètre libre	B0225	CHAMASSIERE	périmètre interdit
B0149	LA RIVOIRE	périmètre libre	B0226	CHAMASSIERE	bâti, parcs et jardins
B0150	LA RIVOIRE	périmètre libre	B0227	CHAMASSIERE	périmètre interdit
B0151	LA RIVOIRE	périmètre libre	B0228	CHAMASSIERE	périmètre réglementé
B0152	LA RIVOIRE	périmètre libre	B0229	RENTILLIERE	périmètre réglementé
B0153	LA RIVOIRE	périmètre libre	B0230	RENTILLIERE	périmètre interdit
B0154	LA RIVOIRE	périmètre interdit	B0231	COLAVIERE	périmètre interdit
B0155	LA RIVOIRE	périmètre interdit	B0232	COLAVIERE	bâti, parcs et jardins
B0156	LA RIVOIRE	périmètre libre	B0233	L'ESPAGNE	périmètre interdit
B0157	LA RIVOIRE	périmètre interdit	B0234	L'ESPAGNE	périmètre interdit
B0158	LA RIVOIRE	périmètre libre	B0235	FOCHAIRE	périmètre interdit
B0159	LA RIVOIRE	périmètre interdit	B0236	FOCHAIRE	périmètre interdit
B0160	LA RIVOIRE	bâti, parcs et jardins	B0237	FOCHAIRE	périmètre interdit
B0161	LA RIVOIRE	bâti, parcs et jardins	B0238	FOCHAIRE	périmètre interdit
B0239	COLAVIERE	périmètre interdit	B0248	FOCHAIRE	périmètre interdit
B0240	COLAVIERE	périmètre interdit	B0249	FOCHAIRE	périmètre libre
B0241	FOCHAIRE	périmètre interdit	B0250	FOCHAIRE	périmètre libre
B0242	FOCHAIRE	périmètre interdit	B0251	FOCHAIRE	périmètre libre
B0245	FOCHAIRE	périmètre interdit	B0252	FOCHAIRE	périmètre libre
B0246	FOCHAIRE	périmètre interdit	B0254	FOCHAIRE	périmètre libre

## Annexe 2

### Communes de La Terrasse et Le Touvet

La CIAF de La Terrasse et Le Touvet s'est réunie le 20 décembre 2013 pour proposer des mesures réglementant les boisements et la délimitation des périmètres correspondants.

Dans le cadre de la réglementation des boisements, la CIAF propose :

- Un périmètre libre (en vert sur la carte) : il n'y a pas de prescription dans le périmètre libre au titre de la réglementation des boisements. Toute plantation doit respecter les distances de recul prévues par l'article 671 du Code civil.
- Un périmètre interdit (en rouge sur la carte) : tous semis, plantations et replantations après coupe rase d'essences forestières, sont interdits.
- Un périmètre réglementé (en jaune sur la carte) : dans ce périmètre, les semis, plantations ou replantations après coupe rase d'essences forestières pourront être autorisés avec l'obligation de respecter les distances de recul suivantes :
  - Par rapport aux fonds agricoles voisins non boisés : la distance minimale de recul à respecter, lorsque le fonds voisin est une parcelle agricole, devra être de 12 mètres.
  - Par rapport à la voirie publique départementale ou communale ou rurale : la distance minimale de recul à respecter, à partir de la limite des dépendances du domaine public, est de 8 mètres.
  - Par rapport aux habitations et zones de loisirs : la distance minimale de recul à respecter, lorsque le fonds voisin est une habitation ou une zone de loisirs, est de 100 mètres par rapport au mur de l'habitation.
  - Par rapport aux berges d'un cours d'eau : la distance minimale de recul à respecter devra être de 6 mètres par rapport au sommet des berges du cours d'eau.

Dans ce périmètre réglementé et en cas de nouveau boisement, il n'y a pas de distinction entre les différentes essences forestières concernant les distances de recul.

La liste des parcelles concernées par les 3 périmètres ainsi qu'une carte des périmètres sont présentées pages suivantes.

Parcelle	Lieu-dit	Périmètre affecté	Parcelle	Lieu-dit	Périmètre affecté
A0001	TEPPE RONDE	Périmètre libre	A0073	AUX COMBETTES	Périmètre libre
A0005	TEPPE RONDE	Périmètre libre	A0074	AUX COMBETTES	Périmètre libre
A0006	TEPPE RONDE	Périmètre libre	A0075	AUX COMBETTES	Périmètre libre
A0007	TEPPE RONDE	Périmètre libre	A0076	AUX COMBETTES	Périmètre libre
A0008	TEPPE RONDE	Périmètre libre	A0077	AUX COMBETTES	Périmètre libre
A0009	TEPPE RONDE	Périmètre libre	A0078	AUX COMBETTES	Périmètre libre
A0010	TEPPE RONDE	Périmètre libre	A0079	AUX COMBETTES	Périmètre libre
A0013	TEPPE RONDE	Périmètre réglementé	A0080	AUX COMBETTES	Périmètre libre
A0014	TEPPE RONDE	Périmètre réglementé	A0081	AUX COMBETTES	Périmètre libre
A0015	TEPPE RONDE	Périmètre libre	A0082	AUX COMBETTES	Périmètre libre
A0016	TEPPE RONDE	Périmètre libre	A0083	AUX COMBETTES	Périmètre libre
A0017	TEPPE RONDE	Périmètre libre	A0084	AUX COMBETTES	Périmètre libre
A0018	TEPPE RONDE	Périmètre libre	A0085	AUX COMBETTES	Périmètre libre
A0019	TEPPE RONDE	Périmètre libre	A0086	AUX COMBETTES	Périmètre libre
A0020	TEPPE RONDE	Périmètre libre	A0087	AUX COMBETTES	Périmètre libre
A0021	TEPPE RONDE	Périmètre libre	A0088	AUX COMBETTES	Périmètre libre
A0022	TEPPE RONDE	Périmètre libre	A0089	AUX COMBETTES	Périmètre libre
A0023	TEPPE RONDE	Périmètre libre	A0090	AUX COMBETTES	Périmètre libre
A0024	TEPPE RONDE	Périmètre libre	A0091	AUX COMBETTES	Périmètre libre
A0026	GLEZY	Périmètre libre	A0092	AUX COMBETTES	Périmètre libre
A0027	GLEZY	Périmètre libre	A0093	AUX COMBETTES	Périmètre libre
A0028	GLEZY	Périmètre libre	A0094	AUX COMBETTES	Périmètre libre
A0029	GLEZY	Périmètre libre	A0095	AUX COMBETTES	Périmètre libre
A0030	GLEZY	Périmètre libre	A0096	AUX COMBETTES	Périmètre libre
A0031	GLEZY	Périmètre libre	A0097	AUX COMBETTES	Périmètre libre
A0032	GLEZY	Périmètre libre	A0098	AUX COMBETTES	Périmètre libre
A0033	GLEZY	Périmètre libre	A0099	AUX COMBETTES	Périmètre libre
A0034	GLEZY	Périmètre libre	A0101	AUX COMBETTES	Périmètre libre
A0035	GLEZY	Périmètre libre	A0102	AUX COMBETTES	Périmètre libre
A0036	GLEZY	Périmètre libre	A0103	AUX COMBETTES	Périmètre libre
A0037	GLEZY	Périmètre libre	A0104	AUX COMBETTES	Périmètre libre
A0038	GLEZY	Périmètre libre	A0105	AUX COMBETTES	Périmètre libre
A0039	GLEZY	Périmètre libre	A0106	AUX COMBETTES	Périmètre libre
A0040	GLEZY	Périmètre libre	A0107	AUX COMBETTES	Périmètre libre
A0041	GLEZY	Périmètre libre	A0108	AUX COMBETTES	Périmètre libre
A0042	GLEZY	Périmètre libre	A0109	AUX COMBETTES	Périmètre libre
A0043	GLEZY	Périmètre libre	A0110	AUX COMBETTES	Périmètre libre
A0044	GLEZY	Périmètre libre	A0111	AUX COMBETTES	Périmètre libre
A0045	GLEZY	Périmètre libre	A0112	AUX COMBETTES	Périmètre libre
A0046	GLEZY	Périmètre libre	A0113	AUX COMBETTES	Périmètre libre
A0047	GLEZY	Périmètre libre	A0114	AUX COMBETTES	Périmètre réglementé
A0048	GLEZY	Périmètre libre	A0115	AUX COMBETTES	Périmètre réglementé
A0049	GLEZY	Périmètre libre	A0116	MARTINET	Périmètre réglementé
A0050	GLEZY	Périmètre libre	A0117	MARTINET	Périmètre réglementé
A0051	GLEZY	Périmètre libre	A0118	MARTINET	Périmètre réglementé
A0052	GLEZY	Périmètre libre	A0119	MARTINET	Périmètre réglementé
A0053	GLEZY	Périmètre libre	A0120	MARTINET	Périmètre réglementé
A0058	GLEZY	Périmètre libre	A0121	MARTINET	Périmètre réglementé
A0059	AUX COMBETTES	Périmètre libre	A0122	MARTINET	Périmètre réglementé

A0060	AUX COMBETTES	Périmètre libre	A0123	MARTINET	Périmètre réglementé
A0061	AUX COMBETTES	Périmètre libre	A0124	MARTINET	Périmètre réglementé
A0062	AUX COMBETTES	Périmètre libre	A0125	MARTINET	Périmètre réglementé
A0063	AUX COMBETTES	Périmètre libre	A0126	MARTINET	Périmètre réglementé
A0064	AUX COMBETTES	Périmètre libre	A0127	MARTINET	Périmètre réglementé
A0065	AUX COMBETTES	Périmètre libre	A0128	MARTINET	Périmètre réglementé
A0066	AUX COMBETTES	Périmètre libre	A0129	MARTINET	Périmètre réglementé
A0067	AUX COMBETTES	Périmètre libre	A0130	MARTINET	Périmètre libre
A0068	AUX COMBETTES	Périmètre libre	A0131	MARTINET	Périmètre réglementé
A0069	AUX COMBETTES	Périmètre libre	A0132	MARTINET	Périmètre libre
A0070	AUX COMBETTES	Périmètre libre	A0133	MARTINET	Périmètre libre
A0071	AUX COMBETTES	Périmètre libre	A0134	MARTINET	Périmètre réglementé
A0072	AUX COMBETTES	Périmètre libre	A0135	MARTINET	Périmètre réglementé
A0136	MARTINET	Périmètre réglementé	A0198	MONTABON	Périmètre réglementé
A0137	MARTINET	Périmètre réglementé	A0200	MONTABON	Périmètre réglementé
A0138	MARTINET	Périmètre réglementé	A0201	MONTABON	Périmètre réglementé
A0139	MARTINET	Périmètre réglementé	A0202	MONTABON	Périmètre réglementé
A0140	MARTINET	Périmètre réglementé	A0203	MONTABON	Périmètre réglementé
A0141	MARTINET	Périmètre libre	A0204	MONTABON	Périmètre réglementé
A0142	MARTINET	Périmètre libre	A0205	MONTABON	Périmètre réglementé
A0143	MARTINET	Périmètre libre	A0206	MONTABON	Périmètre réglementé
A0144	MARTINET	Périmètre libre	A0207	MONTABON	Périmètre réglementé
A0145	MARTINET	Périmètre libre	A0208	MONTABON	Périmètre réglementé
A0146	MARTINET	Périmètre libre	A0209	MONTABON	Périmètre réglementé
A0147	MARTINET	Périmètre libre	A0210	MONTABON	Périmètre réglementé
A0148	MARTINET	Périmètre libre	A0211	MONTABON	Périmètre réglementé
A0149	MARTINET	Périmètre libre	A0212	MONTABON	Périmètre réglementé
A0150	MARTINET	Périmètre libre	A0213	MONTABON	Périmètre réglementé
A0151	MARTINET	Périmètre libre	A0214	MONTABON	Périmètre réglementé
A0152	MARTINET	Périmètre libre	A0215	DE MONTABON	Périmètre réglementé
A0153	MARTINET	Périmètre libre	A0220	DE MONTABON	Périmètre réglementé
A0154	MARTINET	Périmètre libre	A0221	MONTABON	Périmètre réglementé
A0155	MARTINET	Périmètre libre	A0222	DES EBAVOUS	Périmètre réglementé
A0156	MARTINET	Périmètre libre	A0224	DES EBAVOUS	Périmètre réglementé
A0157	MARTINET	Périmètre libre	A0226	DES EBAVOUS	Périmètre réglementé
A0158	MARTINET	Périmètre libre	A0227	DES EBAVOUS	Périmètre réglementé
A0159	MARTINET	Périmètre libre	A0228	MONTABON	Périmètre réglementé
A0160	MARTINET	Périmètre libre	A0229	DES EBAVOUS	Périmètre réglementé
A0161	MARTINET	Périmètre libre	A0230	MONTABON	Périmètre libre
A0162	MARTINET	Périmètre libre	A0231	MONTABON	Périmètre réglementé
A0163	MARTINET	Périmètre libre	A0232	MONTABON	Périmètre réglementé
A0164	MARTINET	Périmètre libre	A0233	DES EBAVOUS	Périmètre réglementé
A0165	MARTINET	Périmètre libre	A0234	MONTABON	Périmètre réglementé
A0166	MARTINET	Périmètre libre	A0235	MONTABON	Périmètre réglementé
A0167	MARTINET	Périmètre libre	A0236	MONTABON	Périmètre réglementé
A0168	MARTINET	Périmètre libre	A0237	MONTABON	Périmètre réglementé
A0169	MARTINET	Périmètre libre	A0238	MONTABON	Périmètre réglementé
A0170	MARTINET	Périmètre libre	A0239	MONTABON	Périmètre réglementé
A0171	MARTINET	Périmètre libre	A0240	DES EBAVOUS	Périmètre réglementé
A0172	MARTINET	Périmètre libre	A0241	DES EBAVOUS	Périmètre réglementé
A0173	MARTINET	Périmètre réglementé	A0242	DES EBAVOUS	Périmètre réglementé
A0174	MARTINET	Périmètre libre	A0243	DES EBAVOUS	Périmètre réglementé
A0175	MARTINET	Périmètre libre	A0244	DES EBAVOUS	Périmètre réglementé
A0176	MARTINET	Périmètre libre	A0245	MONTABON	Périmètre réglementé
A0177	MARTINET	Périmètre libre	A0246	DES EBAVOUS	Périmètre réglementé



A0178	MARTINET	Périmètre libre	A0247	MONTABON	Périmètre réglementé
A0179	MARTINET	Périmètre libre	A0248	DES EBAVOUS	Périmètre réglementé
A0180	MARTINET	Périmètre libre	A0249	DES EBAVOUS	Périmètre réglementé
A0181	MARTINET	Périmètre libre	A0250	DES EBAVOUS	Périmètre réglementé
A0182	MARTINET	Périmètre libre	A0251	DES EBAVOUS	Périmètre réglementé
A0183	MARTINET	Périmètre libre	A0252	DES EBAVOUS	Périmètre réglementé
A0184	MARTINET	Périmètre libre	A0253	DES EBAVOUS	Périmètre réglementé
A0185	MARTINET	Périmètre libre	A0254	DES EBAVOUS	Périmètre réglementé
A0186	MARTINET	Périmètre libre	A0255	DES EBAVOUS	Périmètre réglementé
A0187	MARTINET	Périmètre libre	A0256	DES EBAVOUS	Périmètre réglementé
A0188	MARTINET	Périmètre libre	A0257	DES EBAVOUS	Périmètre réglementé
A0189	MARTINET	Périmètre libre	A0258	DES EBAVOUS	Périmètre réglementé
A0190	MARTINET	Périmètre libre	A0259	DES EBAVOUS	Périmètre réglementé
A0191	MARTINET	Périmètre libre	A0260	MONTABON	Périmètre réglementé
A0192	MARTINET	Périmètre libre	A0261	MONTABON	Périmètre réglementé
A0193	MARTINET	Périmètre libre	A0262	MONTABON	Périmètre réglementé
A0194	MARTINET	Périmètre libre	A0263	MONTABON	Périmètre libre
A0195	MARTINET	Périmètre libre	A0264	MONTABON	Périmètre libre
A0196	MARTINET	Périmètre libre	A0265	MONTABON	Périmètre libre
A0197	MONTABON	Périmètre réglementé	A0266	MONTABON	Périmètre libre
A0267	MONTABON	Périmètre réglementé	A0343	AUX COMBES	Périmètre libre
A0268	MONTABON	Périmètre réglementé	A0344	AUX COMBES	Périmètre libre
A0269	MONTABON	Périmètre réglementé	A0345	AUX COMBES	Périmètre libre
A0270	MONTABON	Périmètre réglementé	A0346	AUX COMBES	Périmètre libre
A0271	MONTABON	Périmètre réglementé	A0347	AUX COMBES	Périmètre libre
A0277	DES EBAVOUS	Périmètre réglementé	A0348	AUX COMBES	Périmètre libre
A0278	DES EBAVOUS	Périmètre réglementé	A0349	AUX COMBES	Périmètre libre
A0286	MONTABON	Périmètre réglementé	A0350	AUX COMBES	Périmètre libre
A0287	MONTABON	Périmètre réglementé	A0351	AUX COMBES	Périmètre libre
A0288	MONTABON	Périmètre réglementé	A0352	AUX COMBES	Périmètre libre
A0290	MONTABON	Périmètre réglementé	A0353	AUX COMBES	Périmètre libre
A0291	MONTABON	Périmètre réglementé	A0354	AUX COMBES	Périmètre libre
A0292	MONTABON	Périmètre libre	A0355	AUX COMBES	Périmètre libre
A0293	MONTABON	Périmètre libre	A0356	AUX COMBES	Périmètre libre
A0294	MONTABON	Périmètre libre	A0357	AUX COMBES	Périmètre libre
A0295	MONTABON	Périmètre libre	A0358	AUX COMBES	Périmètre libre
A0296	MONTABON	Périmètre libre	A0359	AUX COMBES	Périmètre réglementé
A0297	MONTABON	Périmètre libre	A0360	AUX COMBES	Périmètre réglementé
A0298	MONTABON	Périmètre libre	A0361	AUX COMBES	Périmètre réglementé
A0299	MONTABON	Périmètre libre	A0362	AUX COMBES	Périmètre libre
A0300	DE MONTABON	Périmètre réglementé	A0363	AUX COMBES	Périmètre libre
A0301	MONTABON	Périmètre libre	A0364	AUX COMBES	Périmètre libre
A0302	MONTABON	Périmètre libre	A0365	AUX COMBES	Périmètre réglementé
A0303	MONTABON	Périmètre libre	A0366	AUX COMBES	Périmètre libre
A0304	MONTABON	Périmètre libre	A0367	AUX COMBES	Périmètre libre
A0305	MONTABON	Périmètre libre	A0368	AUX COMBES	Périmètre libre
A0306	MONTABON	Périmètre libre	A0369	AUX COMBES	Périmètre libre
A0307	MONTABON	Périmètre libre	A0370	AUX COMBES	Périmètre libre
A0308	MONTABON	Périmètre libre	A0371	AUX COMBES	Périmètre libre
A0309	MONTABON	Périmètre libre	A0372	AUX COMBES	Périmètre libre
A0310	AUX COMBES	Périmètre libre	A0373	AUX COMBES	Périmètre libre
A0311	AUX COMBES	Périmètre libre	A0374	AUX COMBES	Périmètre libre
A0312	AUX COMBES	Périmètre libre	A0375	AUX COMBES	Périmètre libre
A0313	AUX COMBES	Périmètre libre	A0376	AUX COMBES	Périmètre libre
A0314	AUX COMBES	Périmètre libre	A0377	AUX COMBES	Périmètre libre



A0433	Vieux Château Côte Richard	Périmètre libre	A0531	AU PRAYER	Périmètre interdit
A0434	Vieux Château Côte Richard	Périmètre libre	A0543	DES THERMES	Périmètre interdit
A0435	Vieux Château Côte Richard	Périmètre libre	A0546	AU PRAYER	Périmètre interdit
A0436	Vieux Château Côte Richard	Périmètre libre	A0547	AU PRAYER	Périmètre interdit
A0437	Vieux Château Côte Richard	Périmètre libre	A0548	AU PRAYER	Périmètre interdit
A0438	Vieux Château Côte Richard	Périmètre libre	A0549	AU PRAYER	Périmètre interdit
A0439	Vieux Château Côte Richard	Périmètre réglementé	A0556	AU PRAYER	Périmètre réglementé
A0440	Vieux Château Côte Richard	Périmètre réglementé	A0557	AU PRAYER	Périmètre réglementé
A0441	Vieux Château Côte Richard	Périmètre réglementé	A0558	AU PRAYER	Périmètre réglementé
A0442	Vieux Château Côte Richard	Périmètre réglementé	A0559	AU PRAYER	Périmètre réglementé
A0443	Vieux Château Côte Richard	Périmètre réglementé	A0560	AU PRAYER	Périmètre réglementé
A0444	DE MONTABON	Périmètre réglementé	A0561	AU PRAYER	Périmètre réglementé
A0447	Vieux Château Côte Richard	Périmètre réglementé	A0562	AU PRAYER	Périmètre réglementé
A0448	Vieux Château Côte Richard	Périmètre réglementé	A0563	AU PRAYER	Périmètre réglementé
A0449	Vieux Château Côte Richard	Périmètre réglementé	A0564	AU PRAYER	Périmètre réglementé
A0450	Vieux Château Côte Richard	Périmètre réglementé	A0565	AU PRAYER	Périmètre réglementé
A0451	Vieux Château Côte Richard	Périmètre réglementé	A0566	AU PRAYER	Périmètre réglementé
A0452	Vieux Château Côte Richard	Périmètre réglementé	A0569	AU PRAYER	Périmètre réglementé
A0453	Vieux Château Côte Richard	Périmètre réglementé	A0570	AU PRAYER	Périmètre réglementé
A0454	Vieux Château Côte Richard	Périmètre réglementé	A0571	AU PRAYER	Périmètre réglementé
A0455	Vieux Château Côte Richard	Périmètre réglementé	A0572	AU PRAYER	Périmètre réglementé
A0456	Vieux Château Côte Richard	Périmètre réglementé	A0573	AU PRAYER	Périmètre réglementé
A0458	Vieux Château Côte Richard	Périmètre réglementé	A0574	AU PRAYER	Périmètre réglementé
A0460	Vieux Château Côte Richard	Périmètre réglementé	A0575	AU PRAYER	Périmètre réglementé
A0461	Vieux Château Côte Richard	Périmètre réglementé	A0576	AU PRAYER	Périmètre réglementé
A0462	AU MOULIN	Périmètre réglementé	A0577	AU PRAYER	Périmètre réglementé
A0463	AU MOULIN	Périmètre libre	A0578	AU PRAYER	Périmètre réglementé
A0464	AU MOULIN	Périmètre libre	A0579	AU PRAYER	Périmètre réglementé
A0465	AU MOULIN	Périmètre libre	A0580	AU PRAYER	Périmètre réglementé
A0466	AU MOULIN	Périmètre libre	A0581	AU PRAYER	Périmètre réglementé
A0467	AU MOULIN	Périmètre libre	A0582	AU PRAYER	Périmètre réglementé
A0468	AU MOULIN	Périmètre libre	A0583	AU PRAYER	Périmètre réglementé
A0475	DU MOULIN	Périmètre interdit	A0584	AU PRAYER	Périmètre réglementé
A0482	AU MOULIN	Périmètre interdit	A0585	AU PRAYER	Périmètre réglementé
A0586	AU PRAYER	Périmètre réglementé	A0652	LA RIVOIRE ET PAVE	Périmètre réglementé
A0587	AU PRAYER	Périmètre réglementé	A0653	LA RIVOIRE ET PAVE	Périmètre réglementé
A0588	AU PRAYER	Périmètre réglementé	A0658	LA RIVOIRE ET PAVE	Périmètre réglementé
A0589	AU PRAYER	Périmètre réglementé	A0660	LA RIVOIRE ET PAVE	Périmètre réglementé
A0591	AU PRAYER	Périmètre réglementé	A0661	LA RIVOIRE ET PAVE	Périmètre réglementé
A0592	AU PRAYER	Périmètre libre	A0662	LA RIVOIRE ET PAVE	Périmètre réglementé
A0593	AU PRAYER	Périmètre libre	A0663	LA RIVOIRE ET PAVE	Périmètre réglementé
A0594	AU PRAYER	Périmètre réglementé	A0664	LA RIVOIRE ET PAVE	Périmètre réglementé
A0595	AU PRAYER	Périmètre réglementé	A0667	LA RIVOIRE ET PAVE	Périmètre réglementé
A0596	AU PRAYER	Périmètre réglementé	A0687	DU PONT	Périmètre interdit
A0597	AU PRAYER	Périmètre libre	A0688	DU PONT	Périmètre interdit
A0598	AU PRAYER	Périmètre libre	A0689	DU GLEZY	Périmètre interdit
A0599	AU PRAYER	Périmètre libre	A0690	VILLAGE DE LA TERRASSE	Périmètre interdit
A0600	AU PRAYER	Périmètre libre	A0691	VILLAGE DE LA TERRASSE	Périmètre interdit
A0601	AU PRAYER	Périmètre réglementé	A0692	VILLAGE DE LA TERRASSE	Périmètre interdit
A0602	AU PRAYER	Périmètre réglementé	A0693	VILLAGE DE LA TERRASSE	Périmètre interdit
A0603	AU PRAYER	Périmètre libre	A0694	VILLAGE DE LA TERRASSE	Périmètre interdit
A0604	AU PRAYER	Périmètre libre	A0695	DE LA VOUTE	Périmètre interdit
A0605	AU PRAYER	Périmètre libre	A0696	VILLAGE DE LA TERRASSE	Périmètre interdit
A0606	AU PRAYER	Périmètre libre	A0697	VILLAGE DE LA TERRASSE	Périmètre interdit
A0607	LA RIVOIRE ET PAVE	Périmètre libre	A0698	VILLAGE DE LA TERRASSE	Périmètre interdit
A0608	LA RIVOIRE ET PAVE	Périmètre réglementé	A0699	VILLAGE DE LA TERRASSE	Périmètre interdit

A0610	LA RIVOIRE ET PAVE	Périmètre libre	A0700	VILLAGE DE LA TERRASSE	Périmètre interdit
A0611	LA RIVOIRE ET PAVE	Périmètre libre	A0701	VILLAGE DE LA TERRASSE	Périmètre interdit
A0612	LA RIVOIRE ET PAVE	Périmètre réglementé	A0702	DE L ORME	Périmètre interdit
A0613	LA RIVOIRE ET PAVE	Périmètre réglementé	A0703	DE L ORME	Périmètre interdit
A0614	LA RIVOIRE ET PAVE	Périmètre libre	A0704	DE L ORME	Périmètre interdit
A0615	LA RIVOIRE ET PAVE	Périmètre libre	A0705	DE L ORME	Périmètre interdit
A0616	LA RIVOIRE ET PAVE	Périmètre libre	A0706	DE L ORME	Périmètre interdit
A0617	LA RIVOIRE ET PAVE	Périmètre libre	A0707	DE L ORME	Périmètre interdit
A0618	LA RIVOIRE ET PAVE	Périmètre libre	A0708	DE L ORME	Périmètre interdit
A0619	LA RIVOIRE ET PAVE	Périmètre libre	A0709	DE L ORME	Périmètre interdit
A0620	LA RIVOIRE ET PAVE	Périmètre libre	A0710	VILLAGE DE LA TERRASSE	Périmètre interdit
A0621	LA RIVOIRE ET PAVE	Périmètre réglementé	A0711	VILLAGE DE LA TERRASSE	Périmètre interdit
A0623	LA RIVOIRE ET PAVE	Périmètre libre	A0719	DE L ORME	Périmètre interdit
A0624	LA RIVOIRE ET PAVE	Périmètre libre	A0720	VILLAGE DE LA TERRASSE	Périmètre interdit
A0625	LA RIVOIRE ET PAVE	Périmètre libre	A0721	DE L ORME	Périmètre interdit
A0626	LA RIVOIRE ET PAVE	Périmètre libre	A0722	DE L ORME	Périmètre interdit
A0627	LA RIVOIRE ET PAVE	Périmètre libre	A0726	VILLAGE DE LA TERRASSE	Périmètre interdit
A0628	LA RIVOIRE ET PAVE	Périmètre libre	A0728	VILLAGE DE LA TERRASSE	Périmètre interdit
A0629	LA RIVOIRE ET PAVE	Périmètre libre	A0731	DE SAVOIE	Périmètre interdit
A0630	LA RIVOIRE ET PAVE	Périmètre libre	A0733	VILLAGE DE LA TERRASSE	Périmètre interdit
A0631	LA RIVOIRE ET PAVE	Périmètre libre	A0734	DE SAVOIE	Périmètre interdit
A0632	LA RIVOIRE ET PAVE	Périmètre réglementé	A0735	VILLAGE DE LA TERRASSE	Périmètre interdit
A0633	LA RIVOIRE ET PAVE	Périmètre réglementé	A0736	VILLAGE DE LA TERRASSE	Périmètre interdit
A0634	LA RIVOIRE ET PAVE	Périmètre réglementé	A0737	DE L ORME	Périmètre interdit
A0636	LA RIVOIRE ET PAVE	Périmètre réglementé	A0738	VILLAGE DE LA TERRASSE	Périmètre interdit
A0637	LA RIVOIRE ET PAVE	Périmètre réglementé	A0739	DE L ORME	Périmètre interdit
A0638	LA RIVOIRE ET PAVE	Périmètre réglementé	A0740	DE L ORME	Périmètre interdit
A0639	LA RIVOIRE ET PAVE	Périmètre réglementé	A0741	DE L ORME	Périmètre interdit
A0640	LA RIVOIRE ET PAVE	Périmètre réglementé	A0742	DE L ORME	Périmètre interdit
A0641	LA RIVOIRE ET PAVE	Périmètre réglementé	A0743	DE SAVOIE	Périmètre interdit
A0642	LA RIVOIRE ET PAVE	Périmètre réglementé	A0745	DE SAVOIE	Périmètre interdit
A0643	LA RIVOIRE ET PAVE	Périmètre réglementé	A0746	DE SAVOIE	Périmètre interdit
A0644	LA RIVOIRE ET PAVE	Périmètre réglementé	A0747	DE SAVOIE	Périmètre interdit
A0645	LA RIVOIRE ET PAVE	Périmètre réglementé	A0749	DE SAVOIE	Périmètre interdit
A0646	LA RIVOIRE ET PAVE	Périmètre réglementé	A0752	DE L ORME	Périmètre interdit
A0647	LA RIVOIRE ET PAVE	Périmètre réglementé	A0753	DE L ORME	Périmètre interdit
A0648	LA RIVOIRE ET PAVE	Périmètre réglementé	A0754	DE L ORME	Périmètre interdit
A0649	LA RIVOIRE ET PAVE	Périmètre réglementé	A0757	DE SAVOIE	Périmètre interdit
A0650	LA RIVOIRE ET PAVE	Périmètre réglementé	A0758	DE L ORME	Périmètre interdit
A0651	LA RIVOIRE ET PAVE	Périmètre réglementé	A0759	DE LA VOUTE	Périmètre interdit
A0760	DE L ORME	Périmètre interdit	A0852	AUX COMBETTES	Périmètre libre
A0761	DE L ORME	Périmètre interdit	A0853	DES THERMES	Périmètre interdit
A0762	VILLAGE DE LA TERRASSE	Périmètre interdit	A0864	DE MONTABON	Périmètre interdit
A0763	VILLAGE DE LA TERRASSE	Périmètre interdit	A0869	MONTABON	Périmètre réglementé
A0764	DE LA VOUTE	Périmètre interdit	A0870	MONTABON	Périmètre réglementé
A0765	DE LA VOUTE	Périmètre interdit	A0875	DE MONTABON	Périmètre réglementé
A0766	DE LA VOUTE	Périmètre interdit	A0878	LA RIVOIRE ET PAVE	Périmètre réglementé
A0767	DE LA VOUTE	Périmètre interdit	A0879	LA RIVOIRE ET PAVE	Périmètre réglementé
A0769	DE LA VOUTE	Périmètre interdit	A0881	LA RIVOIRE ET PAVE	Périmètre réglementé
A0770	DE LA VOUTE	Périmètre interdit	A0882	LA RIVOIRE ET PAVE	Périmètre réglementé
A0771	DE LA VOUTE	Périmètre interdit	A0883	LA RIVOIRE ET PAVE	Périmètre réglementé
A0772	DE LA VOUTE	Périmètre interdit	A0884	LA RIVOIRE ET PAVE	Périmètre réglementé
A0774	VILLAGE DE LA TERRASSE	Périmètre interdit	A0885	MONTABON	Périmètre réglementé
A0775	VILLAGE DE LA TERRASSE	Périmètre interdit	A0886	DES EBAVOUS	Périmètre réglementé
A0777	DE LA VOUTE	Périmètre interdit	A0887	MONTABON	Périmètre réglementé
A0779	DE LA VOUTE	Périmètre interdit	A0888	LA RIVOIRE ET PAVE	Périmètre réglementé

A0780	VILLAGE DE LA TERRASSE	Périmètre interdit	A0889	LA RIVOIRE ET PAVE	Périmètre réglementé
A0781	VILLAGE DE LA TERRASSE	Périmètre interdit	A0890	LA RIVOIRE ET PAVE	Périmètre réglementé
A0782	DE SAVOIE	Périmètre interdit	A0894	AU PRAYER	Périmètre réglementé
A0785	DE SAVOIE	Périmètre interdit	A0895	MONTABON	Périmètre réglementé
A0786	DE SAVOIE	Périmètre interdit	A0896	MONTABON	Périmètre réglementé
A0787	DE SAVOIE	Périmètre interdit	A0897	MONTABON	Périmètre réglementé
A0789	DU GRESIVAUDAN	Périmètre interdit	A0898	MONTABON	Périmètre réglementé
A0790	DU GLEZY	Périmètre interdit	A0899	DES EBAVOUS	Périmètre réglementé
A0791	VILLAGE DE LA TERRASSE	Périmètre interdit	A0900	DES EBAVOUS	Périmètre réglementé
A0792	DU PONT	Périmètre interdit	A0901	MONTABON	Périmètre réglementé
A0793	DU GLEZY	Périmètre interdit	A0902	VILLAGE DE LA TERRASSE	Périmètre interdit
A0794	DU GLEZY	Périmètre interdit	A0903	VILLAGE DE LA TERRASSE	Périmètre interdit
A0797	DU PONT	Périmètre interdit	A0905	AU PRAYER	Périmètre interdit
A0799	VILLAGE DE LA TERRASSE	Périmètre interdit	A0907	DE MONTABON	Périmètre interdit
A0800	VILLAGE DE LA TERRASSE	Périmètre interdit	A0908	DE MONTABON	Périmètre interdit
A0801	DU GLEZY	Périmètre interdit	A0911	DU PONT	Périmètre interdit
A0803	AUX COMBES	Périmètre libre	A0912	DE SAVOIE	Périmètre interdit
A0804	AUX COMBES	Périmètre libre	A0913	AU PRAYER	Périmètre interdit
A0805	Vieux Château Côte Richard	Périmètre libre	A0914	DE MONTABON	Périmètre interdit
A0806	LE MAS	Périmètre interdit	A0917	AU PRAYER	Périmètre interdit
A0807	AU PRAYER	Périmètre réglementé	A0918	DE MONTABON	Périmètre interdit
A0809	DU PONT	Périmètre interdit	A0919	AU PRAYER	Périmètre interdit
A0810	DU PONT	Périmètre interdit	A0920	AU PRAYER	Périmètre interdit
A0811	DU PONT	Périmètre interdit	A0921	DE L ORME	Périmètre interdit
A0812	DU PONT	Périmètre interdit	A0930	DE CHARTREUSE	Périmètre interdit
A0813	DU PONT	Périmètre interdit	A0931	DES THERMES	Périmètre interdit
A0814	LA RIVOIRE ET PAVE	Périmètre réglementé	A0932	LE MAS	Périmètre interdit
A0815	LA RIVOIRE ET PAVE	Périmètre réglementé	A0935	DES THERMES	Périmètre interdit
A0816	LA RIVOIRE ET PAVE	Périmètre réglementé	A0936	DES THERMES	Périmètre interdit
A0817	VILLAGE DE LA TERRASSE	Périmètre interdit	A0937	AU PRAYER	Périmètre interdit
A0818	VILLAGE DE LA TERRASSE	Périmètre interdit	A0938	AU PRAYER	Périmètre interdit
A0819	DE SAVOIE	Périmètre interdit	A0939	MONTABON	Périmètre réglementé
A0820	VILLAGE DE LA TERRASSE	Périmètre interdit	A0940	DES EBAVOUS	Périmètre réglementé
A0821	DE MONTABON	Périmètre réglementé	A0941	MONTABON	Périmètre réglementé
A0822	MONTABON	Périmètre réglementé	A0942	MONTABON	Périmètre réglementé
A0823	MONTABON	Périmètre réglementé	A0943	MONTABON	Périmètre réglementé
A0827	VILLAGE DE LA TERRASSE	Périmètre interdit	A0944	MONTABON	Périmètre réglementé
A0829	Vieux Château Côte Richard	Périmètre réglementé	A0945	DE MONTABON	Périmètre interdit
A0830	Vieux Château Côte Richard	Périmètre interdit	A0946	DE MONTABON	Périmètre interdit
A0831	Vieux Château Côte Richard	Périmètre interdit	A0947	DE MONTABON	Périmètre interdit
A0834	AU PRAYER	Périmètre réglementé	A0952	AU MOULIN	Périmètre interdit
A0837	AU PRAYER	Périmètre réglementé	A0963	LE MAS	Périmètre interdit
A0843	AU PRAYER	Périmètre réglementé	A0964	LE MAS	Périmètre interdit
A0846	AU PRAYER	Périmètre réglementé	A0965	LE MAS	Périmètre interdit
A0849	AU PRAYER	Périmètre réglementé	A0966	DE SAVOIE	Périmètre interdit
A0850	AU PRAYER	Périmètre réglementé	A0967	DE SAVOIE	Périmètre interdit
A0968	LA RIVOIRE ET PAVE	Périmètre libre	A1111	AU PRAYER	Périmètre interdit
A0969	LA RIVOIRE ET PAVE	Périmètre libre	A1112	VILLAGE DE LA TERRASSE	Périmètre interdit
A0970	LA RIVOIRE ET PAVE	Périmètre réglementé	A1113	VILLAGE DE LA TERRASSE	Périmètre interdit
A0971	LA RIVOIRE ET PAVE	Périmètre libre	A1114	AU PRAYER	Périmètre interdit
A0973	LA RIVOIRE ET PAVE	Périmètre réglementé	A1117	DES THERMES	Périmètre interdit
A0974	AU PRAYER	Périmètre libre	A1118	DES THERMES	Périmètre interdit
A0975	AU PRAYER	Périmètre réglementé	A1119	AU PRAYER	Périmètre interdit
A0976	AU MOULIN	Périmètre interdit	A1120	AU PRAYER	Périmètre interdit
A0989	DE L AULP DU SEUIL	Périmètre interdit	A1124	AU PRAYER	Périmètre interdit
A0990	DE L AULP DU SEUIL	Périmètre interdit	A1125	DE L ORME	Périmètre interdit

A0991	DE L AULP DU SEUIL	Périmètre interdit	A1126	DE L ORME	Périmètre interdit
A0992	DE L AULP DU SEUIL	Périmètre interdit	A1127	DE L ORME	Périmètre interdit
A0993	DE L AULP DU SEUIL	Périmètre interdit	A1128	AU MOULIN	Périmètre interdit
A0994	DE L AULP DU SEUIL	Périmètre interdit	A1129	DU MOULIN	Périmètre interdit
A0995	DE L AULP DU SEUIL	Périmètre interdit	A1131	AU MOULIN	Périmètre libre
A0996	DE L AULP DU SEUIL	Périmètre interdit	A1133	AU MOULIN	Périmètre libre
A0997	DE L AULP DU SEUIL	Périmètre interdit	A1134	AU MOULIN	Périmètre libre
A0998	DE L AULP DU SEUIL	Périmètre interdit	A1135	DES COMBES	Périmètre interdit
A0999	DE L AULP DU SEUIL	Périmètre interdit	A1136	DES COMBES	Périmètre interdit
A1000	DE L AULP DU SEUIL	Périmètre interdit	A1138	AU PRAYER	Périmètre réglementé
A1001	DE L AULP DU SEUIL	Périmètre interdit	A1143	VILLAGE DE LA TERRASSE	Périmètre interdit
A1002	DE L AULP DU SEUIL	Périmètre interdit	A1147	DE L ORME	Périmètre interdit
A1003	DE L AULP DU SEUIL	Périmètre interdit	A1150	VILLAGE DE LA TERRASSE	Périmètre interdit
A1004	DE L AULP DU SEUIL	Périmètre interdit	A1155	VILLAGE DE LA TERRASSE	Périmètre interdit
A1005	DE L AULP DU SEUIL	Périmètre interdit	A1156	DE L ORME	Périmètre interdit
A1006	DE L AULP DU SEUIL	Périmètre interdit	A1157	VILLAGE DE LA TERRASSE	Périmètre interdit
A1015	DU MOULIN	Périmètre interdit	A1159	DE SAVOIE	Périmètre interdit
A1016	DU MOULIN	Périmètre interdit	A1160	VILLAGE DE LA TERRASSE	Périmètre interdit
A1019	LA RIVOIRE ET PAVE	Périmètre réglementé	A1161	AU PRAYER	Périmètre interdit
A1020	LA RIVOIRE ET PAVE	Périmètre réglementé	A1166	AU PRAYER	Périmètre interdit
A1022	DE BELLEDONNE	Périmètre interdit	A1174	DES COMBES	Périmètre interdit
A1023	DE BELLEDONNE	Périmètre interdit	A1176	AU PRAYER	Périmètre interdit
A1029	DE BELLEDONNE	Périmètre interdit	A1177	AU PRAYER	Périmètre interdit
A1030	DE BELLEDONNE	Périmètre interdit	A1180	AU PRAYER	Périmètre interdit
A1031	DE BELLEDONNE	Périmètre interdit	A1181	AU PRAYER	Périmètre interdit
A1035	LE MAS	Périmètre interdit	A1200	DE BELLEDONNE	Périmètre interdit
A1036	LE MAS	Périmètre interdit	A1202	DU MOULIN	Périmètre interdit
A1037	LE MAS	Périmètre interdit	A1203	DES THERMES	Périmètre interdit
A1038	LE MAS	Périmètre interdit	A1204	DE L ORME	Périmètre interdit
A1044	LE MAS	Périmètre interdit	A1205	DES THERMES	Périmètre interdit
A1049	AU PRAYER	Périmètre interdit	A1206	DES THERMES	Périmètre interdit
A1050	AU PRAYER	Périmètre interdit	A1207	LA RIVOIRE ET PAVE	Périmètre réglementé
A1053	AUX COMBETTES	Périmètre libre	A1208	DES THERMES	Périmètre interdit
A1067	AUX COMBES	Périmètre libre	A1209	DE SAVOIE	Périmètre interdit
A1068	AUX COMBES	Périmètre libre	A1210	DE MONTABON	Périmètre interdit
A1071	DE BELLEDONNE	Périmètre interdit	A1212	DE MONTABON	Périmètre interdit
A1072	DE BELLEDONNE	Périmètre interdit	A1213	DES COMBES	Périmètre interdit
A1073	DE BELLEDONNE	Périmètre interdit	A1214	DES COMBES	Périmètre interdit
A1074	DE BELLEDONNE	Périmètre interdit	A1215	AU PRAYER	Périmètre réglementé
A1075	DE BELLEDONNE	Périmètre interdit	A1216	DES COMBES	Périmètre interdit
A1076	DE BELLEDONNE	Périmètre interdit	A1217	DES COMBES	Périmètre interdit
A1077	DE BELLEDONNE	Périmètre interdit	A1218	DES COMBES	Périmètre interdit
A1078	DE BELLEDONNE	Périmètre interdit	A1221	AU PRAYER	Périmètre interdit
A1083	AU PRAYER	Périmètre interdit	A1222	AU PRAYER	Périmètre interdit
A1084	AU PRAYER	Périmètre interdit	A1224	DES COMBES	Périmètre interdit
A1085	AU PRAYER	Périmètre interdit	A1225	AU PRAYER	Périmètre réglementé
A1088	DU MOULIN	Périmètre interdit	A1226	AU PRAYER	Périmètre interdit
A1089	DU MOULIN	Périmètre interdit	A1227	AU PRAYER	Périmètre interdit
A1090	DU MOULIN	Périmètre interdit	A1228	DU MOULIN	Périmètre libre
A1100	AU MOULIN	Périmètre interdit	A1230	DE L ORME	Périmètre interdit
A1108	AU PRAYER	Périmètre interdit	A1231	DU MOULIN	Périmètre interdit
A1110	AU PRAYER	Périmètre interdit	A1232	VILLAGE DE LA TERRASSE	Périmètre interdit
A1233	DE MONTABON	Périmètre interdit	A1304	AU PRAYER	Périmètre réglementé
A1234	DES THERMES	Périmètre interdit	A1305	DE MONTABON	Périmètre réglementé
A1238	DE L ORME	Périmètre interdit	A1307	MONTABON	Périmètre réglementé

A1239	DE L ORME	Périmètre interdit	A1308	VILLAGE DE LA TERRASSE	Périmètre interdit
A1240	AU MOULIN	Périmètre interdit	A1309	VILLAGE DE LA TERRASSE	Périmètre interdit
A1241	DU RUISSEAU	Périmètre interdit	A1311	AU PRAYER	Périmètre interdit
A1242	AU MOULIN	Périmètre interdit	A1312	AU PRAYER	Périmètre réglementé
A1243	AU MOULIN	Périmètre interdit	A1313	AU PRAYER	Périmètre réglementé
A1244	DE L ORME	Périmètre interdit	A1314	AU PRAYER	Périmètre réglementé
A1245	DE L ORME	Périmètre interdit	A1315	AU PRAYER	Périmètre réglementé
A1246	DES EBAVOUS	Périmètre réglementé	A1316	DE L ORME	Périmètre interdit
A1247	DES COMBES	Périmètre interdit	A1317	DE L ORME	Périmètre interdit
A1248	AU PRAYER	Périmètre interdit	A1318	DE L ORME	Périmètre interdit
A1249	MONTABON	Périmètre réglementé	A1319	DE L ORME	Périmètre interdit
A1250	DES COMBES	Périmètre interdit	A1320	DE L ORME	Périmètre interdit
A1251	DES THERMES	Périmètre interdit	A1321	DE L ORME	Périmètre interdit
A1252	DE SAVOIE	Périmètre interdit	A1331	DE SAVOIE	Périmètre interdit
A1253	DE L ORME	Périmètre interdit	A1332	VILLAGE DE LA TERRASSE	Périmètre interdit
A1254	DE L ORME	Périmètre interdit	A1335	DE SAVOIE	Périmètre interdit
A1255	DE L ORME	Périmètre interdit	A1336	DE SAVOIE	Périmètre interdit
A1256	DE L ORME	Périmètre interdit	A1337	DE SAVOIE	Périmètre interdit
A1257	DE MONTABON	Périmètre interdit	A1339	DE SAVOIE	Périmètre interdit
A1258	DE L ORME	Périmètre interdit	A1341	DE SAVOIE	Périmètre interdit
A1259	DES COMBES	Périmètre interdit	A1342	DE SAVOIE	Périmètre interdit
A1264	Vieux Château Côte Richard	Périmètre réglementé	A1343	DE SAVOIE	Périmètre interdit
A1265	Vieux Château Côte Richard	Périmètre réglementé	A1344	DE SAVOIE	Périmètre interdit
A1266	DES THERMES	Périmètre interdit	A1345	MONTABON	Périmètre réglementé
A1267	DES THERMES	Périmètre réglementé	A1346	MONTABON	Périmètre réglementé
A1268	TEPPE RONDE	Périmètre libre	A1347	AU PRAYER	Périmètre interdit
A1269	TEPPE RONDE	Périmètre libre	A1348	AU PRAYER	Périmètre interdit
A1270	TEPPE RONDE	Périmètre libre	A1349	DE MONTABON	Périmètre interdit
A1271	TEPPE RONDE	Périmètre libre	A1350	DE L ORME	Périmètre interdit
A1272	GLEZY	Périmètre libre	A1352	DE SAVOIE	Périmètre interdit
A1273	GLEZY	Périmètre libre	A1353	DE SAVOIE	Périmètre interdit
A1274	GLEZY	Périmètre libre	A1354	AU PRAYER	Périmètre interdit
A1275	GLEZY	Périmètre libre	A1355	DU MOULIN	Périmètre interdit
A1276	TEPPE RONDE	Périmètre libre	A1356	DU MOULIN	Périmètre interdit
A1277	TEPPE RONDE	Périmètre libre	A1357	DE MONTABON	Périmètre interdit
A1278	TEPPE RONDE	Périmètre libre	A1358	DE MONTABON	Périmètre interdit
A1279	TEPPE RONDE	Périmètre libre	A1359	AU PRAYER	Périmètre interdit
A1280	TEPPE RONDE	Périmètre libre	A1360	AU PRAYER	Périmètre réglementé
A1281	TEPPE RONDE	Périmètre libre	A1366	DE MONTABON	Périmètre interdit
A1282	TEPPE RONDE	Périmètre libre	A1367	DE MONTABON	Périmètre interdit
A1283	TEPPE RONDE	Périmètre libre	A1368	DE MONTABON	Périmètre interdit
A1284	GLEZY	Périmètre libre	A1369	DE MONTABON	Périmètre interdit
A1285	GLEZY	Périmètre libre	A1370	DE MONTABON	Périmètre interdit
A1286	GLEZY	Périmètre libre	A1371	DE MONTABON	Périmètre interdit
A1287	GLEZY	Périmètre libre	A1373	DES ENTREMONTS	Périmètre interdit
A1288	Vieux Château Côte Richard	Périmètre réglementé	A1374	DES ENTREMONTS	Périmètre interdit
A1289	DE MONTABON	Périmètre réglementé	A1375	DES ENTREMONTS	Périmètre interdit
A1290	DES COMBES	Périmètre interdit	A1376	LE MAS	Périmètre interdit
A1291	DU GLEZY	Périmètre interdit	A1377	LE MAS	Périmètre interdit
A1292	DU GLEZY	Périmètre interdit	A1378	LE MAS	Périmètre interdit
A1295	AU PRAYER	Périmètre réglementé	A1379	DES ENTREMONTS	Périmètre interdit
A1296	AU PRAYER	Périmètre réglementé	A1380	LE MAS	Périmètre interdit
A1297	DE SAVOIE	Périmètre interdit	A1381	LE MAS	Périmètre interdit
A1298	DE LA VOUTE	Périmètre interdit	A1382	DES ENTREMONTS	Périmètre interdit
A1299	DE LA VOUTE	Périmètre interdit	A1383	LE MAS	Périmètre interdit

A1300	DE LA VOUTE	Périmètre interdit	A1384	LE MAS	Périmètre interdit
A1301	DE MONTABON	Périmètre interdit	A1385	LE MAS	Périmètre interdit
A1302	AU PRAYER	Périmètre interdit	A1386	AU PRAYER	Périmètre interdit
A1303	DE MONTABON	Périmètre interdit	A1387	DES THERMES	Périmètre interdit
A1388	AU PRAYER	Périmètre interdit	B0072	PETITES MORTES	Périmètre interdit
A1389	AU PRAYER	Périmètre interdit	B0073	PETITES MORTES	Périmètre interdit
A1391	DE L ORME	Périmètre interdit	B0074	PETITES MORTES	Périmètre interdit
A1392	DE L ORME	Périmètre interdit	B0075	PETITES MORTES	Périmètre interdit
B0005	MAS DE L EGLISE	Périmètre interdit	B0076	PETITES MORTES	Périmètre interdit
B0007	DE L EGLISE	Périmètre interdit	B0077	PETITES MORTES	Périmètre interdit
B0008	MAS DE L EGLISE	Périmètre interdit	B0078	PETITES MORTES	Périmètre interdit
B0009	DE L EGLISE	Périmètre interdit	B0079	PETITES MORTES	Périmètre interdit
B0011	MAS DE L EGLISE	Périmètre interdit	B0081	PETITES MORTES	Périmètre interdit
B0015	MAS DE L EGLISE	Périmètre interdit	B0082	PETITES MORTES	Périmètre interdit
B0016	DE L EGLISE	Périmètre interdit	B0083	PETITES MORTES	Périmètre interdit
B0017	MAS DE L EGLISE	Périmètre interdit	B0084	PETITES MORTES	Périmètre interdit
B0018	DE L EGLISE	Périmètre interdit	B0085	PRE MAIN	Périmètre interdit
B0019	DE L EGLISE	Périmètre interdit	B0086	PRE MAIN	Périmètre interdit
B0020	MAS DE L EGLISE	Périmètre interdit	B0087	PRE MAIN	Périmètre interdit
B0022	MAS DE L EGLISE	Périmètre interdit	B0088	PRE MAIN	Périmètre interdit
B0023	MAS DE L EGLISE	Périmètre interdit	B0089	PRE MAIN	Périmètre interdit
B0024	MAS DE L EGLISE	Périmètre interdit	B0090	PRE MAIN	Périmètre interdit
B0025	MAS DE L EGLISE	Périmètre interdit	B0091	PRE MAIN	Périmètre interdit
B0026	MAS DE L EGLISE	Périmètre interdit	B0092	PRE MAIN	Périmètre interdit
B0027	MAS DE L EGLISE	Périmètre interdit	B0093	PRE MAIN	Périmètre interdit
B0028	MAS DE L EGLISE	Périmètre interdit	B0094	PRE MAIN	Périmètre interdit
B0029	MAS DE L EGLISE	Périmètre interdit	B0095	PRE MAIN	Périmètre interdit
B0030	MAS DE L EGLISE	Périmètre interdit	B0096	PRE MAIN	Périmètre interdit
B0031	MAS DE L EGLISE	Périmètre interdit	B0097	PRE MAIN	Périmètre interdit
B0032	MAS DE L EGLISE	Périmètre interdit	B0099	PRE MAIN	Périmètre interdit
B0033	MAS DE L EGLISE	Périmètre interdit	B0100	PRE MAIN	Périmètre interdit
B0034	MAS DE L EGLISE	Périmètre interdit	B0101	PRE MAIN	Périmètre interdit
B0035	MAS DE L EGLISE	Périmètre interdit	B0102	PRE MAIN	Périmètre interdit
B0036	MAS DE L EGLISE	Périmètre interdit	B0103	PRE MAIN	Périmètre interdit
B0037	MAS DE L EGLISE	périmètre réglementé	B0104	PRE MAIN	Périmètre interdit
B0038	MAS DE L EGLISE	périmètre réglementé	B0105	PRE MAIN	Périmètre interdit
B0039	MAS DE L EGLISE	Périmètre interdit	B0106	PRE MAIN	Périmètre interdit
B0040	MAS DE L EGLISE	Périmètre interdit	B0107	PRE MAIN	Périmètre interdit
B0041	MAS DE L EGLISE	Périmètre interdit	B0108	PRE MAIN	Périmètre interdit
B0042	MAS DE L EGLISE	Périmètre interdit	B0109	PRE MAIN	Périmètre interdit
B0046	PETITES MORTES	Périmètre interdit	B0110	PRE MAIN	Périmètre interdit
B0047	PETITES MORTES	Périmètre interdit	B0111	PRE MAIN	Périmètre interdit
B0048	PETITES MORTES	Périmètre interdit	B0112	PRE MAIN	Périmètre interdit
B0049	PETITES MORTES	Périmètre interdit	B0113	PRE MAIN	Périmètre interdit
B0050	PETITES MORTES	Périmètre interdit	B0115	PRE MAIN	Périmètre interdit
B0051	PETITES MORTES	Périmètre interdit	B0116	PRE MAIN	Périmètre interdit
B0052	PETITES MORTES	Périmètre interdit	B0117	PRE MAIN	Périmètre interdit
B0053	PETITES MORTES	Périmètre interdit	B0118	PRE MAIN	Périmètre interdit
B0054	PETITES MORTES	Périmètre interdit	B0119	PRE MAIN	Périmètre interdit
B0055	PETITES MORTES	Périmètre interdit	B0120	PRE MAIN	Périmètre interdit
B0056	PETITES MORTES	Périmètre interdit	B0121	PRE MAIN	Périmètre interdit
B0057	PETITES MORTES	Périmètre interdit	B0122	PRE MAIN	Périmètre interdit
B0058	PETITES MORTES	Périmètre interdit	B0123	PRE MAIN	Périmètre interdit
B0059	PETITES MORTES	Périmètre interdit	B0124	PRE MAIN	Périmètre interdit
B0060	PETITES MORTES	Périmètre interdit	B0125	PRE MAIN	Périmètre interdit





B0184	L ETANG	Périmètre interdit	B0247	LES GRANDES MORTES	Périmètre interdit
B0185	L ETANG	Périmètre interdit	B0248	LES GRANDES MORTES	Périmètre interdit
B0186	L ETANG	Périmètre interdit	B0249	LES GRANDES MORTES	Périmètre interdit
B0187	L ETANG	Périmètre interdit	B0250	LES GRANDES MORTES	Périmètre interdit
B0188	L ETANG	Périmètre interdit	B0251	LES GRANDES MORTES	Périmètre interdit
B0189	L ETANG	Périmètre interdit	B0252	LES GRANDES MORTES	Périmètre interdit
B0190	L ETANG	Périmètre interdit	B0253	LES GRANDES MORTES	Périmètre interdit
B0191	L ETANG	périmètre réglementé	B0254	LES GRANDES MORTES	Périmètre interdit
B0192	L ETANG	périmètre réglementé	B0255	LES GRANDES MORTES	Périmètre interdit
B0193	L ETANG	périmètre réglementé	B0256	LES GRANDES MORTES	Périmètre interdit
B0194	L ETANG	périmètre réglementé	B0257	LES GRANDES MORTES	Périmètre interdit
B0195	L ETANG	périmètre réglementé	B0258	LES GRANDES MORTES	Périmètre interdit
B0196	L ETANG	périmètre réglementé	B0259	LES GRANDES MORTES	Périmètre interdit
B0197	L ETANG	périmètre réglementé	B0260	LES GRANDES MORTES	Périmètre interdit
B0198	L ETANG	périmètre réglementé	B0262	PRE DU GAS	Périmètre interdit
B0199	L ETANG	Périmètre interdit	B0263	PRE DU GAS	Périmètre interdit
B0200	L ETANG	Périmètre interdit	B0264	PRE DU GAS	Périmètre interdit
B0201	L ETANG	Périmètre interdit	B0265	PRE DU GAS	Périmètre interdit
B0266	PRE DU GAS	Périmètre interdit	B0331	L ERIGNIER	périmètre réglementé
B0267	PRE DU GAS	Périmètre interdit	B0332	L ERIGNIER	périmètre réglementé
B0268	PRE DU GAS	Périmètre interdit	B0333	L ERIGNIER	périmètre réglementé
B0271	PRE DU GAS	périmètre réglementé	B0334	L ERIGNIER	Périmètre interdit
B0272	PRE DU GAS	périmètre réglementé	B0335	L ERIGNIER	Périmètre interdit
B0273	PRE DU GAS	Périmètre interdit	B0336	L ERIGNIER	Périmètre interdit
B0275	PRE DU GAS	Périmètre interdit	B0337	L ERIGNIER	Périmètre interdit
B0276	PRE DU GAS	périmètre réglementé	B0338	L ERIGNIER	Périmètre interdit
B0277	PRE DU GAS	Périmètre libre	B0339	L ERIGNIER	Périmètre interdit
B0278	PRE DU GAS	Périmètre libre	B0340	L ERIGNIER	Périmètre interdit
B0279	PRE DU GAS	Périmètre libre	B0341	L ERIGNIER	Périmètre interdit
B0280	PRE DU GAS	Périmètre interdit	B0342	L ERIGNIER	Périmètre interdit
B0281	PRE DU GAS	périmètre réglementé	B0343	L ERIGNIER	Périmètre interdit
B0282	PRE DU GAS	périmètre réglementé	B0344	LA GORGE	périmètre réglementé
B0283	PRE DU GAS	périmètre réglementé	B0345	LA GORGE	périmètre réglementé
B0284	PRE DU GAS	périmètre réglementé	B0346	LA GORGE	périmètre réglementé
B0285	PRE DU GAS	périmètre réglementé	B0347	LA GORGE	périmètre réglementé
B0286	PRE DU GAS	périmètre réglementé	B0348	LA GORGE	périmètre réglementé
B0287	L ERIGNIER	périmètre réglementé	B0349	LA GORGE	Périmètre interdit
B0288	L ERIGNIER	périmètre réglementé	B0351	LA GORGE	périmètre réglementé
B0289	L ERIGNIER	périmètre réglementé	B0352	LA GORGE	périmètre réglementé
B0290	L ERIGNIER	périmètre réglementé	B0353	LA GORGE	périmètre réglementé
B0291	L ERIGNIER	périmètre réglementé	B0354	LA GORGE	Périmètre interdit
B0292	L ERIGNIER	périmètre réglementé	B0355	LA GORGE	Périmètre interdit
B0293	L ERIGNIER	périmètre réglementé	B0356	LA GORGE	Périmètre interdit
B0294	L ERIGNIER	périmètre réglementé	B0357	LA GORGE	périmètre réglementé
B0295	L ERIGNIER	périmètre réglementé	B0358	LA GORGE	périmètre réglementé
B0296	L ERIGNIER	périmètre réglementé	B0359	LA GORGE	périmètre réglementé
B0297	L ERIGNIER	périmètre réglementé	B0360	LA GORGE	Périmètre interdit
B0298	L ERIGNIER	Périmètre interdit	B0361	LA GORGE	Périmètre interdit
B0299	L ERIGNIER	périmètre réglementé	B0362	LA GORGE	périmètre réglementé
B0300	L ERIGNIER	périmètre réglementé	B0363	LA GORGE	Périmètre interdit
B0301	L ERIGNIER	périmètre réglementé	B0364	LA GORGE	Périmètre interdit
B0302	L ERIGNIER	périmètre réglementé	B0365	LA GORGE	périmètre réglementé
B0303	L ERIGNIER	périmètre réglementé	B0366	LA GORGE	Périmètre interdit
B0304	L ERIGNIER	périmètre réglementé	B0367	LA GORGE	Périmètre libre
B0305	L ERIGNIER	Périmètre interdit	B0368	LA GORGE	périmètre réglementé

B0306	L ERIGNIER	Périmètre interdit	B0369	LA GORGE	périmètre réglementé
B0307	L ERIGNIER	Périmètre interdit	B0370	LA GORGE	périmètre réglementé
B0308	L ERIGNIER	périmètre réglementé	B0371	LA GORGE	périmètre réglementé
B0309	L ERIGNIER	périmètre réglementé	B0372	LA GORGE	périmètre réglementé
B0310	L ERIGNIER	Périmètre interdit	B0373	LA GORGE	périmètre réglementé
B0311	L ERIGNIER	Périmètre interdit	B0374	LA GORGE	périmètre réglementé
B0312	L ERIGNIER	Périmètre interdit	B0375	LA GORGE	Périmètre interdit
B0313	L ERIGNIER	Périmètre interdit	B0376	LA GORGE	Périmètre interdit
B0314	L ERIGNIER	périmètre réglementé	B0377	LA GORGE	Périmètre interdit
B0315	L ERIGNIER	périmètre réglementé	B0378	LA GORGE	Périmètre interdit
B0316	L ERIGNIER	périmètre réglementé	B0379	LA GORGE	Périmètre interdit
B0317	L ERIGNIER	périmètre réglementé	B0380	LA GORGE	Périmètre interdit
B0318	L ERIGNIER	Périmètre libre	B0381	LA GORGE	Périmètre interdit
B0319	L ERIGNIER	Périmètre libre	B0382	LA GORGE	Périmètre interdit
B0320	L ERIGNIER	Périmètre libre	B0383	LA GORGE	Périmètre libre
B0321	L ERIGNIER	Périmètre libre	B0384	LA GORGE	Périmètre libre
B0322	L ERIGNIER	Périmètre libre	B0385	LA GORGE	Périmètre libre
B0323	L ERIGNIER	Périmètre libre	B0386	LA GORGE	Périmètre libre
B0324	L ERIGNIER	Périmètre libre	B0387	LA GORGE	Périmètre libre
B0325	L ERIGNIER	Périmètre libre	B0388	LA GORGE	Périmètre libre
B0326	L ERIGNIER	Périmètre libre	B0389	LA GORGE	Périmètre libre
B0327	L ERIGNIER	Périmètre libre	B0390	LA GORGE	Périmètre libre
B0328	L ERIGNIER	Périmètre interdit	B0391	LA GORGE	Périmètre libre
B0329	L ERIGNIER	périmètre réglementé	B0392	LA GORGE	Périmètre libre
B0330	L ERIGNIER	périmètre réglementé	B0393	LA GORGE	Périmètre libre
B0394	LA GORGE	Périmètre libre	B0484	LES PLATIERES	Périmètre libre
B0395	LA GORGE	Périmètre libre	B0485	LES PLATIERES	Périmètre libre
B0396	LA GORGE	Périmètre libre	B0486	LES PLATIERES	Périmètre libre
B0397	LA GORGE	Périmètre libre	B0487	LES PLATIERES	Périmètre libre
B0398	LA GORGE	Périmètre libre	B0498	LES PLATIERES	Périmètre libre
B0399	LA GORGE	Périmètre libre	B0499	LES PLATIERES	Périmètre libre
B0400	LA GORGE	Périmètre libre	B0500	LES PLATIERES	Périmètre libre
B0401	LA GORGE	Périmètre libre	B0501	LES PLATIERES	Périmètre libre
B0402	LA GORGE	Périmètre libre	B0502	LES PLATIERES	Périmètre libre
B0403	LA GORGE	Périmètre libre	B0503	LES PLATIERES	Périmètre libre
B0404	LA GORGE	Périmètre libre	B0504	LES PLATIERES	Périmètre libre
B0405	LA GORGE	Périmètre libre	B0505	LES PLATIERES	Périmètre libre
B0406	LA GORGE	Périmètre libre	B0506	LES PLATIERES	Périmètre libre
B0407	LA GORGE	Périmètre libre	B0507	LES PLATIERES	Périmètre libre
B0408	LA GORGE	Périmètre libre	B0508	LES PLATIERES	Périmètre libre
B0409	LA GORGE	Périmètre libre	B0509	LES PLATIERES	Périmètre libre
B0410	LA GORGE	Périmètre libre	B0510	LES PLATIERES	Périmètre libre
B0411	LA GORGE	Périmètre libre	B0512	LES PLATIERES	Périmètre libre
B0412	LA GORGE	Périmètre libre	B0513	LES PLATIERES	Périmètre libre
B0413	LA GORGE	Périmètre libre	B0514	LES PLATIERES	Périmètre libre
B0414	LA GORGE	Périmètre libre	B0515	LES PLATIERES	Périmètre libre
B0415	NOUVELLE CALEDONIE	périmètre réglementé	B0516	LES PLATIERES	Périmètre libre
B0416	NOUVELLE CALEDONIE	Périmètre libre	B0517	LES PLATIERES	Périmètre libre
B0417	NOUVELLE CALEDONIE	Périmètre libre	B0518	LES PLATIERES	Périmètre libre
B0421	NOUVELLE CALEDONIE	Périmètre libre	B0531	LES PLATIERES	Périmètre libre
B0422	NOUVELLE CALEDONIE	Périmètre libre	B0532	LES PLATIERES	Périmètre libre
B0423	NOUVELLE CALEDONIE	Périmètre libre	B0533	LES PLATIERES	Périmètre libre
B0424	NOUVELLE CALEDONIE	Périmètre libre	B0534	LES PLATIERES	Périmètre libre
B0425	NOUVELLE CALEDONIE	Périmètre libre	B0535	LES PLATIERES	Périmètre libre
B0427	PETITES VALOIRES	Périmètre libre	B0536	LES PLATIERES	Périmètre libre

B0428	PETITES VALOIRES	Périmètre libre	B0537	LES PLATIERES	Périmètre libre
B0429	PETITES VALOIRES	Périmètre libre	B0540	LES PLATIERES	Périmètre libre
B0430	PETITES VALOIRES	Périmètre libre	B0541	LES PLATIERES	Périmètre libre
B0431	PETITES VALOIRES	Périmètre libre	B0542	LES PLATIERES	Périmètre libre
B0432	PETITES VALOIRES	Périmètre libre	B0546	LA TERRASSE	Périmètre interdit
B0433	DE LA NOUE	Périmètre libre	B0555	LA TERRASSE	Périmètre interdit
B0434	PETITES VALOIRES	Périmètre libre	B0556	LA TERRASSE	Périmètre interdit
B0435	PETITES VALOIRES	Périmètre libre	B0557	LA TERRASSE	Périmètre interdit
B0436	PETITES VALOIRES	Périmètre libre	B0558	LA TERRASSE	Périmètre interdit
B0437	PETITES VALOIRES	Périmètre libre	B0559	LA TERRASSE	Périmètre interdit
B0438	PETITES VALOIRES	Périmètre libre	B0560	LA TERRASSE	Périmètre interdit
B0439	PETITES VALOIRES	Périmètre libre	B0561	LA TERRASSE	Périmètre interdit
B0440	PETITES VALOIRES	Périmètre libre	B0562	LA TERRASSE	Périmètre interdit
B0441	PETITES VALOIRES	Périmètre libre	B0563	DU PORT ST GERVAIS	Périmètre interdit
B0442	PETITES VALOIRES	Périmètre libre	B0565	LA TERRASSE	Périmètre interdit
B0443	PETITES VALOIRES	Périmètre libre	B0566	LA TERRASSE	Périmètre interdit
B0444	PETITES VALOIRES	Périmètre libre	B0569	LA TERRASSE	Périmètre interdit
B0448	PETITES VALOIRES	Périmètre libre	B0574	DU LAC	Périmètre interdit
B0467	PETITES VALOIRES	Périmètre libre	B0583	DU PORT ST GERVAIS	Périmètre interdit
B0468	PETITES VALOIRES	Périmètre libre	B0589	LA TERRASSE	Périmètre interdit
B0469	PETITES VALOIRES	Périmètre libre	B0590	LA TERRASSE	Périmètre interdit
B0470	PETITES VALOIRES	Périmètre libre	B0591	DU GRESIVAUDAN	Périmètre interdit
B0471	PETITES VALOIRES	Périmètre libre	B0592	DE SAVOIE	Périmètre interdit
B0472	PETITES VALOIRES	Périmètre libre	B0593	LA TERRASSE	Périmètre interdit
B0473	PETITES VALOIRES	Périmètre libre	B0594	DE SAVOIE	Périmètre interdit
B0474	PETITES VALOIRES	Périmètre libre	B0595	DE SAVOIE	Périmètre interdit
B0475	PETITES VALOIRES	Périmètre libre	B0598	DE SAVOIE	Périmètre interdit
B0476	PETITES VALOIRES	Périmètre libre	B0601	LA TERRASSE	Périmètre interdit
B0477	PETITES VALOIRES	Périmètre libre	B0602	DE SAVOIE	Périmètre interdit
B0478	LES PLATIERES	Périmètre libre	B0603	DE SAVOIE	Périmètre interdit
B0479	LES PLATIERES	Périmètre libre	B0606	DE SAVOIE	Périmètre interdit
B0483	LES PLATIERES	Périmètre libre	B0607	DE SAVOIE	Périmètre interdit
B0608	DE SAVOIE	Périmètre interdit	B0700	DU PORT ST GERVAIS	Périmètre interdit
B0609	DU PORT ST GERVAIS	Périmètre interdit	B0701	CHONAS	Périmètre interdit
B0610	LA TERRASSE	Périmètre interdit	B0702	DU PORT ST GERVAIS	Périmètre interdit
B0618	DE L EGLISE	Périmètre interdit	B0703	CHONAS	Périmètre interdit
B0619	L ORME	Périmètre interdit	B0708	DU PRE NEUF	Périmètre interdit
B0620	L ORME	Périmètre interdit	B0709	DU PRE NEUF	Périmètre interdit
B0622	LE NOYAREY	Périmètre interdit	B0710	DU PORT ST GERVAIS	Périmètre interdit
B0623	LE NOYAREY	Périmètre interdit	B0711	CHONAS	Périmètre interdit
B0624	LE NOYAREY	Périmètre interdit	B0712	DU PORT ST GERVAIS	Périmètre interdit
B0625	LE NOYAREY	Périmètre interdit	B0715	DU PORT ST GERVAIS	Périmètre interdit
B0626	LE NOYAREY	Périmètre interdit	B0716	CHONAS	Périmètre interdit
B0628	LE NOYAREY	Périmètre interdit	B0717	CHONAS	Périmètre interdit
B0629	LE NOYAREY	Périmètre interdit	B0718	CHONAS	Périmètre interdit
B0630	LE NOYAREY	Périmètre interdit	B0719	CHONAS	Périmètre interdit
B0631	LE NOYAREY	Périmètre interdit	B0720	CHONAS	Périmètre interdit
B0632	LE NOYAREY	Périmètre interdit	B0721	CHONAS	Périmètre interdit
B0633	LE NOYAREY	Périmètre interdit	B0725	DU PORT ST GERVAIS	Périmètre interdit
B0634	LE NOYAREY	Périmètre interdit	B0726	DU PORT ST GERVAIS	Périmètre interdit
B0635	LE NOYAREY	Périmètre interdit	B0730	CHONAS	Périmètre interdit
B0636	LE NOYAREY	Périmètre interdit	B0731	CHONAS	Périmètre interdit
B0637	LE NOYAREY	Périmètre interdit	B0732	CHONAS	Périmètre interdit
B0638	LE NOYAREY	Périmètre interdit	B0733	DU PORT ST GERVAIS	Périmètre interdit
B0639	LE NOYAREY	Périmètre interdit	B0734	DU PORT ST GERVAIS	Périmètre interdit

B0640	LE NOYAREY	Périmètre interdit	B0744	CHONAS	Périmètre interdit
B0641	LE NOYAREY	Périmètre interdit	B0745	CHONAS	Périmètre interdit
B0642	LE NOYAREY	Périmètre interdit	B0746	CHONAS	Périmètre interdit
B0643	LE NOYAREY	Périmètre interdit	B0747	CHONAS	Périmètre interdit
B0644	LE NOYAREY	Périmètre interdit	B0748	CHONAS	Périmètre interdit
B0645	LE NOYAREY	Périmètre interdit	B0749	CHONAS	périmètre réglementé
B0646	LE NOYAREY	Périmètre interdit	B0754	CHONAS	Périmètre interdit
B0647	LE NOYAREY	Périmètre interdit	B0755	CHONAS	périmètre réglementé
B0648	LE NOYAREY	Périmètre interdit	B0756	L ILE	périmètre réglementé
B0649	LE NOYAREY	Périmètre interdit	B0758	L ILE	périmètre réglementé
B0650	LE NOYAREY	Périmètre interdit	B0759	L ILE	périmètre réglementé
B0651	LE NOYAREY	Périmètre interdit	B0760	L ILE	Périmètre interdit
B0652	LE NOYAREY	Périmètre interdit	B0762	L ILE	Périmètre interdit
B0653	LE NOYAREY	Périmètre interdit	B0763	L ILE	périmètre réglementé
B0654	LE NOYAREY	Périmètre interdit	B0764	L ILE	Périmètre interdit
B0655	LE NOYAREY	Périmètre interdit	B0765	L ILE	Périmètre interdit
B0656	LE NOYAREY	Périmètre interdit	B0766	L ILE	Périmètre interdit
B0657	LE NOYAREY	Périmètre interdit	B0767	L ILE	Périmètre interdit
B0659	LE NOYAREY	Périmètre interdit	B0768	L ILE	Périmètre interdit
B0660	LE NOYAREY	Périmètre libre	B0769	L ILE	Périmètre interdit
B0661	LE NOYAREY	Périmètre libre	B0770	L ILE	Périmètre interdit
B0662	LE NOYAREY	Périmètre libre	B0771	L ILE	Périmètre interdit
B0663	LE NOYAREY	Périmètre libre	B0772	L ILE	Périmètre interdit
B0664	LE NOYAREY	Périmètre libre	B0773	L ILE	Périmètre interdit
B0665	LE NOYAREY	Périmètre interdit	B0774	L ILE	Périmètre interdit
B0666	LE NOYAREY	Périmètre interdit	B0775	L ILE	Périmètre interdit
B0667	LE NOYAREY	Périmètre interdit	B0776	L ILE	Périmètre interdit
B0668	LE NOYAREY	Périmètre interdit	B0777	L ILE	Périmètre interdit
B0674	PRE NEUF ET SAUZET	Périmètre libre	B0778	L ILE	Périmètre interdit
B0675	PRE NEUF ET SAUZET	Périmètre interdit	B0779	L ILE	Périmètre interdit
B0676	PRE NEUF ET SAUZET	Périmètre interdit	B0780	L ILE	Périmètre interdit
B0688	DU STADE	Périmètre interdit	B0781	L ILE	Périmètre interdit
B0689	DU STADE	Périmètre interdit	B0783	L ILE	Périmètre interdit
B0690	DU STADE	Périmètre interdit	B0784	L ILE	Périmètre libre
B0691	DU GUA	Périmètre interdit	B0785	L ILE	Périmètre libre
B0692	CHONAS	Périmètre interdit	B0786	L ILE	Périmètre libre
B0693	CHONAS	Périmètre interdit	B0788	L ILE	Périmètre libre
B0694	CHONAS	Périmètre interdit	B0789	L ILE	Périmètre libre
B0699	DU PORT ST GERVAIS	Périmètre interdit	B0790	L ILE	Périmètre libre
B0791	L ILE	Périmètre libre	B0950	PRE NEUF ET SAUZET	Périmètre interdit
B0792	L ILE	Périmètre libre	B0951	PRE NEUF ET SAUZET	Périmètre interdit
B0793	L ILE	Périmètre libre	B0952	PRE NEUF ET SAUZET	Périmètre interdit
B0794	L ILE	Périmètre libre	B0953	PRE NEUF ET SAUZET	Périmètre interdit
B0795	L ILE	Périmètre libre	B0954	PRE NEUF ET SAUZET	Périmètre interdit
B0796	L ILE	Périmètre libre	B0959	LA TERRASSE	Périmètre interdit
B0797	L ILE	Périmètre libre	B0960	DE SAVOIE	Périmètre interdit
B0800	MARTELLS	Périmètre libre	B0961	DE SAVOIE	Périmètre interdit
B0801	MARTELLS	Périmètre libre	B0962	LA TERRASSE	Périmètre interdit
B0802	MARTELLS	Périmètre libre	B0963	LA TERRASSE	Périmètre interdit
B0803	MARTELLS	Périmètre libre	B0964	LA TERRASSE	Périmètre interdit
B0804	MARTELLS	Périmètre libre	B0965	LES PLATIERES	Périmètre libre
B0805	MARTELLS	Périmètre libre	B0966	LES PLATIERES	Périmètre libre
B0806	MARTELLS	Périmètre libre	B0971	CHONAS	Périmètre interdit
B0807	MARTELLS	Périmètre libre	B0972	CHONAS	Périmètre interdit
B0808	MARTELLS	Périmètre libre	B0974	CHONAS	Périmètre interdit

B0813	MARTELLLES	Périmètre réglementé	B0976	MARTELLLES	Périmètre libre
B0817	MARTELLLES	Périmètre libre	B0978	MARTELLLES	périmètre libre
B0818	MARTELLLES	Périmètre libre	B0986	MARTELLLES	Périmètre libre
B0829	MARTELLLES	périmètre réglementé	B0987	MARTELLLES	Périmètre libre
B0830	MARTELLLES	périmètre réglementé	B0991	MARTELLLES	périmètre réglementé
B0831	MARTELLLES	Périmètre réglementé	B0993	MARTELLLES	Périmètre libre
B0832	MARTELLLES	Périmètre libre	B0995	PETITES VALOIRES	Périmètre libre
B0833	MARTELLLES	périmètre réglementé	B0996	NOUVELLE CALEDONIE	Périmètre libre
B0834	MARTELLLES	Périmètre libre	B0999	NOUVELLE CALEDONIE	Périmètre libre
B0835	MARTELLLES	Périmètre libre	B1000	NOUVELLE CALEDONIE	Périmètre libre
B0836	MARTELLLES	Périmètre libre	B1002	PETITES VALOIRES	Périmètre libre
B0837	MARTELLLES	Périmètre libre	B1004	PETITES VALOIRES	Périmètre libre
B0838	MARTELLLES	Périmètre libre	B1006	LES PLATIERES	Périmètre libre
B0881	MARTELLLES	Périmètre libre	B1008	LES PLATIERES	Périmètre libre
B0882	MARTELLLES	Périmètre libre	B1010	LES PLATIERES	Périmètre libre
B0897	MARTELLLES	Périmètre réglementé	B1012	LES PLATIERES	Périmètre libre
B0898	MARTELLLES	Périmètre réglementé	B1014	MARTELLLES	Périmètre libre
B0900	MARTELLLES	Périmètre libre	B1015	MARTELLLES	périmètre réglementé
B0901	MARTELLLES	Périmètre interdit	B1017	MARTELLLES	Périmètre libre
B0905	MARTELLLES	Périmètre libre	B1019	MARTELLLES	Périmètre réglementé
B0906	MARTELLLES	Périmètre libre	B1020	MARTELLLES	Périmètre libre
B0907	MARTELLLES	Périmètre libre	B1021	MARTELLLES	Périmètre réglementé
B0908	MARTELLLES	Périmètre libre	B1024	MARTELLLES	Périmètre libre
B0909	MARTELLLES	Périmètre libre	B1025	MARTELLLES	Périmètre réglementé
B0910	LA TERRASSE	Périmètre interdit	B1026	MARTELLLES	Périmètre réglementé
B0911	PRE MAIN	Périmètre interdit	B1029	MARTELLLES	Périmètre libre
B0912	PETITES MORTES	Périmètre interdit	B1030	MARTELLLES	Périmètre réglementé
B0914	MAS DE L EGLISE	Périmètre interdit	B1033	MARTELLLES	Périmètre libre
B0915	PETITES MORTES	Périmètre interdit	B1035	MARTELLLES	Périmètre libre
B0916	PRE MAIN	Périmètre interdit	B1039	MARTELLLES	Périmètre libre
B0917	PRE MAIN	Périmètre interdit	B1041	MARTELLLES	Périmètre libre
B0918	LA TERRASSE	Périmètre interdit	B1043	MARTELLLES	Périmètre libre
B0919	LA TERRASSE	Périmètre interdit	B1049	MARTELLLES	Périmètre libre
B0920	LE NOYAREY	Périmètre interdit	B1050	MARTELLLES	Périmètre libre
B0921	LE NOYAREY	Périmètre interdit	B1053	MARTELLLES	Périmètre libre
B0923	MAS DE L EGLISE	Périmètre interdit	B1057	MARTELLLES	Périmètre libre
B0924	MAS DE L EGLISE	Périmètre interdit	B1059	MARTELLLES	Périmètre libre
B0926	LA TERRASSE	Périmètre interdit	B1061	MARTELLLES	Périmètre libre
B0927	L ETANG	périmètre réglementé	B1063	MARTELLLES	Périmètre libre
B0930	DU PORT ST GERVAIS	Périmètre interdit	B1067	NOUVELLE CALEDONIE	périmètre réglementé
B0931	MARTELLLES	Périmètre libre	B1069	NOUVELLE CALEDONIE	Périmètre libre
B0932	LE NOYAREY	Périmètre interdit	B1071	PETITES VALOIRES	Périmètre libre
B0936	LA GORGE	Périmètre interdit	B1073	LES PLATIERES	Périmètre libre
B0943	CHONAS	Périmètre interdit	B1074	MARTELLLES	Périmètre réglementé
B0946	CHONAS	Périmètre interdit	B1076	MARTELLLES	Périmètre libre
B0947	DU PRE NEUF	Périmètre interdit	B1078	MARTELLLES	Périmètre réglementé
B1080	MARTELLLES	Périmètre réglementé	B1213	MARTELLLES	Périmètre libre
B1082	MARTELLLES	périmètre réglementé	B1214	MARTELLLES	Périmètre libre
B1085	MARTELLLES	périmètre réglementé	B1215	MARTELLLES	Périmètre libre
B1086	MARTELLLES	Périmètre libre	B1216	MARTELLLES	Périmètre libre
B1089	MARTELLLES	périmètre réglementé	B1217	DU LAC	Périmètre interdit
B1095	MARTELLLES	Périmètre libre	B1218	DU PORT ST GERVAIS	Périmètre interdit
B1097	MARTELLLES	Périmètre libre	B1219	DU LAC	Périmètre interdit
B1101	MARTELLLES	Périmètre libre	B1220	DU PORT ST GERVAIS	Périmètre interdit
B1103	MARTELLLES	Périmètre réglementé	B1221	DU LAC	Périmètre interdit

B1105	MARTELLES	Périmètre libre	B1222	LA TERRASSE	Périmètre interdit
B1107	PETITES VALOIRES	Périmètre libre	B1223	CHONAS	Périmètre interdit
B1109	PETITES VALOIRES	Périmètre libre	B1224	CHONAS	Périmètre interdit
B1111	LES PLATIERES	Périmètre libre	B1227	MARTELLES	Périmètre réglementé
B1112	LES PLATIERES	Périmètre libre	B1228	MARTELLES	Périmètre libre
B1114	LES PLATIERES	Périmètre libre	B1229	MARTELLES	Périmètre libre
B1115	LES PLATIERES	Périmètre libre	B1230	MARTELLES	Périmètre réglementé
B1117	LES PLATIERES	Périmètre libre	B1231	LE NOYAREY	Périmètre interdit
B1118	MARTELLES	Périmètre libre	B1232	LE NOYAREY	Périmètre interdit
B1119	MARTELLES	Périmètre libre	B1237	MARTELLES	Périmètre libre
B1120	MARTELLES	Périmètre libre	B1238	MARTELLES	Périmètre libre
B1125	MARTELLES	Périmètre libre	B1240	LE NOYAREY	Périmètre interdit
B1131	MARTELLES	périmètre libre	B1241	PRE NEUF ET SAUZET	Périmètre interdit
B1133	MARTELLES	Périmètre libre	B1242	PRE NEUF ET SAUZET	Périmètre interdit
B1135	PETITES VALOIRES	Périmètre libre	B1243	DU PORT ST GERVAIS	Périmètre interdit
B1137	LES PLATIERES	Périmètre libre	B1244	CHONAS	Périmètre interdit
B1139	LES PLATIERES	Périmètre libre	B1245	DU PORT ST GERVAIS	Périmètre interdit
B1140	LES PLATIERES	Périmètre libre	B1247	CHONAS	Périmètre interdit
B1144	MARTELLES	Périmètre libre	B1249	DE SAVOIE	Périmètre interdit
B1145	DU LAC	Périmètre interdit	B1250	DE SAVOIE	Périmètre interdit
B1146	DU LAC	Périmètre interdit	B1251	DE SAVOIE	Périmètre interdit
B1147	PETITES VALOIRES	Périmètre libre	B1252	DE SAVOIE	Périmètre interdit
B1149	PETITES VALOIRES	Périmètre libre	B1253	DE SAVOIE	Périmètre interdit
B1151	PETITES VALOIRES	Périmètre libre	B1254	DE SAVOIE	Périmètre interdit
B1152	PETITES VALOIRES	Périmètre libre	B1255	MAS DE L EGLISE	Périmètre interdit
B1154	PETITES VALOIRES	Périmètre libre	B1258	LA TERRASSE	Périmètre interdit
B1156	PETITES VALOIRES	Périmètre libre	B1259	LA TERRASSE	Périmètre interdit
B1158	PETITES VALOIRES	Périmètre libre	B1261	L ORME	Périmètre interdit
B1160	PETITES VALOIRES	Périmètre libre	B1263	MAS DE L EGLISE	Périmètre interdit
B1163	PETITES VALOIRES	Périmètre libre	B1264	MAS DE L EGLISE	Périmètre interdit
B1165	PETITES VALOIRES	Périmètre libre	B1265	PRE DU GAS	périmètre réglementé
B1166	PETITES VALOIRES	Périmètre libre	B1266	PRE DU GAS	Périmètre interdit
B1169	PETITES VALOIRES	Périmètre libre	B1271	L ORME	périmètre réglementé
B1171	PETITES VALOIRES	Périmètre libre	B1272	L ORME	Périmètre interdit
B1173	PETITES VALOIRES	Périmètre libre	B1273	L ETANG	Périmètre interdit
B1175	LES PLATIERES	Périmètre libre	B1274	L ETANG	Périmètre interdit
B1177	LES PLATIERES	Périmètre libre	B1275	DU PORT ST GERVAIS	Périmètre interdit
B1178	LES PLATIERES	Périmètre libre	B1276	CHONAS	Périmètre interdit
B1180	LES PLATIERES	Périmètre libre	B1282	LA TERRASSE	Périmètre interdit
B1182	LES PLATIERES	Périmètre libre	B1283	LA TERRASSE	Périmètre interdit
B1186	LE NOYAREY	Périmètre interdit	B1284	LA TERRASSE	Périmètre interdit
B1187	PRE NEUF ET SAUZET	Périmètre interdit	B1288	LA TERRASSE	Périmètre interdit
B1190	MARTELLES	Périmètre libre	B1289	LA TERRASSE	Périmètre interdit
B1192	MARTELLES	Périmètre libre	B1290	LA TERRASSE	Périmètre interdit
B1193	MARTELLES	Périmètre libre	B1291	CHONAS	Périmètre interdit
B1196	MARTELLES	Périmètre libre	B1294	DU PORT ST GERVAIS	Périmètre interdit
B1198	MARTELLES	Périmètre libre	B1295	PRE NEUF ET SAUZET	Périmètre interdit
B1199	MARTELLES	Périmètre libre	B1296	PRE NEUF ET SAUZET	Périmètre interdit
B1202	MARTELLES	Périmètre libre	B1297	PRE NEUF ET SAUZET	Périmètre interdit
B1204	MARTELLES	Périmètre libre	B1309	LA TERRASSE	Périmètre interdit
B1205	MARTELLES	Périmètre interdit	B1310	LA TERRASSE	Périmètre interdit
B1208	MARTELLES	périmètre interdit	B1313	DU PORT ST GERVAIS	Périmètre interdit
B1209	MARTELLES	Périmètre libre	B1314	LA TERRASSE	Périmètre interdit
B1316	PRE NEUF ET SAUZET	Périmètre interdit	B1449	LA TERRASSE	Périmètre interdit
B1318	PRE NEUF ET SAUZET	Périmètre interdit	B1450	LA TERRASSE	Périmètre interdit

B1320	PRE NEUF ET SAUZET	Périmètre interdit	B1451	MARTELLLES	périmètre libre
B1323	PRE NEUF ET SAUZET	Périmètre interdit	B1452	MARTELLLES	Périmètre libre
B1324	LA TERRASSE	Périmètre interdit	B1453	MARTELLLES	Périmètre libre
B1325	LA TERRASSE	Périmètre interdit	B1454	MARTELLLES	Périmètre libre
B1327	DU PORT ST GERVAIS	Périmètre interdit	B1455	NOUVELLE CALEDONIE	Périmètre libre
B1329	PRE DU GAS	Périmètre interdit	B1456	PETITES VALOIRES	Périmètre libre
B1330	PRE DU GAS	périmètre réglementé	B1457	PETITES VALOIRES	Périmètre libre
B1331	PRE DU GAS	périmètre réglementé	B1458	LES PLATIERES	Périmètre libre
B1332	PRE DU GAS	périmètre réglementé	B1459	LES PLATIERES	Périmètre libre
B1333	PRE DU GAS	périmètre réglementé	B1460	MARTELLLES	Périmètre réglementé
B1334	PRE DU GAS	périmètre réglementé	B1461	MARTELLLES	Périmètre libre
B1335	DU STADE	Périmètre interdit	B1462	MARTELLLES	Périmètre libre
B1336	CHONAS	Périmètre interdit	B1463	LE NOYAREY	Périmètre interdit
B1337	PETITES MORTES	Périmètre interdit	B1464	LE NOYAREY	Périmètre interdit
B1338	PETITES MORTES	Périmètre interdit	B1465	LA TERRASSE	Périmètre interdit
B1340	LA TERRASSE	Périmètre interdit	B1466	LA TERRASSE	Périmètre interdit
B1342	DU PORT ST GERVAIS	Périmètre interdit	B1467	LA TERRASSE	Périmètre interdit
B1343	LA TERRASSE	Périmètre interdit	B1468	DU PORT ST GERVAIS	Périmètre interdit
B1345	PRE NEUF ET SAUZET	Périmètre interdit	B1470	MAS DE L EGLISE	Périmètre interdit
B1347	LA GORGE	Périmètre interdit	B1472	MAS DE L EGLISE	Périmètre interdit
B1348	LA GORGE	Périmètre interdit	B1474	DU GRESIVAUDAN	Périmètre interdit
B1349	PRE MAIN	Périmètre interdit	B1475	DE SAVOIE	Périmètre interdit
B1350	PRE MAIN	Périmètre interdit	B1476	DE SAVOIE	Périmètre interdit
B1351	CHONAS	Périmètre interdit	B1477	LA TERRASSE	Périmètre interdit
B1355	L ORME	Périmètre interdit	B1480	DU PORT ST GERVAIS	Périmètre interdit
B1356	DU PORT ST GERVAIS	Périmètre interdit	B1483	CHONAS	Périmètre interdit
B1357	L ORME	Périmètre interdit	B1484	CHONAS	Périmètre interdit
B1360	L ORME	Périmètre interdit	B1485	CHONAS	Périmètre interdit
B1361	DE SAVOIE	Périmètre interdit	B1487	CHONAS	Périmètre interdit
B1363	PRE NEUF ET SAUZET	Périmètre interdit	B1488	LA TERRASSE	Périmètre interdit
B1364	MAS DE L EGLISE	Périmètre interdit	B1498	L ORME	Périmètre interdit
B1365	DE L EGLISE	Périmètre interdit	B1499	DU PORT ST GERVAIS	Périmètre interdit
B1367	LA TERRASSE	Périmètre interdit	B1500	DE SAVOIE	Périmètre interdit
B1369	DU PORT ST GERVAIS	Périmètre interdit	B1503	DU LAC	Périmètre interdit
B1374	MAS DE L EGLISE	Périmètre interdit	B1506	DU LAC	Périmètre interdit
B1375	MAS DE L EGLISE	Périmètre interdit	B1507	DU LAC	Périmètre interdit
B1376	MAS DE L EGLISE	Périmètre interdit	B1508	DU LAC	Périmètre interdit
B1377	MAS DE L EGLISE	Périmètre interdit	B1509	DU PORT ST GERVAIS	Périmètre interdit
B1378	DU LAC	Périmètre interdit	B1513	DE LA NOUE	Périmètre interdit
B1381	CHONAS	Périmètre interdit	B1514	DE LA NOUE	Périmètre interdit
B1383	CHONAS	Périmètre interdit	B1515	DE LA NOUE	Périmètre interdit
B1387	DU PORT ST GERVAIS	Périmètre interdit	B1516	DE LA NOUE	Périmètre interdit
B1389	LA TERRASSE	Périmètre interdit	B1517	DU PORT ST GERVAIS	Périmètre interdit
B1390	DU PORT ST GERVAIS	Périmètre interdit	B1518	CHONAS	Périmètre interdit
B1396	CHONAS	Périmètre interdit	B1519	DU PORT ST GERVAIS	Périmètre interdit
B1399	CHONAS	Périmètre interdit	B1520	CHONAS	Périmètre interdit
B1404	L ORME	Périmètre interdit	B1522	DU PRE NEUF	Périmètre interdit
B1411	CHONAS	périmètre réglementé	B1523	DU PORT ST GERVAIS	Périmètre interdit
B1413	CHONAS	périmètre réglementé	B1524	MARTELLLES	Périmètre libre
B1414	CHONAS	périmètre réglementé	B1527	DE LA NOUE	Périmètre interdit
B1416	DU PORT ST GERVAIS	Périmètre interdit	B1528	CHONAS	Périmètre interdit
B1419	MAS DE L EGLISE	Périmètre interdit	B1529	CHONAS	Périmètre interdit
B1425	MAS DE L EGLISE	Périmètre interdit	B1530	DE L EGLISE	Périmètre interdit
B1432	CHONAS	Périmètre interdit	B1540	DU LAC	Périmètre interdit
B1433	CHONAS	Périmètre interdit	B1541	LA TERRASSE	Périmètre interdit



B1435	DE LA NOUE	Périmètre interdit	B1544	LA TERRASSE	Périmètre interdit
B1437	CHONAS	Périmètre interdit	B1545	L ORME	Périmètre interdit
B1441	DU PORT ST GERVAIS	Périmètre interdit	B1546	L ORME	périmètre réglementé
B1442	DE LA NOUE	Périmètre interdit	B1547	PRE NEUF ET SAUZET	Périmètre interdit
B1444	PRE NEUF ET SAUZET	Périmètre interdit	B1548	PRE NEUF ET SAUZET	Périmètre interdit
B1550	MAS DE L EGLISE	Périmètre interdit	C0001	DE LA MAIRIE	Périmètre interdit
B1551	DU STADE	Périmètre interdit	C0002	GRAND PRE	Périmètre interdit
B1552	LA TERRASSE	Périmètre interdit	C0003	GRAND PRE	Périmètre interdit
B1553	LA TERRASSE	Périmètre interdit	C0004	GRAND PRE	Périmètre interdit
B1554	DE LA NOUE	Périmètre interdit	C0005	DES PERRIERES	Périmètre interdit
B1556	PRE NEUF ET SAUZET	Périmètre interdit	C0006	GRAND PRE	Périmètre interdit
B1558	PRE NEUF ET SAUZET	Périmètre interdit	C0008	DE LA MAIRIE	Périmètre interdit
B1560	PRE NEUF ET SAUZET	Périmètre interdit	C0009	DE LA MAIRIE	Périmètre interdit
B1562	PRE MAIN	Périmètre interdit	C0010	DE LA MAIRIE	Périmètre interdit
B1563	PRE MAIN	Périmètre interdit	C0012	GRAND PRE	Périmètre interdit
B1564	LE NOYAREY	Périmètre interdit	C0017	DE LA MAIRIE	Périmètre interdit
B1565	LE NOYAREY	Périmètre interdit	C0020	DE LA GARE	Périmètre interdit
B1567	PRE NEUF ET SAUZET	Périmètre interdit	C0023	GRAND PRE	Périmètre interdit
B1569	PRE NEUF ET SAUZET	Périmètre interdit	C0024	GRAND PRE	Périmètre interdit
B1572	MAS DE L EGLISE	Périmètre interdit	C0028	GRAND PRE	Périmètre interdit
B1573	MAS DE L EGLISE	Périmètre interdit	C0029	GRAND PRE	Périmètre interdit
B1574	DU PORT ST GERVAIS	Périmètre interdit	C0030	GRAND PRE	Périmètre interdit
B1578	DU PORT ST GERVAIS	Périmètre interdit	C0031	DES PERRIERES	Périmètre interdit
B1581	DE LA NOUE	Périmètre interdit	C0032	GRAND PRE	Périmètre interdit
B1582	DE LA NOUE	Périmètre interdit	C0033	DE LA GARE	Périmètre interdit
B1583	DE LA NOUE	Périmètre interdit	C0038	DE LA GARE	Périmètre interdit
B1584	DE LA NOUE	Périmètre interdit	C0040	GRAND PRE	Périmètre interdit
B1586	LA TERRASSE	Périmètre interdit	C0041	GRAND PRE	Périmètre interdit
B1587	LA TERRASSE	Périmètre interdit	C0042	DE LA GARE	Périmètre interdit
B1588	DU LAC	Périmètre interdit	C0043	GRAND PRE	Périmètre interdit
B1589	LA TERRASSE	Périmètre interdit	C0044	GRAND PRE	Périmètre interdit
B1596	DU PORT ST GERVAIS	Périmètre interdit	C0045	DE LA CAVE	Périmètre interdit
B1597	DU PORT ST GERVAIS	Périmètre interdit	C0046	DE LA CAVE	Périmètre interdit
B1598	DU PORT ST GERVAIS	Périmètre interdit	C0047	DE LA CAVE	Périmètre interdit
B1600	DU PORT ST GERVAIS	Périmètre interdit	C0053	GRAND PRE	Périmètre interdit
B1601	DU PORT ST GERVAIS	Périmètre interdit	C0054	GRAND PRE	Périmètre interdit
B1603	LA TERRASSE	périmètre réglementé	C0055	GRAND PRE	Périmètre interdit
B1604	LA TERRASSE	Périmètre interdit	C0056	GRAND PRE	Périmètre interdit
B1606	DU PORT ST GERVAIS	Périmètre interdit	C0057	GRAND PRE	Périmètre interdit
B1607	DU PORT ST GERVAIS	Périmètre interdit	C0058	DU GRESIVAUDAN	Périmètre interdit
B1608	PRE NEUF ET SAUZET	Périmètre interdit	C0060	GRAND PRE	Périmètre interdit
B1609	PRE NEUF ET SAUZET	Périmètre interdit	C0061	GRAND PRE	Périmètre interdit
B1610	LA TERRASSE	Périmètre interdit	C0062	NATIONALE	Périmètre interdit
B1611	LA TERRASSE	Périmètre interdit	C0063	DU GRESIVAUDAN	Périmètre interdit
B1612	LA TERRASSE	Périmètre interdit	C0064	DU GRESIVAUDAN	Périmètre interdit
B1615	PRE DU GUA	périmètre réglementé	C0065	GRAND PRE	Périmètre interdit
B1616	PRE DU GUA	périmètre réglementé	C0066	DU GRESIVAUDAN	Périmètre interdit
B1617	L ILE	périmètre réglementé	C0067	DU GRESIVAUDAN	Périmètre interdit
B1618	L ILE	périmètre réglementé	C0069	DU GRESIVAUDAN	Périmètre interdit
B1619	DE SAVOIE	périmètre réglementé	C0074	DE LA CAVE	Périmètre interdit
B1620	DE SAVOIE	périmètre réglementé	C0076	GRAND PRE	Périmètre interdit
B1621	L ILE	Périmètre libre	C0077	GRAND PRE	Périmètre interdit
B1622	L ILE	Périmètre libre	C0078	GRAND PRE	Périmètre interdit
B1624	DU PORT ST GERVAIS	Périmètre interdit	C0079	DU GRESIVAUDAN	Périmètre interdit
B1625	LA TERRASSE	Périmètre interdit	C0080	DU GRESIVAUDAN	Périmètre interdit

B1626	LA TERRASSE	Périmètre interdit	C0081	GRAND PRE	Périmètre interdit
B1627	PRE NEUF ET SAUZET	Périmètre interdit	C0082	GRAND PRE	Périmètre interdit
B1628	PRE NEUF ET SAUZET	Périmètre interdit	C0083	GRAND PRE	Périmètre interdit
B1629	DU PORT ST GERVAIS	Périmètre interdit	C0084	GRAND PRE	Périmètre interdit
B1630	DU PORT ST GERVAIS	Périmètre interdit	C0085	GRAND PRE	Périmètre interdit
B1631	DU PORT ST GERVAIS	Périmètre interdit	C0086	PRE MAYARD	Périmètre interdit
B1632	DU PORT ST GERVAIS	Périmètre interdit	C0087	PRE MAYARD	périmètre réglementé
B1633	DU PORT ST GERVAIS	Périmètre interdit	C0088	PRE MAYARD	Périmètre interdit
B1634	PRE NEUF ET SAUZET	Périmètre interdit	C0089	PRE MAYARD	Périmètre interdit
B1637	L ORME	Périmètre interdit	C0090	PRE MAYARD	Périmètre interdit
B1648	DU PORT ST GERVAIS	Périmètre interdit	C0091	PRE MAYARD	Périmètre interdit
B1653	DU PRE NEUF	Périmètre interdit	C0092	PRE MAYARD	Périmètre interdit
C0093	PRE MAYARD	Périmètre interdit	C0184	AU MOIRON	Périmètre libre
C0094	PRE MAYARD	Périmètre interdit	C0185	AU MOIRON	Périmètre libre
C0095	PRE MAYARD	Périmètre interdit	C0186	AU MOIRON	Périmètre libre
C0096	PRE MAYARD	Périmètre interdit	C0187	AU MOIRON	Périmètre libre
C0097	PRE MAYARD	Périmètre interdit	C0188	AU MOIRON	Périmètre libre
C0098	PRE MAYARD	périmètre réglementé	C0189	AU MOIRON	Périmètre libre
C0099	PRE MAYARD	périmètre réglementé	C0190	AU MOIRON	Périmètre libre
C0100	PRE MAYARD	Périmètre interdit	C0214	AU MOIRON	Périmètre interdit
C0101	PRE MAYARD	Périmètre interdit	C0219	AU MOIRON	Périmètre interdit
C0102	PRE MAYARD	Périmètre interdit	C0220	AU MOIRON	Périmètre interdit
C0103	PRE MAYARD	Périmètre interdit	C0221	AU MOIRON	Périmètre interdit
C0104	PRE MAYARD	Périmètre interdit	C0222	AU MOIRON	Périmètre interdit
C0105	PRE MAYARD	Périmètre interdit	C0223	AU MOIRON	Périmètre interdit
C0106	PRE MAYARD	Périmètre interdit	C0224	AU MOIRON	Périmètre interdit
C0107	PRE MAYARD	Périmètre interdit	C0225	AU MOIRON	Périmètre interdit
C0108	PRE MAYARD	Périmètre interdit	C0243	CHAMPS ELYSEES	Périmètre libre
C0109	PRE MAYARD	Périmètre interdit	C0266	CHAMPS ELYSEES	Périmètre interdit
C0110	PRE MAYARD	Périmètre interdit	C0267	CHAMPS ELYSEES	Périmètre interdit
C0111	PRE MAYARD	Périmètre interdit	C0268	CHAMPS ELYSEES	Périmètre interdit
C0112	PRE MAYARD	périmètre réglementé	C0269	CHAMPS ELYSEES	Périmètre interdit
C0113	PRE MAYARD	périmètre réglementé	C0270	CHAMPS ELYSEES	Périmètre interdit
C0114	PRE MAYARD	Périmètre interdit	C0271	CHAMPS ELYSEES	Périmètre interdit
C0115	PRE MAYARD	Périmètre interdit	C0272	CHAMPS ELYSEES	Périmètre interdit
C0116	PRE MAYARD	Périmètre interdit	C0274	CHAMPS ELYSEES	Périmètre interdit
C0117	PRE MAYARD	Périmètre interdit	C0275	CHAMPS ELYSEES	Périmètre interdit
C0118	PRE MAYARD	Périmètre interdit	C0276	CHAMPS ELYSEES	périmètre réglementé
C0119	PRE MAYARD	Périmètre interdit	C0277	CHAMPS ELYSEES	périmètre réglementé
C0120	PRE MAYARD	Périmètre interdit	C0278	CHAMPS ELYSEES	périmètre réglementé
C0122	PRE MAYARD	Périmètre interdit	C0279	CHAMPS ELYSEES	périmètre réglementé
C0123	PRE MAYARD	périmètre réglementé	C0280	CHAMPS ELYSEES	Périmètre interdit
C0124	PRE MAYARD	périmètre réglementé	C0281	CHAMPS ELYSEES	Périmètre interdit
C0125	PRE MAYARD	périmètre réglementé	C0282	CHAMPS ELYSEES	Périmètre interdit
C0126	AU MOIRON	Périmètre libre	C0283	CHAMPS ELYSEES	Périmètre interdit
C0127	AU MOIRON	Périmètre libre	C0285	CHAMPS ELYSEES	Périmètre interdit
C0128	AU MOIRON	Périmètre libre	C0286	CHAMPS ELYSEES	Périmètre interdit
C0129	AU MOIRON	Périmètre libre	C0287	CHAMPS ELYSEES	périmètre réglementé
C0133	AU MOIRON	Périmètre libre	C0288	CHAMPS ELYSEES	périmètre réglementé
C0134	AU MOIRON	périmètre réglementé	C0289	CHAMPS ELYSEES	Périmètre interdit
C0135	AU MOIRON	périmètre réglementé	C0290	CHAMPS ELYSEES	Périmètre interdit
C0136	AU MOIRON	Périmètre interdit	C0293	CHAMPS ELYSEES	Périmètre interdit
C0137	AU MOIRON	périmètre réglementé	C0294	CHAMPS ELYSEES	Périmètre interdit
C0138	AU MOIRON	périmètre réglementé	C0295	CHAMPS ELYSEES	périmètre réglementé
C0139	AU MOIRON	périmètre réglementé	C0296	CHAMPS ELYSEES	Périmètre interdit



C0441	CLAUDIT	Périmètre interdit	C0511	PRE MILLON	Périmètre interdit
C0442	CLAUDIT	Périmètre interdit	C0512	PRE MILLON	Périmètre interdit
C0443	CLAUDIT	Périmètre interdit	C0513	PRE MILLON	Périmètre interdit
C0444	CLAUDIT	Périmètre interdit	C0514	PRE MILLON	Périmètre interdit
C0446	CLAUDIT	Périmètre interdit	C0515	PRE MILLON	Périmètre interdit
C0449	CLAUDIT	Périmètre interdit	C0516	PRE MILLON	Périmètre interdit
C0450	CLAUDIT	Périmètre interdit	C0517	PRE MILLON	Périmètre interdit
C0451	CLAUDIT	Périmètre interdit	C0518	PRE MILLON	Périmètre interdit
C0452	CLAUDIT	Périmètre interdit	C0519	PRE MILLON	Périmètre interdit
C0453	CLAUDIT	Périmètre interdit	C0520	PRE MILLON	Périmètre interdit
C0454	CLAUDIT	Périmètre interdit	C0521	PRE MILLON	Périmètre interdit
C0455	CLAUDIT	Périmètre interdit	C0523	PRE MILLON	Périmètre interdit
C0456	CLAUDIT	Périmètre interdit	C0542	PRE MILLON	Périmètre interdit
C0457	CLAUDIT	Périmètre interdit	C0543	PRE MILLON	Périmètre interdit
C0458	CLAUDIT	Périmètre interdit	C0544	PRE MILLON	Périmètre interdit
C0459	CLAUDIT	Périmètre interdit	C0546	DES CHAMPS ELYSEES	Périmètre interdit
C0460	CLAUDIT	Périmètre interdit	C0547	DU DAUPHINE	Périmètre interdit
C0461	CLAUDIT	Périmètre interdit	C0550	PRE MILLON	Périmètre interdit
C0462	CLAUDIT	Périmètre interdit	C0551	DU DAUPHINE	Périmètre interdit
C0463	PRE MILLON	Périmètre interdit	C0552	DU DAUPHINE	Périmètre interdit
C0464	PRE MILLON	Périmètre interdit	C0553	DU PRE MILLON	Périmètre interdit
C0465	PRE MILLON	Périmètre interdit	C0554	DU DAUPHINE	Périmètre interdit
C0466	PRE MILLON	Périmètre interdit	C0555	LA MURE	Périmètre interdit
C0467	PRE MILLON	Périmètre interdit	C0556	DU DAUPHINE	Périmètre interdit
C0468	PRE MILLON	Périmètre interdit	C0557	LA MURE	Périmètre interdit
C0469	PRE MILLON	Périmètre interdit	C0558	LA MURE	Périmètre interdit
C0559	LA MURE	Périmètre interdit	C0630	LA GLAISSATTE	Périmètre interdit
C0560	LA MURE	Périmètre interdit	C0631	LA GLAISSATTE	Périmètre interdit
C0561	LA MURE	Périmètre interdit	C0632	LA GLAISSATTE	Périmètre interdit
C0562	LA MURE	Périmètre interdit	C0633	LA GLAISSATTE	Périmètre interdit
C0563	LA MURE	Périmètre interdit	C0634	LA GLAISSATTE	Périmètre interdit
C0564	LA MURE	Périmètre interdit	C0635	LA GLAISSATTE	périmètre réglementé
C0565	LA MURE	Périmètre interdit	C0636	LA GLAISSATTE	périmètre réglementé
C0566	LA MURE	Périmètre interdit	C0637	LA GLAISSATTE	périmètre réglementé
C0567	LA MURE	Périmètre interdit	C0638	LA GLAISSATTE	périmètre réglementé
C0568	LA MURE	Périmètre interdit	C0639	LA GLAISSATTE	périmètre réglementé
C0569	LA MURE	Périmètre interdit	C0640	LA GLAISSATTE	périmètre réglementé
C0570	LA MURE	Périmètre interdit	C0641	LA GLAISSATTE	périmètre réglementé
C0571	LA MURE	Périmètre interdit	C0642	LA GLAISSATTE	périmètre réglementé
C0572	LA MURE	Périmètre interdit	C0643	LA GLAISSATTE	périmètre réglementé
C0573	LA MURE	Périmètre interdit	C0644	LA GLAISSATTE	périmètre réglementé
C0574	LA MURE	Périmètre interdit	C0645	LA GLAISSATTE	périmètre réglementé
C0575	LA MURE	Périmètre interdit	C0646	LA GLAISSATTE	Périmètre interdit
C0576	LA MURE	Périmètre interdit	C0647	LA GLAISSATTE	Périmètre interdit
C0577	LA MURE	Périmètre interdit	C0648	LA GLAISSATTE	Périmètre interdit
C0578	LA MURE	Périmètre interdit	C0649	LA GLAISSATTE	Périmètre interdit
C0579	LA MURE	Périmètre interdit	C0650	LA GLAISSATTE	Périmètre interdit
C0580	LA MURE	Périmètre interdit	C0651	LA GLAISSATTE	Périmètre interdit
C0581	LA MURE	Périmètre interdit	C0652	LA GLAISSATTE	Périmètre interdit
C0585	LA MURE	Périmètre interdit	C0653	LA GLAISSATTE	Périmètre interdit
C0586	LA MURE	Périmètre interdit	C0654	LA GLAISSATTE	Périmètre interdit
C0588	DU GRESIVAUDAN	Périmètre interdit	C0655	LA GLAISSATTE	Périmètre interdit
C0589	DU GRESIVAUDAN	Périmètre interdit	C0656	LA GLAISSATTE	Périmètre interdit
C0590	DU GRESIVAUDAN	Périmètre interdit	C0657	LA GLAISSATTE	Périmètre interdit
C0591	LA MURE	Périmètre interdit	C0658	LA GLAISSATTE	Périmètre interdit

C0592	LA MURE	Périmètre interdit	C0659	LA GLAISSATTE	Périmètre interdit
C0594	DU GRESIVAUDAN	Périmètre interdit	C0660	LA GLAISSATTE	Périmètre interdit
C0596	LA MURE	Périmètre interdit	C0661	LA GLAISSATTE	Périmètre interdit
C0597	DU GRESIVAUDAN	Périmètre interdit	C0662	LA GLAISSATTE	Périmètre interdit
C0598	LA MURE	Périmètre interdit	C0663	LA GLAISSATTE	Périmètre interdit
C0599	DU GRESIVAUDAN	Périmètre interdit	C0664	LA GLAISSATTE	Périmètre interdit
C0600	DU GRESIVAUDAN	Périmètre interdit	C0665	LA GLAISSATTE	Périmètre interdit
C0601	DU GRESIVAUDAN	Périmètre interdit	C0666	LA GLAISSATTE	Périmètre interdit
C0602	LA MURE	Périmètre interdit	C0667	LA GLAISSATTE	Périmètre interdit
C0603	DU GRESIVAUDAN	Périmètre interdit	C0668	LA GLAISSATTE	Périmètre interdit
C0607	LA MURE	Périmètre interdit	C0669	LA GLAISSATTE	Périmètre interdit
C0608	LA MURE	Périmètre interdit	C0670	LA GLAISSATTE	Périmètre interdit
C0609	LA MURE	Périmètre interdit	C0671	LA GLAISSATTE	Périmètre interdit
C0610	LA MURE	Périmètre interdit	C0672	LA GLAISSATTE	Périmètre interdit
C0611	LA MURE	Périmètre interdit	C0673	LA GLAISSATTE	Périmètre interdit
C0612	LA MURE	Périmètre interdit	C0674	LA GLAISSATTE	Périmètre interdit
C0613	LA MURE	Périmètre interdit	C0675	LA GLAISSATTE	Périmètre interdit
C0614	LA MURE	Périmètre interdit	C0676	LA GLAISSATTE	Périmètre interdit
C0615	LA MURE	Périmètre interdit	C0679	DE LA MAIRIE	Périmètre interdit
C0616	LA MURE	Périmètre interdit	C0680	GRAND PRE	Périmètre interdit
C0617	LA MURE	Périmètre interdit	C0681	DE LA CAVE	Périmètre interdit
C0618	LA MURE	Périmètre interdit	C0682	GRAND PRE	Périmètre interdit
C0619	LA MURE	Périmètre interdit	C0683	CLAUDIT	Périmètre interdit
C0620	LA MURE	Périmètre interdit	C0684	GRAND PRE	Périmètre interdit
C0621	LA MURE	Périmètre interdit	C0685	PRE MAYARD	périmètre réglementé
C0622	LA GLAISSATTE	Périmètre interdit	C0686	CHAMPS ELYSEES	Périmètre interdit
C0623	DU PRE MILLON	Périmètre interdit	C0687	CHAMPS ELYSEES	Périmètre interdit
C0624	LA GLAISSATTE	Périmètre interdit	C0688	CHAMPS ELYSEES	Périmètre interdit
C0625	LA GLAISSATTE	Périmètre interdit	C0689	CHAMPS ELYSEES	Périmètre interdit
C0626	LA GLAISSATTE	Périmètre interdit	C0690	PRE MILLON	Périmètre interdit
C0627	LA GLAISSATTE	Périmètre interdit	C0693	GRAND PRE	Périmètre interdit
C0628	LA GLAISSATTE	Périmètre interdit	C0694	GRAND PRE	Périmètre interdit
C0629	LA GLAISSATTE	Périmètre interdit	C0695	DE LA CAVE	Périmètre interdit
C0698	GRAND PRE	Périmètre interdit	C0801	CHAMPS ELYSEES	Périmètre libre
C0699	DU GRESIVAUDAN	Périmètre interdit	C0802	CHAMPS ELYSEES	Périmètre libre
C0700	GRAND PRE	Périmètre interdit	C0805	CHAMPS ELYSEES	Périmètre interdit
C0701	GRAND PRE	Périmètre interdit	C0807	AU MOIRON	Périmètre libre
C0702	DE LA CAVE	Périmètre interdit	C0809	AU MOIRON	Périmètre libre
C0703	GRAND PRE	Périmètre interdit	C0811	AU MOIRON	Périmètre interdit
C0704	GRAND PRE	Périmètre interdit	C0813	CHAMPS ELYSEES	Périmètre libre
C0705	GRAND PRE	Périmètre interdit	C0815	CHAMPS ELYSEES	Périmètre interdit
C0709	GRAND PRE	Périmètre interdit	C0816	CHAMPS ELYSEES	Périmètre libre
C0710	LA MURE	Périmètre interdit	C0819	CHAMPS ELYSEES	Périmètre interdit
C0713	LA MURE	Périmètre interdit	C0821	CHAMPS ELYSEES	Périmètre interdit
C0714	LA MURE	Périmètre interdit	C0822	CHAMPS ELYSEES	Périmètre interdit
C0715	LA MURE	Périmètre interdit	C0825	CHAMPS ELYSEES	Périmètre libre
C0716	LA MURE	Périmètre interdit	C0827	CHAMPS ELYSEES	Périmètre libre
C0717	LA MURE	Périmètre interdit	C0829	CHAMPS ELYSEES	Périmètre interdit
C0719	LA MURE	Périmètre interdit	C0831	CHAMPS ELYSEES	Périmètre libre
C0720	PRE MAYARD	Périmètre interdit	C0832	CHAMPS ELYSEES	Périmètre interdit
C0721	PRE MAYARD	Périmètre interdit	C0835	CHAMPS ELYSEES	Périmètre libre
C0723	AU MOIRON	Périmètre libre	C0837	CHAMPS ELYSEES	Périmètre interdit
C0725	AU MOIRON	périmètre réglementé	C0838	CHAMPS ELYSEES	Périmètre interdit
C0726	DE LA MAIRIE	Périmètre interdit	C0841	CHAMPS ELYSEES	Périmètre libre
C0727	PRE MAYARD	périmètre réglementé	C0842	CHAMPS ELYSEES	Périmètre libre

C0728	GRAND PRE	Périmètre interdit	C0847	CHAMPS ELYSEES	Périmètre interdit
C0729	DU DAUPHINE	Périmètre interdit	C0849	CHAMPS ELYSEES	Périmètre libre
C0730	DE LA CAVE	Périmètre interdit	C0851	CHAMPS ELYSEES	Périmètre interdit
C0737	PRE MAYARD	Périmètre interdit	C0853	CHAMPS ELYSEES	Périmètre libre
C0738	PRE MAYARD	périmètre réglementé	C0855	CHAMPS ELYSEES	Périmètre interdit
C0739	GRAND PRE	Périmètre interdit	C0856	CHAMPS ELYSEES	Périmètre libre
C0740	GRAND PRE	Périmètre interdit	C0859	CHAMPS ELYSEES	Périmètre interdit
C0741	GRAND PRE	Périmètre interdit	C0861	AU MOIRON	Périmètre interdit
C0743	GRAND PRE	Périmètre interdit	C0862	AU MOIRON	Périmètre libre
C0744	GRAND PRE	Périmètre interdit	C0863	AU MOIRON	Périmètre libre
C0745	GRAND PRE	Périmètre interdit	C0865	AU MOIRON	Périmètre libre
C0746	GRAND PRE	Périmètre interdit	C0867	AU MOIRON	Périmètre libre
C0748	PRE MILLON	Périmètre interdit	C0869	AU MOIRON	périmètre réglementé
C0749	PRE MILLON	Périmètre interdit	C0871	AU MOIRON	périmètre réglementé
C0750	PRE MILLON	Périmètre interdit	C0873	CHAMPS ELYSEES	Périmètre libre
C0751	PRE MILLON	Périmètre interdit	C0875	CHAMPS ELYSEES	Périmètre libre
C0753	CHAMPS ELYSEES	Périmètre libre	C0877	CHAMPS ELYSEES	Périmètre interdit
C0754	CHAMPS ELYSEES	Périmètre libre	C0878	CHAMPS ELYSEES	Périmètre libre
C0757	CHAMPS ELYSEES	Périmètre interdit	C0881	CHAMPS ELYSEES	Périmètre interdit
C0759	CHAMPS ELYSEES	Périmètre libre	C0883	AU MOIRON	Périmètre libre
C0761	AU MOIRON	Périmètre libre	C0885	AU MOIRON	Périmètre libre
C0763	CHAMPS ELYSEES	périmètre réglementé	C0887	AU MOIRON	Périmètre interdit
C0765	AU MOIRON	Périmètre libre	C0889	AU MOIRON	Périmètre libre
C0767	AU MOIRON	Périmètre libre	C0891	AU MOIRON	Périmètre libre
C0769	AU MOIRON	Périmètre libre	C0893	AU MOIRON	Périmètre libre
C0771	AU MOIRON	Périmètre libre	C0895	AU MOIRON	Périmètre libre
C0773	AU MOIRON	périmètre réglementé	C0896	AU MOIRON	Périmètre libre
C0775	AU MOIRON	Périmètre libre	C0897	AU MOIRON	Périmètre libre
C0777	AU MOIRON	Périmètre libre	C0899	AU MOIRON	Périmètre libre
C0779	AU MOIRON	Périmètre libre	C0900	AU MOIRON	Périmètre libre
C0781	AU MOIRON	Périmètre interdit	C0901	AU MOIRON	Périmètre libre
C0783	AU MOIRON	Périmètre interdit	C0903	AU MOIRON	Périmètre interdit
C0785	AU MOIRON	Périmètre interdit	C0905	AU MOIRON	Périmètre interdit
C0787	CHAMPS ELYSEES	Périmètre libre	C0906	AU MOIRON	Périmètre interdit
C0788	CHAMPS ELYSEES	Périmètre libre	C0909	AU MOIRON	Périmètre interdit
C0791	CHAMPS ELYSEES	Périmètre libre	C0911	CHAMPS ELYSEES	Périmètre libre
C0793	CHAMPS ELYSEES	Périmètre libre	C0913	CHAMPS ELYSEES	Périmètre libre
C0794	CHAMPS ELYSEES	Périmètre libre	C0915	CHAMPS ELYSEES	Périmètre libre
C0797	CHAMPS ELYSEES	Périmètre interdit	C0917	CHAMPS ELYSEES	Périmètre libre
C0798	CHAMPS ELYSEES	Périmètre interdit	C0919	CHAMPS ELYSEES	Périmètre libre
C0921	CHAMPS ELYSEES	Périmètre libre	C1041	DE LA MAIRIE	Périmètre interdit
C0923	CHAMPS ELYSEES	Périmètre libre	C1044	LA MURE	Périmètre interdit
C0925	CHAMPS ELYSEES	Périmètre libre	C1045	AU PRAYER	Périmètre interdit
C0926	CHAMPS ELYSEES	Périmètre libre	C1046	DE LA MAIRIE	Périmètre interdit
C0929	CHAMPS ELYSEES	Périmètre interdit	C1047	DE LA MAIRIE	Périmètre interdit
C0931	CHAMPS ELYSEES	Périmètre interdit	C1048	GRAND PRE	Périmètre interdit
C0933	CHAMPS ELYSEES	Périmètre libre	C1049	GRAND PRE	Périmètre interdit
C0934	CHAMPS ELYSEES	Périmètre libre	C1050	DU GRESIVAUDAN	Périmètre interdit
C0935	CHAMPS ELYSEES	Périmètre libre	C1051	GRAND PRE	Périmètre interdit
C0937	CHAMPS ELYSEES	Périmètre libre	C1052	GRAND PRE	Périmètre interdit
C0939	CHAMPS ELYSEES	Périmètre interdit	C1053	GRAND PRE	Périmètre interdit
C0941	CHAMPS ELYSEES	Périmètre interdit	C1054	DU GRESIVAUDAN	Périmètre interdit
C0943	CHAMPS ELYSEES	Périmètre libre	C1055	DU GRESIVAUDAN	Périmètre interdit
C0945	CHAMPS ELYSEES	Périmètre interdit	C1056	DU GRESIVAUDAN	Périmètre interdit
C0947	CHAMPS ELYSEES	Périmètre interdit	C1057	DU GRESIVAUDAN	Périmètre interdit

C0949	CHAMPS ELYSEES	Périmètre libre	C1058	GRAND PRE	Périmètre interdit
C0951	CHAMPS ELYSEES	Périmètre interdit	C1059	GRAND PRE	Périmètre interdit
C0953	CHAMPS ELYSEES	Périmètre interdit	C1060	GRAND PRE	Périmètre interdit
C0955	CHAMPS ELYSEES	Périmètre interdit	C1061	GRAND PRE	Périmètre interdit
C0957	CHAMPS ELYSEES	Périmètre interdit	C1062	GRAND PRE	Périmètre interdit
C0960	CHAMPS ELYSEES	Périmètre interdit	C1063	GRAND PRE	Périmètre interdit
C0962	CHAMPS ELYSEES	Périmètre interdit	C1064	GRAND PRE	Périmètre interdit
C0964	CHAMPS ELYSEES	Périmètre interdit	C1065	GRAND PRE	Périmètre interdit
C0966	CHAMPS ELYSEES	Périmètre interdit	C1066	GRAND PRE	Périmètre interdit
C0967	CHAMPS ELYSEES	Périmètre interdit	C1071	GRAND PRE	Périmètre interdit
C0969	CHAMPS ELYSEES	Périmètre interdit	C1072	GRAND PRE	Périmètre interdit
C0971	CHAMPS ELYSEES	Périmètre interdit	C1073	DU GRESIVAUDAN	Périmètre interdit
C0973	CHAMPS ELYSEES	Périmètre interdit	C1074	DU GRESIVAUDAN	Périmètre interdit
C0975	CHAMPS ELYSEES	Périmètre libre	C1077	DE LA MAIRIE	Périmètre interdit
C0977	CHAMPS ELYSEES	Périmètre libre	C1079	DE LA MAIRIE	Périmètre interdit
C0979	CHAMPS ELYSEES	Périmètre interdit	C1080	DES PERRIERES	Périmètre interdit
C0980	CHAMPS ELYSEES	Périmètre interdit	C1081	CLAUDIT	Périmètre interdit
C0982	CHAMPS ELYSEES	Périmètre libre	C1082	CLAUDIT	Périmètre interdit
C0983	CHAMPS ELYSEES	Périmètre libre	C1083	CLAUDIT	Périmètre interdit
C0985	CHAMPS ELYSEES	Périmètre interdit	C1084	CLAUDIT	Périmètre interdit
C0987	CHAMPS ELYSEES	Périmètre libre	C1087	PRE MILLON	Périmètre interdit
C0989	CHAMPS ELYSEES	Périmètre libre	C1089	DES VERGERS	Périmètre interdit
C0991	CHAMPS ELYSEES	Périmètre libre	C1090	DES VERGERS	Périmètre interdit
C0993	CHAMPS ELYSEES	Périmètre libre	C1094	DES VERGERS	Périmètre interdit
C0995	CHAMPS ELYSEES	Périmètre interdit	C1095	DES VERGERS	Périmètre interdit
C0997	CHAMPS ELYSEES	Périmètre interdit	C1096	DES VERGERS	Périmètre interdit
C0999	CHAMPS ELYSEES	Périmètre libre	C1100	GRAND PRE	Périmètre interdit
C1001	CHAMPS ELYSEES	Périmètre interdit	C1101	GRAND PRE	Périmètre interdit
C1003	CHAMPS ELYSEES	Périmètre libre	C1103	DES CHAMPS ELYSEES	Périmètre interdit
C1005	CHAMPS ELYSEES	Périmètre interdit	C1104	PRE MILLON	Périmètre interdit
C1007	CHAMPS ELYSEES	Périmètre libre	C1107	DU GRESIVAUDAN	Périmètre interdit
C1009	CHAMPS ELYSEES	Périmètre interdit	C1108	PRE MILLON	Périmètre interdit
C1011	CHAMPS ELYSEES	Périmètre libre	C1110	PRE MILLON	Périmètre interdit
C1012	CHAMPS ELYSEES	Périmètre interdit	C1112	PRE MILLON	Périmètre interdit
C1013	CHAMPS ELYSEES	Périmètre interdit	C1118	CHAMPS ELYSEES	Périmètre libre
C1015	CHAMPS ELYSEES	Périmètre interdit	C1119	CHAMPS ELYSEES	Périmètre libre
C1017	CHAMPS ELYSEES	Périmètre interdit	C1120	CHAMPS ELYSEES	périmètre libre
C1019	CHAMPS ELYSEES	Périmètre interdit	C1121	AU MOIRON	périmètre libre
C1021	CHAMPS ELYSEES	Périmètre libre	C1122	AU MOIRON	périmètre libre
C1026	CLAUDIT	Périmètre interdit	C1123	AU MOIRON	Périmètre libre
C1027	CLAUDIT	Périmètre interdit	C1124	AU MOIRON	Périmètre libre
C1028	DU GRESIVAUDAN	Périmètre interdit	C1125	AU MOIRON	Périmètre libre
C1029	DU GRESIVAUDAN	Périmètre interdit	C1127	PRE MILLON	Périmètre interdit
C1030	GRAND PRE	Périmètre interdit	C1129	DES VERGERS	Périmètre interdit
C1033	GRAND PRE	Périmètre interdit	C1130	PRE MILLON	Périmètre interdit
C1035	CHAMPS ELYSEES	Périmètre libre	C1133	PRE MILLON	Périmètre interdit
C1040	DE LA MAIRIE	Périmètre interdit	C1134	PRE MILLON	Périmètre interdit
C1135	DES VERGERS	Périmètre interdit	C1244	DU DAUPHINE	Périmètre interdit
C1137	CLAUDIT	Périmètre interdit	C1245	PRE MILLON	Périmètre interdit
C1138	CLAUDIT	Périmètre interdit	C1246	DU GRESIVAUDAN	Périmètre interdit
C1139	CHAMPS ELYSEES	Périmètre interdit	C1247	DU GRESIVAUDAN	Périmètre interdit
C1140	CHAMPS ELYSEES	Périmètre interdit	C1249	PRE MILLON	Périmètre interdit
C1141	CHAMPS ELYSEES	Périmètre interdit	C1250	PRE MILLON	Périmètre interdit
C1142	CHAMPS ELYSEES	Périmètre interdit	C1251	PRE MILLON	Périmètre interdit
C1143	LA MURE	Périmètre interdit	C1252	PRE MILLON	Périmètre interdit

C1144	DES PERRIERES	Périmètre interdit	C1253	PRE MILLON	Périmètre interdit
C1145	DES QUATRE FONTAINES	Périmètre interdit	C1256	GRAND PRE	Périmètre interdit
C1147	DES CHAMPS ELYSEES	Périmètre interdit	C1257	GRAND PRE	Périmètre interdit
C1151	DU GRESIVAUDAN	Périmètre interdit	C1258	GRAND PRE	Périmètre interdit
C1152	DE LA CAVE	Périmètre interdit	C1260	DU GRESIVAUDAN	Périmètre interdit
C1158	PRE MILLON	Périmètre interdit	C1262	DE LA GARE	Périmètre interdit
C1159	GRAND PRE	Périmètre interdit	C1263	DE LA GARE	Périmètre interdit
C1164	DE LA MAIRIE	Périmètre interdit	C1264	DU GRESIVAUDAN	Périmètre interdit
C1165	DE LA MAIRIE	Périmètre interdit	C1267	PRE MILLON	Périmètre interdit
C1166	DE LA MAIRIE	Périmètre interdit	C1272	CLAUDIT	Périmètre interdit
C1169	PRE MILLON	Périmètre interdit	D0001	LA FESSE	Périmètre libre
C1170	PRE MILLON	Périmètre interdit	D0002	LA FESSE	Périmètre libre
C1171	LA MURE	Périmètre interdit	D0003	L ENVERSIN DESSOUS	Périmètre libre
C1172	LA MURE	Périmètre interdit	D0004	L ENVERSIN DESSOUS	Périmètre libre
C1173	LA MURE	Périmètre interdit	D0005	L ENVERSIN DESSOUS	Périmètre libre
C1174	DU GRESIVAUDAN	Périmètre interdit	D0006	L ENVERSIN DESSOUS	Périmètre libre
C1175	DU GRESIVAUDAN	Périmètre interdit	D0007	L ENVERSIN DESSOUS	Périmètre libre
C1176	DU GRESIVAUDAN	Périmètre interdit	D0008	L ENVERSIN DESSOUS	Périmètre libre
C1177	DES VERGERS	Périmètre interdit	D0010	L ENVERSIN DESSOUS	Périmètre libre
C1178	DES CHAMPS ELYSEES	Périmètre interdit	D0011	L ENVERSIN DESSOUS	Périmètre libre
C1179	DES CHAMPS ELYSEES	Périmètre interdit	D0012	L ENVERSIN DESSOUS	Périmètre libre
C1180	DU GRESIVAUDAN	Périmètre interdit	D0020	L ENVERSIN DESSOUS	Périmètre libre
C1181	DU GRESIVAUDAN	Périmètre interdit	D0021	L ENVERSIN DESSOUS	Périmètre libre
C1182	LA MURE	Périmètre interdit	D0022	L ENVERSIN DESSOUS	Périmètre libre
C1183	DU GRESIVAUDAN	Périmètre interdit	D0023	L ENVERSIN DESSOUS	Périmètre libre
C1184	LA MURE	Périmètre interdit	D0024	L ENVERSIN DESSOUS	Périmètre libre
C1185	LA MURE	Périmètre interdit	D0025	L ENVERSIN DESSOUS	Périmètre libre
C1186	DE LA CAVE	Périmètre interdit	D0026	L ENVERSIN DESSOUS	Périmètre libre
C1187	DE LA CAVE	Périmètre interdit	D0029	L ENVERSIN DESSOUS	Périmètre libre
C1188	DE LA CAVE	Périmètre interdit	D0030	L ENVERSIN DESSOUS	Périmètre libre
C1191	DU DAUPHINE	Périmètre interdit	D0032	L ENVERSIN DESSOUS	Périmètre libre
C1192	DU DAUPHINE	Périmètre interdit	D0033	L ENVERSIN DESSOUS	Périmètre libre
C1193	DU DAUPHINE	Périmètre interdit	D0034	L ENVERSIN DESSOUS	Périmètre libre
C1194	GRAND PRE	Périmètre interdit	D0035	L ENVERSIN DESSOUS	Périmètre libre
C1195	GRAND PRE	Périmètre interdit	D0036	L ENVERSIN DESSOUS	Périmètre libre
C1196	GRAND PRE	Périmètre interdit	D0037	L ENVERSIN DESSOUS	Périmètre libre
C1199	PRE MILLON	Périmètre interdit	D0038	L ENVERSIN DESSOUS	Périmètre libre
C1202	PRE MILLON	Périmètre interdit	D0039	L ENVERSIN DESSOUS	Périmètre libre
C1214	DES QUATRE FONTAINES	Périmètre interdit	D0040	L ENVERSIN DESSOUS	Périmètre libre
C1215	DES QUATRE FONTAINES	Périmètre interdit	D0041	L ENVERSIN DESSOUS	Périmètre libre
C1219	PRE MILLON	Périmètre interdit	D0042	DE LA GARE	Périmètre libre
C1221	PRE MILLON	Périmètre interdit	D0043	L ENVERSIN DESSOUS	Périmètre libre
C1225	PRE MILLON	Périmètre interdit	D0044	L ENVERSIN DESSOUS	Périmètre libre
C1226	PRE MILLON	Périmètre interdit	D0045	L ENVERSIN DESSOUS	Périmètre libre
C1227	PRE MILLON	Périmètre interdit	D0046	L ENVERSIN DESSOUS	Périmètre libre
C1228	PRE MILLON	Périmètre interdit	D0047	L ENVERSIN DESSOUS	Périmètre libre
C1230	PRE MILLON	Périmètre interdit	D0048	LA COTE	Périmètre libre
C1232	PRE MILLON	Périmètre interdit	D0049	LA COTE	Périmètre libre
C1235	PRE MILLON	Périmètre interdit	D0050	LA COTE	Périmètre libre
C1237	PRE MILLON	Périmètre interdit	D0051	LA COTE	Périmètre libre
C1239	PRE MILLON	Périmètre interdit	D0055	LA COTE	Périmètre libre
C1241	PRE MILLON	Périmètre interdit	D0056	LA COTE	Périmètre libre
C1242	PRE MILLON	Périmètre interdit	D0057	LA COTE	Périmètre libre
C1243	DES CHAMPS ELYSEES	Périmètre interdit	D0058	LA COTE	Périmètre libre
D0059	LA COTE	Périmètre libre	D0122	MOLLARD DU GUERS	Périmètre réglementé









D0363	LA PLANTEE	périmètre réglementé	D0427	BURLET	Périmètre libre
D0364	LA PLANTEE	périmètre réglementé	D0428	BURLET	Périmètre libre
D0365	LA PLANTEE	périmètre réglementé	D0429	BURLET	Périmètre libre
D0366	LA PLANTEE	périmètre réglementé	D0430	BURLET	Périmètre libre
D0367	LA PLANTEE	Périmètre réglementé	D0431	BURLET	Périmètre libre
D0368	LA PLANTEE	périmètre réglementé	D0432	BURLET	Périmètre libre
D0369	LA PLANTEE	périmètre réglementé	D0433	BURLET	Périmètre libre
D0370	LA PLANTEE	périmètre réglementé	D0434	BURLET	Périmètre libre
D0371	LA PLANTEE	périmètre réglementé	D0435	BURLET	Périmètre réglementé
D0372	LA PLANTEE	périmètre réglementé	D0436	BURLET	Périmètre réglementé
D0373	LA PLANTEE	périmètre réglementé	D0437	BURLET	Périmètre libre
D0374	LA PLANTEE	périmètre réglementé	D0438	BURLET	Périmètre libre
D0375	LA PLANTEE	périmètre réglementé	D0439	BURLET	Périmètre libre
D0376	LA PLANTEE	Périmètre libre	D0440	BURLET	Périmètre réglementé
D0377	LA PLANTEE	Périmètre libre	D0441	BURLET	Périmètre réglementé
D0378	LA PLANTEE	Périmètre libre	D0442	BURLET	Périmètre réglementé
D0379	LA PLANTEE	Périmètre libre	D0443	BURLET	Périmètre libre
D0380	LA PLANTEE	Périmètre libre	D0444	BURLET	Périmètre libre
D0381	LA GORGE	Périmètre libre	D0445	BURLET	Périmètre réglementé
D0382	LA GORGE	Périmètre libre	D0446	BURLET	Périmètre réglementé
D0447	BURLET	Périmètre réglementé	D0534	LE BOUCHET	Périmètre interdit
D0448	BURLET	Périmètre réglementé	D0538	DU MOULIN	Périmètre réglementé
D0449	BURLET	Périmètre réglementé	D0539	DE LA GORGE	Périmètre libre
D0450	BURLET	Périmètre réglementé	D0540	DU MOULIN	Périmètre libre
D0451	BURLET	Périmètre réglementé	D0541	DE LA GORGE	Périmètre interdit
D0452	BURLET	Périmètre réglementé	D0542	BURLET DESSOUS	Périmètre réglementé
D0453	DES PETITES ROCHES	Périmètre réglementé	D0544	BURLET DESSOUS	Périmètre interdit
D0454	BURLET	Périmètre réglementé	D0545	BURLET DESSOUS	Périmètre réglementé
D0455	DES PETITES ROCHES	Périmètre réglementé	D0546	BURLET DESSOUS	Périmètre interdit
D0456	BURLET	Périmètre réglementé	D0550	BURLET DESSOUS	Périmètre interdit
D0457	LE BOUCHET	Périmètre réglementé	D0552	BURLET DESSOUS	Périmètre interdit
D0458	CHAUDE	Périmètre réglementé	D0553	DES PETITES ROCHES	Périmètre interdit
D0459	LE BOUCHET	Périmètre réglementé	D0554	DES PETITES ROCHES	Périmètre interdit
D0460	LE BOUCHET	Périmètre réglementé	D0555	DES PETITES ROCHES	Périmètre interdit
D0463	LE BOUCHET	Périmètre interdit	D0556	DES PETITES ROCHES	Périmètre interdit
D0464	LE BOUCHET	Périmètre interdit	D0558	DES PETITES ROCHES	Périmètre interdit
D0465	LE BOUCHET	Périmètre interdit	D0559	DES PETITES ROCHES	Périmètre interdit
D0471	DU GRESIVAUDAN	Périmètre interdit	D0560	DES PETITES ROCHES	Périmètre interdit
D0472	DU GRESIVAUDAN	Périmètre interdit	D0561	BURLET DESSOUS	Périmètre interdit
D0473	DU GRESIVAUDAN	Périmètre interdit	D0562	MILLION	Périmètre réglementé
D0474	DU GRESIVAUDAN	Périmètre interdit	D0563	DES CELLIERS	Périmètre réglementé
D0477	LE BOUCHET	Périmètre réglementé	D0564	MILLION	Périmètre réglementé
D0478	LE BOUCHET	Périmètre réglementé	D0565	DU CHATEAU	Périmètre réglementé
D0479	LE BOUCHET	Périmètre réglementé	D0566	MILLION	Périmètre réglementé
D0480	LE BOUCHET	Périmètre réglementé	D0567	MILLION	Périmètre réglementé
D0481	LE BOUCHET	Périmètre réglementé	D0568	MILLION	Périmètre réglementé
D0482	LE BOUCHET	Périmètre réglementé	D0569	MILLION	Périmètre réglementé
D0483	LE BOUCHET	Périmètre réglementé	D0570	MILLION	Périmètre réglementé
D0484	LE BOUCHET	Périmètre réglementé	D0571	MILLION	Périmètre réglementé
D0485	LE BOUCHET	Périmètre interdit	D0572	MILLION	Périmètre réglementé
D0486	LE BOUCHET	Périmètre interdit	D0573	MILLION	Périmètre réglementé
D0487	LE BOUCHET	Périmètre interdit	D0574	MILLION	Périmètre réglementé
D0488	LE BOUCHET	Périmètre interdit	D0575	MILLION	Périmètre interdit
D0493	DU GRESIVAUDAN	Périmètre interdit	D0576	MILLION	Périmètre interdit
D0494	LE BOUCHET	Périmètre interdit	D0577	MILLION	Périmètre réglementé

D0495	LE BOUCHET	Périmètre interdit	D0578	MILLION	Périmètre réglementé
D0496	LE BOUCHET	Périmètre interdit	D0579	MILLION	Périmètre réglementé
D0498	LE BOUCHET	Périmètre réglementé	D0580	MILLION	Périmètre réglementé
D0499	LE BOUCHET	Périmètre réglementé	D0581	MILLION	Périmètre réglementé
D0500	LE BOUCHET	Périmètre réglementé	D0582	MILLION	Périmètre réglementé
D0501	LE BOUCHET	Périmètre réglementé	D0583	MILLION	Périmètre réglementé
D0504	DU GRESIVAUDAN	Périmètre interdit	D0584	MILLION	Périmètre réglementé
D0506	LE BOUCHET	Périmètre interdit	D0585	MILLION	Périmètre réglementé
D0507	DE LA MAIRIE	Périmètre interdit	D0588	DES CELLIERS	Périmètre réglementé
D0512	LE BOUCHET	Périmètre réglementé	D0590	MILLION	Périmètre réglementé
D0513	DES PETITES ROCHES	Périmètre réglementé	D0591	MILLION	Périmètre réglementé
D0515	LE BOUCHET	Périmètre réglementé	D0592	MILLION	Périmètre réglementé
D0516	LE BOUCHET	Périmètre réglementé	D0593	MILLION	périmètre réglementé
D0517	LE BOUCHET	Périmètre réglementé	D0594	MILLION	périmètre réglementé
D0518	LE BOUCHET	Périmètre réglementé	D0595	MILLION	périmètre réglementé
D0519	LE BOUCHET	Périmètre réglementé	D0596	MILLION	périmètre réglementé
D0520	LE BOUCHET	Périmètre réglementé	D0597	MILLION	périmètre réglementé
D0522	LE BOUCHET	Périmètre réglementé	D0598	MILLION	périmètre réglementé
D0523	LE BOUCHET	Périmètre réglementé	D0599	MILLION	périmètre réglementé
D0524	LE BOUCHET	Périmètre réglementé	D0600	MILLION	périmètre réglementé
D0525	LE BOUCHET	Périmètre réglementé	D0601	MILLION	périmètre réglementé
D0526	LE BOUCHET	Périmètre réglementé	D0602	MILLION	périmètre réglementé
D0527	LE BOUCHET	Périmètre réglementé	D0603	MILLION	périmètre réglementé
D0530	LE BOUCHET	Périmètre réglementé	D0604	MILLION	périmètre réglementé
D0531	LE BOUCHET	Périmètre réglementé	D0605	MILLION	périmètre réglementé
D0532	LE BOUCHET	Périmètre réglementé	D0606	MILLION	Périmètre libre
D0533	LE BOUCHET	Périmètre réglementé	D0607	MILLION	Périmètre libre
D0608	MILLION	Périmètre libre	D0670	AU LICHET	Périmètre réglementé
D0609	MILLION	Périmètre libre	D0671	AU LICHET	Périmètre libre
D0610	MILLION	Périmètre libre	D0672	AU LICHET	Périmètre libre
D0611	MILLION	Périmètre libre	D0673	LACHAT	Périmètre libre
D0612	MILLION	Périmètre libre	D0674	LACHAT	Périmètre libre
D0613	MILLION	Périmètre libre	D0675	LACHAT	Périmètre réglementé
D0614	MILLION	Périmètre libre	D0676	LACHAT	Périmètre réglementé
D0615	MILLION	Périmètre libre	D0677	LACHAT	Périmètre libre
D0616	MILLION	Périmètre libre	D0678	LACHAT	Périmètre libre
D0617	MILLION	Périmètre libre	D0679	LACHAT	Périmètre libre
D0618	MILLION	périmètre réglementé	D0680	LACHAT	Périmètre réglementé
D0619	MILLION	périmètre réglementé	D0681	LACHAT	Périmètre libre
D0620	MILLION	Périmètre réglementé	D0682	LACHAT	Périmètre libre
D0621	MILLION	Périmètre réglementé	D0683	LACHAT	Périmètre libre
D0622	MILLION	Périmètre réglementé	D0684	LACHAT	Périmètre libre
D0623	MILLION	Périmètre réglementé	D0685	LACHAT	Périmètre libre
D0624	MILLION	périmètre réglementé	D0686	LACHAT	Périmètre libre
D0625	MILLION	périmètre réglementé	D0687	LACHAT	Périmètre libre
D0626	MILLION	Périmètre réglementé	D0688	LACHAT	Périmètre libre
D0627	MILLION	Périmètre réglementé	D0689	LACHAT	Périmètre libre
D0628	MILLION	périmètre réglementé	D0690	LACHAT	périmètre réglementé
D0629	MILLION	périmètre réglementé	D0691	LACHAT	périmètre réglementé
D0630	MILLION	Périmètre réglementé	D0692	LACHAT	périmètre réglementé
D0631	DES CELLIERS	Périmètre réglementé	D0693	LACHAT	périmètre réglementé
D0632	MILLION	périmètre réglementé	D0694	LACHAT	périmètre réglementé
D0633	MILLION	Périmètre libre	D0695	LACHAT	périmètre réglementé
D0634	MILLION	Périmètre libre	D0696	LACHAT	périmètre réglementé
D0635	MILLION	Périmètre libre	D0697	LACHAT	périmètre réglementé

D0636	MILLION	Périmètre libre	D0700	LACHAT	périmètre réglementé
D0637	MILLION	Périmètre libre	D0701	LACHAT	périmètre réglementé
D0638	MILLION	Périmètre libre	D0702	LACHAT	périmètre réglementé
D0639	MILLION	Périmètre libre	D0704	LACHAT	Périmètre réglementé
D0640	MILLION	Périmètre libre	D0705	LACHAT	Périmètre réglementé
D0641	MILLION	Périmètre libre	D0706	LACHAT	Périmètre réglementé
D0642	MILLION	Périmètre libre	D0707	LACHAT	Périmètre réglementé
D0643	MILLION	Périmètre libre	D0708	LACHAT	Périmètre réglementé
D0644	AU LICHET	Périmètre libre	D0709	LACHAT	Périmètre réglementé
D0645	AU LICHET	Périmètre libre	D0710	LACHAT	Périmètre libre
D0646	AU LICHET	Périmètre libre	D0712	LACHAT	périmètre réglementé
D0647	AU LICHET	Périmètre libre	D0713	LACHAT	Périmètre réglementé
D0648	AU LICHET	Périmètre libre	D0714	LACHAT	Périmètre réglementé
D0649	AU LICHET	Périmètre libre	D0716	LACHAT	périmètre réglementé
D0650	AU LICHET	Périmètre libre	D0717	LACHAT	périmètre réglementé
D0651	AU LICHET	Périmètre libre	D0718	LACHAT	périmètre réglementé
D0652	AU LICHET	Périmètre libre	D0719	LACHAT	périmètre réglementé
D0653	AU LICHET	Périmètre libre	D0720	LACHAT	périmètre réglementé
D0654	AU LICHET	Périmètre libre	D0721	LACHAT	périmètre réglementé
D0655	AU LICHET	Périmètre libre	D0722	LACHAT	périmètre réglementé
D0656	AU LICHET	périmètre réglementé	D0723	LACHAT	périmètre réglementé
D0657	AU LICHET	Périmètre libre	D0724	LACHAT	périmètre réglementé
D0658	AU LICHET	périmètre réglementé	D0725	LACHAT	périmètre réglementé
D0659	AU LICHET	périmètre réglementé	D0726	LACHAT	périmètre réglementé
D0660	AU LICHET	Périmètre libre	D0727	LACHAT	périmètre réglementé
D0661	AU LICHET	Périmètre libre	D0728	LACHAT	périmètre réglementé
D0662	AU LICHET	Périmètre libre	D0729	LACHAT	périmètre réglementé
D0663	AU LICHET	Périmètre libre	D0730	LACHAT	périmètre réglementé
D0664	AU LICHET	Périmètre libre	D0731	LACHAT	périmètre réglementé
D0665	AU LICHET	Périmètre libre	D0732	LACHAT	périmètre réglementé
D0666	AU LICHET	Périmètre libre	D0733	LACHAT	périmètre réglementé
D0667	AU LICHET	Périmètre libre	D0734	LACHAT	périmètre réglementé
D0668	AU LICHET	Périmètre libre	D0735	LACHAT	périmètre réglementé
D0669	AU LICHET	Périmètre libre	D0736	LACHAT	périmètre réglementé
D0737	LACHAT	périmètre réglementé	D0814	AU PICHAT	Périmètre réglementé
D0738	LACHAT	périmètre réglementé	D0815	AU PICHAT	périmètre réglementé
D0739	DES PETITES ROCHES	Périmètre réglementé	D0816	AU PICHAT	périmètre réglementé
D0740	DES PETITES ROCHES	Périmètre réglementé	D0817	AU PICHAT	périmètre réglementé
D0741	DES PETITES ROCHES	Périmètre réglementé	D0818	AU PICHAT	périmètre réglementé
D0742	LACHAT	Périmètre réglementé	D0819	DE SAVOIE	périmètre réglementé
D0743	LACHAT	Périmètre réglementé	D0820	AU PICHAT	périmètre réglementé
D0744	LACHAT	Périmètre réglementé	D0821	AU PICHAT	Périmètre réglementé
D0745	LACHAT	Périmètre réglementé	D0822	AU PICHAT	périmètre réglementé
D0748	LACHAT	Périmètre réglementé	D0823	AU PICHAT	périmètre réglementé
D0749	LACHAT	Périmètre réglementé	D0824	AU PICHAT	périmètre réglementé
D0753	LACHAT	Périmètre réglementé	D0825	AU PICHAT	périmètre réglementé
D0754	LACHAT	Périmètre réglementé	D0827	AU PICHAT	périmètre réglementé
D0755	DES CELLIERS	Périmètre réglementé	D0828	AU PICHAT	périmètre réglementé
D0756	DES CELLIERS	Périmètre réglementé	D0829	AU PICHAT	périmètre réglementé
D0757	DES CELLIERS	Périmètre réglementé	D0830	AU PICHAT	périmètre réglementé
D0758	DES CELLIERS	Périmètre réglementé	D0831	AU PICHAT	périmètre réglementé
D0759	LACHAT	Périmètre réglementé	D0832	AU PICHAT	périmètre réglementé
D0760	LACHAT	Périmètre réglementé	D0833	AU PICHAT	périmètre réglementé
D0761	DES CELLIERS	Périmètre réglementé	D0834	AU PICHAT	périmètre réglementé
D0762	DES CELLIERS	Périmètre réglementé	D0835	AU PICHAT	périmètre réglementé

D0763	DES CELLIERS	Périmètre réglementé	D0836	AU PICHAT	périmètre réglementé
D0764	LACHAT	Périmètre réglementé	D0837	AU PICHAT	périmètre réglementé
D0765	LACHAT	Périmètre réglementé	D0838	AU PICHAT	périmètre réglementé
D0766	DES CELLIERS	Périmètre réglementé	D0839	AU PICHAT	périmètre réglementé
D0767	LACHAT	Périmètre réglementé	D0840	AU PICHAT	périmètre réglementé
D0768	LACHAT	Périmètre réglementé	D0841	AU PICHAT	périmètre réglementé
D0770	DES CELLIERS	Périmètre réglementé	D0842	AU PICHAT	périmètre réglementé
D0771	LACHAT	Périmètre réglementé	D0843	AU PICHAT	périmètre réglementé
D0772	DES CELLIERS	Périmètre réglementé	D0844	AU PICHAT	périmètre réglementé
D0773	LACHAT	Périmètre réglementé	D0845	AU PICHAT	périmètre réglementé
D0774	LACHAT	Périmètre réglementé	D0846	AU PICHAT	périmètre réglementé
D0775	LACHAT	Périmètre réglementé	D0848	AU PICHAT	périmètre réglementé
D0776	LACHAT	Périmètre réglementé	D0849	AU PICHAT	périmètre réglementé
D0777	DES CELLIERS	Périmètre réglementé	D0850	AU PICHAT	périmètre réglementé
D0778	DES CELLIERS	Périmètre réglementé	D0852	AU PICHAT	périmètre réglementé
D0780	LACHAT	Périmètre réglementé	D0853	AU PICHAT	périmètre réglementé
D0789	DES CELLIERS	Périmètre réglementé	D0854	AU PICHAT	périmètre réglementé
D0790	DES CELLIERS	Périmètre réglementé	D0855	AU PICHAT	périmètre réglementé
D0791	AU PICHAT	Périmètre réglementé	D0885	MEYARIE	périmètre réglementé
D0792	AU PICHAT	Périmètre réglementé	D0886	MEYARIE	périmètre réglementé
D0793	AU PICHAT	Périmètre réglementé	D0887	MEYARIE	périmètre réglementé
D0794	DES CELLIERS	Périmètre réglementé	D0893	MEYARIE	périmètre réglementé
D0795	DES CELLIERS	Périmètre réglementé	D0894	MEYARIE	Périmètre réglementé
D0796	DES CELLIERS	Périmètre réglementé	D0895	MEYARIE	Périmètre réglementé
D0797	AU PICHAT	Périmètre réglementé	D0897	MEYARIE	Périmètre réglementé
D0798	AU PICHAT	Périmètre réglementé	D0898	MEYARIE	Périmètre réglementé
D0799	AU PICHAT	Périmètre réglementé	D0899	MEYARIE	Périmètre réglementé
D0800	AU PICHAT	Périmètre réglementé	D0900	MEYARIE	Périmètre réglementé
D0801	AU PICHAT	Périmètre réglementé	D0901	MEYARIE	Périmètre réglementé
D0802	DES CELLIERS	Périmètre réglementé	D0902	MEYARIE	Périmètre réglementé
D0803	AU PICHAT	Périmètre réglementé	D0903	MEYARIE	Périmètre réglementé
D0804	AU PICHAT	Périmètre réglementé	D0919	MEYARIE	Périmètre réglementé
D0805	AU PICHAT	Périmètre réglementé	D0920	MEYARIE	Périmètre réglementé
D0806	AU PICHAT	Périmètre réglementé	D0921	MEYARIE	Périmètre réglementé
D0807	AU PICHAT	Périmètre réglementé	D0925	MEYARIE	Périmètre interdit
D0808	AU PICHAT	Périmètre réglementé	D0926	MEYARIE	Périmètre réglementé
D0809	AU PICHAT	Périmètre réglementé	D0927	MEYARIE	Périmètre interdit
D0810	AU PICHAT	périmètre réglementé	D0929	MEYARIE	Périmètre interdit
D0811	AU PICHAT	périmètre réglementé	D0930	DU CHATEAU	Périmètre interdit
D0812	AU PICHAT	périmètre réglementé	D0931	DU CHATEAU	Périmètre interdit
D0813	AU PICHAT	Périmètre réglementé	D0933	DU CHATEAU	Périmètre interdit
D0934	MEYARIE	Périmètre interdit	D1032	DES ROSES	Périmètre interdit
D0936	MEYARIE	Périmètre interdit	D1033	DES ROSES	Périmètre interdit
D0937	DU CHATEAU	Périmètre interdit	D1035	HAMEAU DU CARRE	Périmètre interdit
D0939	MEYARIE	Périmètre réglementé	D1037	HAMEAU DU CARRE	Périmètre interdit
D0941	MEYARIE	Périmètre réglementé	D1038	HAMEAU DU CARRE	Périmètre interdit
D0942	HAMEAU DU CARRE	Périmètre interdit	D1039	DES ROSES	Périmètre interdit
D0943	HAMEAU DU CARRE	Périmètre interdit	D1040	DES ROSES	Périmètre interdit
D0944	DU CHATEAU	Périmètre interdit	D1041	DES ROSES	Périmètre interdit
D0945	DU CHATEAU	Périmètre interdit	D1043	HAMEAU DU CARRE	Périmètre interdit
D0946	DU CHATEAU	Périmètre interdit	D1044	HAMEAU DU CARRE	Périmètre interdit
D0947	DU CHATEAU	Périmètre interdit	D1045	DES ROSES	Périmètre interdit
D0952	DU BRUYANT	Périmètre interdit	D1060	HAMEAU DU CARRE	Périmètre interdit
D0954	DU BRUYANT	Périmètre interdit	D1061	DE LA CASCADE	Périmètre interdit
D0955	DU CHATEAU	Périmètre interdit	D1062	DE LA CASCADE	Périmètre interdit

D0956	DU CHATEAU	Périmètre interdit	D1063	DE LA CASCADE	Périmètre interdit
D0957	HAMEAU DU CARRE	Périmètre interdit	D1065	DE LA CASCADE	Périmètre interdit
D0958	HAMEAU DU CARRE	Périmètre interdit	D1067	HAMEAU DU CARRE	Périmètre interdit
D0960	HAMEAU DU CARRE	Périmètre interdit	D1068	HAMEAU DU CARRE	Périmètre interdit
D0961	DU CHATEAU	Périmètre interdit	D1079	DES VIGNOBLES	Périmètre interdit
D0962	DU CHATEAU	Périmètre interdit	D1096	DU GRESIVAUDAN	Périmètre interdit
D0963	DU CHATEAU	Périmètre interdit	D1097	ANCIENNE RUE ROYALE	Périmètre interdit
D0966	HAMEAU DU CARRE	Périmètre interdit	D1098	HAMEAU DE LA MURE	Périmètre interdit
D0967	DU CHATEAU	Périmètre interdit	D1100	HAMEAU DE LA MURE	Périmètre interdit
D0968	HAMEAU DU CARRE	Périmètre interdit	D1101	HAMEAU DE LA MURE	Périmètre interdit
D0969	HAMEAU DU CARRE	Périmètre interdit	D1102	HAMEAU DE LA MURE	Périmètre interdit
D0970	DU CHATEAU	Périmètre interdit	D1103	HAMEAU DE LA MURE	Périmètre interdit
D0971	DU CHATEAU	Périmètre interdit	D1104	DU GRESIVAUDAN	Périmètre interdit
D0972	DU CHATEAU	Périmètre interdit	D1105	DU GRESIVAUDAN	Périmètre interdit
D0974	DE LA PASSERELLE	Périmètre interdit	D1106	DU FOUR	Périmètre interdit
D0975	DE LA PASSERELLE	Périmètre interdit	D1107	DU FOUR	Périmètre interdit
D0976	DU CHATEAU	Périmètre interdit	D1108	ANCIENNE RUE ROYALE	Périmètre interdit
D0977	HAMEAU DU CARRE	Périmètre interdit	D1109	ANCIENNE RUE ROYALE	Périmètre interdit
D0978	HAMEAU DU CARRE	Périmètre interdit	D1110	ANCIENNE RUE ROYALE	Périmètre interdit
D0980	HAMEAU DU CARRE	Périmètre interdit	D1111	ANCIENNE RUE ROYALE	Périmètre interdit
D0981	HAMEAU DU CARRE	Périmètre interdit	D1115	DU FOUR	Périmètre interdit
D0982	DU CHATEAU	Périmètre interdit	D1119	DU FOUR	Périmètre interdit
D0983	DE LA PASSERELLE	Périmètre interdit	D1120	DU FOUR	Périmètre interdit
D0984	HAMEAU DU CARRE	Périmètre interdit	D1122	DU FOUR	Périmètre interdit
D0985	DE LA PASSERELLE	Périmètre interdit	D1125	DU FOUR	Périmètre interdit
D0986	DU CHATEAU	Périmètre interdit	D1126	DU FOUR	Périmètre interdit
D0987	DU CHATEAU	Périmètre interdit	D1127	CHAUDE	Périmètre interdit
D0988	DU CHATEAU	Périmètre interdit	D1128	CHAUDE	Périmètre interdit
D0989	DU CHATEAU	Périmètre interdit	D1129	CHAUDE	Périmètre interdit
D0990	DU CHATEAU	Périmètre interdit	D1130	CHAUDE	Périmètre interdit
D0991	DU CHATEAU	Périmètre interdit	D1131	HAMEAU DE LA MURE	Périmètre interdit
D0992	DU CHATEAU	Périmètre interdit	D1133	CHAUDE	Périmètre interdit
D0993	HAMEAU DU CARRE	Périmètre interdit	D1134	HAMEAU DE LA MURE	Périmètre interdit
D1000	DU CHATEAU	Périmètre interdit	D1135	HAMEAU DE LA MURE	Périmètre interdit
D1001	DU CHATEAU	Périmètre interdit	D1136	HAMEAU DE LA MURE	Périmètre interdit
D1005	DU DAUPHINE	Périmètre interdit	D1137	HAMEAU DE LA MURE	Périmètre interdit
D1006	DU DAUPHINE	Périmètre interdit	D1138	HAMEAU DE LA MURE	Périmètre interdit
D1016	DU CHATEAU	Périmètre interdit	D1139	HAMEAU DE LA MURE	Périmètre interdit
D1017	DU CHATEAU	Périmètre interdit	D1140	HAMEAU DE LA MURE	Périmètre interdit
D1020	HAMEAU DU CARRE	Périmètre interdit	D1141	HAMEAU DE LA MURE	Périmètre interdit
D1021	DU CHATEAU	Périmètre interdit	D1142	HAMEAU DE LA MURE	Périmètre interdit
D1023	DE LA GORGE	Périmètre interdit	D1143	HAMEAU DE LA MURE	Périmètre interdit
D1024	HAMEAU DU CARRE	Périmètre interdit	D1144	DES PERRIERES	Périmètre interdit
D1025	DE LA CASCADE	Périmètre interdit	D1145	HAMEAU DE LA MURE	Périmètre interdit
D1027	DU CARRE	Périmètre interdit	D1147	CHAUDE	Périmètre interdit
D1028	HAMEAU DU CARRE	Périmètre interdit	D1148	HAMEAU DE LA MURE	Périmètre interdit
D1029	HAMEAU DU CARRE	Périmètre interdit	D1149	CHAUDE	Périmètre interdit
D1031	DU CARRE	Périmètre interdit	D1150	CHAUDE	Périmètre interdit
D1151	HAMEAU DE LA MURE	Périmètre interdit	D1249	HAMEAU DU CARRE	Périmètre interdit
D1153	HAMEAU DE LA MURE	Périmètre interdit	D1251	HAMEAU DU CARRE	Périmètre interdit
D1154	CHAUDE	Périmètre interdit	D1252	DES ROSES	Périmètre interdit
D1155	CHAUDE	Périmètre interdit	D1253	HAMEAU DU CARRE	Périmètre interdit
D1156	DU GRESIVAUDAN	Périmètre interdit	D1254	HAMEAU DU CARRE	Périmètre interdit
D1162	LCHAT	Périmètre réglementé	D1259	MOLLARD DU GUERS	Périmètre réglementé
D1164	MOLLARD DU GUERS	Périmètre réglementé	D1271	HAMEAU DU CARRE	Périmètre interdit



D1165	AU PICHAT	périmètre réglementé	D1272	HAMEAU DU CARRE	Périmètre interdit
D1166	LACHAT	Périmètre libre	D1275	HAMEAU DU CARRE	Périmètre interdit
D1167	LACHAT	Périmètre libre	D1290	DU FOUR	Périmètre interdit
D1168	LACHAT	périmètre réglementé	D1291	DU FOUR	Périmètre interdit
D1169	L ENVERSIN DESSOUS	Périmètre libre	D1292	LA PLANTEE	Périmètre réglementé
D1170	L ENVERSIN DESSOUS	Périmètre libre	D1300	DU CHATEAU	Périmètre interdit
D1171	MOLLARD DU GUERS	Périmètre réglementé	D1301	DU CHATEAU	Périmètre interdit
D1172	LE BOUCHET	Périmètre réglementé	D1302	DU CHATEAU	Périmètre interdit
D1173	DES ACACIAS	Périmètre libre	D1308	HAMEAU DU CARRE	Périmètre interdit
D1174	AU PICHAT	périmètre réglementé	D1309	MOLLARD DU GUERS	Périmètre réglementé
D1175	LACHAT	périmètre réglementé	D1310	LA GORGE	périmètre réglementé
D1176	DES CELLIERS	Périmètre réglementé	D1311	LA GORGE	Périmètre réglementé
D1177	MOLLARD DU GUERS	Périmètre réglementé	D1316	DU CARRE	Périmètre interdit
D1178	MOLLARD DU GUERS	Périmètre réglementé	D1317	HAMEAU DU CARRE	Périmètre interdit
D1180	MOLLARD DU GUERS	Périmètre réglementé	D1318	LACHAT	Périmètre réglementé
D1181	DU GRESIVAUDAN	Périmètre interdit	D1319	LACHAT	Périmètre réglementé
D1182	LE BOUCHET	Périmètre interdit	D1320	LACHAT	Périmètre réglementé
D1183	LE BOUCHET	Périmètre interdit	D1321	LACHAT	Périmètre réglementé
D1184	HAMEAU DU CARRE	Périmètre interdit	D1322	LACHAT	Périmètre réglementé
D1185	DE LA CASCADE	Périmètre interdit	D1323	LACHAT	périmètre réglementé
D1186	HAMEAU DU CARRE	Périmètre interdit	D1327	DES CYPRES	Périmètre interdit
D1187	LA COTE	Périmètre libre	D1328	DES CYPRES	Périmètre interdit
D1190	LE BOUCHET	Périmètre interdit	D1331	MEYARIE	Périmètre interdit
D1191	LA GORGE	Périmètre libre	D1332	MEYARIE	Périmètre interdit
D1192	HAMEAU DU CARRE	Périmètre interdit	D1337	DU CHATEAU	Périmètre interdit
D1193	HAMEAU DU CARRE	Périmètre interdit	D1339	DU CHATEAU	Périmètre interdit
D1199	HAMEAU DU CARRE	Périmètre interdit	D1341	DE LA BELLE ETOILE	Périmètre interdit
D1201	MOLLARD DU GUERS	Périmètre réglementé	D1345	MOLLARD DU GUERS	Périmètre réglementé
D1202	LA GORGE	Périmètre réglementé	D1346	MOLLARD DU GUERS	Périmètre réglementé
D1203	DE LA GORGE	Périmètre réglementé	D1347	DES THUYAS	Périmètre interdit
D1206	HAMEAU DU CARRE	Périmètre interdit	D1348	DES THUYAS	Périmètre interdit
D1208	HAMEAU DE LA MURE	Périmètre interdit	D1349	DES THUYAS	Périmètre interdit
D1209	LACHAT	Périmètre libre	D1350	DES THUYAS	Périmètre interdit
D1210	LACHAT	Périmètre libre	D1352	HAMEAU DE LA MURE	Périmètre interdit
D1211	MILLION	Périmètre libre	D1353	HAMEAU DU CARRE	Périmètre interdit
D1212	HAMEAU DU CARRE	Périmètre interdit	D1355	MILLION	Périmètre réglementé
D1213	DU BRUYANT	Périmètre interdit	D1358	DU SABOT	Périmètre interdit
D1217	MOLLARD DU GUERS	Périmètre réglementé	D1359	DU SABOT	Périmètre interdit
D1218	MOLLARD DU GUERS	Périmètre réglementé	D1363	AU PICHAT	Périmètre interdit
D1219	MOLLARD DU GUERS	Périmètre réglementé	D1364	AU PICHAT	Périmètre interdit
D1220	MOLLARD DU GUERS	Périmètre réglementé	D1365	AU PICHAT	Périmètre interdit
D1221	MOLLARD DU GUERS	Périmètre réglementé	D1366	DU SABOT	Périmètre interdit
D1222	MOLLARD DU GUERS	Périmètre réglementé	D1379	HAMEAU DU CARRE	Périmètre interdit
D1223	MOLLARD DU GUERS	Périmètre réglementé	D1382	HAMEAU DE LA MURE	Périmètre interdit
D1227	MOLLARD DU GUERS	Périmètre réglementé	D1388	DU PUY	Périmètre interdit
D1228	MOLLARD DU GUERS	Périmètre réglementé	D1389	DU PUY	Périmètre interdit
D1229	AU LICHET	Périmètre libre	D1390	LACHAT	Périmètre réglementé
D1233	MEYARIE	Périmètre réglementé	D1391	LACHAT	Périmètre réglementé
D1240	LACHAT	Périmètre réglementé	D1393	MEYARIE	Périmètre réglementé
D1241	DE LA CASCADE	Périmètre interdit	D1394	MEYARIE	Périmètre réglementé
D1242	MEYARIE	Périmètre interdit	D1395	MEYARIE	Périmètre interdit
D1245	HAMEAU DU CARRE	Périmètre interdit	D1397	MOLLARD DU GUERS	Périmètre réglementé
D1246	HAMEAU DU CARRE	Périmètre interdit	D1398	MOLLARD DU GUERS	Périmètre réglementé
D1247	DES ROSES	Périmètre interdit	D1403	HAMEAU DU CARRE	Périmètre interdit
D1248	HAMEAU DU CARRE	Périmètre interdit	D1405	LE BOUCHET	Périmètre interdit

D1407	LE BOUCHET	Périmètre interdit	D1552	DE L ECLUSE	Périmètre interdit
D1410	DU PUY	Périmètre interdit	D1555	HAMEAU DE LA MURE	Périmètre interdit
D1411	LE BOUCHET	Périmètre interdit	D1557	HAMEAU DE LA MURE	Périmètre interdit
D1418	HAMEAU DU CARRE	Périmètre interdit	D1558	DE L ECLUSE	Périmètre interdit
D1421	BURLET DESSOUS	Périmètre interdit	D1559	LE BOUCHET	Périmètre interdit
D1422	DES PETITES ROCHES	Périmètre interdit	D1560	LE BOUCHET	Périmètre interdit
D1425	LE BOUCHET	Périmètre interdit	D1562	LE BOUCHET	Périmètre interdit
D1426	LE BOUCHET	Périmètre interdit	D1563	LE BOUCHET	Périmètre interdit
D1427	LACHAT	Périmètre réglementé	D1565	LE BOUCHET	Périmètre interdit
D1430	DES ACACIAS	Périmètre interdit	D1566	LE BOUCHET	Périmètre réglementé
D1431	DES ACACIAS	Périmètre interdit	D1567	HAMEAU DE LA MURE	Périmètre interdit
D1432	DES ACACIAS	Périmètre interdit	D1568	HAMEAU DE LA MURE	Périmètre interdit
D1433	DES ACACIAS	Périmètre réglementé	D1570	HAMEAU DE LA MURE	Périmètre interdit
D1434	MEYARIE	Périmètre interdit	D1571	HAMEAU DE LA MURE	Périmètre interdit
D1435	MEYARIE	Périmètre interdit	D1572	DE ROCHEPLANE	Périmètre interdit
D1436	MEYARIE	Périmètre interdit	D1573	DE ROCHEPLANE	Périmètre interdit
D1445	DU SABOT	Périmètre interdit	D1574	DE ROCHEPLANE	Périmètre interdit
D1464	DU SABOT	Périmètre interdit	D1576	DE MEYARIE	Périmètre interdit
D1469	DU SABOT	Périmètre interdit	D1577	DE LA CASCADE	Périmètre interdit
D1471	AU PICHAT	Périmètre interdit	D1578	DE LA CASCADE	Périmètre interdit
D1472	CHAUDE	Périmètre interdit	D1579	DE LA BOURBONNAISE	Périmètre interdit
D1475	MEYARIE	Périmètre interdit	D1580	DE LA BOURBONNAISE	Périmètre interdit
D1476	DES BERBERISSES	Périmètre interdit	D1582	AU PICHAT	Périmètre interdit
D1477	AU PICHAT	Périmètre interdit	D1583	AU PICHAT	Périmètre interdit
D1483	DE LA PASSERELLE	Périmètre interdit	D1584	DU SABOT	Périmètre interdit
D1484	DE LA PASSERELLE	Périmètre interdit	D1585	AU PICHAT	Périmètre interdit
D1486	ANCIENNE RUE ROYALE	Périmètre interdit	D1586	DE MEYARIE	Périmètre interdit
D1487	HAMEAU DE LA MURE	Périmètre interdit	D1587	DE MEYARIE	Périmètre interdit
D1488	ANCIENNE RUE ROYALE	Périmètre interdit	D1588	DE L ECLUSE	Périmètre interdit
D1497	MOLLARD DU GUERS	Périmètre réglementé	D1590	HAMEAU DU CARRE	Périmètre interdit
D1498	LACHAT	Périmètre réglementé	D1594	HAMEAU DU CARRE	Périmètre interdit
D1499	LACHAT	Périmètre réglementé	D1597	HAMEAU DU CARRE	Périmètre interdit
D1500	LACHAT	Périmètre réglementé	D1600	HAMEAU DU CARRE	Périmètre interdit
D1504	DU FOUR	Périmètre interdit	D1602	HAMEAU DU CARRE	Périmètre interdit
D1508	DE LA CASCADE	Périmètre interdit	D1606	HAMEAU DU CARRE	Périmètre interdit
D1509	DE LA CASCADE	Périmètre interdit	D1607	HAMEAU DU CARRE	Périmètre interdit
D1510	MEYARIE	Périmètre interdit	D1608	HAMEAU DU CARRE	Périmètre interdit
D1511	LE BOUCHET	Périmètre réglementé	D1612	HAMEAU DU CARRE	Périmètre interdit
D1513	LE BOUCHET	Périmètre réglementé	D1613	HAMEAU DU CARRE	Périmètre interdit
D1514	LE BOUCHET	Périmètre réglementé	D1614	HAMEAU DU CARRE	Périmètre interdit
D1515	LE BOUCHET	Périmètre réglementé	D1615	DU CARRE	Périmètre interdit
D1516	DU CHATEAU	Périmètre interdit	D1616	HAMEAU DU CARRE	Périmètre interdit
D1517	DU CHATEAU	Périmètre interdit	D1617	HAMEAU DU CARRE	Périmètre interdit
D1518	CHAUDE	Périmètre interdit	D1618	HAMEAU DU CARRE	Périmètre interdit
D1519	CHAUDE	Périmètre interdit	D1620	HAMEAU DU CARRE	Périmètre interdit
D1522	HAMEAU DU CARRE	Périmètre interdit	D1622	HAMEAU DU CARRE	Périmètre interdit
D1525	DU CHATEAU	Périmètre interdit	D1625	DE LA BOURBONNAISE	Périmètre interdit
D1526	HAMEAU DU CARRE	Périmètre interdit	D1626	DE LA BOURBONNAISE	Périmètre interdit
D1527	HAMEAU DU CARRE	Périmètre interdit	D1627	DES BERBERISSES	Périmètre interdit
D1528	HAMEAU DU CARRE	Périmètre interdit	D1629	LE BOUCHET	Périmètre interdit
D1529	HAMEAU DU CARRE	Périmètre interdit	D1630	LE BOUCHET	Périmètre interdit
D1531	HAMEAU DE LA MURE	Périmètre interdit	D1631	HAMEAU DU CARRE	Périmètre interdit
D1532	ANCIENNE RUE ROYALE	Périmètre interdit	D1632	DU CHATEAU	Périmètre interdit
D1535	HAMEAU DE LA MURE	Périmètre interdit	D1633	HAMEAU DU CARRE	Périmètre interdit
D1538	DU CHATEAU	Périmètre interdit	D1634	DU CHATEAU	Périmètre interdit

D1541	HAMEAU DU CARRE	Périmètre interdit	D1635	DE LA CASCADE	Périmètre interdit
D1543	DU CHATEAU	Périmètre interdit	D1636	DE MEYARIE	Périmètre interdit
D1544	DU CHATEAU	Périmètre interdit	D1642	HAMEAU DU CARRE	Périmètre interdit
D1545	HAMEAU DU CARRE	Périmètre interdit	D1644	DU PUY	Périmètre interdit
D1546	HAMEAU DU CARRE	Périmètre interdit	D1646	MEYARIE	Périmètre réglementé
D1548	DE L ECLUSE	Périmètre interdit	D1648	MEYARIE	Périmètre réglementé
D1551	HAMEAU DE LA MURE	Périmètre interdit	D1650	MEYARIE	Périmètre réglementé
D1652	MEYARIE	Périmètre réglementé	D1796	MEYARIE	Périmètre interdit
D1654	MEYARIE	Périmètre réglementé	D1797	MEYARIE	Périmètre interdit
D1656	MEYARIE	Périmètre réglementé	D1798	MEYARIE	Périmètre interdit
D1658	MEYARIE	Périmètre réglementé	D1805	DES BERBERISSES	Périmètre interdit
D1659	HAMEAU DE LA MURE	Périmètre interdit	D1806	AU PICHAT	Périmètre interdit
D1661	DU FOUR	Périmètre interdit	D1807	AU PICHAT	Périmètre interdit
D1667	DE LA MAIRIE	Périmètre interdit	D1808	HAMEAU DE LA MURE	Périmètre interdit
D1668	LE BOUCHET	Périmètre interdit	D1811	DU CHATEAU	Périmètre interdit
D1669	LE BOUCHET	Périmètre interdit	D1812	DU CHATEAU	Périmètre interdit
D1718	MEYARIE	Périmètre interdit	D1813	DU CHATEAU	Périmètre interdit
D1719	MEYARIE	Périmètre interdit	D1814	HAMEAU DU CARRE	Périmètre interdit
D1721	LACHAT	Périmètre réglementé	D1819	MEYARIE	Périmètre interdit
D1723	LACHAT	Périmètre réglementé	D1820	MEYARIE	Périmètre interdit
D1724	LACHAT	Périmètre réglementé	D1824	HAMEAU DU CARRE	Périmètre interdit
D1726	DU DAUPHINE	Périmètre interdit	D1826	HAMEAU DU CARRE	Périmètre interdit
D1727	HAMEAU DU CARRE	Périmètre interdit	D1828	DU SABOT	Périmètre interdit
D1729	LE BOUCHET	Périmètre interdit	D1831	DU SABOT	Périmètre interdit
D1732	ANCIENNE RUE ROYALE	Périmètre interdit	D1832	AU PICHAT	Périmètre interdit
D1733	ANCIENNE RUE ROYALE	Périmètre interdit	D1834	ANCIENNE RUE ROYALE	Périmètre interdit
D1734	LE BOUCHET	Périmètre interdit	D1835	ANCIENNE RUE ROYALE	Périmètre interdit
D1735	DU GRESIVAUDAN	Périmètre interdit	D1837	HAMEAU DE LA MURE	Périmètre interdit
D1736	DU GRESIVAUDAN	Périmètre interdit	D1838	ANCIENNE RUE ROYALE	Périmètre interdit
D1737	DU GRESIVAUDAN	Périmètre interdit	D1839	HAMEAU DE LA MURE	Périmètre interdit
D1738	LE BOUCHET	Périmètre interdit	D1840	DES THUYAS	Périmètre interdit
D1739	LACHAT	Périmètre réglementé	D1841	DES THUYAS	Périmètre interdit
D1740	DU FOUR	Périmètre interdit	D1842	DU SABOT	Périmètre interdit
D1741	HAMEAU DE LA MURE	Périmètre interdit	D1844	DE L ENVERSIN	Périmètre interdit
D1742	LE BOUCHET	Périmètre interdit	D1845	DE L ENVERSIN	Périmètre interdit
D1743	LE BOUCHET	Périmètre interdit	D1846	DE L ENVERSIN	Périmètre interdit
D1744	LE BOUCHET	Périmètre interdit	D1847	DE LA CASCADE	Périmètre interdit
D1745	LE BOUCHET	Périmètre interdit	D1848	DE L ENVERSIN	Périmètre interdit
D1746	HAMEAU DU CARRE	Périmètre interdit	D1849	DE LA BELLE ETOILE	Périmètre interdit
D1747	HAMEAU DU CARRE	Périmètre interdit	D1850	DE LA BELLE ETOILE	Périmètre interdit
D1748	DU PUY	Périmètre interdit	D1851	DE LA BELLE ETOILE	Périmètre interdit
D1749	HAMEAU DU CARRE	Périmètre interdit	D1852	DE LA BELLE ETOILE	Périmètre interdit
D1750	HAMEAU DU CARRE	Périmètre interdit	D1853	DE LA BELLE ETOILE	Périmètre interdit
D1751	HAMEAU DU CARRE	Périmètre interdit	D1854	DE LA BELLE ETOILE	Périmètre interdit
D1752	HAMEAU DU CARRE	Périmètre interdit	D1855	DES VIGNOBLES	Périmètre interdit
D1753	HAMEAU DU CARRE	Périmètre interdit	D1856	DES VIGNOBLES	Périmètre interdit
D1754	HAMEAU DU CARRE	Périmètre interdit	D1857	HAMEAU DU CARRE	Périmètre interdit
D1755	HAMEAU DU CARRE	Périmètre interdit	D1858	DE L ENVERSIN	Périmètre interdit
D1757	HAMEAU DU CARRE	Périmètre interdit	D1859	DE L ENVERSIN	Périmètre interdit
D1758	MEYARIE	Périmètre interdit	D1860	DE L ENVERSIN	Périmètre interdit
D1759	LES VIGNES DU CHATEAU	Périmètre interdit	D1861	DU BACCO	Périmètre interdit
D1760	MEYARIE	Périmètre interdit	D1862	DU BACCO	Périmètre interdit
D1761	LES VIGNES DU CHATEAU	Périmètre interdit	D1863	DU BACCO	Périmètre interdit
D1762	LES VIGNES DU CHATEAU	Périmètre interdit	D1864	DES GANTIERES	Périmètre interdit
D1763	LES VIGNES DU CHATEAU	Périmètre interdit	D1865	DES GANTIERES	Périmètre interdit

D1764	LES VIGNES DU CHATEAU	Périmètre interdit	D1866	DES GANTIERES	Périmètre interdit
D1765	LES VIGNES DU CHATEAU	Périmètre interdit	D1867	DE LA BELLE ETOILE	Périmètre interdit
D1766	LES VIGNES DU CHATEAU	Périmètre interdit	D1868	DE LA BELLE ETOILE	Périmètre interdit
D1773	DES BERBERISSES	Périmètre interdit	D1869	DE LA BELLE ETOILE	Périmètre interdit
D1775	AU PICHAT	Périmètre interdit	D1870	DES GANTIERES	Périmètre interdit
D1781	DU CHATEAU	Périmètre interdit	D1871	DES GANTIERES	Périmètre interdit
D1783	DU CHATEAU	Périmètre interdit	D1872	DES GANTIERES	Périmètre interdit
D1784	DU CHATEAU	Périmètre interdit	D1873	DU BACCO	Périmètre interdit
D1785	DES CELLIERS	Périmètre réglementé	D1874	DU BACCO	Périmètre interdit
D1786	DES CELLIERS	Périmètre réglementé	D1875	DU BACCO	Périmètre interdit
D1791	DU FOUR	Périmètre interdit	D1876	DE LA SOIE	Périmètre interdit
D1793	DU GRESIVAUDAN	Périmètre interdit	D1877	DE LA SOIE	Périmètre interdit
D1794	DU FOUR	Périmètre interdit	D1878	DU MURIER	Périmètre interdit
D1795	DE LA CASCADE	Périmètre interdit	D1881	DU MURIER	Périmètre interdit
D1882	DU MEUNIER	Périmètre interdit	D1957	DU CHATEAU	Périmètre interdit
D1883	DU MEUNIER	Périmètre interdit	D1958	HAMEAU DU CARRE	Périmètre interdit
D1884	DU MEUNIER	Périmètre interdit	D1959	DU CHATEAU	Périmètre interdit
D1885	DES TROIS COPAINS	Périmètre interdit	D1960	HAMEAU DU CARRE	Périmètre interdit
D1886	DES TROIS COPAINS	Périmètre interdit	D1962	DU DAUPHINE	Périmètre interdit
D1887	DES TROIS COPAINS	Périmètre interdit	D1963	DU BUIS	Périmètre interdit
D1888	DES TROIS COPAINS	Périmètre interdit	D1966	DU MURIER	Périmètre interdit
D1889	DES TROIS COPAINS	Périmètre interdit	D1967	HAMEAU DU CARRE	Périmètre interdit
D1890	DES TROIS COPAINS	Périmètre interdit	D1968	DU MURIER	Périmètre interdit
D1891	DES TROIS COPAINS	Périmètre interdit	D1969	HAMEAU DU CARRE	Périmètre interdit
D1892	DES TROIS COPAINS	Périmètre interdit	D1970	DU MURIER	Périmètre interdit
D1893	DES TROIS COPAINS	Périmètre interdit	D1971	HAMEAU DU CARRE	Périmètre interdit
D1894	DE LA TREILLE	Périmètre interdit	D1984	DU PUY	Périmètre interdit
D1895	DE LA TREILLE	Périmètre interdit	D1985	DU PUY	Périmètre interdit
D1896	DE LA TREILLE	Périmètre interdit	D2002	MEYARIE	Périmètre interdit
D1897	DE LA TREILLE	Périmètre interdit	D2003	DE LA CASCADE	Périmètre réglementé
D1898	DE LA TREILLE	Périmètre interdit	D2004	DES BERBERISSES	Périmètre interdit
D1899	DE LA TREILLE	Périmètre interdit	D2005	DU SABOT	Périmètre interdit
D1900	DE LA TREILLE	Périmètre interdit	D2006	DE SAVOIE	Périmètre interdit
D1901	DE LA TREILLE	Périmètre interdit	D2007	DE SAVOIE	Périmètre interdit
D1902	DE LA TREILLE	Périmètre interdit	D2009	AU PICHAT	périmètre réglementé
D1903	DE LA TREILLE	Périmètre interdit	D2010	DU GRESIVAUDAN	Périmètre interdit
D1904	DES VIGNOBLES	Périmètre interdit	D2011	LE BOUCHET	Périmètre interdit
D1905	HAMEAU DU CARRE	Périmètre interdit	D2012	DU BURLET	Périmètre interdit
D1906	DES VIGNOBLES	Périmètre interdit	D2013	DES PETITES ROCHES	Périmètre interdit
D1908	HAMEAU DU CARRE	Périmètre interdit	D2014	DU BURLET	Périmètre interdit
D1909	HAMEAU DU CARRE	Périmètre interdit	D2015	BURLET DESSOUS	Périmètre interdit
D1910	HAMEAU DU CARRE	Périmètre interdit	D2016	DES PETITES ROCHES	Périmètre interdit
D1911	HAMEAU DU CARRE	Périmètre interdit	D2017	DES PETITES ROCHES	Périmètre interdit
D1912	HAMEAU DU CARRE	Périmètre interdit	D2018	BURLET DESSOUS	Périmètre interdit
D1913	HAMEAU DU CARRE	Périmètre interdit	D2019	DES PETITES ROCHES	Périmètre interdit
D1914	HAMEAU DU CARRE	Périmètre interdit	D2021	BURLET DESSOUS	Périmètre réglementé
D1915	HAMEAU DE LA MURE	Périmètre interdit	D2022	BURLET DESSOUS	Périmètre réglementé
D1916	CHAUDE	Périmètre interdit	D2023	BURLET DESSOUS	Périmètre interdit
D1917	LE BOUCHET	Périmètre interdit	D2024	BURLET DESSOUS	Périmètre interdit
D1918	LE BOUCHET	Périmètre interdit	D2025	BURLET DESSOUS	Périmètre réglementé
D1919	HAMEAU DU CARRE	Périmètre interdit	D2026	BURLET DESSOUS	Périmètre réglementé
D1923	DU GRESIVAUDAN	Périmètre interdit	D2027	DE LA CASCADE	Périmètre interdit
D1924	DU GRESIVAUDAN	Périmètre interdit	D2029	LE BOUCHET	Périmètre interdit
D1925	DE LA CASCADE	Périmètre réglementé	D2030	LE BOUCHET	Périmètre interdit
D1926	DE MEYARIE	Périmètre interdit	D2031	DE L ECLUSE	Périmètre interdit

D1927	DU PUY	Périmètre interdit	D2032	DE L ECLUSE	Périmètre interdit
D1930	DU GRESIVAUDAN	Périmètre interdit	D2033	DE L ECLUSE	Périmètre interdit
D1934	DU SABOT	Périmètre interdit	D2034	HAMEAU DU CARRE	Périmètre interdit
D1936	DE MEYARIE	Périmètre interdit	D2035	HAMEAU DU CARRE	Périmètre interdit
D1937	DES CELLIERS	Périmètre réglementé	D2036	DU PUY	Périmètre interdit
D1939	MILLION	Périmètre réglementé	D2037	DU PUY	Périmètre interdit
D1940	DU SABOT	Périmètre interdit	D2038	HAMEAU DU CARRE	Périmètre interdit
D1941	DE MEYARIE	Périmètre interdit	D2040	HAMEAU DU CARRE	Périmètre interdit
D1943	HAMEAU DU CARRE	Périmètre interdit	D2042	HAMEAU DU CARRE	Périmètre interdit
D1944	HAMEAU DU CARRE	Périmètre interdit	D2044	DU PUY	Périmètre interdit
D1945	HAMEAU DU CARRE	Périmètre interdit	D2045	DE LA PASSERELLE	Périmètre interdit
D1946	HAMEAU DU CARRE	Périmètre interdit	D2046	HAMEAU DU CARRE	Périmètre interdit
D1947	HAMEAU DU CARRE	Périmètre interdit	D2047	DU PUY	Périmètre interdit
D1948	DU CHATEAU	Périmètre interdit	D2048	DU PUY	Périmètre interdit
D1949	DU CHATEAU	Périmètre interdit	D2049	DU PUY	Périmètre interdit
D1950	HAMEAU DU CARRE	Périmètre interdit	D2050	DU PUY	Périmètre interdit
D1951	HAMEAU DU CARRE	Périmètre interdit	D2051	DU CHATEAU	Périmètre interdit
D1952	DU DAUPHINE	Périmètre interdit	D2052	DU CHATEAU	Périmètre interdit
D1953	DU DAUPHINE	Périmètre interdit	D2053	DE LA CASCADE	Périmètre interdit
D1955	DU CHATEAU	Périmètre interdit	D2054	DE LA CASCADE	Périmètre interdit
D1956	HAMEAU DU CARRE	Périmètre interdit	D2055	DE LA CASCADE	Périmètre interdit
D2056	DE LA CASCADE	Périmètre interdit	D2132	L ENVERSIN DESSOUS	Périmètre libre
D2057	DE LA CASCADE	Périmètre interdit	D2133	L ENVERSIN DESSOUS	Périmètre libre
D2058	HAMEAU DU CARRE	Périmètre interdit	D2134	L ENVERSIN DESSOUS	Périmètre libre
D2059	MOLLARD DU GUERS	Périmètre réglementé	D2135	L ENVERSIN DESSOUS	Périmètre libre
D2060	MOLLARD DU GUERS	Périmètre réglementé	D2136	L ENVERSIN DESSOUS	Périmètre libre
D2061	MOLLARD DU GUERS	Périmètre réglementé	D2137	L ENVERSIN DESSOUS	Périmètre libre
D2062	MOLLARD DU GUERS	Périmètre réglementé	D2138	L ENVERSIN DESSOUS	Périmètre libre
D2063	DE L ECLUSE	Périmètre interdit	D2139	L ENVERSIN DESSOUS	Périmètre libre
D2066	LE BOUCHET	Périmètre interdit	D2140	DES PERRIERES	Périmètre libre
D2067	DU SABOT	Périmètre interdit	D2141	DES PERRIERES	Périmètre libre
D2068	DU CHATEAU	Périmètre interdit	D2145	LE BOUCHET	Périmètre interdit
D2069	HAMEAU DU CARRE	Périmètre interdit	D2146	DU CHATEAU	Périmètre interdit
D2070	DU FOUR	Périmètre interdit	D2147	DU PUY	Périmètre interdit
D2071	HAMEAU DE LA MURE	Périmètre interdit	D2148	DU PUY	Périmètre interdit
D2072	HAMEAU DE LA MURE	Périmètre interdit	D2149	AU PICHAT	Périmètre interdit
D2073	HAMEAU DE LA MURE	Périmètre interdit	D2150	DU SABOT	Périmètre interdit
D2074	HAMEAU DE LA MURE	Périmètre interdit	D2151	DU SABOT	Périmètre interdit
D2075	DE L ECLUSE	Périmètre interdit	D2152	DE LA CASCADE	Périmètre interdit
D2076	DE L ECLUSE	Périmètre interdit	D2153	DE LA CASCADE	Périmètre interdit
D2077	DE L ECLUSE	Périmètre interdit	D2154	DE LA CASCADE	Périmètre interdit
D2078	HAMEAU DE LA MURE	Périmètre interdit	D2155	DE LA CASCADE	Périmètre interdit
D2079	HAMEAU DE LA MURE	Périmètre interdit	D2156	DU CHATEAU	Périmètre interdit
D2080	HAMEAU DE LA MURE	Périmètre interdit	D2158	DU CHATEAU	Périmètre interdit
D2081	HAMEAU DE LA MURE	Périmètre interdit	D2159	DE L ECLUSE	Périmètre interdit
D2082	DE L ECLUSE	Périmètre interdit	D2166	DE LA CASCADE	Périmètre interdit
D2083	DE L ECLUSE	Périmètre interdit	D2167	DE LA CASCADE	Périmètre interdit
D2084	DE L ECLUSE	Périmètre interdit	D2168	MEYARIE	Périmètre interdit
D2085	DE L ECLUSE	Périmètre interdit	D2169	MEYARIE	Périmètre interdit
D2086	DE L ECLUSE	Périmètre interdit	D2170	DU CHATEAU	Périmètre interdit
D2088	BURLET DESSOUS	Périmètre interdit	D2171	DU CHATEAU	Périmètre interdit
D2090	BURLET DESSOUS	Périmètre interdit	D2172	DES CYPRES	Périmètre interdit
D2092	DES PETITES ROCHES	Périmètre interdit	D2173	DES CYPRES	Périmètre interdit
D2093	DES PETITES ROCHES	Périmètre interdit	D2174	DE LA CASCADE	Périmètre interdit
D2094	DES PETITES ROCHES	Périmètre interdit	D2175	MEYARIE	Périmètre réglementé

D2095	DES PETITES ROCHES	Périmètre interdit	D2176	MEYARIE	Périmètre réglementé
D2096	DES PETITES ROCHES	Périmètre interdit	D2177	LA COTE	Périmètre libre
D2097	DES PETITES ROCHES	Périmètre interdit	D2178	LA COTE	Périmètre libre
D2098	DES PETITES ROCHES	Périmètre interdit	D2183	LA PLANTEE	Périmètre libre
D2099	DES PETITES ROCHES	Périmètre interdit	D2184	LA PLANTEE	Périmètre libre
D2100	DES PETITES ROCHES	Périmètre interdit	D2185	LA PLANTEE	Périmètre libre
D2101	DES PETITES ROCHES	Périmètre interdit	D2186	LA PLANTEE	Périmètre libre
D2102	DES PETITES ROCHES	Périmètre interdit	D2187	LA PLANTEE	Périmètre libre
D2103	DES PETITES ROCHES	Périmètre interdit	D2188	LA PLANTEE	Périmètre libre
D2104	DES PETITES ROCHES	Périmètre interdit	D2189	LA COTE	Périmètre libre
D2105	DES PETITES ROCHES	Périmètre interdit	D2190	LA COTE	Périmètre libre
D2106	DES PETITES ROCHES	Périmètre interdit	D2191	LA COTE	Périmètre libre
D2107	DES PETITES ROCHES	Périmètre interdit	D2192	LA COTE	Périmètre libre
D2109	DU PUY	Périmètre interdit	D2197	LE BOUCHET	Périmètre réglementé
D2110	LE BOUCHET	Périmètre interdit	D2198	LE BOUCHET	Périmètre réglementé
D2112	CHAUDE	Périmètre interdit	D2199	LE BOUCHET	Périmètre réglementé
D2113	CHAUDE	Périmètre interdit	D2200	LE BOUCHET	Périmètre réglementé
D2114	DU PUY	Périmètre interdit	D2216	LACHAT	périmètre réglementé
D2122	L ENVERSIN DESSOUS	Périmètre libre	D2217	LACHAT	périmètre réglementé
D2123	L ENVERSIN DESSOUS	Périmètre libre	D2218	LACHAT	Périmètre libre
D2124	ANCIENNE RUE ROYALE	Périmètre libre	D2219	LACHAT	périmètre réglementé
D2125	ANCIENNE RUE ROYALE	Périmètre libre	D2220	LACHAT	périmètre réglementé
D2126	L ENVERSIN DESSOUS	Périmètre libre	D2221	LACHAT	périmètre réglementé
D2127	L ENVERSIN DESSOUS	Périmètre libre	D2224	MOLLARD DU GUERS	Périmètre réglementé
D2128	L ENVERSIN DESSOUS	Périmètre libre	D2225	MOLLARD DU GUERS	Périmètre réglementé
D2129	L ENVERSIN DESSOUS	Périmètre libre	D2226	MOLLARD DU GUERS	Périmètre réglementé
D2130	L ENVERSIN DESSOUS	Périmètre libre	D2227	MOLLARD DU GUERS	Périmètre réglementé
D2131	L ENVERSIN DESSOUS	Périmètre libre	D2228	MOLLARD DU GUERS	Périmètre réglementé
D2229	MOLLARD DU GUERS	Périmètre réglementé	D2306	DU DAUPHINE	Périmètre interdit
D2230	LA COTE	Périmètre libre	D2307	DU DAUPHINE	Périmètre interdit
D2231	LA COTE	Périmètre libre	D2308	ANCIENNE RUE ROYALE	Périmètre interdit
D2232	LA COTE	Périmètre libre	D2310	DU CHATEAU	Périmètre interdit
D2233	LA PLANTEE	Périmètre libre	D2311	DU CHATEAU	Périmètre interdit
D2234	LA PLANTEE	Périmètre libre	D2312	DU CHATEAU	Périmètre interdit
D2239	LE BOUCHET	Périmètre interdit	D2313	DU CHATEAU	Périmètre interdit
D2240	LE BOUCHET	Périmètre interdit	D2314	DU CHATEAU	Périmètre interdit
D2241	LE BOUCHET	Périmètre interdit	D2317	LE BOUCHET	Périmètre interdit
D2242	LE BOUCHET	Périmètre interdit	D2318	DES COTEAUX	Périmètre interdit
D2243	DES CYPRES	Périmètre interdit	D2319	LE BOUCHET	Périmètre interdit
D2244	DES CYPRES	Périmètre interdit	D2320	DES COTEAUX	Périmètre interdit
D2245	DES CYPRES	Périmètre interdit	D2321	LE BOUCHET	Périmètre réglementé
D2246	DES CYPRES	Périmètre interdit	D2322	DES COTEAUX	Périmètre réglementé
D2247	DES CYPRES	Périmètre interdit	D2323	LE BOUCHET	Périmètre interdit
D2248	DES CYPRES	Périmètre interdit	D2324	DES COTEAUX	Périmètre interdit
D2250	HAMEAU DU CARRE	Périmètre interdit	D2325	LE BOUCHET	Périmètre interdit
D2251	HAMEAU DU CARRE	Périmètre interdit	D2326	LE BOUCHET	Périmètre interdit
D2252	DU PUY	Périmètre interdit	D2327	LE BOUCHET	Périmètre interdit
D2253	DU CHATEAU	Périmètre interdit	D2328	HAMEAU DU CARRE	Périmètre interdit
D2254	DU CHATEAU	Périmètre interdit	D2329	HAMEAU DU CARRE	Périmètre interdit
D2255	DU CHATEAU	Périmètre interdit	D2330	HAMEAU DU CARRE	Périmètre interdit
D2256	L ENVERSIN DESSOUS	Périmètre libre	D2331	HAMEAU DU CARRE	Périmètre interdit
D2257	L ENVERSIN DESSOUS	Périmètre libre	D2332	DE LA CASCADE	Périmètre interdit
D2262	HAMEAU DU CARRE	Périmètre interdit	D2333	DE LA CASCADE	Périmètre interdit
D2263	HAMEAU DU CARRE	Périmètre interdit	D2334	DU FOUR	Périmètre interdit
D2265	HAMEAU DU CARRE	Périmètre interdit	D2335	DU FOUR	Périmètre interdit

D2266	HAMEAU DU CARRE	Périmètre interdit	D2343	DU CHATEAU	Périmètre interdit
D2267	HAMEAU DU CARRE	Périmètre interdit	D2344	DU CHATEAU	Périmètre interdit
D2268	HAMEAU DU CARRE	Périmètre interdit	D2347	MEYARIE	Périmètre interdit
D2269	DU CHATEAU	Périmètre interdit	D2348	DE LA CASCADE	Périmètre interdit
D2270	HAMEAU DU CARRE	Périmètre interdit	D2349	DE LA CASCADE	Périmètre interdit
D2271	DU CHATEAU	Périmètre interdit	D2350	DE LA CASCADE	Périmètre interdit
D2272	DU CHATEAU	Périmètre interdit	D2351	DE LA CASCADE	Périmètre interdit
D2273	HAMEAU DU CARRE	Périmètre interdit	D2353	DU DAUPHINE	Périmètre interdit
D2274	HAMEAU DU CARRE	Périmètre interdit	D2354	DU DAUPHINE	Périmètre interdit
D2275	HAMEAU DU CARRE	Périmètre interdit	D2355	DU DAUPHINE	Périmètre interdit
D2276	DU CHATEAU	Périmètre interdit	D2356	DU DAUPHINE	Périmètre interdit
D2277	HAMEAU DU CARRE	Périmètre interdit	D2357	DU BUIS	Périmètre interdit
D2278	DU CHATEAU	Périmètre interdit	D2368	HAMEAU DU CARRE	Périmètre interdit
D2279	HAMEAU DU CARRE	Périmètre interdit	D2369	HAMEAU DU CARRE	Périmètre interdit
D2281	DE LA CASCADE	Périmètre interdit			
D2282	DE LA CASCADE	Périmètre interdit			
D2283	DE LA CASCADE	Périmètre interdit			
D2284	DE LA CASCADE	Périmètre interdit			
D2285	DE LA CASCADE	Périmètre interdit			
D2286	DE LA CASCADE	Périmètre interdit			
D2287	DU CHATEAU	Périmètre interdit			
D2290	MEYARIE	Périmètre interdit			
D2291	DU FOUR	Périmètre interdit			
D2292	DU FOUR	Périmètre interdit			
D2293	DE LA CASCADE	Périmètre interdit			
D2294	DE LA CASCADE	Périmètre interdit			
D2296	DE LA CASCADE	Périmètre interdit			
D2298	DE LA CASCADE	Périmètre interdit			
D2299	DU CARRE	Périmètre interdit			
D2300	DU CHATEAU	Périmètre interdit			
D2301	DU CHATEAU	Périmètre interdit			
D2302	DU CHATEAU	Périmètre interdit			
D2303	HAMEAU DU CARRE	Périmètre interdit			
D2304	DU BUIS	Périmètre interdit			
D2305	DU BUIS	Périmètre interdit			

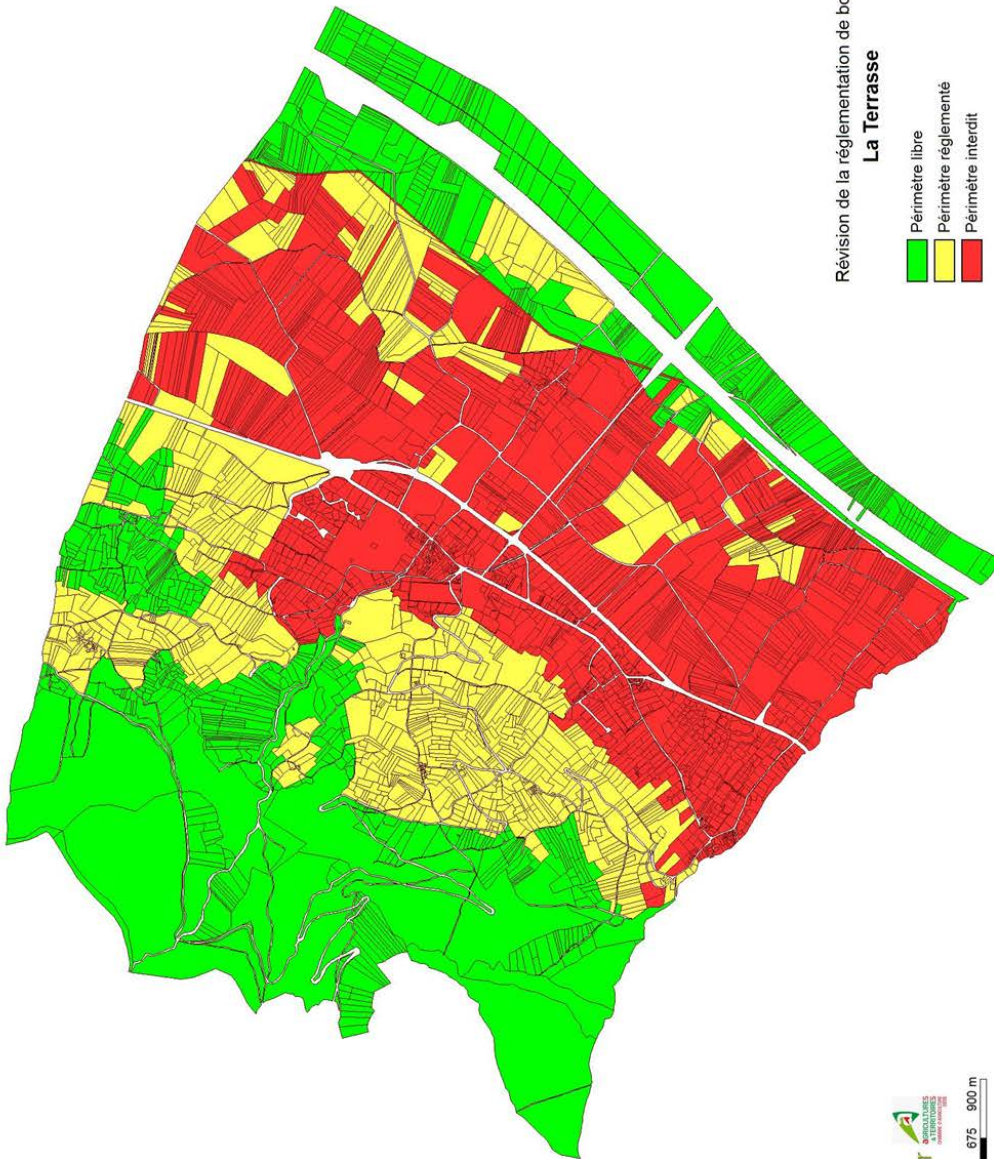

Révision de la réglementation de boisement  
**La Terrasse**

- Périmètre libre
- Périmètre réglementé
- Périmètre interdit









Parcelle	Lieu-dit	Périmètre affecté	Parcelle	Lieu-dit	Périmètre affecté
A0001	AUX ESSARDS	Périmètre libre	A0063	MONTABON	Périmètre réglementé
A0002	AUX ESSARDS	Périmètre libre	A0064	MONTABON	Périmètre réglementé
A0003	AUX ESSARDS	Périmètre libre	A0065	MONTABON	Périmètre réglementé
A0004	AUX ESSARDS	Périmètre libre	A0066	MONTABON	Périmètre réglementé
A0005	AUX ESSARDS	Périmètre libre	A0067	MONTABON	Périmètre réglementé
A0006	AUX ESSARDS	Périmètre libre	A0068	MONTABON	Périmètre réglementé
A0007	AUX ESSARDS	Périmètre réglementé	A0069	MONTABON	Périmètre réglementé
A0008	AUX ESSARDS	Périmètre réglementé	A0070	MONTABON	Périmètre réglementé
A0009	AUX ESSARDS	Périmètre réglementé	A0071	MONTABON	Périmètre réglementé
A0010	AUX ESSARDS	Périmètre réglementé	A0072	MONTABON	Périmètre réglementé
A0011	AUX ESSARDS	Périmètre réglementé	A0074	MONTABON	Périmètre réglementé
A0012	AUX ESSARDS	Périmètre réglementé	A0075	MONTABON	Périmètre réglementé
A0013	AUX ESSARDS	Périmètre réglementé	A0076	MONTABON	Périmètre libre
A0014	AUX ESSARDS	Périmètre réglementé	A0077	MONTABON	Périmètre libre
A0015	AUX ESSARDS	Périmètre réglementé	A0078	MONTABON	Périmètre libre
A0016	AUX ESSARDS	Périmètre réglementé	A0079	MONTABON	Périmètre libre
A0017	AUX ESSARDS	Périmètre réglementé	A0080	MONTABON	Périmètre libre
A0018	AUX ESSARDS	Périmètre libre	A0081	MONTABON	Périmètre libre
A0019	AUX ESSARDS	Périmètre réglementé	A0082	MONTABON	Périmètre libre
A0020	AUX ESSARDS	Périmètre réglementé	A0083	MONTABON	Périmètre libre
A0021	AUX ESSARDS	Périmètre libre	A0085	MONTABON	Périmètre réglementé
A0022	AUX ESSARDS	Périmètre réglementé	A0086	MONTABON	Périmètre réglementé
A0023	AUX ESSARDS	Périmètre réglementé	A0088	MONTABON	Périmètre réglementé
A0024	AUX ESSARDS	Périmètre réglementé	A0090	MONTABON	Périmètre réglementé
A0025	AUX ESSARDS	Périmètre libre	A0091	MONTABON	Périmètre réglementé
A0026	AUX ESSARDS	Périmètre libre	A0094	MONTABON	Périmètre réglementé
A0027	AUX ESSARDS	Périmètre libre	A0095	DE MONTABON	Périmètre réglementé
A0028	AUX ESSARDS	Périmètre réglementé	A0097	MONTABON	Périmètre réglementé
A0029	AUX ESSARDS	Périmètre réglementé	A0099	MONTABON	Périmètre réglementé
A0030	AUX ESSARDS	Périmètre réglementé	A0100	MONTABON	Périmètre réglementé
A0031	AUX ESSARDS	Périmètre réglementé	A0101	MONTABON	Périmètre réglementé
A0032	AUX ESSARDS	Périmètre réglementé	A0102	MONTABON	Périmètre réglementé
A0033	AUX ESSARDS	Périmètre réglementé	A0103	MONTABON	Périmètre réglementé
A0034	AUX ESSARDS	Périmètre réglementé	A0104	MONTABON	Périmètre réglementé
A0035	AUX ESSARDS	Périmètre réglementé	A0105	MONTABON	Périmètre libre
A0036	AUX ESSARDS	Périmètre réglementé	A0106	MONTABON	Périmètre réglementé
A0037	AUX ESSARDS	Périmètre libre	A0108	MONTABON	Périmètre réglementé
A0038	AUX ESSARDS	Périmètre libre	A0109	MONTABON	Périmètre réglementé
A0039	AUX ESSARDS	Périmètre libre	A0110	MONTABON	Périmètre réglementé
A0040	A PERROCHAT	Périmètre libre	A0111	MONTABON	Périmètre réglementé
A0041	A PERROCHAT	Périmètre libre	A0112	MONTABON	Périmètre réglementé
A0042	A PERROCHAT	Périmètre libre	A0113	MONTABON	Périmètre réglementé
A0043	A PERROCHAT	Périmètre libre	A0114	DE SAINT HILAIRE	Périmètre réglementé
A0044	A PERROCHAT	Périmètre libre	A0116	AU SABLE	Périmètre réglementé
A0045	A PERROCHAT	Périmètre libre	A0117	AU SABLE	Périmètre libre
A0046	A PERROCHAT	Périmètre libre	A0118	AU SABLE	Périmètre libre
A0047	A PERROCHAT	Périmètre réglementé	A0119	AU SABLE	Périmètre libre
A0048	A PERROCHAT	Périmètre réglementé	A0120	AU SABLE	Périmètre libre
A0049	A PERROCHAT	Périmètre réglementé	A0121	AU SABLE	Périmètre libre
A0050	A PERROCHAT	Périmètre libre	A0122	AU SABLE	Périmètre libre
A0051	A PERROCHAT	Périmètre libre	A0123	AU SABLE	Périmètre libre
A0052	A PERROCHAT	Périmètre libre	A0124	AU SABLE	Périmètre libre
A0053	A PERROCHAT	Périmètre libre	A0127	AU SABLE	Périmètre libre
A0054	EN BEAUMONT	Périmètre libre	A0128	AU SABLE	Périmètre libre
A0055	EN BEAUMONT	Périmètre libre	A0129	AU SABLE	Périmètre libre
A0056	MONTABON	Périmètre réglementé	A0130	AU SABLE	Périmètre libre





A0371	LE CHADEAU	périmètre réglementé	A0449	LE CHANEY	Périmètre libre
A0372	LE CHADEAU	périmètre réglementé	A0450	LE CHANEY	Périmètre libre
A0373	LE CHADEAU	périmètre réglementé	A0451	LE CHANEY	Périmètre libre
A0374	LE CHADEAU	périmètre réglementé	A0452	LE CHANEY	Périmètre libre
A0375	LE CHADEAU	périmètre réglementé	A0453	LE CHANEY	Périmètre libre
A0376	LE CHADEAU	périmètre réglementé	A0454	LE CHANEY	Périmètre libre
A0377	LE CHADEAU	périmètre réglementé	A0455	LE CHANEY	Périmètre libre
A0378	LE CHADEAU	périmètre réglementé	A0456	LE CHANEY	Périmètre libre
A0379	LE CHADEAU	périmètre réglementé	A0457	LE CHANEY	Périmètre libre
A0380	LE CHADEAU	Périmètre libre	A0458	LE CHANEY	Périmètre libre
A0381	LE CHADEAU	Périmètre libre	A0460	LE CHANEY	Périmètre libre
A0384	LE CHADEAU	périmètre réglementé	A0461	LE CHANEY	Périmètre libre
A0385	LE CHADEAU	périmètre réglementé	A0462	LE CHANEY	Périmètre libre
A0391	LE CHADEAU	Périmètre réglementé	A0464	LE CHANEY	Périmètre libre
A0392	GRANDE TERRE	Périmètre libre	A0465	LE CHANEY	Périmètre libre
A0393	GRANDE TERRE	Périmètre libre	A0466	LE CHANEY	Périmètre libre
A0394	GRANDE TERRE	Périmètre libre	A0477	AUX COTES	Périmètre libre
A0395	GRANDE TERRE	Périmètre réglementé	A0478	AUX COTES	Périmètre libre
A0396	GRANDE TERRE	Périmètre réglementé	A0479	AUX COTES	Périmètre libre
A0397	GRANDE TERRE	Périmètre réglementé	A0480	AUX COTES	Périmètre libre
A0481	DU CHATEAU	Périmètre réglementé	A0858	AUX COMBES	Périmètre réglementé
A0482	AUX COTES	Périmètre libre	A0860	AUX COMBES	Périmètre réglementé
A0483	AUX COTES	Périmètre libre	A0863	AUX COMBES	Périmètre réglementé
A0484	AUX COTES	Périmètre libre	A0864	AUX COMBES	Périmètre réglementé
A0485	AUX COTES	Périmètre libre	A0865	AUX COMBES	Périmètre réglementé
A0486	AUX COTES	Périmètre libre	A0866	AUX COMBES	Périmètre réglementé
A0487	AUX COTES	Périmètre libre	A0867	AUX COMBES	Périmètre réglementé
A0488	AUX COTES	Périmètre réglementé	A0868	AUX COMBES	Périmètre réglementé
A0489	AUX COTES	Périmètre réglementé	A0869	AUX COMBES	Périmètre réglementé
A0490	AUX COTES	Périmètre réglementé	A0870	AUX COMBES	Périmètre réglementé
A0491	AUX COTES	Périmètre réglementé	A0884	EN BEAUMONT	Périmètre libre
A0492	AUX COTES	Périmètre libre	A0885	AUX COTES	Périmètre libre
A0493	AUX COTES	Périmètre libre	A0887	MONTABON	Périmètre réglementé
A0494	AUX COTES	Périmètre libre	A0888	MONTABON	Périmètre réglementé
A0495	AUX COTES	Périmètre libre	A0889	LE CHANEY	Périmètre réglementé
A0496	AUX COTES	Périmètre réglementé	A0901	LE CHANEY	Périmètre libre
A0497	AUX COTES	Périmètre libre	A0902	LE CHANEY	Périmètre libre
A0498	AUX COTES	Périmètre libre	A0904	GRANDE TERRE	Périmètre réglementé
A0499	AUX COTES	Périmètre libre	A0905	GRANDE TERRE	Périmètre libre
A0500	AUX COTES	Périmètre libre	A0906	CRET DES RIVOIRES	Périmètre libre
A0501	AUX COTES	Périmètre libre	A0907	CRET DES RIVOIRES	Périmètre libre
A0502	AUX COTES	Périmètre libre	A0908	CRET DES RIVOIRES	Périmètre libre
A0503	AUX COTES	Périmètre libre	A0909	CRET DES RIVOIRES	Périmètre libre
A0504	AUX COTES	Périmètre libre	A0910	CRET DES RIVOIRES	Périmètre libre
A0505	AUX COTES	Périmètre réglementé	A0911	CRET DES RIVOIRES	Périmètre libre
A0506	AUX COTES	Périmètre libre	A0912	LE CHADEAU	périmètre réglementé
A0507	AUX COTES	Périmètre réglementé	A0913	LE CHADEAU	périmètre réglementé
A0508	AUX COTES	Périmètre réglementé	A0914	LE CHADEAU	périmètre réglementé
A0509	AUX COTES	Périmètre libre	A0915	LE CHADEAU	périmètre réglementé
A0510	AUX COTES	Périmètre libre	A0916	LE CHADEAU	périmètre réglementé
A0511	AUX COTES	Périmètre libre	A0917	LE CHADEAU	périmètre réglementé
A0512	AUX COTES	Périmètre libre	A0918	LE CHADEAU	périmètre réglementé
A0513	AUX COTES	Périmètre libre	A0919	LE CHADEAU	périmètre réglementé
A0514	AUX COTES	Périmètre libre	A0920	LE CHADEAU	périmètre réglementé
A0515	AUX COTES	Périmètre libre	A0921	LE CHADEAU	périmètre réglementé

A0516	AUX COTES	Périmètre libre	A0922	LE CHADEAU	périmètre réglementé
A0517	AUX COTES	Périmètre libre	A0923	LE CHADEAU	périmètre réglementé
A0518	AUX COTES	Périmètre libre	A0924	LE CHADEAU	périmètre réglementé
A0519	AUX COTES	Périmètre libre	A0925	LE CHADEAU	périmètre réglementé
A0520	AUX COTES	Périmètre libre	A0926	LE CHADEAU	périmètre réglementé
A0521	AUX COTES	Périmètre libre	A0927	LE CHADEAU	périmètre réglementé
A0522	AUX COTES	Périmètre libre	A0931	LE CHADEAU	périmètre réglementé
A0523	AUX COTES	Périmètre libre	A0938	LE CHADEAU	périmètre réglementé
A0524	AUX COTES	Périmètre libre	A0964	LE CHADEAU	périmètre réglementé
A0525	AUX COTES	Périmètre libre	A0965	LE CHADEAU	périmètre réglementé
A0526	AUX COTES	périmètre réglementé	A0987	AUX COMBES	Périmètre réglementé
A0527	AUX COTES	périmètre réglementé	A0988	AUX COMBES	Périmètre réglementé
A0837	AUX COMBES	Périmètre réglementé	A0989	AUX COMBES	Périmètre réglementé
A0838	AUX COMBES	Périmètre libre	A0990	AUX COMBES	Périmètre réglementé
A0839	AUX COMBES	Périmètre libre	A0991	AUX COMBES	Périmètre réglementé
A0840	AUX COMBES	Périmètre libre	A0992	AUX COMBES	Périmètre réglementé
A0841	AUX COMBES	Périmètre libre	A0993	AUX COMBES	Périmètre réglementé
A0842	AUX COMBES	Périmètre libre	A0994	AUX COMBES	Périmètre réglementé
A0843	AUX COMBES	Périmètre libre	A0995	AUX COMBES	Périmètre libre
A0844	AUX COMBES	Périmètre libre	A1006	LE CHADEAU	périmètre réglementé
A0845	AUX COMBES	Périmètre libre	A1011	LE CHADEAU	périmètre réglementé
A0846	AUX COMBES	Périmètre réglementé	A1012	LE CHADEAU	périmètre réglementé
A0847	AUX COMBES	Périmètre réglementé	A1015	LE CHADEAU	périmètre réglementé
A0853	AUX COMBES	Périmètre libre	A1020	LE CHADEAU	Périmètre réglementé
A0854	AUX COMBES	Périmètre libre	A1040	LE CHANEY	Périmètre réglementé
A0855	AUX COMBES	Périmètre libre	A1041	LE CHANEY	Périmètre libre
A0857	AUX COMBES	Périmètre libre	A1042	MONTABON	Périmètre réglementé
A1044	MONTABON	Périmètre réglementé	AA0036	DOUILLETTE ET BRESSON	Périmètre libre
A1045	MONTABON	Périmètre réglementé	AA0037	DOUILLETTE ET BRESSON	Périmètre libre
A1046	LE CHANEY	Périmètre libre	AA0038	DOUILLETTE ET BRESSON	Périmètre libre
A1047	LE CHANEY	Périmètre libre	AA0039	DOUILLETTE ET BRESSON	Périmètre réglementé
A1048	AUX TERRES	Périmètre libre	AA0040	DOUILLETTE ET BRESSON	Périmètre réglementé
A1050	AUX TERRES	Périmètre libre	AA0041	DOUILLETTE ET BRESSON	Périmètre réglementé
A1056	MONTABON	Périmètre libre	AA0042	DOUILLETTE ET BRESSON	Périmètre libre
A1057	CRET DES RIVOIRES	Périmètre libre	AA0043	DOUILLETTE ET BRESSON	Périmètre réglementé
A1059	EN BEAUMONT	Périmètre libre	AA0044	DOUILLETTE ET BRESSON	Périmètre réglementé
A1060	AUX TERRES	Périmètre libre	AA0045	DOUILLETTE ET BRESSON	Périmètre réglementé
A1071	MONTABON	Périmètre réglementé	AA0046	DOUILLETTE ET BRESSON	Périmètre réglementé
A1073	MONTABON	Périmètre réglementé	AA0047	DOUILLETTE ET BRESSON	Périmètre libre
A1074	MONTABON	Périmètre réglementé	AA0048	DOUILLETTE ET BRESSON	Périmètre libre
A1075	MONTABON	Périmètre réglementé	AA0049	DOUILLETTE ET BRESSON	Périmètre libre
A1076	MONTABON	Périmètre réglementé	AA0050	DOUILLETTE ET BRESSON	Périmètre réglementé
A1077	MONTABON	Périmètre réglementé	AA0051	DOUILLETTE ET BRESSON	Périmètre réglementé
A1078	MONTABON	Périmètre réglementé	AA0052	DOUILLETTE ET BRESSON	Périmètre réglementé
A1079	AU SABLE	Périmètre libre	AA0053	DOUILLETTE ET BRESSON	Périmètre réglementé
A1080	AU SABLE	Périmètre libre	AA0054	DE LA CASCADE	Périmètre réglementé
A1081	AU SABLE	Périmètre libre	AA0055	DOUILLETTE ET BRESSON	Périmètre réglementé
A1082	AU SABLE	Périmètre libre	AA0056	DOUILLETTE ET BRESSON	Périmètre réglementé
A1083	AU SABLE	Périmètre libre	AA0057	DOUILLETTE ET BRESSON	Périmètre réglementé
A1084	AU SABLE	Périmètre réglementé	AA0058	DE LA CASCADE	Périmètre réglementé
A1085	GRANDE TEPPE	Périmètre libre	AA0059	DOUILLETTE ET BRESSON	Périmètre réglementé
A1086	GRANDE TEPPE	Périmètre libre	AA0062	LE VIVIER	Périmètre réglementé
A1152	MONTABON	Périmètre réglementé	AA0063	LE VIVIER	Périmètre réglementé
A1153	MONTABON	Périmètre réglementé	AA0064	LE VIVIER	Périmètre réglementé
A1172	MONTABON	Périmètre réglementé	AA0065	LE VIVIER	Périmètre réglementé



AA0128	LE VIVIER	Périmètre réglementé	AB0046	DES FOURNEAUX	Périmètre interdit
AA0129	LE VIVIER	Périmètre réglementé	AB0047	AUX FOURNEAUX	Périmètre interdit
AA0130	LE VIVIER	Périmètre réglementé	AB0048	AUX FOURNEAUX	Périmètre interdit
AA0131	LE VIVIER	Périmètre réglementé	AB0049	AUX FOURNEAUX	Périmètre interdit
AA0132	LE VIVIER	Périmètre réglementé	AB0051	AUX FOURNEAUX	Périmètre interdit
AA0134	LA LIVRE	Périmètre réglementé	AB0052	AUX FOURNEAUX	Périmètre interdit
AA0139	DU VIVIER	Périmètre réglementé	AB0053	AUX FOURNEAUX	Périmètre interdit
AA0140	LE VIVIER	Périmètre réglementé	AB0054	DES FOURNEAUX	Périmètre interdit
AA0142	DE LA CASCADE	Périmètre réglementé	AB0055	AUX FOURNEAUX	Périmètre interdit
AA0143	LE VIVIER	Périmètre réglementé	AB0056	DES FOURNEAUX	Périmètre interdit
AA0144	LE VIVIER	Périmètre réglementé	AB0057	AUX FOURNEAUX	Périmètre interdit
AA0145	DES CARRIERES	Périmètre réglementé	AB0058	AUX FOURNEAUX	Périmètre interdit
AA0146	LA LIVRE	Périmètre réglementé	AB0059	AUX FOURNEAUX	Périmètre interdit
AA0147	LE VIVIER	Périmètre réglementé	AB0060	AUX FOURNEAUX	Périmètre interdit
AA0148	LE VIVIER	Périmètre réglementé	AB0061	DES FOURNEAUX	Périmètre interdit
AA0149	DU VIVIER	Périmètre réglementé	AB0062	AUX FOURNEAUX	Périmètre interdit
AA0150	DU VIVIER	Périmètre réglementé	AB0063	AUX FOURNEAUX	Périmètre interdit
AA0153	LE VIVIER	Périmètre réglementé	AB0064	AUX FOURNEAUX	Périmètre interdit
AA0154	LE VIVIER	Périmètre réglementé	AB0065	DE LA MONTAGNE	Périmètre interdit
AB0001	LE CHATEAU	Périmètre réglementé	AB0066	AUX FOURNEAUX	Périmètre interdit
AB0002	LE CHATEAU	Périmètre réglementé	AB0067	AUX FOURNEAUX	Périmètre interdit
AB0004	LE CHATEAU	Périmètre réglementé	AB0068	DES FOURNEAUX	Périmètre interdit
AB0005	LE CHATEAU	Périmètre réglementé	AB0069	AUX FOURNEAUX	Périmètre interdit
AB0006	LE CHATEAU	Périmètre réglementé	AB0070	AUX FOURNEAUX	Périmètre interdit
AB0007	LE CHATEAU	Périmètre réglementé	AB0071	AUX FOURNEAUX	Périmètre interdit
AB0008	LE CHATEAU	Périmètre réglementé	AB0072	AUX FOURNEAUX	Périmètre interdit
AB0010	LE CHATEAU	Périmètre réglementé	AB0073	DES FOURNEAUX	Périmètre interdit
AB0011	LE CHATEAU	Périmètre réglementé	AB0074	AUX FOURNEAUX	Périmètre interdit
AB0012	LE CHATEAU	Périmètre réglementé	AB0075	DES FOURNEAUX	Périmètre interdit
AB0013	LE CHATEAU	Périmètre réglementé	AB0076	AUX FOURNEAUX	Périmètre interdit
AB0014	LE CHATEAU	Périmètre réglementé	AB0079	AUX FOURNEAUX	Périmètre interdit
AB0015	LE CHATEAU	Périmètre réglementé	AB0080	AUX FOURNEAUX	Périmètre interdit
AB0016	LE CHATEAU	Périmètre réglementé	AB0082	AUX FOURNEAUX	Périmètre interdit
AB0017	LE CHATEAU	Périmètre réglementé	AB0083	LE CHATEAU	Périmètre réglementé
AB0018	LE CHATEAU	Périmètre réglementé	AB0084	LE CHATEAU	Périmètre réglementé
AB0019	LE CHATEAU	Périmètre réglementé	AB0085	LE CHATEAU	Périmètre réglementé
AB0020	LE CHATEAU	Périmètre réglementé	AB0086	LE CHATEAU	Périmètre réglementé
AB0021	LE CHATEAU	Périmètre réglementé	AB0087	LE CHATEAU	Périmètre réglementé
AB0022	LE CHATEAU	Périmètre réglementé	AB0096	AUX FOURNEAUX	Périmètre interdit
AB0023	LE CHATEAU	Périmètre réglementé	AB0100	AUX FOURNEAUX	Périmètre interdit
AB0024	LE CHATEAU	Périmètre réglementé	AB0101	AUX FOURNEAUX	Périmètre interdit
AC0001	LE RAFFOUR	Périmètre réglementé	AC0065	LA PERRIERE	Périmètre interdit
AC0002	LE RAFFOUR	Périmètre réglementé	AC0066	LA PERRIERE	Périmètre interdit
AC0003	LE RAFFOUR	Périmètre réglementé	AC0067	LA PERRIERE	Périmètre interdit
AC0004	LE RAFFOUR	Périmètre réglementé	AC0068	LA PERRIERE	Périmètre interdit
AC0005	LE RAFFOUR	Périmètre réglementé	AC0069	LA PERRIERE	Périmètre interdit
AC0006	LE RAFFOUR	Périmètre réglementé	AC0070	DE LA PERRIERE	Périmètre interdit
AC0007	LE RAFFOUR	Périmètre réglementé	AC0071	LA PERRIERE	Périmètre interdit
AC0008	LE RAFFOUR	Périmètre réglementé	AC0072	DE LA PERRIERE	Périmètre interdit
AC0009	LE RAFFOUR	Périmètre réglementé	AC0073	DE LA PERRIERE	Périmètre interdit
AC0010	LE RAFFOUR	Périmètre réglementé	AC0074	DE LA PERRIERE	Périmètre interdit
AC0011	LE RAFFOUR	Périmètre réglementé	AC0075	LA PERRIERE	Périmètre interdit
AC0012	LE RAFFOUR	Périmètre réglementé	AC0076	LA PERRIERE	Périmètre interdit
AC0013	LE RAFFOUR	Périmètre réglementé	AC0077	DE LA PERRIERE	Périmètre interdit
AC0014	LE RAFFOUR	Périmètre réglementé	AC0078	DE LA PERRIERE	Périmètre interdit

AC0015	LE RAFFOUR	Périmètre réglementé	AC0079	LA PERRIERE	Périmètre interdit
AC0016	LE RAFFOUR	Périmètre réglementé	AC0081	DE LA PERRIERE	Périmètre interdit
AC0017	LE RAFFOUR	Périmètre réglementé	AC0083	DE LA PERRIERE	Périmètre interdit
AC0018	LE RAFFOUR	Périmètre réglementé	AC0084	DE LA PERRIERE	Périmètre interdit
AC0019	LE RAFFOUR	Périmètre réglementé	AC0085	LA PERRIERE	Périmètre interdit
AC0020	LE RAFFOUR	Périmètre réglementé	AC0086	LA PERRIERE	Périmètre interdit
AC0021	LE RAFFOUR	Périmètre réglementé	AC0087	DE LA PERRIERE	Périmètre interdit
AC0022	LE RAFFOUR	Périmètre interdit	AC0088	DU MOULIN	Périmètre interdit
AC0023	LE RAFFOUR	Périmètre interdit	AC0089	DE LA PERRIERE	Périmètre interdit
AC0024	LE RAFFOUR	Périmètre interdit	AC0090	DU GOUVERNEUR	Périmètre interdit
AC0025	LE RAFFOUR	Périmètre interdit	AC0091	DE LA PERRIERE	Périmètre interdit
AC0026	LE RAFFOUR	Périmètre interdit	AC0092	DE LA PERRIERE	Périmètre interdit
AC0027	LE RAFFOUR	Périmètre interdit	AC0093	DU GOUVERNEUR	Périmètre interdit
AC0028	LE RAFFOUR	Périmètre interdit	AC0095	DE LA PERRIERE	Périmètre interdit
AC0029	LE RAFFOUR	Périmètre interdit	AC0096	DE LA PERRIERE	Périmètre interdit
AC0030	LE RAFFOUR	Périmètre interdit	AC0097	DE LA PERRIERE	Périmètre interdit
AC0031	LE RAFFOUR	Périmètre réglementé	AC0098	DE LA PERRIERE	Périmètre interdit
AC0032	LE RAFFOUR	Périmètre réglementé	AC0099	DE LA PERRIERE	Périmètre interdit
AC0033	LE RAFFOUR	Périmètre interdit	AC0100	DE LA PERRIERE	Périmètre interdit
AC0034	LE RAFFOUR	Périmètre interdit	AC0101	DE LA PERRIERE	Périmètre interdit
AC0035	GRANDE RUE	Périmètre interdit	AC0102	LA PERRIERE	Périmètre interdit
AC0037	GRANDE RUE	Périmètre interdit	AC0103	DE LA PERRIERE	Périmètre interdit
AC0038	LE RAFFOUR	Périmètre interdit	AC0104	LA PERRIERE	Périmètre interdit
AC0039	LE RAFFOUR	Périmètre interdit	AC0105	DE LA PERRIERE	Périmètre interdit
AC0040	LE RAFFOUR	Périmètre interdit	AC0106	DE CARCET	Périmètre interdit
AC0041	DE CARCET	Périmètre interdit	AC0107	DE CARCET	Périmètre interdit
AC0042	LE RAFFOUR	Périmètre interdit	AC0108	DE CARCET	Périmètre interdit
AC0043	DE CARCET	Périmètre interdit	AC0109	DE CARCET	Périmètre interdit
AC0044	DE CARCET	Périmètre interdit	AC0110	DE CARCET	Périmètre interdit
AC0045	DE CARCET	Périmètre interdit	AC0111	DE CARCET	Périmètre interdit
AC0046	LE RAFFOUR	Périmètre interdit	AC0113	DU CLOS	Périmètre interdit
AC0047	LE RAFFOUR	Périmètre interdit	AC0114	DU CLOS	Périmètre interdit
AC0048	DE CARCET	Périmètre interdit	AC0115	DU CLOS	Périmètre interdit
AC0049	DE CARCET	Périmètre interdit	AC0116	DE CARCET	Périmètre interdit
AC0050	LE RAFFOUR	Périmètre interdit	AC0117	DE CARCET	Périmètre interdit
AC0051	DE CARCET	Périmètre interdit	AC0118	DE CARCET	Périmètre interdit
AC0052	DE CARCET	Périmètre interdit	AC0119	DE CARCET	Périmètre interdit
AC0053	DE CARCET	Périmètre interdit	AC0120	DE CARCET	Périmètre interdit
AC0054	DU MOLLARD	Périmètre interdit	AC0121	GRANDE RUE	Périmètre interdit
AC0055	DE LA PERRIERE	Périmètre interdit	AC0122	GRANDE RUE	Périmètre interdit
AC0056	LE RAFFOUR	Périmètre interdit	AC0123	GRANDE RUE	Périmètre interdit
AC0057	DE CARCET	Périmètre interdit	AC0124	GRANDE RUE	Périmètre interdit
AC0058	DE CARCET	Périmètre interdit	AC0125	GRANDE RUE	Périmètre interdit
AC0059	DE CARCET	Périmètre interdit	AC0127	LE HAUT TOUVET	Périmètre interdit
AC0060	LE RAFFOUR	Périmètre interdit	AC0128	GRANDE RUE	Périmètre interdit
AC0062	LE RAFFOUR	Périmètre interdit	AC0129	GRANDE RUE	Périmètre interdit
AC0063	LA PERRIERE	Périmètre interdit	AC0130	GRANDE RUE	Périmètre interdit
AC0064	DU MOULIN	Périmètre interdit	AC0131	GRANDE RUE	Périmètre interdit
AC0132	GRANDE RUE	Périmètre interdit	AC0206	DE LA PERRIERE	Périmètre interdit
AC0133	GRANDE RUE	Périmètre interdit	AC0207	LA PERRIERE	Périmètre interdit
AC0134	GRANDE RUE	Périmètre interdit	AC0208	DE LA PERRIERE	Périmètre interdit
AC0135	LE HAUT TOUVET	Périmètre interdit	AC0209	LA PERRIERE	Périmètre interdit
AC0136	GRANDE RUE	Périmètre interdit	AC0210	DE LA PERRIERE	Périmètre interdit
AC0137	GRANDE RUE	Périmètre interdit	AC0213	DE LA BERCHE	Périmètre interdit
AC0138	GRANDE RUE	Périmètre interdit	AC0214	DE LA BERCHE	Périmètre interdit



AC0139	GRANDE RUE	Périmètre interdit	AC0215	DE LA BERCHE	Périmètre interdit
AC0140	GRANDE RUE	Périmètre interdit	AC0219	LA PERRIERE	Périmètre interdit
AC0141	DE LA BERCHE	Périmètre interdit	AC0220	DE LA PERRIERE	Périmètre interdit
AC0142	DE LA BERCHE	Périmètre interdit	AC0221	DU MOULIN	Périmètre interdit
AC0144	DE LA BERCHE	Périmètre interdit	AC0222	DU MOULIN	Périmètre interdit
AC0145	LE HAUT TOUVET	Périmètre interdit	AC0223	DU MOULIN	Périmètre interdit
AC0146	LE HAUT TOUVET	Périmètre interdit	AC0224	DE CARCET	Périmètre interdit
AC0147	LE HAUT TOUVET	Périmètre interdit	AC0225	DE CARCET	Périmètre interdit
AC0148	LE HAUT TOUVET	Périmètre interdit	AC0226	LA PERRIERE	Périmètre interdit
AC0149	DE CARCET	Périmètre interdit	AC0227	LA PERRIERE	Périmètre interdit
AC0150	DE LA BERCHE	Périmètre interdit	AC0228	GRANDE RUE	Périmètre interdit
AC0151	DE CARCET	Périmètre interdit	AC0229	GRANDE RUE	Périmètre interdit
AC0152	DE CARCET	Périmètre interdit	AC0232	LE HAUT TOUVET	Périmètre interdit
AC0153	DE CARCET	Périmètre interdit	AC0233	LE HAUT TOUVET	Périmètre interdit
AC0154	DE LA BERCHE	Périmètre interdit	AC0234	LE HAUT TOUVET	Périmètre interdit
AC0155	DE LA CHOQUETTE	Périmètre interdit	AC0235	LE HAUT TOUVET	Périmètre interdit
AC0156	DE CARCET	Périmètre interdit	AC0236	LE HAUT TOUVET	Périmètre interdit
AC0157	DE CARCET	Périmètre interdit	AD0001	ABERGEMENT	Périmètre interdit
AC0158	DU CHAMPET	Périmètre interdit	AD0002	ABERGEMENT	Périmètre interdit
AC0159	LA CHOQUETTE	Périmètre interdit	AD0003	ABERGEMENT	Périmètre interdit
AC0160	DU CHAMPET	Périmètre interdit	AD0004	ABERGEMENT	Périmètre interdit
AC0161	DE LA BERCHE	Périmètre interdit	AD0013	ABERGEMENT	Périmètre interdit
AC0162	DE LA BERCHE	Périmètre interdit	AD0014	ABERGEMENT	Périmètre interdit
AC0163	DE LA BERCHE	Périmètre interdit	AD0015	ABERGEMENT	Périmètre interdit
AC0164	DE CARCET	Périmètre interdit	AD0016	ABERGEMENT	Périmètre interdit
AC0165	DU CHAMPET	Périmètre interdit	AD0017	ABERGEMENT	Périmètre interdit
AC0167	DU CHAMPET	Périmètre interdit	AD0018	ABERGEMENT	Périmètre interdit
AC0168	DU CHAMPET	Périmètre interdit	AD0019	ABERGEMENT	Périmètre interdit
AC0169	DE CARCET	Périmètre interdit	AD0020	ABERGEMENT	Périmètre interdit
AC0170	DE CARCET	Périmètre interdit	AD0021	ABERGEMENT	Périmètre interdit
AC0174	DE LA BERCHE	Périmètre interdit	AD0022	ABERGEMENT	Périmètre interdit
AC0175	DE LA BERCHE	Périmètre interdit	AD0023	ABERGEMENT	Périmètre interdit
AC0176	GRANDE RUE	Périmètre interdit	AD0024	ABERGEMENT	Périmètre interdit
AC0177	GRANDE RUE	Périmètre interdit	AD0025	ABERGEMENT	Périmètre interdit
AC0178	GRANDE RUE	Périmètre interdit	AD0026	ABERGEMENT	Périmètre interdit
AC0179	GRANDE RUE	Périmètre interdit	AD0028	ABERGEMENT	Périmètre interdit
AC0180	DE CARCET	Périmètre interdit	AD0029	ABERGEMENT	Périmètre interdit
AC0181	DE CARCET	Périmètre interdit	AD0030	ABERGEMENT	Périmètre interdit
AC0182	DE CARCET	Périmètre interdit	AD0031	ABERGEMENT	Périmètre interdit
AC0183	DE CARCET	Périmètre interdit	AD0032	ABERGEMENT	Périmètre interdit
AC0184	GRANDE RUE	Périmètre interdit	AD0033	ABERGEMENT	Périmètre interdit
AC0185	GRANDE RUE	Périmètre interdit	AD0034	ABERGEMENT	Périmètre interdit
AC0186	LA PERRIERE	Périmètre interdit	AD0035	ABERGEMENT	Périmètre interdit
AC0187	DE LA PERRIERE	Périmètre interdit	AD0036	ABERGEMENT	Périmètre interdit
AC0188	GRANDE RUE	Périmètre interdit	AD0037	ABERGEMENT	Périmètre interdit
AC0189	GRANDE RUE	Périmètre interdit	AD0038	DE BRESSON	Périmètre interdit
AC0190	DU CHAMPET	Périmètre interdit	AD0042	LA PRA	Périmètre interdit
AC0191	DU CHAMPET	Périmètre interdit	AD0043	ABERGEMENT	Périmètre interdit
AC0193	LE HAUT TOUVET	Périmètre interdit	AD0044	AUX ARGUILLES	Périmètre interdit
AC0196	LE HAUT TOUVET	Périmètre interdit	AD0045	AUX ARGUILLES	Périmètre interdit
AC0201	DE LA BERCHE	Périmètre interdit	AD0046	AUX ARGUILLES	Périmètre interdit
AC0202	LA PERRIERE	Périmètre interdit	AD0047	AUX ARGUILLES	Périmètre interdit
AC0203	LA PERRIERE	Périmètre interdit	AD0048	AUX ARGUILLES	Périmètre interdit
AC0204	LA PERRIERE	Périmètre interdit	AD0049	AUX ARGUILLES	Périmètre interdit
AC0205	DE LA PERRIERE	Périmètre interdit	AD0055	A BRESSON	Périmètre interdit





AE0135	LA PRA	Périmètre interdit	AH0022	DE LA PERRIERE	Périmètre interdit
AE0136	LA PRA	Périmètre interdit	AH0023	DE LA PERRIERE	Périmètre interdit
AE0137	LA PRA	Périmètre interdit	AH0024	AUX FOURNEAUX	Périmètre interdit
AE0138	LA PRA	Périmètre interdit	AH0025	AUX FOURNEAUX	Périmètre interdit
AE0139	AUX CORVEES	Périmètre interdit	AH0026	DE LA PERRIERE	Périmètre interdit
AE0140	AUX ROTY	Périmètre interdit	AH0027	AUX FOURNEAUX	Périmètre interdit
AE0141	AUX ROTY	Périmètre interdit	AH0028	AUX FOURNEAUX	Périmètre interdit
AE0147	AUX ROTY	Périmètre interdit	AH0029	AUX FOURNEAUX	Périmètre interdit
AE0148	DES CORVEES	Périmètre interdit	AH0030	AUX FOURNEAUX	Périmètre interdit
AE0149	AUX ROTY	Périmètre interdit	AH0031	DE LA PERRIERE	Périmètre interdit
AE0150	AUX CORVEES	Périmètre interdit	AH0032	DE LA PERRIERE	Périmètre interdit
AE0151	AUX CORVEES	Périmètre interdit	AH0033	DE LA PERRIERE	Périmètre interdit
AE0152	AUX CORVEES	Périmètre interdit	AH0034	DE LA PERRIERE	Périmètre interdit
AE0153	AUX ROTY	Périmètre interdit	AH0037	DES FOURNEAUX	Périmètre interdit
AH0038	DES FOURNEAUX	Périmètre interdit	AH0105	GRANDE RUE	Périmètre interdit
AH0039	DES FOURNEAUX	Périmètre interdit	AH0106	GRANDE RUE	Périmètre interdit
AH0040	DES FOURNEAUX	Périmètre interdit	AH0107	GRANDE RUE	Périmètre interdit
AH0041	DES FOURNEAUX	Périmètre interdit	AH0108	GRANDE RUE	Périmètre interdit
AH0042	AUX FOURNEAUX	Périmètre interdit	AH0109	GRANDE RUE	Périmètre interdit
AH0043	AUX FOURNEAUX	Périmètre interdit	AH0110	GRANDE RUE	Périmètre interdit
AH0044	AUX FOURNEAUX	Périmètre interdit	AH0111	DU CHAMPET	Périmètre interdit
AH0045	AUX FOURNEAUX	Périmètre interdit	AH0112	GRANDE RUE	Périmètre interdit
AH0046	DES FOURNEAUX	Périmètre interdit	AH0113	GRANDE RUE	Périmètre interdit
AH0047	DES FOURNEAUX	Périmètre interdit	AH0114	GRANDE RUE	Périmètre interdit
AH0048	DES FOURNEAUX	Périmètre interdit	AH0115	GRANDE RUE	Périmètre interdit
AH0049	AUX FOURNEAUX	Périmètre interdit	AH0116	LE HAUT TOUVET	Périmètre interdit
AH0050	AUX FOURNEAUX	Périmètre interdit	AH0117	LE HAUT TOUVET	Périmètre interdit
AH0051	AUX FOURNEAUX	Périmètre interdit	AH0118	LE HAUT TOUVET	Périmètre interdit
AH0052	GRANDE RUE	Périmètre interdit	AH0119	LE HAUT TOUVET	Périmètre interdit
AH0053	AUX FOURNEAUX	Périmètre interdit	AH0120	LE HAUT TOUVET	Périmètre interdit
AH0054	AUX FOURNEAUX	Périmètre interdit	AH0121	DU CHAMPET	Périmètre interdit
AH0055	AUX FOURNEAUX	Périmètre interdit	AH0122	DU CHAMPET	Périmètre interdit
AH0056	DE LA PERRIERE	Périmètre interdit	AH0123	LE HAUT TOUVET	Périmètre interdit
AH0057	DE LA PERRIERE	Périmètre interdit	AH0124	DU CHAMPET	Périmètre interdit
AH0058	GRANDE RUE	Périmètre interdit	AH0125	DU CHAMPET	Périmètre interdit
AH0059	DE LA PERRIERE	Périmètre interdit	AH0126	DU CHAMPET	Périmètre interdit
AH0061	DE LA PERRIERE	Périmètre interdit	AH0127	DU CHAMPET	Périmètre interdit
AH0062	LE HAUT TOUVET	Périmètre interdit	AH0128	LA CHOQUETTE	Périmètre interdit
AH0063	DE LA PERRIERE	Périmètre interdit	AH0133	LA CHOQUETTE	Périmètre interdit
AH0064	DE LA PERRIERE	Périmètre interdit	AH0134	LA CHOQUETTE	Périmètre interdit
AH0065	DU CLOS	Périmètre interdit	AH0135	DE CARCET	Périmètre interdit
AH0066	DU CLOS	Périmètre interdit	AH0136	LA CHOQUETTE	Périmètre interdit
AH0067	DU CLOS	Périmètre interdit	AH0137	LA CHOQUETTE	Périmètre interdit
AH0070	GRANDE RUE	Périmètre interdit	AH0143	LA CHOQUETTE	Périmètre interdit
AH0071	GRANDE RUE	Périmètre interdit	AH0144	LA CHOQUETTE	Périmètre interdit
AH0072	GRANDE RUE	Périmètre interdit	AH0145	LA CHOQUETTE	Périmètre interdit
AH0073	LE HAUT TOUVET	Périmètre interdit	AH0146	LA CHOQUETTE	Périmètre interdit
AH0074	GRANDE RUE	Périmètre interdit	AH0147	LA CHOQUETTE	Périmètre interdit
AH0075	GRANDE RUE	Périmètre interdit	AH0148	LA CHOQUETTE	Périmètre interdit
AH0076	GRANDE RUE	Périmètre interdit	AH0149	LA CHOQUETTE	Périmètre interdit
AH0077	GRANDE RUE	Périmètre interdit	AH0151	DU CHAMPET	Périmètre interdit
AH0078	GRANDE RUE	Périmètre interdit	AH0152	DU CHAMPET	Périmètre interdit
AH0079	GRANDE RUE	Périmètre interdit	AH0154	LA CHOQUETTE	Périmètre interdit
AH0080	GRANDE RUE	Périmètre interdit	AH0155	LA CHOQUETTE	Périmètre interdit
AH0081	GRANDE RUE	Périmètre interdit	AH0156	LA CHOQUETTE	Périmètre interdit

AH0082	GRANDE RUE	Périmètre interdit	AH0158	DE LA CHOQUETTE	Périmètre interdit
AH0083	LE HAUT TOUVET	Périmètre interdit	AH0159	DES CORVEES	Périmètre interdit
AH0085	GRANDE RUE	Périmètre interdit	AH0161	DES CORVEES	Périmètre interdit
AH0086	GRANDE RUE	Périmètre interdit	AH0162	DES CORVEES	Périmètre interdit
AH0087	GRANDE RUE	Périmètre interdit	AH0163	DES CORVEES	Périmètre interdit
AH0089	GRANDE RUE	Périmètre interdit	AH0164	DES CORVEES	Périmètre interdit
AH0090	GRANDE RUE	Périmètre interdit	AH0165	LA CHOQUETTE	Périmètre interdit
AH0091	DE CARCET	Périmètre interdit	AH0166	LA CHOQUETTE	Périmètre interdit
AH0092	GRANDE RUE	Périmètre interdit	AH0167	LA CHOQUETTE	Périmètre interdit
AH0093	GRANDE RUE	Périmètre interdit	AH0168	LA CHOQUETTE	Périmètre interdit
AH0094	GRANDE RUE	Périmètre interdit	AH0169	LA CHOQUETTE	Périmètre interdit
AH0095	DE CARCET	Périmètre interdit	AH0170	LA CHOQUETTE	Périmètre interdit
AH0096	LE HAUT TOUVET	Périmètre interdit	AH0171	LA CHOQUETTE	Périmètre interdit
AH0097	GRANDE RUE	Périmètre interdit	AH0172	LA CHOQUETTE	Périmètre interdit
AH0098	GRANDE RUE	Périmètre interdit	AH0173	LA CHOQUETTE	Périmètre interdit
AH0099	LE HAUT TOUVET	Périmètre interdit	AH0174	LA CHOQUETTE	Périmètre interdit
AH0100	GRANDE RUE	Périmètre interdit	AH0175	LA CHOQUETTE	Périmètre interdit
AH0101	LE HAUT TOUVET	Périmètre interdit	AH0176	LA CHOQUETTE	Périmètre interdit
AH0102	GRANDE RUE	Périmètre interdit	AH0177	LA CHOQUETTE	Périmètre interdit
AH0103	LE HAUT TOUVET	Périmètre interdit	AH0178	LA CHOQUETTE	Périmètre interdit
AH0104	LE HAUT TOUVET	Périmètre interdit	AH0179	LA CHOQUETTE	Périmètre interdit
AH0180	LA CHOQUETTE	Périmètre interdit	AH0250	GRANDE RUE	Périmètre interdit
AH0181	LA CHOQUETTE	Périmètre interdit	AH0251	GRANDE RUE	Périmètre interdit
AH0182	NATIONALE 90	Périmètre interdit	AH0252	GRANDE RUE	Périmètre interdit
AH0183	LA CHOQUETTE	Périmètre interdit	AH0253	GRANDE RUE	Périmètre interdit
AH0184	LA CHOQUETTE	Périmètre interdit	AH0254	LE TOUVET	Périmètre interdit
AH0185	LA CHOQUETTE	Périmètre interdit	AH0255	GRANDE RUE	Périmètre interdit
AH0186	LA CHOQUETTE	Périmètre interdit	AH0256	GRANDE RUE	Périmètre interdit
AH0187	LA CHOQUETTE	Périmètre interdit	AH0257	GRANDE RUE	Périmètre interdit
AH0188	LA CHOQUETTE	Périmètre interdit	AH0258	GRANDE RUE	Périmètre interdit
AH0189	LA CHOQUETTE	Périmètre interdit	AH0260	LE TOUVET	Périmètre interdit
AH0190	LA CHOQUETTE	Périmètre interdit	AH0261	GRANDE RUE	Périmètre interdit
AH0191	LA CHOQUETTE	Périmètre interdit	AH0262	LE TOUVET	Périmètre interdit
AH0192	LA CHOQUETTE	Périmètre interdit	AH0263	GRANDE RUE	Périmètre interdit
AH0193	LA CHOQUETTE	Périmètre interdit	AH0264	GRANDE RUE	Périmètre interdit
AH0194	DE LA CHOQUETTE	Périmètre interdit	AH0265	GRANDE RUE	Périmètre interdit
AH0195	DE LA CHOQUETTE	Périmètre interdit	AH0266	GRANDE RUE	Périmètre interdit
AH0196	LA CHOQUETTE	Périmètre interdit	AH0267	LE TOUVET	Périmètre interdit
AH0197	DES CORVEES	Périmètre interdit	AH0268	LE TOUVET	Périmètre interdit
AH0198	DES CORVEES	Périmètre interdit	AH0270	GRANDE RUE	Périmètre interdit
AH0201	DE LA CHOQUETTE	Périmètre interdit	AH0271	LE TOUVET	Périmètre interdit
AH0202	DE LA CHOQUETTE	Périmètre interdit	AH0272	GRANDE RUE	Périmètre interdit
AH0203	DE LA CHOQUETTE	Périmètre interdit	AH0273	GRANDE RUE	Périmètre interdit
AH0204	DE LA PRIOLA	Périmètre interdit	AH0274	LE TOUVET	Périmètre interdit
AH0205	DE L EGLISE	Périmètre interdit	AH0275	LE TOUVET	Périmètre interdit
AH0206	DE L EGLISE	Périmètre interdit	AH0276	LE TOUVET	Périmètre interdit
AH0207	DE L EGLISE	Périmètre interdit	AH0277	LE TOUVET	Périmètre interdit
AH0208	DE L EGLISE	Périmètre interdit	AH0278	LE TOUVET	Périmètre interdit
AH0209	DE LA CHOQUETTE	Périmètre interdit	AH0279	LE TOUVET	Périmètre interdit
AH0210	DE L EGLISE	Périmètre interdit	AH0282	DE LA CHARRIERE	Périmètre interdit
AH0211	DE L EGLISE	Périmètre interdit	AH0283	DE LA CHARRIERE	Périmètre interdit
AH0212	DE LA PRIOLA	Périmètre interdit	AH0284	DE LA CHARRIERE	Périmètre interdit
AH0213	DE LA PRIOLA	Périmètre interdit	AH0285	DE LA CHARRIERE	Périmètre interdit
AH0214	DE LA PRIOLA	Périmètre interdit	AH0286	LE TOUVET	Périmètre interdit
AH0215	DE LA PRIOLA	Périmètre interdit	AH0287	LE TOUVET	Périmètre interdit

AH0216	GRANDE RUE	Périmètre interdit	AH0288	LE TOUVET	Périmètre interdit
AH0217	LE TOUVET	Périmètre interdit	AH0289	LE TOUVET	Périmètre interdit
AH0218	LE TOUVET	Périmètre interdit	AH0290	DE LA CHARRIERE	Périmètre interdit
AH0219	LE TOUVET	Périmètre interdit	AH0291	DE LA CHARRIERE	Périmètre interdit
AH0220	DE LA CHOQUETTE	Périmètre interdit	AH0292	DE LA CHARRIERE	Périmètre interdit
AH0221	DU CHAMPET	Périmètre interdit	AH0293	LE TOUVET	Périmètre interdit
AH0222	DU CHAMPET	Périmètre interdit	AH0294	LE TOUVET	Périmètre interdit
AH0223	DU CHAMPET	Périmètre interdit	AH0295	DE LA CHARRIERE	Périmètre interdit
AH0224	GRANDE RUE	Périmètre interdit	AH0296	DE LA CHARRIERE	Périmètre interdit
AH0225	LE TOUVET	Périmètre interdit	AH0297	LE TOUVET	Périmètre interdit
AH0226	GRANDE RUE	Périmètre interdit	AH0299	DE LA CHARRIERE	Périmètre interdit
AH0227	GRANDE RUE	Périmètre interdit	AH0300	DE LA CHARRIERE	Périmètre interdit
AH0228	GRANDE RUE	Périmètre interdit	AH0301	LE TOUVET	Périmètre interdit
AH0229	GRANDE RUE	Périmètre interdit	AH0302	LE TOUVET	Périmètre interdit
AH0230	GRANDE RUE	Périmètre interdit	AH0303	DE LA CHARRIERE	Périmètre interdit
AH0231	GRANDE RUE	Périmètre interdit	AH0304	DE LA CHARRIERE	Périmètre interdit
AH0232	GRANDE RUE	Périmètre interdit	AH0305	DE LA CHARRIERE	Périmètre interdit
AH0233	GRANDE RUE	Périmètre interdit	AH0306	DE LA CHARRIERE	Périmètre interdit
AH0234	GRANDE RUE	Périmètre interdit	AH0307	DE LA CHARRIERE	Périmètre interdit
AH0235	GRANDE RUE	Périmètre interdit	AH0308	LE TOUVET	Périmètre interdit
AH0236	DE LA CHARRIERE	Périmètre interdit	AH0309	LE TOUVET	Périmètre interdit
AH0237	DE LA CHARRIERE	Périmètre interdit	AH0310	FERNAND GRAS	Périmètre interdit
AH0239	DE LA CHARRIERE	Périmètre interdit	AH0311	FERNAND GRAS	Périmètre interdit
AH0240	DE LA CHARRIERE	Périmètre interdit	AH0312	FERNAND GRAS	Périmètre interdit
AH0241	DE LA CHARRIERE	Périmètre interdit	AH0313	FERNAND GRAS	Périmètre interdit
AH0247	GRANDE RUE	Périmètre interdit	AH0314	LE TOUVET	Périmètre interdit
AH0248	GRANDE RUE	Périmètre interdit	AH0315	LE TOUVET	Périmètre interdit
AH0249	GRANDE RUE	Périmètre interdit	AH0316	GRANDE RUE	Périmètre interdit
AH0317	GRANDE RUE	Périmètre interdit	AH0387	LE TOUVET	Périmètre interdit
AH0318	FERNAND GRAS	Périmètre interdit	AH0388	DES CHARTREUX	Périmètre interdit
AH0319	GRANDE RUE	Périmètre interdit	AH0389	LE TOUVET	Périmètre interdit
AH0320	FERNAND GRAS	Périmètre interdit	AH0392	DES FOURNEAUX	Périmètre interdit
AH0321	GRANDE RUE	Périmètre interdit	AH0393	DE LA PRIOLA	Périmètre interdit
AH0322	LE TOUVET	Périmètre interdit	AH0394	DU MOULIN	Périmètre interdit
AH0324	GRANDE RUE	Périmètre interdit	AH0395	DU MOULIN	Périmètre interdit
AH0325	GRANDE RUE	Périmètre interdit	AH0396	DU MOULIN	Périmètre interdit
AH0326	GRANDE RUE	Périmètre interdit	AH0397	DU MOULIN	Périmètre interdit
AH0327	GRANDE RUE	Périmètre interdit	AH0398	DES FOURNEAUX	Périmètre interdit
AH0328	FERNAND GRAS	Périmètre interdit	AH0399	GRANDE RUE	Périmètre interdit
AH0329	GRANDE RUE	Périmètre interdit	AH0400	GRANDE RUE	Périmètre interdit
AH0330	FERNAND GRAS	Périmètre interdit	AH0401	GRANDE RUE	Périmètre interdit
AH0331	LE TOUVET	Périmètre interdit	AH0402	FERNAND GRAS	Périmètre interdit
AH0332	LE TOUVET	Périmètre interdit	AH0413	DE LA PERRIERE	Périmètre interdit
AH0333	LE TOUVET	Périmètre interdit	AH0414	DE LA PERRIERE	Périmètre interdit
AH0334	FERNAND GRAS	Périmètre interdit	AH0415	DE LA PERRIERE	Périmètre interdit
AH0338	LE TOUVET	Périmètre interdit	AH0416	DE LA PERRIERE	Périmètre interdit
AH0339	LE TOUVET	Périmètre interdit	AH0417	DE LA PERRIERE	Périmètre interdit
AH0340	LE TOUVET	Périmètre interdit	AH0418	DE LA PERRIERE	Périmètre interdit
AH0341	LE TOUVET	Périmètre interdit	AH0420	DE LA PERRIERE	Périmètre interdit
AH0343	DE MONTFILLON	Périmètre interdit	AH0421	GRANDE RUE	Périmètre interdit
AH0344	DES FOURNEAUX	Périmètre interdit	AH0422	DE CARCET	Périmètre interdit
AH0345	DES FOURNEAUX	Périmètre interdit	AH0423	DE CARCET	Périmètre interdit
AH0346	LE TOUVET	Périmètre interdit	AH0424	DE CARCET	Périmètre interdit
AH0347	LE TOUVET	Périmètre interdit	AH0425	GRANDE RUE	Périmètre interdit
AH0348	LE TOUVET	Périmètre interdit	AH0426	LE TOUVET	Périmètre interdit

AH0349	DES FOURNEAUX	Périmètre interdit	AH0427	LA CHOQUETTE	Périmètre interdit
AH0350	LE TOUVET	Périmètre interdit	AH0428	LA CHOQUETTE	Périmètre interdit
AH0351	GRANDE RUE	Périmètre interdit	AH0430	LA CHOQUETTE	Périmètre interdit
AH0352	GRANDE RUE	Périmètre interdit	AH0432	LA CHOQUETTE	Périmètre interdit
AH0353	LE TOUVET	Périmètre interdit	AH0435	LA CHOQUETTE	Périmètre interdit
AH0355	GRANDE RUE	Périmètre interdit	AH0437	LA CHOQUETTE	Périmètre interdit
AH0356	GRANDE RUE	Périmètre interdit	AH0438	LA CHOQUETTE	Périmètre interdit
AH0357	GRANDE RUE	Périmètre interdit	AH0440	GRANDE RUE	Périmètre interdit
AH0358	GRANDE RUE	Périmètre interdit	AH0441	GRANDE RUE	Périmètre interdit
AH0359	GRANDE RUE	Périmètre interdit	AH0442	GRANDE RUE	Périmètre interdit
AH0360	GRANDE RUE	Périmètre interdit	AH0443	GRANDE RUE	Périmètre interdit
AH0361	DES FOURNEAUX	Périmètre interdit	AH0444	GRANDE RUE	Périmètre interdit
AH0362	DES FOURNEAUX	Périmètre interdit	AH0445	DE LA CHARRIERE	Périmètre interdit
AH0363	DES FOURNEAUX	Périmètre interdit	AH0446	GRANDE RUE	Périmètre interdit
AH0364	GRANDE RUE	Périmètre interdit	AH0447	GRANDE RUE	Périmètre interdit
AH0365	DES FOURNEAUX	Périmètre interdit	AH0448	GRANDE RUE	Périmètre interdit
AH0366	GRANDE RUE	Périmètre interdit	AH0449	GRANDE RUE	Périmètre interdit
AH0367	DE LA CHOQUETTE	Périmètre interdit	AH0450	GRANDE RUE	Périmètre interdit
AH0368	LE TOUVET	Périmètre interdit	AH0451	DE MONTFILLON	Périmètre interdit
AH0369	LE TOUVET	Périmètre interdit	AH0453	DE MONTFILLON	Périmètre interdit
AH0370	GRANDE RUE	Périmètre interdit	AH0454	LE TOUVET	Périmètre interdit
AH0371	LE TOUVET	Périmètre interdit	AH0456	LE TOUVET	Périmètre interdit
AH0372	GRANDE RUE	Périmètre interdit	AH0457	FERNAND GRAS	Périmètre interdit
AH0373	GRANDE RUE	Périmètre interdit	AH0459	FERNAND GRAS	Périmètre interdit
AH0374	DES CHARTREUX	Périmètre interdit	AH0461	FERNAND GRAS	Périmètre interdit
AH0375	DES CHARTREUX	Périmètre interdit	AH0462	FERNAND GRAS	Périmètre interdit
AH0376	GRANDE RUE	Périmètre interdit	AH0464	DE MONTFILLON	Périmètre interdit
AH0378	LE TOUVET	Périmètre interdit	AH0466	DE MONTFILLON	Périmètre interdit
AH0380	GRANDE RUE	Périmètre interdit	AH0467	FERNAND GRAS	Périmètre interdit
AH0381	GRANDE RUE	Périmètre interdit	AH0474	DE LA CHARRIERE	Périmètre interdit
AH0382	GRANDE RUE	Périmètre interdit	AH0475	DE LA CHARRIERE	Périmètre interdit
AH0383	LE TOUVET	Périmètre interdit	AH0476	DU CHAMPET	Périmètre interdit
AH0384	GRANDE RUE	Périmètre interdit	AH0478	LA CHOQUETTE	Périmètre interdit
AH0385	GRANDE RUE	Périmètre interdit	AH0479	LA CHOQUETTE	Périmètre interdit
AH0386	LE TOUVET	Périmètre interdit	AH0480	DE LA CHOQUETTE	Périmètre interdit
AH0481	LA CHOQUETTE	Périmètre interdit	AI0019	COTE DURAND	Périmètre libre
AH0482	GRANDE RUE	Périmètre interdit	AI0020	COTE DURAND	Périmètre libre
AH0483	LE TOUVET	Périmètre interdit	AI0021	COTE DURAND	Périmètre libre
AH0484	GRANDE RUE	Périmètre interdit	AI0022	COTE DURAND	Périmètre libre
AH0485	LE TOUVET	Périmètre interdit	AI0023	COTE DURAND	Périmètre libre
AH0486	DU CLOS	Périmètre interdit	AI0024	COTE DURAND	Périmètre réglementé
AH0487	DU CLOS	Périmètre interdit	AI0025	COTE DURAND	Périmètre réglementé
AH0488	DES FOURNEAUX	Périmètre interdit	AI0026	COTE DURAND	Périmètre réglementé
AH0489	DES FOURNEAUX	Périmètre interdit	AI0027	COTE DURAND	Périmètre réglementé
AH0491	DES CORVEES	Périmètre interdit	AI0028	COTE DURAND	Périmètre réglementé
AH0492	DES CORVEES	Périmètre interdit	AI0029	COTE DURAND	Périmètre réglementé
AH0493	DES CORVEES	Périmètre interdit	AI0030	COTE DURAND	Périmètre réglementé
AH0494	DES CORVEES	Périmètre interdit	AI0031	COTE DURAND	Périmètre libre
AH0495	DES CORVEES	Périmètre interdit	AI0032	COTE DURAND	Périmètre libre
AH0496	DES CORVEES	Périmètre interdit	AI0033	COTE DURAND	Périmètre libre
AH0497	DES FOURNEAUX	Périmètre interdit	AI0034	COTE DURAND	Périmètre libre
AH0498	AUX FOURNEAUX	Périmètre interdit	AI0035	COTE DURAND	Périmètre libre
AH0500	DES FOURNEAUX	Périmètre interdit	AI0036	COTE DURAND	Périmètre libre
AH0501	DES FOURNEAUX	Périmètre interdit	AI0037	COTE DURAND	Périmètre libre
AH0502	DES FOURNEAUX	Périmètre interdit	AI0038	COTE DURAND	Périmètre libre

AH0503	DES FOURNEAUX	Périmètre interdit	AI0039	COTE DURAND	Périmètre libre
AH0504	DES FOURNEAUX	Périmètre interdit	AI0040	COTE DURAND	Périmètre réglementé
AH0505	DES FOURNEAUX	Périmètre interdit	AI0041	COTE DURAND	Périmètre réglementé
AH0506	DES FOURNEAUX	Périmètre interdit	AI0042	COTE DURAND	Périmètre réglementé
AH0507	DES FOURNEAUX	Périmètre interdit	AI0043	COTE DURAND	Périmètre réglementé
AH0509	DU CHAMPET	Périmètre interdit	AI0044	COTE DURAND	Périmètre réglementé
AH0510	DU CHAMPET	Périmètre interdit	AI0045	COTE DURAND	Périmètre réglementé
AH0512	DE LA CHARRIERE	Périmètre interdit	AI0046	COTE DURAND	Périmètre réglementé
AH0513	DE LA PERRIERE	Périmètre interdit	AI0047	COTE DURAND	Périmètre réglementé
AH0514	DE LA PERRIERE	Périmètre interdit	AI0048	COTE DURAND	Périmètre libre
AH0515	DE LA PERRIERE	Périmètre interdit	AI0049	COTE DURAND	Périmètre libre
AH0518	LE TOUVET	Périmètre interdit	AI0050	COTE DURAND	Périmètre libre
AH0519	LE TOUVET	Périmètre interdit	AI0051	COTE DURAND	Périmètre libre
AH0520	DE LA CHARRIERE	Périmètre interdit	AI0052	COTE DURAND	Périmètre libre
AH0522	DE CARCET	Périmètre interdit	AI0054	LA BAYETTE	Périmètre interdit
AH0523	DE CARCET	Périmètre interdit	AI0055	DES FAILLES	Périmètre interdit
AH0524	DE CARCET	Périmètre interdit	AI0056	DES FAILLES	Périmètre interdit
AH0525	DE CARCET	Périmètre interdit	AI0057	LA BAYETTE	Périmètre interdit
AH0526	LE TOUVET	Périmètre interdit	AI0058	LA BAYETTE	Périmètre interdit
AH0527	LE TOUVET	Périmètre interdit	AI0059	LA BAYETTE	Périmètre interdit
AH0528	GRANDE RUE	Périmètre interdit	AI0060	LA BAYETTE	Périmètre interdit
AH0529	GRANDE RUE	Périmètre interdit	AI0061	LA BAYETTE	Périmètre interdit
AH0530	GRANDE RUE	Périmètre interdit	AI0062	LA BAYETTE	Périmètre interdit
AH0531	GRANDE RUE	Périmètre interdit	AI0063	DE LA BAYETTE	Périmètre interdit
AI0001	COTE DURAND	Périmètre libre	AI0064	LA BAYETTE	Périmètre interdit
AI0002	COTE DURAND	Périmètre libre	AI0065	DE LA BAYETTE	Périmètre interdit
AI0003	COTE DURAND	Périmètre libre	AI0066	LA BAYETTE	Périmètre interdit
AI0004	COTE DURAND	Périmètre libre	AI0067	LA BAYETTE	Périmètre interdit
AI0005	COTE DURAND	Périmètre libre	AI0068	LA BAYETTE	Périmètre interdit
AI0006	COTE DURAND	Périmètre libre	AI0069	LA BAYETTE	Périmètre interdit
AI0007	COTE DURAND	Périmètre libre	AI0070	LA BAYETTE	Périmètre interdit
AI0008	COTE DURAND	Périmètre libre	AI0071	LA BAYETTE	Périmètre interdit
AI0009	COTE DURAND	Périmètre libre	AI0072	LA BAYETTE	Périmètre interdit
AI0010	COTE DURAND	Périmètre libre	AI0073	LA BAYETTE	Périmètre interdit
AI0011	COTE DURAND	Périmètre libre	AI0074	LA BAYETTE	Périmètre interdit
AI0012	COTE DURAND	Périmètre libre	AI0077	LA BAYETTE	Périmètre interdit
AI0013	COTE DURAND	Périmètre libre	AI0078	LA BAYETTE	Périmètre interdit
AI0014	COTE DURAND	Périmètre libre	AI0079	LA BAYETTE	Périmètre interdit
AI0015	COTE DURAND	Périmètre libre	AI0080	LA BAYETTE	Périmètre interdit
AI0016	COTE DURAND	Périmètre libre	AI0081	LA BAYETTE	Périmètre interdit
AI0017	COTE DURAND	Périmètre libre	AI0082	LA BAYETTE	Périmètre interdit
AI0018	COTE DURAND	Périmètre libre	AI0083	LA BAYETTE	Périmètre interdit
AI0084	LA BAYETTE	Périmètre interdit	AI0152	LE MARTEL	Périmètre interdit
AI0085	LA BAYETTE	Périmètre interdit	AI0153	LE MARTEL	Périmètre interdit
AI0086	DE LA BAYETTE	Périmètre interdit	AI0154	LE MARTEL	Périmètre interdit
AI0087	DE LA BAYETTE	Périmètre interdit	AI0155	LE MARTEL	Périmètre interdit
AI0088	DE LA BAYETTE	Périmètre interdit	AI0156	LE MARTEL	Périmètre interdit
AI0089	LA BAYETTE	Périmètre interdit	AI0157	LE MARTEL	Périmètre interdit
AI0090	LA BAYETTE	Périmètre interdit	AI0158	LE MARTEL	Périmètre interdit
AI0091	LA BAYETTE	Périmètre interdit	AI0159	LE MARTEL	Périmètre interdit
AI0092	LA BAYETTE	Périmètre interdit	AI0160	LE MARTEL	Périmètre interdit
AI0093	LA BAYETTE	Périmètre interdit	AI0161	LE MARTEL	Périmètre interdit
AI0094	LA BAYETTE	Périmètre interdit	AI0162	LE MARTEL	Périmètre interdit
AI0095	LA BAYETTE	Périmètre interdit	AI0163	LE MARTEL	Périmètre interdit
AI0097	DE SAINT HILAIRE	Périmètre interdit	AI0164	LE MARTEL	Périmètre interdit



AI0098	LA BAYETTE	Périmètre interdit	AI0165	LE MARTEL	Périmètre interdit
AI0101	LA BAYETTE	Périmètre interdit	AI0166	LE MARTEL	Périmètre interdit
AI0102	LA BAYETTE	Périmètre interdit	AI0167	LE MARTEL	Périmètre interdit
AI0103	LE MARTEL	Périmètre interdit	AI0168	LE MARTEL	Périmètre interdit
AI0104	LE MARTEL	Périmètre interdit	AI0169	LE MARTEL	Périmètre interdit
AI0105	DE LA BAYETTE	Périmètre interdit	AI0170	LE MARTEL	Périmètre interdit
AI0106	LE MARTEL	Périmètre interdit	AI0172	LE MARTEL	Périmètre interdit
AI0107	LE MARTEL	Périmètre interdit	AI0173	LE MARTEL	Périmètre interdit
AI0108	LE MARTEL	Périmètre interdit	AI0174	LE MARTEL	Périmètre interdit
AI0109	DE LA BAYETTE	Périmètre interdit	AI0175	LE MARTEL	Périmètre interdit
AI0110	LE MARTEL	Périmètre interdit	AI0176	LE MARTEL	Périmètre interdit
AI0111	LE MARTEL	Périmètre interdit	AI0177	LA BAYETTE	Périmètre interdit
AI0113	DE LA BAYETTE	Périmètre interdit	AI0178	DE SAINT HILAIRE	Périmètre interdit
AI0114	DU MARTEL	Périmètre interdit	AI0179	DE SAINT HILAIRE	Périmètre interdit
AI0115	LE MARTEL	Périmètre interdit	AI0192	LA BAYETTE	Périmètre interdit
AI0116	LE MARTEL	Périmètre interdit	AI0193	DE LA BAYETTE	Périmètre interdit
AI0117	LE MARTEL	Périmètre interdit	AI0194	LA BAYETTE	Périmètre interdit
AI0118	LE MARTEL	Périmètre interdit	AI0195	LA BAYETTE	Périmètre interdit
AI0119	LE MARTEL	Périmètre interdit	AI0196	LE MARTEL	Périmètre interdit
AI0120	LE MARTEL	Périmètre interdit	AI0197	LE MARTEL	Périmètre interdit
AI0121	LE MARTEL	Périmètre interdit	AI0198	LE MARTEL	Périmètre interdit
AI0122	LE MARTEL	Périmètre interdit	AI0199	DU MARTEL	Périmètre interdit
AI0123	LE MARTEL	Périmètre interdit	AI0201	LA BAYETTE	Périmètre interdit
AI0124	LE MARTEL	Périmètre interdit	AI0202	LA BAYETTE	Périmètre interdit
AI0125	LE MARTEL	Périmètre interdit	AI0203	LA BAYETTE	Périmètre interdit
AI0126	LE MARTEL	Périmètre interdit	AI0204	DE SAINT HILAIRE	Périmètre interdit
AI0127	LE MARTEL	Périmètre interdit	AI0205	DE SAINT HILAIRE	Périmètre interdit
AI0128	LE MARTEL	Périmètre interdit	AI0206	DE SAINT HILAIRE	Périmètre interdit
AI0129	LE MARTEL	Périmètre interdit	AI0207	DE SAINT HILAIRE	Périmètre interdit
AI0130	LE MARTEL	Périmètre interdit	AI0208	LA BAYETTE	Périmètre interdit
AI0131	LE MARTEL	Périmètre interdit	AI0209	LA BAYETTE	Périmètre interdit
AI0132	LE MARTEL	Périmètre interdit	AI0210	LE MARTEL	Périmètre interdit
AI0133	LE MARTEL	Périmètre interdit	AI0211	LE MARTEL	Périmètre interdit
AI0134	LE MARTEL	Périmètre interdit	AK0001	A BEAUMONT	Périmètre libre
AI0135	LE MARTEL	Périmètre interdit	AK0002	A BEAUMONT	Périmètre libre
AI0136	LE MARTEL	Périmètre interdit	AK0003	A BEAUMONT	Périmètre libre
AI0137	LE MARTEL	Périmètre interdit	AK0004	A BEAUMONT	Périmètre libre
AI0140	LE MARTEL	Périmètre interdit	AK0005	A BEAUMONT	Périmètre libre
AI0141	LE MARTEL	Périmètre interdit	AK0006	COMBE ET RUME	Périmètre libre
AI0142	LE MARTEL	Périmètre interdit	AK0007	COMBE ET RUME	Périmètre libre
AI0143	LE MARTEL	Périmètre interdit	AK0008	COMBE ET RUME	Périmètre libre
AI0144	LE MARTEL	Périmètre interdit	AK0009	COMBE ET RUME	Périmètre libre
AI0145	LE MARTEL	Périmètre interdit	AK0010	COMBE ET RUME	Périmètre libre
AI0146	LE MARTEL	Périmètre interdit	AK0011	COMBE ET RUME	Périmètre libre
AI0147	LE MARTEL	Périmètre interdit	AK0012	COMBE ET RUME	Périmètre libre
AI0148	LE MARTEL	Périmètre interdit	AK0013	COMBE ET RUME	Périmètre libre
AI0149	LE MARTEL	Périmètre interdit	AK0014	COMBE ET RUME	Périmètre libre
AI0150	LE MARTEL	Périmètre interdit	AK0015	COMBE ET RUME	Périmètre libre
AI0151	LE MARTEL	Périmètre interdit	AK0016	COMBE ET RUME	Périmètre libre
AK0017	COMBE ET RUME	Périmètre libre	AK0080	COMBE ET RUME	Périmètre libre
AK0018	COMBE ET RUME	Périmètre libre	AK0081	COMBE ET RUME	Périmètre libre
AK0019	COMBE ET RUME	Périmètre libre	AK0082	COMBE ET RUME	Périmètre libre
AK0020	COMBE ET RUME	Périmètre libre	AK0083	COMBE ET RUME	Périmètre libre
AK0021	COMBE ET RUME	Périmètre libre	AK0084	COMBE ET RUME	Périmètre libre
AK0022	COMBE ET RUME	Périmètre réglementé	AK0085	COMBE ET RUME	Périmètre libre



AK0079	COMBE ET RUME	Périmètre libre	AK0149	DU MOLLARD	Périmètre interdit
AK0150	DU MOLLARD	Périmètre interdit	AK0219	LA COMBE	Périmètre interdit
AK0151	DE SAINT HILAIRE	Périmètre interdit	AK0225	LA COMBE	Périmètre interdit
AK0152	DE SAINT HILAIRE	Périmètre interdit	AK0226	LA COMBE	Périmètre interdit
AK0153	DU MOLLARD	Périmètre interdit	AK0227	LA COMBE	Périmètre interdit
AK0154	DU MOLLARD	Périmètre interdit	AK0228	DES GITES	Périmètre interdit
AK0155	DU MOLLARD	Périmètre interdit	AK0231	DES GITES	Périmètre interdit
AK0156	DU MOLLARD	Périmètre interdit	AK0232	DES GITES	Périmètre interdit
AK0157	DU MOLLARD	Périmètre interdit	AK0233	DES GITES	Périmètre interdit
AK0158	DE SAINT HILAIRE	Périmètre interdit	AK0234	DES GITES	Périmètre interdit
AK0159	DE SAINT HILAIRE	Périmètre interdit	AK0235	DES GITES	Périmètre interdit
AK0160	DU MOLLARD	Périmètre interdit	AK0236	CHAPUISE	Périmètre interdit
AK0161	DU MOLLARD	Périmètre interdit	AK0240	LA COMBE	Périmètre interdit
AK0162	LE MOLLARD	Périmètre interdit	AK0243	CHAPUISE	Périmètre interdit
AK0163	LE MOLLARD	Périmètre interdit	AK0244	LA BAYETTE	Périmètre interdit
AK0164	LE MOLLARD	Périmètre interdit	AK0245	LA BAYETTE	Périmètre interdit
AK0165	LE MOLLARD	Périmètre interdit	AK0246	DE LA BAYETTE	Périmètre interdit
AK0166	DE BEAUMONT	Périmètre interdit	AK0247	DE LA BAYETTE	Périmètre interdit
AK0167	DES GITES	Périmètre interdit	AK0248	LA COMBE	Périmètre interdit
AK0168	DE BEAUMONT	Périmètre interdit	AK0249	LA COMBE	Périmètre interdit
AK0170	DES GITES	Périmètre interdit	AK0250	LA COMBE	Périmètre interdit
AK0171	LE MOLLARD	Périmètre interdit	AK0252	LA COMBE	Périmètre interdit
AK0172	LE MOLLARD	Périmètre interdit	AK0253	LA COMBE	Périmètre interdit
AK0173	DES GITES	Périmètre interdit	AK0254	LA COMBE	Périmètre interdit
AK0174	DES GITES	Périmètre interdit	AK0256	DE LA BAYETTE	Périmètre interdit
AK0175	DES GITES	Périmètre interdit	AK0257	DE LA BAYETTE	Périmètre interdit
AK0176	DE BEAUMONT	Périmètre interdit	AK0258	DE LA BAYETTE	Périmètre interdit
AK0177	DE BEAUMONT	Périmètre interdit	AK0259	DE LA BAYETTE	Périmètre interdit
AK0178	DE BEAUMONT	Périmètre interdit	AK0260	DE LA BAYETTE	Périmètre interdit
AK0179	DE BEAUMONT	Périmètre interdit	AK0261	DE LA BAYETTE	Périmètre interdit
AK0180	DE BEAUMONT	Périmètre interdit	AK0262	DE LA BAYETTE	Périmètre interdit
AK0181	DE BEAUMONT	Périmètre interdit	AK0263	DE LA BAYETTE	Périmètre interdit
AK0182	DE SAINT HILAIRE	Périmètre interdit	AK0264	DE LA BAYETTE	Périmètre interdit
AK0183	DE BEAUMONT	Périmètre interdit	AK0265	DE LA BAYETTE	Périmètre interdit
AK0184	DE BEAUMONT	Périmètre interdit	AK0266	DE SAINT HILAIRE	Périmètre interdit
AK0185	DE BEAUMONT	Périmètre interdit	AK0267	DE LA BAYETTE	Périmètre interdit
AK0186	DU MOLLARD	Périmètre interdit	AK0268	DE LA BAYETTE	Périmètre interdit
AK0187	DU MOLLARD	Périmètre interdit	AK0270	DE LA BAYETTE	Périmètre interdit
AK0188	DU MOLLARD	Périmètre interdit	AK0271	DE LA BAYETTE	Périmètre interdit
AK0190	DE SAINT HILAIRE	Périmètre interdit	AK0272	DE LA BAYETTE	Périmètre interdit
AK0191	LE MOLLARD	Périmètre interdit	AK0273	DE LA BAYETTE	Périmètre interdit
AK0192	DE SAINT HILAIRE	Périmètre interdit	AK0274	DE BEAUMONT	Périmètre interdit
AK0193	DE LA BAYETTE	Périmètre interdit	AK0275	DE BEAUMONT	Périmètre interdit
AK0195	DE LA BAYETTE	Périmètre interdit	AK0278	DE SAINT HILAIRE	Périmètre interdit
AK0196	DE SAINT HILAIRE	Périmètre interdit	AK0279	LE MOLLARD	Périmètre interdit
AK0197	DE SAINT HILAIRE	Périmètre interdit	AK0280	LE MOLLARD	Périmètre interdit
AK0198	DE SAINT HILAIRE	Périmètre interdit	AK0281	LA COMBE	Périmètre interdit
AK0200	DE LA BAYETTE	Périmètre interdit	AK0293	DE LA BAYETTE	Périmètre interdit
AK0202	DE LA BAYETTE	Périmètre interdit	AK0294	DE LA BAYETTE	Périmètre interdit
AK0203	DE LA BAYETTE	Périmètre interdit	AK0295	DE LA BAYETTE	Périmètre interdit
AK0205	DE LA BAYETTE	Périmètre interdit	AK0296	DE LA BAYETTE	Périmètre interdit
AK0206	DE BEAUMONT	Périmètre interdit	AL0001	DE LA CONCHE	Périmètre interdit
AK0207	LA COMBE	Périmètre interdit	AL0002	DE LA CONCHE	Périmètre interdit
AK0208	LA COMBE	Périmètre réglementé	AL0003	DE LA CONCHE	Périmètre interdit
AK0209	LA COMBE	Périmètre réglementé	AL0004	DE LA CONCHE	Périmètre interdit

AK0210	LA COMBE	Périmètre réglementé	AL0005	DE GAGNOUX	Périmètre interdit
AK0211	LA COMBE	Périmètre réglementé	AL0006	DE GAGNOUX	Périmètre interdit
AK0212	LA COMBE	Périmètre interdit	AL0007	LA CONCHE	Périmètre interdit
AK0213	LA COMBE	Périmètre interdit	AL0008	DE GAGNOUX	Périmètre interdit
AK0214	LA COMBE	Périmètre interdit	AL0009	DE GAGNOUX	Périmètre interdit
AK0216	LA COMBE	Périmètre interdit	AL0010	DE GAGNOUX	Périmètre interdit
AK0217	LA COMBE	Périmètre interdit	AL0011	DE GAGNOUX	Périmètre interdit
AK0218	LA COMBE	Périmètre interdit	AL0012	DE GAGNOUX	Périmètre interdit
AL0013	DE GAGNOUX	Périmètre interdit	AL0080	DU MAGASIN	Périmètre interdit
AL0014	LA CONCHE	Périmètre interdit	AL0081	GRANDE RUE	Périmètre interdit
AL0015	DE LA CONCHE	Périmètre interdit	AL0082	GRANDE RUE	Périmètre interdit
AL0018	DE LA CONCHE	Périmètre interdit	AL0083	GRANDE RUE	Périmètre interdit
AL0019	DE LA CONCHE	Périmètre interdit	AL0084	GRANDE RUE	Périmètre interdit
AL0020	DE LA CONCHE	Périmètre interdit	AL0086	DES GAILLARDES	Périmètre interdit
AL0021	DE LA CONCHE	Périmètre interdit	AL0087	DE L ANCIEN TRAM	Périmètre interdit
AL0022	DE GAGNOUX	Périmètre interdit	AL0088	DE L ANCIEN TRAM	Périmètre interdit
AL0023	DE GAGNOUX	Périmètre interdit	AL0089	GRANDE RUE	Périmètre interdit
AL0024	DE LA CONCHE	Périmètre interdit	AL0090	GRANDE RUE	Périmètre interdit
AL0025	GRANDE RUE	Périmètre interdit	AL0092	GRANDE RUE	Périmètre interdit
AL0026	DE GAGNOUX	Périmètre interdit	AL0093	GRANDE RUE	Périmètre interdit
AL0027	DE GAGNOUX	Périmètre interdit	AL0096	GRANDE RUE	Périmètre interdit
AL0028	DE GAGNOUX	Périmètre interdit	AL0097	GRANDE RUE	Périmètre interdit
AL0030	DE L ANCIEN TRAM	Périmètre interdit	AL0098	GRANDE RUE	Périmètre interdit
AL0031	DE GAGNOUX	Périmètre interdit	AL0099	GRANDE RUE	Périmètre interdit
AL0032	DE GAGNOUX	Périmètre interdit	AL0100	GRANDE RUE	Périmètre interdit
AL0033	DE GAGNOUX	Périmètre interdit	AL0101	GRANDE RUE	Périmètre interdit
AL0034	DE L ANCIEN TRAM	Périmètre interdit	AL0102	GRANDE RUE	Périmètre interdit
AL0035	DE L ANCIEN TRAM	Périmètre interdit	AL0103	GRANDE RUE	Périmètre interdit
AL0037	DE L ANCIEN TRAM	Périmètre interdit	AL0106	GRANDE RUE	Périmètre interdit
AL0038	LA RIPPE	Périmètre interdit	AL0110	GRANGE VIEILLE	Périmètre interdit
AL0039	DE GAGNOUX	Périmètre interdit	AL0111	GRANDE RUE	Périmètre interdit
AL0040	GRANDE RUE	Périmètre interdit	AL0112	GRANDE RUE	Périmètre interdit
AL0041	GRANDE RUE	Périmètre interdit	AL0113	GRANDE RUE	Périmètre interdit
AL0042	GRANDE RUE	Périmètre interdit	AL0114	GRANDE RUE	Périmètre interdit
AL0043	GRANDE RUE	Périmètre interdit	AL0115	GRANDE RUE	Périmètre interdit
AL0044	LA RIPPE	Périmètre interdit	AL0116	GRANGE VIEILLE	Périmètre interdit
AL0045	GRANDE RUE	Périmètre interdit	AL0117	GRANDE RUE	Périmètre interdit
AL0046	GRANDE RUE	Périmètre interdit	AL0118	GRANDE RUE	Périmètre interdit
AL0047	GRANDE RUE	Périmètre interdit	AL0119	GRANDE RUE	Périmètre interdit
AL0048	GRANDE RUE	Périmètre interdit	AL0120	GRANDE RUE	Périmètre interdit
AL0049	GRANDE RUE	Périmètre interdit	AL0121	GRANDE RUE	Périmètre interdit
AL0050	GRANDE RUE	Périmètre interdit	AL0122	GRANDE RUE	Périmètre interdit
AL0051	GRANDE RUE	Périmètre interdit	AL0123	GRANDE RUE	Périmètre interdit
AL0052	GRANDE RUE	Périmètre interdit	AL0124	GRANDE RUE	Périmètre interdit
AL0053	GRANDE RUE	Périmètre interdit	AL0125	GRANDE RUE	Périmètre interdit
AL0054	GRANDE RUE	Périmètre interdit	AL0126	GRANDE RUE	Périmètre interdit
AL0055	GRANDE RUE	Périmètre interdit	AL0127	GRANDE RUE	Périmètre interdit
AL0056	GRANDE RUE	Périmètre interdit	AL0128	GRANDE RUE	Périmètre interdit
AL0057	GRANDE RUE	Périmètre interdit	AL0129	DE L ANCIEN TRAM	Périmètre interdit
AL0058	DE GAGNOUX	Périmètre interdit	AL0130	LE MOLLARD	Périmètre interdit
AL0059	GRANDE RUE	Périmètre interdit	AL0131	LE MOLLARD	Périmètre interdit
AL0060	GRANDE RUE	Périmètre interdit	AL0132	LE MOLLARD	Périmètre interdit
AL0061	GRANDE RUE	Périmètre interdit	AL0133	LE MOLLARD	Périmètre interdit
AL0062	GRANDE RUE	Périmètre interdit	AL0134	DES GITES	Périmètre interdit
AL0063	GRANDE RUE	Périmètre interdit	AL0135	LE MOLLARD	Périmètre interdit

AL0064	GRANDE RUE	Périmètre interdit	AL0136	DE L ANCIEN TRAM	Périmètre interdit
AL0065	LA RIPPE	Périmètre interdit	AL0137	DE L ANCIEN TRAM	Périmètre interdit
AL0066	LA RIPPE	Périmètre interdit	AL0139	DU MOLLARD	Périmètre interdit
AL0067	LA RIPPE	Périmètre interdit	AL0141	LE MOLLARD	Périmètre interdit
AL0068	LA RIPPE	Périmètre interdit	AL0142	LE MOLLARD	Périmètre interdit
AL0069	LA RIPPE	Périmètre interdit	AL0143	LE MOLLARD	Périmètre interdit
AL0070	LA RIPPE	Périmètre interdit	AL0144	DE L ANCIEN TRAM	Périmètre interdit
AL0071	LA RIPPE	Périmètre interdit	AL0145	DU MOLLARD	Périmètre interdit
AL0072	LA RIPPE	Périmètre interdit	AL0146	DU MOLLARD	Périmètre interdit
AL0073	LA RIPPE	Périmètre interdit	AL0147	DU MOLLARD	Périmètre interdit
AL0074	LA RIPPE	Périmètre interdit	AL0148	DU MOLLARD	Périmètre interdit
AL0075	LA RIPPE	Périmètre interdit	AL0149	DU MOLLARD	Périmètre interdit
AL0077	DU MAGASIN	Périmètre interdit	AL0150	DU MOLLARD	Périmètre interdit
AL0078	DU MAGASIN	Périmètre interdit	AL0151	DU MOLLARD	Périmètre interdit
AL0079	DU MAGASIN	Périmètre interdit	AL0152	DU MOLLARD	Périmètre interdit
AL0153	DU MOLLARD	Périmètre interdit	AL0221	GRANDE RUE	Périmètre interdit
AL0154	DU MOLLARD	Périmètre interdit	AL0222	GRANDE RUE	Périmètre interdit
AL0155	DES GAILLARDES	Périmètre interdit	AL0223	GRANDE RUE	Périmètre interdit
AL0156	DES GAILLARDES	Périmètre interdit	AL0224	GRANDE RUE	Périmètre interdit
AL0157	DES GAILLARDES	Périmètre interdit	AL0225	GRANDE RUE	Périmètre interdit
AL0158	DES GAILLARDES	Périmètre interdit	AL0226	GRANDE RUE	Périmètre interdit
AL0159	DES GAILLARDES	Périmètre interdit	AL0227	GRANDE RUE	Périmètre interdit
AL0160	DES GAILLARDES	Périmètre interdit	AL0228	GRANDE RUE	Périmètre interdit
AL0161	DU MOLLARD	Périmètre interdit	AL0229	GRANDE RUE	Périmètre interdit
AL0163	DE L ANCIEN TRAM	Périmètre interdit	AL0230	GRANDE RUE	Périmètre interdit
AL0164	DE L ANCIEN TRAM	Périmètre interdit	AL0231	DU MAGASIN	Périmètre interdit
AL0165	DE L ANCIEN TRAM	Périmètre interdit	AL0232	DU MAGASIN	Périmètre interdit
AL0166	DE L ANCIEN TRAM	Périmètre interdit	AL0233	DU MAGASIN	Périmètre interdit
AL0167	DE LA CHARRIERE	Périmètre interdit	AL0234	DU MAGASIN	Périmètre interdit
AL0168	LE BAS TOUVET	Périmètre interdit	AL0235	GRANDE RUE	Périmètre interdit
AL0169	DES GAILLARDES	Périmètre interdit	AL0236	GRANDE RUE	Périmètre interdit
AL0170	DES GAILLARDES	Périmètre interdit	AL0237	GRANDE RUE	Périmètre interdit
AL0171	DE LA CHARRIERE	Périmètre interdit	AL0238	DU MAGASIN	Périmètre interdit
AL0172	DE LA CHARRIERE	Périmètre interdit	AL0239	DU MAGASIN	Périmètre interdit
AL0173	DE LA CHARRIERE	Périmètre interdit	AL0240	DU MAGASIN	Périmètre interdit
AL0174	DE LA CHARRIERE	Périmètre interdit	AL0241	DU MAGASIN	Périmètre interdit
AL0175	DE LA CHARRIERE	Périmètre interdit	AL0242	DU MAGASIN	Périmètre interdit
AL0176	DE LA CHARRIERE	Périmètre interdit	AL0243	DU MAGASIN	Périmètre interdit
AL0178	DE LA CHARRIERE	Périmètre interdit	AL0244	DU MAGASIN	Périmètre interdit
AL0179	DE LA CHARRIERE	Périmètre interdit	AL0245	DU MAGASIN	Périmètre interdit
AL0180	DE LA CHARRIERE	Périmètre interdit	AL0247	GRANDE RUE	Périmètre interdit
AL0181	DE LA CHARRIERE	Périmètre interdit	AL0248	GRANDE RUE	Périmètre interdit
AL0182	DE LA CHARRIERE	Périmètre interdit	AL0249	GRANDE RUE	Périmètre interdit
AL0183	DES GAILLARDES	Périmètre interdit	AL0250	GRANDE RUE	Périmètre interdit
AL0184	DES GAILLARDES	Périmètre interdit	AL0251	GRANDE RUE	Périmètre interdit
AL0185	DES GAILLARDES	Périmètre interdit	AL0252	GRANDE RUE	Périmètre interdit
AL0186	DES GAILLARDES	Périmètre interdit	AL0253	GRANDE RUE	Périmètre interdit
AL0187	DES GAILLARDES	Périmètre interdit	AL0254	DE L EGLISE	Périmètre interdit
AL0188	DES GAILLARDES	Périmètre interdit	AL0255	DE L EGLISE	Périmètre interdit
AL0189	DES GAILLARDES	Périmètre interdit	AL0256	DE L EGLISE	Périmètre interdit
AL0190	DE LA CHARRIERE	Périmètre interdit	AL0257	DE L EGLISE	Périmètre interdit
AL0191	DE LA CHARRIERE	Périmètre interdit	AL0258	DE L EGLISE	Périmètre interdit
AL0192	DE LA CHARRIERE	Périmètre interdit	AL0259	DE L EGLISE	Périmètre interdit
AL0193	DE LA CHARRIERE	Périmètre interdit	AL0260	DE L EGLISE	Périmètre interdit
AL0194	DE LA CHARRIERE	Périmètre interdit	AL0261	DE LA PRIOLA	Périmètre interdit

AL0195	DE LA CHARRIERE	Périmètre interdit	AL0262	DE LA PRIOLA	Périmètre interdit
AL0196	DE LA CHARRIERE	Périmètre interdit	AL0263	DE LA PRIOLA	Périmètre interdit
AL0197	DE LA CHARRIERE	Périmètre interdit	AL0264	DE LA PRIOLA	Périmètre interdit
AL0198	DES GAILLARDES	Périmètre interdit	AL0265	DE LA PRIOLA	Périmètre interdit
AL0199	DE LA CHARRIERE	Périmètre interdit	AL0266	GRANDE RUE	Périmètre interdit
AL0200	DE LA CHARRIERE	Périmètre interdit	AL0267	GRANDE RUE	Périmètre interdit
AL0201	DE LA CHARRIERE	Périmètre interdit	AL0271	GRANDE RUE	Périmètre interdit
AL0202	DE LA CHARRIERE	Périmètre interdit	AL0272	GRANDE RUE	Périmètre interdit
AL0203	DE LA CHARRIERE	Périmètre interdit	AL0274	GRANGE VIEILLE	Périmètre interdit
AL0204	DE LA CHARRIERE	Périmètre interdit	AL0277	GRANDE RUE	Périmètre interdit
AL0205	DE LA CHARRIERE	Périmètre interdit	AL0278	GRANDE RUE	Périmètre interdit
AL0206	DE LA CHARRIERE	Périmètre interdit	AL0279	GRANDE RUE	Périmètre interdit
AL0207	DE LA CHARRIERE	Périmètre interdit	AL0280	GRANDE RUE	Périmètre interdit
AL0208	GRANDE RUE	Périmètre interdit	AL0281	GRANDE RUE	Périmètre interdit
AL0212	DES GAILLARDES	Périmètre interdit	AL0282	GRANDE RUE	Périmètre interdit
AL0213	GRANDE RUE	Périmètre interdit	AL0283	GRANDE RUE	Périmètre interdit
AL0214	GRANDE RUE	Périmètre interdit	AL0284	GRANDE RUE	Périmètre interdit
AL0215	GRANDE RUE	Périmètre interdit	AL0285	GRANDE RUE	Périmètre interdit
AL0216	GRANDE RUE	Périmètre interdit	AL0286	GRANDE RUE	Périmètre interdit
AL0217	DES GAILLARDES	Périmètre interdit	AL0287	DE GAGNOUX	Périmètre interdit
AL0218	DES GAILLARDES	Périmètre interdit	AL0288	DE GAGNOUX	Périmètre interdit
AL0220	GRANDE RUE	Périmètre interdit	AL0292	DU MOLLARD	Périmètre interdit
AL0293	DU MOLLARD	Périmètre interdit	AM0033	LA RIPPE	Périmètre interdit
AL0294	DE L ANCIEN TRAM	Périmètre interdit	AM0034	LA RIPPE	Périmètre interdit
AL0295	DU MOLLARD	Périmètre interdit	AM0035	LA RIPPE	Périmètre interdit
AL0296	DU MOLLARD	Périmètre interdit	AM0036	LA RIPPE	Périmètre interdit
AL0297	DU MOLLARD	Périmètre interdit	AM0037	LA RIPPE	Périmètre interdit
AL0298	DU MOLLARD	Périmètre interdit	AM0038	LA RIPPE	Périmètre interdit
AL0299	LA RIPPE	Périmètre interdit	AM0039	LA RIPPE	Périmètre interdit
AL0300	LA RIPPE	Périmètre interdit	AM0040	LA RIPPE	Périmètre interdit
AL0302	DE LA CONCHE	Périmètre interdit	AM0041	LA RIPPE	Périmètre interdit
AL0303	DE LA CONCHE	Périmètre interdit	AM0042	LA RIPPE	Périmètre interdit
AL0304	DES GITES	Périmètre interdit	AM0043	LA RIPPE	Périmètre interdit
AL0305	DES GITES	Périmètre interdit	AM0044	LA RIPPE	Périmètre interdit
AL0307	DE LA CHARRIERE	Périmètre interdit	AM0045	LA RIPPE	Périmètre interdit
AL0308	DE LA CHARRIERE	Périmètre interdit	AM0046	LA RIPPE	Périmètre interdit
AL0309	DE L ANCIEN TRAM	Périmètre interdit	AM0047	LA RIPPE	Périmètre interdit
AL0310	DE L ANCIEN TRAM	Périmètre interdit	AM0049	PRE MORION	Périmètre interdit
AL0311	GRANDE RUE	Périmètre interdit	AM0050	PRE MORION	Périmètre interdit
AL0312	GRANDE RUE	Périmètre interdit	AM0053	LA RIPPE	Périmètre interdit
AL0313	DE L ANCIEN TRAM	Périmètre interdit	AM0054	PRE MORION	Périmètre interdit
AL0314	DE L ANCIEN TRAM	Périmètre interdit	AM0055	PRE MORION	Périmètre interdit
AL0316	GRANGE VIEILLE	Périmètre interdit	AM0056	PRE MORION	Périmètre interdit
AL0317	GRANGE VIEILLE	Périmètre interdit	AM0057	PRE MORION	Périmètre interdit
AL0318	GRANDE RUE	Périmètre interdit	AM0058	PRE MORION	Périmètre interdit
AL0319	GRANDE RUE	Périmètre interdit	AM0059	PRE MORION	Périmètre interdit
AL0320	GRANDE RUE	Périmètre interdit	AM0060	PRE MORION	Périmètre interdit
AL0324	GRANDE RUE	Périmètre interdit	AM0061	PRE MORION	Périmètre interdit
AL0325	GRANDE RUE	Périmètre interdit	AM0062	PRE MORION	Périmètre interdit
AL0326	DE L ANCIEN TRAM	Périmètre interdit	AM0063	PRE MORION	Périmètre interdit
AL0327	DE L ANCIEN TRAM	Périmètre interdit	AM0064	PRE MORION	Périmètre interdit
AL0328	DE L ANCIEN TRAM	Périmètre interdit	AM0065	PRE MORION	Périmètre interdit
AM0001	LA RIPPE	Périmètre interdit	AM0066	PRE MORION	Périmètre interdit
AM0002	LA RIPPE	Périmètre interdit	AM0067	PRE MORION	Périmètre interdit
AM0003	LA RIPPE	Périmètre interdit	AM0068	PRE MORION	Périmètre interdit













AP0055	A RECHARDIERE	Périmètre réglementé	AP0121	LA FRETTE	Périmètre interdit
AP0056	A RECHARDIERE	Périmètre réglementé	AP0122	LA FRETTE	Périmètre réglementé
AP0057	A RECHARDIERE	Périmètre réglementé	AP0123	GRANDE RUE DE LA FRETTE	Périmètre interdit
AP0058	A RECHARDIERE	Périmètre réglementé	AP0124	GRANDE RUE DE LA FRETTE	Périmètre interdit
AP0126	GRANDE RUE DE LA FRETTE	Périmètre interdit	AR0016	DU PONTIN	Périmètre interdit
AP0127	GRANDE RUE DE LA FRETTE	Périmètre interdit	AR0017	DE LA NOUE	Périmètre interdit
AP0128	GRANDE RUE DE LA FRETTE	Périmètre interdit	AR0018	DE LA NOUE	Périmètre interdit
AP0129	GRANDE RUE DE LA FRETTE	Périmètre interdit	AR0019	DE LA NOUE	Périmètre interdit
AP0130	GRANDE RUE DE LA FRETTE	Périmètre interdit	AR0020	LA FRETTE	Périmètre interdit
AP0131	GRANDE RUE DE LA FRETTE	Périmètre interdit	AR0021	DE LA NOUE	Périmètre interdit
AP0132	LA FRETTE	Périmètre interdit	AR0022	PRE MORTIER	Périmètre interdit
AP0133	GRANDE RUE DE LA FRETTE	Périmètre interdit	AR0023	PRE MORTIER	Périmètre interdit
AP0134	GRANDE RUE DE LA FRETTE	Périmètre interdit	AR0024	PRE MORTIER	Périmètre interdit
AP0135	GRANDE RUE DE LA FRETTE	Périmètre interdit	AR0025	PRE MORTIER	Périmètre interdit
AP0137	LA FRETTE	Périmètre interdit	AR0026	PRE MORTIER	Périmètre interdit
AP0138	DE LA FRETTE	Périmètre interdit	AR0027	PRE MORTIER	Périmètre libre
AP0139	LA FRETTE	Périmètre interdit	AR0028	PRE MORTIER	Périmètre libre
AP0140	GRANDE RUE DE LA FRETTE	Périmètre interdit	AR0029	PRE MORTIER	Périmètre libre
AP0141	GRANDE RUE DE LA FRETTE	Périmètre interdit	AR0030	PRE MORTIER	Périmètre libre
AP0142	GRANDE RUE DE LA FRETTE	Périmètre interdit	AR0031	PRE MORTIER	Périmètre interdit
AP0143	GRANDE RUE DE LA FRETTE	Périmètre interdit	AR0032	PRE MORTIER	Périmètre interdit
AP0144	GRANDE RUE DE LA FRETTE	Périmètre interdit	AR0033	PRE MORTIER	Périmètre interdit
AP0145	GRANDE RUE DE LA FRETTE	Périmètre interdit	AR0034	AUX NOYES	Périmètre interdit
AP0146	GRANDE RUE DE LA FRETTE	Périmètre interdit	AR0035	AUX NOYES	Périmètre interdit
AP0147	GRANDE RUE DE LA FRETTE	Périmètre interdit	AR0036	AUX NOYES	Périmètre libre
AP0148	GRANDE RUE DE LA FRETTE	Périmètre interdit	AR0037	AUX NOYES	Périmètre interdit
AP0149	GRANDE RUE DE LA FRETTE	Périmètre interdit	AR0038	AUX NOYES	Périmètre interdit
AP0150	GRANDE RUE DE LA FRETTE	Périmètre interdit	AR0039	AUX NOYES	Périmètre interdit
AP0151	MIRE	Périmètre interdit	AR0040	AUX NOYES	Périmètre interdit
AP0152	MIRE	Périmètre interdit	AR0041	AUX NOYES	Périmètre interdit
AP0153	MIRE	Périmètre interdit	AR0042	AUX NOYES	Périmètre interdit
AP0154	DOMBETTE ET GRANDE VIGNE	Périmètre interdit	AR0043	AUX NOYES	Périmètre interdit
AP0155	DOMBETTE ET GRANDE VIGNE	Périmètre interdit	AR0044	AUX NOYES	Périmètre interdit
AP0156	DOMBETTE ET GRANDE VIGNE	Périmètre interdit	AR0045	AUX NOYES	Périmètre interdit
AP0157	DOMBETTE ET GRANDE VIGNE	Périmètre interdit	AR0046	AUX NOYES	Périmètre interdit
AP0158	DU BARON DES ADRETS	Périmètre réglementé	AR0047	AUX NOYES	Périmètre interdit
AP0159	DU BARON DES ADRETS	Périmètre réglementé	AR0048	AUX NOYES	Périmètre interdit
AP0160	DOMBETTE ET GRANDE VIGNE	Périmètre interdit	AR0049	AUX NOYES	Périmètre interdit
AP0161	DOMBETTE ET GRANDE VIGNE	Périmètre interdit	AR0050	AUX NOYES	Périmètre interdit
AP0162	DOMBETTE ET GRANDE VIGNE	Périmètre interdit	AR0051	AUX NOYES	Périmètre interdit
AP0163	DOMBETTE ET GRANDE VIGNE	Périmètre interdit	AR0052	AUX NOYES	Périmètre interdit
AP0166	DOMBETTE ET GRANDE VIGNE	Périmètre interdit	AR0053	AUX NOYES	Périmètre interdit
AP0168	MIRE ET GRANDE TERRE	Périmètre réglementé	AR0054	AUX NOYES	Périmètre interdit
AP0169	MIRE ET GRANDE TERRE	Périmètre interdit	AR0055	AUX NOYES	Périmètre interdit
AP0170	MIRE ET GRANDE TERRE	Périmètre réglementé	AR0056	AUX NOYES	Périmètre interdit
AP0172	MIRE	Périmètre interdit	AR0057	AUX NOYES	Périmètre libre
AP0173	MIRE ET GRANDE TERRE	Périmètre interdit	AR0058	LES MARAIS	Périmètre libre
AP0174	GRANDE RUE DE LA FRETTE	Périmètre interdit	AR0059	LES MARAIS	Périmètre libre
AP0175	GRANDE RUE DE LA FRETTE	Périmètre interdit	AR0060	LES MARAIS	Périmètre libre
AP0180	DOMBETTE ET GRANDE VIGNE	Périmètre interdit	AR0061	LES MARAIS	Périmètre libre
AP0181	DOMBETTE ET GRANDE VIGNE	Périmètre interdit	AR0062	LES MARAIS	Périmètre libre
AP0182	DOMBETTE ET GRANDE VIGNE	Périmètre interdit	AR0063	LES MARAIS	Périmètre libre
AR0002	LA FRETTE	Périmètre interdit	AR0064	LES MARAIS	Périmètre libre
AR0003	LA FRETTE	Périmètre interdit	AR0065	LES MARAIS	Périmètre libre

AR0004	LA FRETTE	Périmètre interdit	AR0066	LES MARAIS	Périmètre libre
AR0005	DE LA NOUE	Périmètre interdit	AR0067	LES MARAIS	Périmètre libre
AR0006	DE LA NOUE	Périmètre interdit	AR0068	LES MARAIS	Périmètre libre
AR0007	DE LA NOUE	Périmètre interdit	AR0069	LES MARAIS	Périmètre libre
AR0008	DE LA NOUE	Périmètre interdit	AR0070	LES MARAIS	Périmètre libre
AR0009	DE LA NOUE	Périmètre interdit	AR0071	LES MARAIS	Périmètre libre
AR0010	DU PONTIN	Périmètre interdit	AR0072	LES MARAIS	Périmètre libre
AR0011	DU PONTIN	Périmètre interdit	AR0073	LES MARAIS	Périmètre libre
AR0012	DU PONTIN	Périmètre interdit	AR0074	LES MARAIS	Périmètre libre
AR0013	LA FRETTE	Périmètre interdit	AR0075	LES MARAIS	Périmètre libre
AR0014	LA FRETTE	Périmètre interdit	AR0076	LES MARAIS	Périmètre libre
AR0015	LA FRETTE	Périmètre interdit	AR0077	LES MARAIS	Périmètre libre
AR0078	LES MARAIS	Périmètre libre	AS0008	LA FRETTE D EN HAUT	Périmètre réglementé
AR0079	LES MARAIS	Périmètre interdit	AS0009	LA FRETTE D EN HAUT	Périmètre réglementé
AR0080	LES MARAIS	Périmètre interdit	AS0010	DU BARON DES ADRETS	Périmètre réglementé
AR0081	LES MARAIS	Périmètre interdit	AS0011	DU BARON DES ADRETS	Périmètre réglementé
AR0082	LES MARAIS	Périmètre interdit	AS0012	DU BARON DES ADRETS	Périmètre réglementé
AR0083	LES MARAIS	Périmètre interdit	AS0013	DU BARON DES ADRETS	Périmètre réglementé
AR0084	LES MARAIS	Périmètre interdit	AS0014	LA FRETTE D EN HAUT	Périmètre réglementé
AR0085	LES MARAIS	Périmètre interdit	AS0015	DU BARON DES ADRETS	Périmètre réglementé
AR0086	LES MARAIS	Périmètre interdit	AS0016	DU BARON DES ADRETS	Périmètre réglementé
AR0087	LES MARAIS	Périmètre interdit	AS0017	DU BARON DES ADRETS	Périmètre réglementé
AR0088	LES MARAIS	Périmètre interdit	AS0018	LE PAVEY	Périmètre libre
AR0089	LES MARAIS	Périmètre interdit	AS0019	LE PAVEY	Périmètre libre
AR0090	LES MARAIS	Périmètre interdit	AS0020	LE PAVEY	Périmètre libre
AR0091	LES MARAIS	Périmètre libre	AS0021	LE PAVEY	Périmètre libre
AR0092	LES MARAIS	Périmètre interdit	AS0022	LE PAVEY	Périmètre libre
AR0093	LES MARAIS	Périmètre interdit	AS0023	LE PAVEY	Périmètre libre
AR0094	LES MARAIS	Périmètre libre	AS0024	LE PAVEY	Périmètre libre
AR0095	LES MARAIS	Périmètre interdit	AS0025	LE PAVEY	Périmètre libre
AR0096	LES MARAIS	Périmètre interdit	AS0026	LE PAVEY	Périmètre libre
AR0097	LES MARAIS	Périmètre interdit	AS0027	LE PAVEY	Périmètre réglementé
AR0098	LES MARAIS	Périmètre interdit	AS0028	LE PAVEY	Périmètre libre
AR0099	LES MARAIS	Périmètre interdit	AS0029	LE PAVEY	Périmètre libre
AR0100	LES MARAIS	Périmètre interdit	AS0030	LE PAVEY	Périmètre libre
AR0101	LES MARAIS	Périmètre interdit	AS0031	LE PAVEY	Périmètre libre
AR0102	LES MARAIS	Périmètre libre	AS0032	LE PAVEY	Périmètre réglementé
AR0103	LES MARAIS	Périmètre libre	AS0033	LE PAVEY	Périmètre réglementé
AR0104	LES MARAIS	Périmètre libre	AS0034	LE PAVEY	Périmètre réglementé
AR0105	LES MARAIS	Périmètre libre	AS0035	LE PAVEY	Périmètre réglementé
AR0106	LES MARAIS	Périmètre libre	AS0036	LE PAVEY	Périmètre réglementé
AR0107	LES MARAIS	Périmètre libre	AS0037	LE PAVEY	Périmètre réglementé
AR0108	LES MARAIS	Périmètre libre	AS0038	LE PAVEY	Périmètre réglementé
AR0109	LES MARAIS	Périmètre libre	AS0039	LE PAVEY	Périmètre réglementé
AR0110	LES MARAIS	Périmètre libre	AS0041	LE PAVEY	Périmètre réglementé
AR0111	LES MARAIS	Périmètre libre	AS0042	LE PAVEY	Périmètre réglementé
AR0112	LES MARAIS	Périmètre libre	AS0043	LE PAVEY	Périmètre libre
AR0113	LES MARAIS	Périmètre libre	AS0044	LE PAVEY	Périmètre libre
AR0114	LES MARAIS	Périmètre libre	AS0045	LE PAVEY	Périmètre libre
AR0115	LES MARAIS	Périmètre libre	AS0046	LE PAVEY	Périmètre libre
AR0116	LES MARAIS	Périmètre libre	AS0047	LE PAVEY	Périmètre libre
AR0117	LES MARAIS	Périmètre libre	AS0050	DE LA FRETTE	Périmètre interdit
AR0118	LES MARAIS	Périmètre libre	AS0051	LE PAVEY	Périmètre réglementé
AR0119	LES MARAIS	Périmètre libre	AS0055	LE PAVEY	Périmètre interdit
AR0120	LES MARAIS	Périmètre libre	AS0056	LE PAVEY	Périmètre interdit

AR0121	LES MARAIS	Périmètre libre	AS0057	LE PAVEY	Périmètre interdit
AR0122	LES MARAIS	Périmètre libre	AS0061	LE PAVEY	Périmètre interdit
AR0123	LES MARAIS	Périmètre libre	AS0062	LE PAVEY	Périmètre interdit
AR0124	LES MARAIS	Périmètre libre	AS0063	GRANDE RUE DE LA FRETTE	Périmètre interdit
AR0125	LES MARAIS	Périmètre libre	AS0064	GRANDE RUE DE LA FRETTE	Périmètre interdit
AR0126	LES MARAIS	Périmètre libre	AS0065	LE PAVEY	Périmètre interdit
AR0127	LES MARAIS	Périmètre libre	AS0066	LE PAVEY	Périmètre interdit
AR0128	LES MARAIS	Périmètre libre	AS0067	LE PAVEY	Périmètre interdit
AR0129	LES MARAIS	Périmètre libre	AS0077	PRE DE LA GRANGE	Périmètre interdit
AR0130	LES MARAIS	Périmètre interdit	AS0078	PRE DE LA GRANGE	Périmètre interdit
AR0131	DU PONTIN	Périmètre interdit	AS0079	DU PONTIN	Périmètre interdit
AR0132	DU PONTIN	Périmètre interdit	AS0083	DU PONTIN	Périmètre interdit
AS0001	AUX COMBES	Périmètre réglementé	AS0084	DU PONTIN	Périmètre interdit
AS0002	AUX COMBES	Périmètre réglementé	AS0085	DU PONTIN	Périmètre interdit
AS0003	LA FRETTE D EN HAUT	Périmètre réglementé	AS0086	DU PONTIN	Périmètre interdit
AS0004	LA FRETTE D EN HAUT	Périmètre réglementé	AS0087	DU PONTIN	Périmètre interdit
AS0005	DU BARON DES ADRETS	Périmètre réglementé	AS0088	PRE DE LA GRANGE	Périmètre interdit
AS0006	DU BARON DES ADRETS	Périmètre réglementé	AS0089	PRE DE LA GRANGE	Périmètre interdit
AS0007	DU BARON DES ADRETS	Périmètre réglementé	AS0090	PRE DE LA GRANGE	Périmètre interdit
AS0091	PRE DE LA GRANGE	Périmètre interdit	B0012	A FOUERETAR	Périmètre libre
AS0092	PRE DE LA GRANGE	Périmètre interdit	B0013	A FOUERETAR	Périmètre libre
AS0093	PRE DE LA GRANGE	Périmètre interdit	B0014	A FOUERETAR	Périmètre libre
AS0094	PRE DE LA GRANGE	Périmètre interdit	B0015	A FOUERETAR	Périmètre libre
AS0095	PRE DE LA GRANGE	Périmètre interdit	B0016	A FOUERETAR	Périmètre libre
AS0096	PRE DE LA GRANGE	Périmètre interdit	B0017	A FOUERETAR	Périmètre libre
AS0097	PRE DE LA GRANGE	Périmètre interdit	B0018	LA FAVIERE	Périmètre libre
AS0098	AUX COMBES	Périmètre réglementé	B0019	LA FAVIERE	Périmètre libre
AS0099	AUX COMBES	Périmètre réglementé	B0020	LA FAVIERE	Périmètre libre
AS0100	AUX COMBES	Périmètre réglementé	B0021	LA FAVIERE	Périmètre libre
AS0101	LA FRETTE D EN HAUT	Périmètre réglementé	B0022	LA FAVIERE	Périmètre libre
AS0102	LA FRETTE D EN HAUT	Périmètre réglementé	B0023	LA FAVIERE	Périmètre libre
AS0103	DU BARON DES ADRETS	Périmètre réglementé	B0024	LA FAVIERE	Périmètre libre
AS0104	LA ROSERAIE	Périmètre interdit	B0025	LA FAVIERE	Périmètre libre
AS0105	LE PAVEY	Périmètre interdit	B0026	LA FAVIERE	Périmètre libre
AS0106	LA FRETTE	Périmètre interdit	B0027	LA FAVIERE	Périmètre libre
AS0107	LE PAVEY	Périmètre interdit	B0028	LA FAVIERE	Périmètre libre
AS0108	LA ROSERAIE	Périmètre interdit	B0029	LA FAVIERE	Périmètre libre
AS0109	LA ROSERAIE	Périmètre interdit	B0030	LA FAVIERE	Périmètre libre
AS0110	LE PAVEY	Périmètre interdit	B0031	LA FAVIERE	Périmètre libre
AS0111	LE PAVEY	Périmètre interdit	B0032	LA FAVIERE	Périmètre libre
AS0112	LE PAVEY	Périmètre interdit	B0033	LA FAVIERE	Périmètre libre
AS0113	LE PAVEY	Périmètre interdit	B0034	LA FAVIERE	Périmètre libre
AS0114	LE PAVEY	Périmètre interdit	B0035	LA FAVIERE	Périmètre libre
AS0115	LE PAVEY	Périmètre interdit	B0036	LA FAVIERE	Périmètre libre
AS0118	LE PAVEY	Périmètre interdit	B0037	LA FAVIERE	Périmètre libre
AS0119	LA GORGE	Périmètre interdit	B0038	LA FAVIERE	Périmètre libre
AS0120	LA FRETTE	Périmètre interdit	B0039	LA FAVIERE	Périmètre libre
AS0121	LE PAVEY	Périmètre interdit	B0040	LA FAVIERE	Périmètre libre
AS0122	LE PAVEY	Périmètre interdit	B0041	LA FAVIERE	Périmètre libre
AS0123	LE PAVEY	Périmètre interdit	B0042	LA FAVIERE	Périmètre libre
AS0124	LE PAVEY	Périmètre interdit	B0043	LA FAVIERE	Périmètre libre
AS0125	LE PAVEY	Périmètre interdit	B0044	LA FAVIERE	Périmètre libre
AS0126	LE PAVEY	Périmètre interdit	B0045	LA FAVIERE	Périmètre libre
AS0127	LE PAVEY	Périmètre interdit	B0046	LA FAVIERE	Périmètre libre

AS0128	LE PAVEY	Périmètre interdit	B0047	LA FAVIERE	Périmètre libre
AS0130	LE PAVEY	Périmètre réglementé	B0048	LA FAVIERE	Périmètre libre
AS0131	DU PONTIN	Périmètre interdit	B0049	LA FAVIERE	Périmètre libre
AS0132	DU PONTIN	Périmètre interdit	B0050	LA FAVIERE	Périmètre libre
AS0133	DU PONTIN	Périmètre interdit	B0051	LA FAVIERE	Périmètre libre
AS0134	DU PONTIN	Périmètre interdit	B0052	LA FAVIERE	Périmètre libre
AS0135	DU PONTIN	Périmètre interdit	B0053	LA FAVIERE	Périmètre libre
AS0136	LA FRETTE	Périmètre interdit	B0054	LA FAVIERE	Périmètre libre
AS0142	LE PAVEY	Périmètre interdit	B0055	LA FAVIERE	Périmètre libre
AS0144	DU PONTIN	Périmètre interdit	B0056	LA FAVIERE	Périmètre libre
AS0151	LE PAVEY	Périmètre réglementé	B0057	LA FAVIERE	Périmètre libre
AS0152	LE PAVEY	Périmètre réglementé	B0058	LA FAVIERE	Périmètre libre
AS0153	LE PAVEY	Périmètre réglementé	B0059	LA FAVIERE	Périmètre libre
AS0154	LE PAVEY	Périmètre réglementé	B0060	LA FAVIERE	Périmètre libre
AS0158	DU PONTIN	Périmètre interdit	B0061	ROCHER DU ROUX	Périmètre libre
AS0162	DE LA FRETTE	Périmètre interdit	B0062	ROCHER DU ROUX	Périmètre libre
B0001	A FOUERETAR	Périmètre libre	B0063	ROCHER DU ROUX	Périmètre libre
B0002	A FOUERETAR	Périmètre libre	B0064	ROCHER DU ROUX	Périmètre libre
B0003	A FOUERETAR	Périmètre libre	B0065	ROCHER PEYRON	Périmètre libre
B0004	A FOUERETAR	Périmètre libre	B0066	ROCHER PEYRON	Périmètre libre
B0005	A FOUERETAR	Périmètre libre	B0067	ROCHER PEYRON	Périmètre libre
B0006	A FOUERETAR	Périmètre libre	B0068	ROCHER PEYRON	Périmètre libre
B0007	A FOUERETAR	Périmètre libre	B0069	ROCHER PEYRON	Périmètre libre
B0008	A FOUERETAR	Périmètre libre	B0070	ROCHER PEYRON	Périmètre libre
B0009	A FOUERETAR	Périmètre libre	B0071	ROCHER PEYRON	Périmètre libre
B0010	A FOUERETAR	Périmètre libre	B0072	ROCHER PEYRON	Périmètre libre
B0011	A FOUERETAR	Périmètre libre	B0073	ROCHER PEYRON	Périmètre libre
B0074	ROCHER PEYRON	Périmètre libre	B0141	A BEAUMONT	Périmètre libre
B0075	ROCHER PEYRON	Périmètre libre	B0142	A BEAUMONT	Périmètre libre
B0076	ROCHER PEYRON	Périmètre libre	B0143	A BEAUMONT	Périmètre libre
B0077	LA FETOLAR	Périmètre libre	B0144	A BEAUMONT	Périmètre libre
B0078	LA FETOLAR	Périmètre libre	B0145	A BEAUMONT	Périmètre libre
B0079	LA FETOLAR	Périmètre libre	B0146	A BEAUMONT	Périmètre libre
B0080	LA FETOLAR	Périmètre libre	B0147	A BEAUMONT	Périmètre libre
B0081	LA FETOLAR	Périmètre libre	B0148	A BEAUMONT	Périmètre libre
B0082	LA FETOLAR	Périmètre libre	B0149	A BEAUMONT	Périmètre libre
B0083	LA FETOLAR	Périmètre libre	B0150	A BEAUMONT	Périmètre libre
B0084	TATOLIERE	Périmètre libre	B0151	A BEAUMONT	Périmètre libre
B0085	TATOLIERE	Périmètre libre	B0152	A BEAUMONT	Périmètre libre
B0086	TATOLIERE	Périmètre libre	B0153	A BEAUMONT	Périmètre libre
B0087	PENTE DE LA CORBIERE	Périmètre libre	B0154	A BEAUMONT	Périmètre libre
B0088	PENTE DE LA CORBIERE	Périmètre libre	B0155	A BEAUMONT	Périmètre libre
B0089	PENTE DE LA CORBIERE	Périmètre libre	B0156	A BEAUMONT	Périmètre libre
B0090	PENTE DE LA CORBIERE	Périmètre libre	B0157	A BEAUMONT	Périmètre libre
B0091	PENTE DE LA CORBIERE	Périmètre libre	B0158	A BEAUMONT	Périmètre libre
B0092	PENTE DE LA CORBIERE	Périmètre libre	B0159	A BEAUMONT	Périmètre libre
B0093	PENTE DE LA CORBIERE	Périmètre libre	B0160	A BEAUMONT	Périmètre libre
B0094	PENTE DE LA CORBIERE	Périmètre libre	B0161	A BEAUMONT	Périmètre libre
B0095	PENTE DE LA CORBIERE	Périmètre libre	B0162	A BEAUMONT	Périmètre libre
B0096	PENTE DE LA CORBIERE	Périmètre libre	B0163	A BEAUMONT	Périmètre libre
B0097	PENTE DE LA CORBIERE	Périmètre libre	B0164	A BEAUMONT	Périmètre libre
B0098	PENTE DE LA CORBIERE	Périmètre libre	B0165	A BEAUMONT	Périmètre libre
B0099	PENTE DE LA CORBIERE	Périmètre libre	B0166	A BEAUMONT	Périmètre libre
B0100	PENTE DE LA CORBIERE	Périmètre libre	B0167	A BEAUMONT	Périmètre libre
B0101	PENTE DE LA CORBIERE	Périmètre libre	B0168	A BEAUMONT	Périmètre libre





B0224	A BEAUMONT	Périmètre libre	B0337	COTE DURAND	Périmètre réglementé
B0225	A BEAUMONT	Périmètre libre	B0338	COTE DURAND	Périmètre réglementé
B0226	A BEAUMONT	Périmètre libre	B0339	COTE DURAND	Périmètre réglementé
B0227	A BEAUMONT	Périmètre libre	B0340	COTE DURAND	Périmètre réglementé
B0228	A BEAUMONT	Périmètre libre	B0341	COTE DURAND	Périmètre réglementé
B0229	A BEAUMONT	Périmètre libre	B0342	COTE DURAND	Périmètre libre
B0230	A BEAUMONT	Périmètre libre	B0343	COTE DURAND	Périmètre réglementé
B0231	A BEAUMONT	Périmètre libre	B0344	COTE DURAND	Périmètre réglementé
B0232	A BEAUMONT	Périmètre libre	B0345	COTE DURAND	Périmètre réglementé
B0233	A BEAUMONT	Périmètre libre	B0346	COTE DURAND	Périmètre réglementé
B0234	A BEAUMONT	Périmètre libre	B0347	COTE DURAND	Périmètre réglementé
B0235	A BEAUMONT	Périmètre libre	B0348	COTE DURAND	Périmètre réglementé
B0236	A BEAUMONT	Périmètre libre	B0349	LA LIVRE	Périmètre libre
B0237	A BEAUMONT	Périmètre libre	B0350	LA LIVRE	Périmètre libre
B0238	LA LONGE	Périmètre libre	B0351	LA LIVRE	Périmètre libre
B0239	LA LONGE	Périmètre libre	B0352	LA LIVRE	Périmètre libre
B0240	LA LONGE	Périmètre libre	B0353	LA LIVRE	Périmètre libre
B0241	LA LONGE	Périmètre libre	B0354	LA LIVRE	Périmètre libre
B0242	LA LONGE	Périmètre libre	B0355	LA LIVRE	Périmètre libre
B0243	LA LONGE	Périmètre libre	B0356	LA LIVRE	Périmètre libre
B0244	LA LONGE	Périmètre libre	B0357	LA LIVRE	Périmètre libre
B0245	LA LONGE	Périmètre libre	B0358	LA LIVRE	Périmètre libre
B0246	LA LONGE	Périmètre libre	B0359	LA LIVRE	Périmètre réglementé
B0247	LA LONGE	Périmètre libre	B0360	LA LIVRE	Périmètre libre
B0248	LA LONGE	Périmètre libre	B0361	LA LIVRE	Périmètre réglementé
B0249	LA LONGE	Périmètre libre	B0362	LA LIVRE	Périmètre libre
B0250	LA LONGE	Périmètre libre	B0363	LA LIVRE	Périmètre réglementé
B0251	LA LONGE	Périmètre libre	B0393	LA LIVRE	Périmètre libre
B0252	LA LONGE	Périmètre libre	B0394	LA LIVRE	Périmètre libre
B0253	LA LONGE	Périmètre libre	B0395	LA LIVRE	Périmètre libre
B0254	LA LONGE	Périmètre libre	B0396	LA LIVRE	Périmètre libre
B0255	LA LONGE	Périmètre libre	B0397	LA LIVRE	Périmètre libre
B0256	LA LONGE	Périmètre libre	B0398	LA LIVRE	Périmètre libre
B0257	LA LONGE	Périmètre libre	B0399	LA LIVRE	Périmètre libre
B0258	LA LONGE	Périmètre libre	B0400	LA LIVRE	Périmètre libre
B0259	LA LONGE	Périmètre libre	B0401	LA LIVRE	Périmètre libre
B0260	LA LONGE	Périmètre libre	B0402	LA LIVRE	Périmètre libre
B0261	LA LONGE	Périmètre libre	B0403	DOUILLETTE ET BRESSON	Périmètre libre
B0262	LA LONGE	Périmètre libre	B0404	DOUILLETTE ET BRESSON	Périmètre libre
B0263	LA LONGE	Périmètre libre	B0405	DOUILLETTE ET BRESSON	Périmètre libre
B0264	LA LONGE	Périmètre libre	B0406	DOUILLETTE ET BRESSON	Périmètre libre
B0407	DOUILLETTE ET BRESSON	Périmètre libre	C0087	LA PRA	Périmètre interdit
B0408	DOUILLETTE ET BRESSON	Périmètre réglementé	C0090	LA PRA	Périmètre interdit
B0409	DOUILLETTE ET BRESSON	Périmètre libre	C0091	LA PRA	Périmètre interdit
B0410	DOUILLETTE ET BRESSON	Périmètre libre	C0092	LA PRA	Périmètre interdit
B0411	DOUILLETTE ET BRESSON	Périmètre libre	C0093	LA PRA	Périmètre interdit
B0413	DOUILLETTE ET BRESSON	Périmètre réglementé	C0094	LA PRA	Périmètre interdit
B0414	DOUILLETTE ET BRESSON	Périmètre réglementé	C0095	LA PRA	Périmètre interdit
B0420	DOUILLETTE ET BRESSON	Périmètre libre	C0096	LA PRA	Périmètre interdit
B0421	DOUILLETTE ET BRESSON	Périmètre libre	C0097	LA PRA	Périmètre interdit
B0422	DOUILLETTE ET BRESSON	Périmètre libre	C0100	LA PRA	Périmètre interdit
B0423	DOUILLETTE ET BRESSON	Périmètre libre	C0101	LA PRA	Périmètre interdit
B0424	DOUILLETTE ET BRESSON	Périmètre libre	C0102	LA PRA	Périmètre interdit
B0425	DOUILLETTE ET BRESSON	Périmètre libre	C0103	LA PRA	Périmètre interdit
B0426	DOUILLETTE ET BRESSON	Périmètre libre	C0104	LA PRA	Périmètre interdit



C0177	LA PRA	Périmètre interdit	C0239	LA PRA	Périmètre libre
C0178	LA PRA	Périmètre interdit	C0240	LA PRA	Périmètre libre
C0179	LA PRA	Périmètre interdit	C0241	LA PRA	Périmètre libre
C0180	LA PRA	Périmètre interdit	C0242	LA PRA	Périmètre libre
C0181	LA PRA	Périmètre interdit	C0243	LA PRA	Périmètre libre
C0182	LA PRA	Périmètre interdit	C0244	LA PRA	Périmètre libre
C0183	LA PRA	Périmètre interdit	C0245	LA PRA	Périmètre libre
C0184	LA PRA	Périmètre interdit	C0246	LA PRA	Périmètre libre
C0185	LA PRA	Périmètre interdit	C0247	LA PRA	Périmètre libre
C0186	LA PRA	Périmètre interdit	C0248	LA PRA	Périmètre libre
C0187	LA PRA	Périmètre interdit	C0249	LA PRA	Périmètre libre
C0188	LA PRA	Périmètre interdit	C0250	LA PRA	Périmètre libre
C0189	LA PRA	Périmètre interdit	C0251	LA PRA	Périmètre libre
C0190	LA PRA	Périmètre interdit	C0252	LA PRA	Périmètre libre
C0191	LA PRA	Périmètre interdit	C0253	LA PRA	Périmètre libre
C0192	LA PRA	Périmètre interdit	C0254	LA PRA	Périmètre libre
C0193	LA PRA	Périmètre interdit	C0255	LA PRA	Périmètre libre
C0194	LA PRA	Périmètre interdit	C0256	LA PRA	Périmètre libre
C0195	LA PRA	Périmètre interdit	C0257	LA PRA	Périmètre libre
C0196	LA PRA	Périmètre interdit	C0258	LA PRA	Périmètre libre
C0197	LA PRA	Périmètre interdit	C0259	LA PRA	Périmètre libre
C0198	LA PRA	Périmètre interdit	C0260	LA PRA	Périmètre libre
C0199	LA PRA	Périmètre libre	C0261	LA PRA	Périmètre libre
C0200	LA PRA	Périmètre libre	C0262	LA PRA	Périmètre libre
C0201	LA PRA	Périmètre libre	C0263	LA PRA	Périmètre libre
C0202	LA PRA	Périmètre libre	C0264	LA PRA	Périmètre libre
C0203	LA PRA	Périmètre libre	C0265	LA PRA	Périmètre interdit
C0204	LA PRA	Périmètre libre	C0266	LA PRA	Périmètre libre
C0205	LA PRA	Périmètre libre	C0267	LA PRA	Périmètre libre
C0206	LA PRA	Périmètre libre	C0268	LA PRA	Périmètre interdit
C0207	LA PRA	Périmètre libre	C0269	LA PRA	Périmètre interdit
C0208	LA PRA	Périmètre libre	C0270	LA PRA	Périmètre libre
C0209	LA PRA	Périmètre libre	C0271	LA PRA	Périmètre libre
C0210	LA PRA	Périmètre libre	C0272	LA PRA	Périmètre interdit
C0211	LA PRA	Périmètre libre	C0273	LA PRA	Périmètre interdit
C0212	LA PRA	Périmètre libre	C0274	LA PRA	Périmètre interdit
C0213	LA PRA	Périmètre libre	C0275	LA PRA	Périmètre interdit
C0214	LA PRA	Périmètre libre	C0276	LA PRA	Périmètre interdit
C0215	LA PRA	Périmètre libre	C0277	LA PRA	Périmètre interdit
C0216	LA PRA	Périmètre libre	C0278	LA PRA	Périmètre interdit
C0217	LA PRA	Périmètre libre	C0279	LA PRA	Périmètre interdit
C0218	LA PRA	Périmètre libre	C0280	LA PRA	Périmètre interdit
C0219	LA PRA	Périmètre libre	C0281	LA PRA	Périmètre interdit
C0220	LA PRA	Périmètre libre	C0282	LA PRA	Périmètre interdit
C0221	LA PRA	Périmètre libre	C0283	LA PRA	Périmètre interdit
C0222	LA PRA	Périmètre libre	C0284	LA PRA	Périmètre interdit
C0223	LA PRA	Périmètre libre	C0285	LA PRA	Périmètre interdit
C0224	LA PRA	Périmètre interdit	C0286	ILE DE LA PRA	Périmètre interdit
C0225	LA PRA	Périmètre libre	C0287	ILE DE LA PRA	Périmètre interdit
C0226	LA PRA	Périmètre libre	C0288	ILE DE LA PRA	Périmètre interdit
C0227	LA PRA	Périmètre interdit	C0289	ILE DE LA PRA	Périmètre interdit
C0228	LA PRA	Périmètre interdit	C0290	ILE DE LA PRA	Périmètre interdit
C0229	LA PRA	Périmètre libre	C0291	ILE DE LA PRA	Périmètre interdit
C0230	LA PRA	Périmètre libre	C0292	ILE DE LA PRA	Périmètre interdit
C0231	LA PRA	Périmètre interdit	C0293	ILE DE LA PRA	Périmètre interdit







C1043	ILE DE LA PRA	Périmètre libre	D0123	RESSARDET	Périmètre interdit
C1044	ILE DE LA PRA	Périmètre libre	D0124	RESSARDET	Périmètre interdit
C1045	ILE DE LA PRA	Périmètre libre	D0125	RESSARDET	Périmètre interdit
C1060	ILE DE LA PRA	Périmètre libre	D0126	RESSARDET	Périmètre interdit
C1130	LA PRA	Périmètre interdit	D0127	RESSARDET	Périmètre interdit
C1131	LA PRA	Périmètre interdit	D0128	RESSARDET	Périmètre interdit
C1132	LA PRA	Périmètre interdit	D0129	RESSARDET	Périmètre interdit
C1135	LA PRA	Périmètre interdit	D0130	RESSARDET	Périmètre interdit
C1144	AUX CHARMANCHES	Périmètre interdit	D0131	RESSARDET	Périmètre interdit
C1145	AUX CHARMANCHES	Périmètre interdit	D0132	RESSARDET	Périmètre interdit
C1156	AUX CORVEES	Périmètre interdit	D0133	RESSARDET	Périmètre interdit
C1299	ILE DE LA PRA	Périmètre libre	D0134	RESSARDET	Périmètre interdit
C1319	ILE DE LA PRA	Périmètre libre	D0135	RESSARDET	Périmètre interdit
C1320	ILE DE LA PRA	Périmètre libre	D0136	RESSARDET	Périmètre interdit
C1321	ILE DE LA PRA	Périmètre libre	D0137	RESSARDET	Périmètre interdit
C1322	ILE DE LA PRA	Périmètre libre	D0138	RESSARDET	Périmètre interdit
C1323	ILE DE LA PRA	Périmètre libre	D0139	RESSARDET	Périmètre interdit
C1324	ILE DE LA PRA	Périmètre libre	D0140	RESSARDET	Périmètre interdit
C1325	ILE DE LA PRA	Périmètre libre	D0141	RESSARDET	Périmètre interdit
C1326	ILE DE LA PRA	Périmètre libre	D0142	RESSARDET	Périmètre interdit
C1327	ILE DE LA PRA	Périmètre libre	D0143	RESSARDET	Périmètre interdit
D0144	RESSARDET	Périmètre interdit	D0281	ILES DU MARNEY	Périmètre interdit
D0145	RESSARDET	Périmètre interdit	D0282	ILES DU MARNEY	Périmètre interdit
D0146	LES GUIMBES	Périmètre interdit	D0283	ILES DU MARNEY	Périmètre libre
D0147	LES GUIMBES	Périmètre interdit	D0284	ILES DU MARNEY	Périmètre libre
D0148	LES GUIMBES	Périmètre interdit	D0285	ILES DU MARNEY	Périmètre interdit
D0149	LES GUIMBES	Périmètre interdit	D0286	ILES DU MARNEY	Périmètre interdit
D0150	LES GUIMBES	Périmètre interdit	D0309	GRAND PRE	Périmètre interdit
D0151	LES GUIMBES	Périmètre interdit	D0311	GRAND PRE	Périmètre interdit
D0152	LES GUIMBES	Périmètre interdit	D0313	GRAND PRE	Périmètre interdit
D0153	LES GUIMBES	Périmètre interdit	D0314	GRAND PRE	Périmètre interdit
D0154	LES GUIMBES	Périmètre interdit	D0315	GRAND PRE	Périmètre interdit
D0155	LES GUIMBES	Périmètre interdit	D0316	GRAND PRE	Périmètre interdit
D0156	LES GUIMBES	Périmètre interdit	D0319	GRAND PRE	Périmètre interdit
D0157	LES GUIMBES	Périmètre interdit	D0320	GRAND PRE	Périmètre interdit
D0158	LES GUIMBES	Périmètre interdit	D0321	GRAND PRE	Périmètre interdit
D0159	LES GUIMBES	Périmètre interdit	D0322	GRAND PRE	Périmètre interdit
D0160	LES GUIMBES	Périmètre interdit	D0324	GRAND PRE	Périmètre interdit
D0161	LES GUIMBES	Périmètre interdit	D0327	GRAND PRE	Périmètre interdit
D0162	LES GUIMBES	Périmètre interdit	D0330	GRAND PRE	Périmètre interdit
D0163	LES GUIMBES	Périmètre interdit	D0335	GRAND PRE	Périmètre interdit
D0164	LES GUIMBES	Périmètre interdit	D0337	GRAND PRE	Périmètre interdit
D0165	LES GUIMBES	Périmètre interdit	D0338	AUX RIVAUX	Périmètre interdit
D0166	LES GUIMBES	Périmètre interdit	D0339	AUX RIVAUX	Périmètre interdit
D0170	LES GUIMBES	Périmètre interdit	D0340	AUX RIVAUX	Périmètre interdit
D0174	LES GUIMBES	Périmètre interdit	D0341	AUX RIVAUX	Périmètre interdit
D0178	LES GUIMBES	Périmètre interdit	D0342	AUX RIVAUX	Périmètre interdit
D0183	LES GUIMBES	Périmètre interdit	D0343	AUX RIVAUX	Périmètre interdit
D0184	LES GUIMBES	Périmètre interdit	D0344	AUX RIVAUX	Périmètre interdit
D0185	LES GUIMBES	Périmètre interdit	D0345	AUX RIVAUX	Périmètre interdit
D0186	LES GUIMBES	Périmètre interdit	D0346	AUX RIVAUX	Périmètre interdit
D0187	LES GUIMBES	Périmètre interdit	D0347	AUX RIVAUX	Périmètre interdit
D0188	LES GUIMBES	Périmètre interdit	D0348	AUX RIVAUX	Périmètre interdit
D0189	LES GUIMBES	Périmètre interdit	D0349	AUX RIVAUX	Périmètre interdit
D0198	ILES DU MARNEY	Périmètre libre	D0350	AUX RIVAUX	Périmètre interdit









D0879	ILE DE LA MAGDELEINE	Périmètre libre	D0942	PRE SIRET	Périmètre libre
D0880	ILE DE LA MAGDELEINE	Périmètre libre	D0943	PRE SIRET	Périmètre libre
D0881	ILE DE LA MAGDELEINE	Périmètre libre	D0944	PRE SIRET	Périmètre libre
D0882	ILE DE LA MAGDELEINE	Périmètre libre	D0945	PRE SIRET	Périmètre libre
D0883	ILE DE LA MAGDELEINE	Périmètre libre	D0946	PRE SIRET	Périmètre libre
D0884	ILE DE LA MAGDELEINE	Périmètre libre	D0947	PRE SIRET	Périmètre libre
D0885	ILE DE LA MAGDELEINE	Périmètre libre	D0950	PRE SIRET	Périmètre libre
D0886	ILE DE LA MAGDELEINE	Périmètre libre	D0951	PRE SIRET	Périmètre libre
D0887	ILE DE LA MAGDELEINE	Périmètre libre	D0952	PRE SIRET	Périmètre libre
D0888	ILE DE LA MAGDELEINE	Périmètre libre	D0953	PRE SIRET	Périmètre libre
D0889	ILE DE LA MAGDELEINE	Périmètre libre	D0954	PRE SIRET	Périmètre libre
D0890	ILE DE LA MAGDELEINE	Périmètre libre	D0955	PRE SIRET	Périmètre libre
D0891	ILE DE LA MAGDELEINE	Périmètre libre	D0956	PRE SIRET	Périmètre libre
D0892	ILE DE LA MAGDELEINE	Périmètre libre	D0957	PRE SIRET	Périmètre libre
D0893	LA CLAYETTE	Périmètre libre	D0958	PRE SIRET	Périmètre libre
D0894	LA CLAYETTE	Périmètre libre	D0959	PRE SIRET	Périmètre libre
D0895	LA CLAYETTE	Périmètre libre	D0960	PRE SIRET	Périmètre libre
D0896	LA CLAYETTE	Périmètre libre	D0961	PRE SIRET	Périmètre libre
D0897	LA CLAYETTE	Périmètre libre	D0962	PRE SIRET	Périmètre libre
D0898	LA CLAYETTE	Périmètre libre	D0963	PRE SIRET	Périmètre libre
D0899	LA CLAYETTE	Périmètre libre	D0969	PRE SIRET	Périmètre libre
D0900	LA CLAYETTE	Périmètre libre	D0979	PRE SIRET	Périmètre libre
D0901	LA CLAYETTE	Périmètre libre	D0980	PRE SIRET	Périmètre libre
D0903	LA CLAYETTE	Périmètre libre	D0981	PRE SIRET	Périmètre libre
D0904	LA CLAYETTE	Périmètre libre	D0982	PRE SIRET	Périmètre libre
D0905	LA CLAYETTE	Périmètre libre	D0983	PRE SIRET	Périmètre libre
D0906	LA CLAYETTE	Périmètre libre	D0984	PRE SIRET	Périmètre libre
D0907	LA CLAYETTE	Périmètre libre	D0985	PRE SIRET	Périmètre libre
D0908	LA CLAYETTE	Périmètre libre	D0986	PRE SIRET	Périmètre libre
D0909	LA CLAYETTE	Périmètre libre	D0987	PRE SIRET	Périmètre libre
D0910	LA CLAYETTE	Périmètre libre	D0988	PRE SIRET	Périmètre libre
D0911	LA CLAYETTE	Périmètre libre	D0989	PRE SIRET	Périmètre libre
D0912	LA CLAYETTE	Périmètre interdit	D0990	PRE SIRET	Périmètre libre
D0913	LA CLAYETTE	Périmètre libre	D0991	PRE SIRET	Périmètre libre
D0914	LA CLAYETTE	Périmètre libre	D0992	PRE SIRET	Périmètre libre
D0915	LA CLAYETTE	Périmètre libre	D0993	PRE SIRET	Périmètre libre
D0916	LA CLAYETTE	Périmètre libre	D0994	PRE SIRET	Périmètre libre
D0917	PRE SIRET	Périmètre libre	D0995	PRE SIRET	Périmètre libre
D0918	PRE SIRET	Périmètre libre	D0996	PRE SIRET	Périmètre libre
D0919	PRE SIRET	Périmètre libre	D0997	PRE SIRET	Périmètre libre
D0920	PRE SIRET	Périmètre libre	D0998	PRE SIRET	Périmètre libre
D0921	PRE SIRET	Périmètre libre	D0999	PRE SIRET	Périmètre libre
D0922	PRE SIRET	Périmètre libre	D1000	PRE SIRET	Périmètre libre
D0923	PRE SIRET	Périmètre libre	D1001	PRE SIRET	Périmètre interdit
D0924	PRE SIRET	Périmètre libre	D1002	PRE SIRET	Périmètre libre
D0925	PRE SIRET	Périmètre libre	D1003	PRE SIRET	Périmètre libre
D0926	PRE SIRET	Périmètre libre	D1004	PRE SIRET	Périmètre libre
D0927	PRE SIRET	Périmètre libre	D1005	PRE SIRET	Périmètre libre
D0928	PRE SIRET	Périmètre libre	D1006	PRE SIRET	Périmètre libre
D1007	PRE SIRET	Périmètre libre	D1069	ARBONNE	Périmètre interdit
D1008	LA GORGE	périmètre réglementé	D1070	ARBONNE	Périmètre interdit
D1009	LA GORGE	périmètre réglementé	D1071	ARBONNE	Périmètre interdit
D1010	LA GORGE	périmètre réglementé	D1072	ARBONNE	Périmètre interdit
D1011	LA GORGE	périmètre réglementé	D1073	ARBONNE	Périmètre interdit
D1012	LA GORGE	Périmètre interdit	D1074	ARBONNE	Périmètre interdit

D1013	LA GORGE	périmètre réglementé	D1075	ARBONNE	Périmètre interdit
D1014	LA GORGE	Périmètre interdit	D1076	ARBONNE	Périmètre interdit
D1015	LA GORGE	Périmètre interdit	D1077	ARBONNE	Périmètre interdit
D1016	LA GORGE	périmètre réglementé	D1078	ARBONNE	périmètre réglementé
D1017	LA GORGE	Périmètre interdit	D1079	ARBONNE	Périmètre interdit
D1018	LA GORGE	périmètre réglementé	D1080	ARBONNE	périmètre réglementé
D1019	LA GORGE	périmètre réglementé	D1081	ARBONNE	périmètre réglementé
D1020	LA GORGE	Périmètre interdit	D1082	ARBONNE	périmètre réglementé
D1021	LA GORGE	Périmètre interdit	D1083	ARBONNE	périmètre réglementé
D1022	LA GORGE	périmètre réglementé	D1084	ARBONNE	Périmètre interdit
D1023	LA GORGE	périmètre réglementé	D1085	ARBONNE	Périmètre interdit
D1024	LA GORGE	Périmètre interdit	D1086	ARBONNE	Périmètre interdit
D1025	LA GORGE	Périmètre interdit	D1088	ARBONNE	Périmètre interdit
D1026	LA GORGE	Périmètre interdit	D1089	ARBONNE	Périmètre interdit
D1027	LA GORGE	Périmètre interdit	D1090	ARBONNE	Périmètre interdit
D1028	LA GORGE	Périmètre interdit	D1091	ARBONNE	Périmètre interdit
D1029	LA GORGE	Périmètre interdit	D1092	ARBONNE	Périmètre interdit
D1030	LA GORGE	Périmètre interdit	D1094	ARBONNE	Périmètre interdit
D1031	LA GORGE	Périmètre interdit	D1095	ARBONNE	Périmètre interdit
D1032	LA GORGE	Périmètre interdit	D1096	ARBONNE	périmètre réglementé
D1033	LA GORGE	Périmètre interdit	D1097	ARBONNE	périmètre réglementé
D1034	LA GORGE	Périmètre interdit	D1098	ARBONNE	périmètre réglementé
D1035	LA GORGE	Périmètre interdit	D1099	ARBONNE	Périmètre interdit
D1036	LA GORGE	Périmètre interdit	D1100	ARBONNE	Périmètre interdit
D1037	LA GORGE	Périmètre interdit	D1101	ARBONNE	Périmètre interdit
D1038	LA GORGE	Périmètre interdit	D1102	ARBONNE	Périmètre interdit
D1039	LA GORGE	Périmètre interdit	D1103	ARBONNE	Périmètre interdit
D1040	LA GORGE	Périmètre interdit	D1104	ARBONNE	Périmètre interdit
D1041	LA GORGE	Périmètre interdit	D1105	ARBONNE	Périmètre interdit
D1042	LA GORGE	périmètre réglementé	D1106	ARBONNE	Périmètre interdit
D1043	LA GORGE	périmètre réglementé	D1107	ARBONNE	Périmètre interdit
D1044	LA GORGE	périmètre réglementé	D1108	ARBONNE	Périmètre interdit
D1045	LA GORGE	Périmètre interdit	D1109	ARBONNE	Périmètre interdit
D1046	LA GORGE	Périmètre interdit	D1110	ARBONNE	Périmètre interdit
D1047	LA GORGE	Périmètre interdit	D1111	ARBONNE	Périmètre interdit
D1048	PRE BRISSE	périmètre réglementé	D1112	ARBONNE	Périmètre interdit
D1049	PRE BRISSE	périmètre réglementé	D1113	ARBONNE	Périmètre interdit
D1050	PRE BRISSE	Périmètre interdit	D1114	ARBONNE	Périmètre interdit
D1051	PRE BRISSE	Périmètre interdit	D1115	ARBONNE	Périmètre interdit
D1052	PRE BRISSE	Périmètre interdit	D1116	ARBONNE	Périmètre interdit
D1053	PRE BRISSE	Périmètre interdit	D1117	ARBONNE	Périmètre interdit
D1054	PRE BRISSE	Périmètre interdit	D1118	ARBONNE	Périmètre interdit
D1055	PRE BRISSE	Périmètre interdit	D1119	ARBONNE	Périmètre interdit
D1056	PRE BRISSE	Périmètre interdit	D1120	ARBONNE	Périmètre interdit
D1057	PRE BRISSE	Périmètre interdit	D1121	ARBONNE	Périmètre interdit
D1058	PRE BRISSE	Périmètre interdit	D1122	ARBONNE	Périmètre interdit
D1059	PRE BRISSE	Périmètre interdit	D1123	ARBONNE	Périmètre interdit
D1060	PRE BRISSE	Périmètre interdit	D1124	ARBONNE	Périmètre interdit
D1061	PRE BRISSE	Périmètre interdit	D1129	AUX NOYES	Périmètre interdit
D1062	PRE BRISSE	Périmètre interdit	D1130	AUX NOYES	Périmètre interdit
D1063	ARBONNE	Périmètre interdit	D1131	AUX NOYES	Périmètre interdit
D1064	ARBONNE	Périmètre interdit	D1132	AUX NOYES	Périmètre interdit
D1065	ARBONNE	Périmètre interdit	D1133	AUX NOYES	Périmètre interdit
D1066	ARBONNE	Périmètre interdit	D1156	A LECULE	Périmètre interdit
D1067	ARBONNE	Périmètre interdit	D1158	A LECULE	Périmètre interdit

D1068	ARBONNE	Périmètre interdit	D1159	A LECULE	Périmètre interdit
D1160	A LECULE	Périmètre interdit	D1366	MORTES DE LA CONCHE	Périmètre interdit
D1161	A LECULE	Périmètre interdit	D1367	MORTES DE LA CONCHE	Périmètre interdit
D1162	A LECULE	Périmètre interdit	D1373	LES GUIMBES	Périmètre interdit
D1163	A LECULE	Périmètre interdit	D1374	LES GUIMBES	Périmètre interdit
D1164	A LECULE	Périmètre interdit	D1375	ILE DE LA PRA	Périmètre interdit
D1165	A LECULE	Périmètre interdit	D1376	LES GUIMBES	Périmètre interdit
D1166	A LECULE	Périmètre interdit	D1377	LES GUIMBES	Périmètre interdit
D1167	A LECULE	Périmètre interdit	D1378	LES GUIMBES	Périmètre interdit
D1168	A LECULE	périmètre réglementé	D1379	ILES DU MARNEY	Périmètre libre
D1169	A LECULE	périmètre réglementé	D1380	ILES DU MARNEY	Périmètre libre
D1170	A LECULE	périmètre réglementé	D1381	ILES DU MARNEY	Périmètre libre
D1171	A LECULE	périmètre réglementé	D1382	ILES DU MARNEY	Périmètre libre
D1172	A LECULE	périmètre réglementé	D1383	ILES DU MARNEY	Périmètre libre
D1173	A LECULE	Périmètre interdit	D1384	ILES DU MARNEY	Périmètre libre
D1174	A LECULE	Périmètre interdit	D1385	ILES DU MARNEY	Périmètre libre
D1175	A LECULE	Périmètre interdit	D1387	ILES DU MARNEY	Périmètre interdit
D1176	A LECULE	Périmètre interdit	D1388	ILES DU MARNEY	Périmètre interdit
D1177	A LECULE	Périmètre interdit	D1389	ILES DU MARNEY	Périmètre interdit
D1178	A LECULE	Périmètre interdit	D1390	ILES DU MARNEY	Périmètre libre
D1179	A LECULE	Périmètre interdit	D1391	ILES DU MARNEY	Périmètre libre
D1181	A LECULE	Périmètre interdit	D1392	ILES DU MARNEY	Périmètre libre
D1182	A LECULE	Périmètre interdit	D1429	ARBONNE	Périmètre interdit
D1183	A LECULE	Périmètre interdit	D1430	ARBONNE	Périmètre interdit
D1184	A LECULE	Périmètre interdit	D1431	PRE SIRET	Périmètre libre
D1185	A LECULE	Périmètre interdit	D1432	PRE SIRET	Périmètre libre
D1186	A LECULE	Périmètre interdit	D1433	PRE SIRET	Périmètre libre
D1187	A LECULE	Périmètre interdit	D1434	PRE SIRET	Périmètre libre
D1188	A LECULE	Périmètre interdit	D1435	ILE DE LA MAGDELEINE	Périmètre interdit
D1240	MORTES DE LA CONCHE	Périmètre interdit	D1436	A LECULE	Périmètre interdit
D1241	AUX RIVAUX	Périmètre interdit	D1458	GRAND PRE	Périmètre interdit
D1246	MORTES DE LA CONCHE	Périmètre interdit	D1459	GRAND PRE	Périmètre interdit
D1248	AUX RIVAUX	Périmètre interdit	D1460	GRAND PRE	Périmètre interdit
D1254	PRE SIRET	Périmètre libre	D1461	GRAND PRE	Périmètre interdit
D1255	PRE SIRET	Périmètre libre	D1462	GRAND PRE	Périmètre interdit
D1257	ILE DE LA MAGDELEINE	Périmètre libre	D1463	GRAND PRE	Périmètre interdit
D1263	ILE DE LA MAGDELEINE	Périmètre libre	D1464	GRAND PRE	Périmètre interdit
D1270	ILE DE LA MAGDELEINE	Périmètre libre	D1465	GRAND PRE	Périmètre interdit
D1273	ILE DE LA MAGDELEINE	Périmètre libre	D1466	GRAND PRE	Périmètre interdit
D1279	ILE DE LA MAGDELEINE	Périmètre libre	D1467	GRAND PRE	Périmètre interdit
D1281	ILE DE LA MAGDELEINE	Périmètre libre	D1468	GRAND PRE	Périmètre interdit
D1284	PRE SIRET	Périmètre libre	D1469	GRAND PRE	Périmètre interdit
D1285	PRE SIRET	Périmètre libre	D1470	GRAND PRE	Périmètre interdit
D1287	PRE SIRET	Périmètre libre	D1471	GRAND PRE	Périmètre interdit
D1296	ILE DE LA MAGDELEINE	Périmètre libre	D1472	GRAND PRE	Périmètre interdit
D1297	ILE DE LA MAGDELEINE	Périmètre libre	D1473	GRAND PRE	Périmètre interdit
D1300	ILE DE LA MAGDELEINE	Périmètre libre	D1474	GRAND PRE	Périmètre interdit
D1308	ILE DE LA MAGDELEINE	Périmètre libre	D1475	GRAND PRE	Périmètre interdit
D1312	PRE SIRET	Périmètre libre	D1476	GRAND PRE	Périmètre interdit
D1313	PRE SIRET	Périmètre libre	D1477	GRAND PRE	Périmètre interdit
D1315	PRE SIRET	Périmètre libre	D1478	GRAND PRE	Périmètre interdit
D1317	PRE SIRET	Périmètre libre	D1479	GRAND PRE	Périmètre interdit
D1321	PRE SIRET	Périmètre libre	D1480	GRAND PRE	Périmètre interdit
D1334	ILE DE LA MAGDELEINE	Périmètre libre	D1482	AUX RIVAUX	Périmètre interdit
D1337	PRE SIRET	Périmètre libre	D1483	AUX RIVAUX	Périmètre interdit

D1340	ILES DU MARNEY	Périmètre libre	D1484	LES GUIMBES	Périmètre interdit
D1351	ILES DU MARNEY	Périmètre libre	D1485	LES GUIMBES	Périmètre interdit
D1354	ILES DU MARNEY	Périmètre libre	D1486	LES GUIMBES	Périmètre interdit
D1355	ILE DE LA MAGDELEINE	Périmètre libre	D1487	LES GUIMBES	Périmètre interdit
D1357	ILE DE LA MAGDELEINE	Périmètre libre	D1488	LES GUIMBES	Périmètre interdit
D1359	ILE DE LA MAGDELEINE	Périmètre libre	D1489	LES GUIMBES	Périmètre interdit
D1361	ILE DE LA MAGDELEINE	Périmètre libre	D1495	ILE DE LA MAGDELEINE	Périmètre libre
D1363	ILE DE LA MAGDELEINE	Périmètre libre	D1496	ILE DE LA MAGDELEINE	Périmètre libre
D1497	ILE DE LA MAGDELEINE	Périmètre libre	D1628	LES GUIMBES	Périmètre interdit
D1525	LES GUIMBES	Périmètre interdit	D1629	LES GUIMBES	Périmètre interdit
D1526	LES GUIMBES	Périmètre interdit	D1630	LES GUIMBES	Périmètre interdit
D1527	LES GUIMBES	Périmètre interdit	D1631	LES GUIMBES	Périmètre interdit
D1528	LES GUIMBES	Périmètre interdit	D1632	LES GUIMBES	Périmètre interdit
D1529	ILES DU MARNEY	Périmètre libre			
D1530	ILES DU MARNEY	Périmètre libre			
D1531	ILES DU MARNEY	Périmètre libre			
D1532	ILES DU MARNEY	Périmètre libre			
D1533	ILES DU MARNEY	Périmètre libre			
D1534	ILES DU MARNEY	Périmètre libre			
D1535	ILES DU MARNEY	Périmètre libre			
D1536	ILES DU MARNEY	Périmètre libre			
D1537	ILES DU MARNEY	Périmètre libre			
D1538	ILES DU MARNEY	Périmètre libre			
D1539	ILES DU MARNEY	Périmètre libre			
D1540	ILES DU MARNEY	Périmètre libre			
D1541	ILES DU MARNEY	Périmètre libre			
D1542	ILES DU MARNEY	Périmètre libre			
D1543	ILES DU MARNEY	Périmètre libre			
D1544	ILES DU MARNEY	Périmètre libre			
D1545	ILES DU MARNEY	Périmètre libre			
D1546	ILES DU MARNEY	Périmètre interdit			
D1547	ILE DE LA MAGDELEINE	Périmètre libre			
D1548	ILE DE LA MAGDELEINE	Périmètre libre			
D1549	ILE DE LA MAGDELEINE	Périmètre libre			
D1550	PRE SIRET	Périmètre libre			
D1551	PRE SIRET	Périmètre libre			
D1552	PRE SIRET	Périmètre libre			
D1553	PRE SIRET	Périmètre libre			
D1554	PRE SIRET	Périmètre libre			
D1555	PRE SIRET	Périmètre libre			
D1566	A LECULE	Périmètre interdit			
D1567	A LECULE	Périmètre interdit			
D1568	A LECULE	Périmètre interdit			
D1569	A LECULE	Périmètre interdit			
D1591	A LECULE	Périmètre interdit			
D1593	MORTES DE LA CONCHE	Périmètre interdit			
D1595	MORTES DE LA CONCHE	Périmètre interdit			
D1602	AUX RIVAUX	Périmètre interdit			
D1603	AUX RIVAUX	Périmètre interdit			
D1604	AUX RIVAUX	Périmètre interdit			
D1605	AUX RIVAUX	Périmètre interdit			
D1606	AUX RIVAUX	Périmètre interdit			
D1607	AUX RIVAUX	Périmètre interdit			
D1608	AUX RIVAUX	Périmètre interdit			
D1609	AUX RIVAUX	Périmètre interdit			

D1610	AUX RIVAUX	Périmètre interdit
D1611	AUX RIVAUX	Périmètre interdit
D1612	AUX RIVAUX	Périmètre interdit
D1613	AUX RIVAUX	Périmètre interdit
D1616	GRAND PRE	Périmètre interdit
D1617	GRAND PRE	Périmètre interdit
D1618	GRAND PRE	Périmètre interdit
D1619	GRAND PRE	Périmètre interdit
D1620	ILES DU MARNEY	Périmètre libre
D1621	ILES DU MARNEY	Périmètre libre
D1623	GRAND PRE	Périmètre interdit
D1624	GRAND PRE	Périmètre interdit
D1625	LES GUIMBES	Périmètre interdit
D1626	LES GUIMBES	Périmètre interdit
D1627	LES GUIMBES	Périmètre interdit

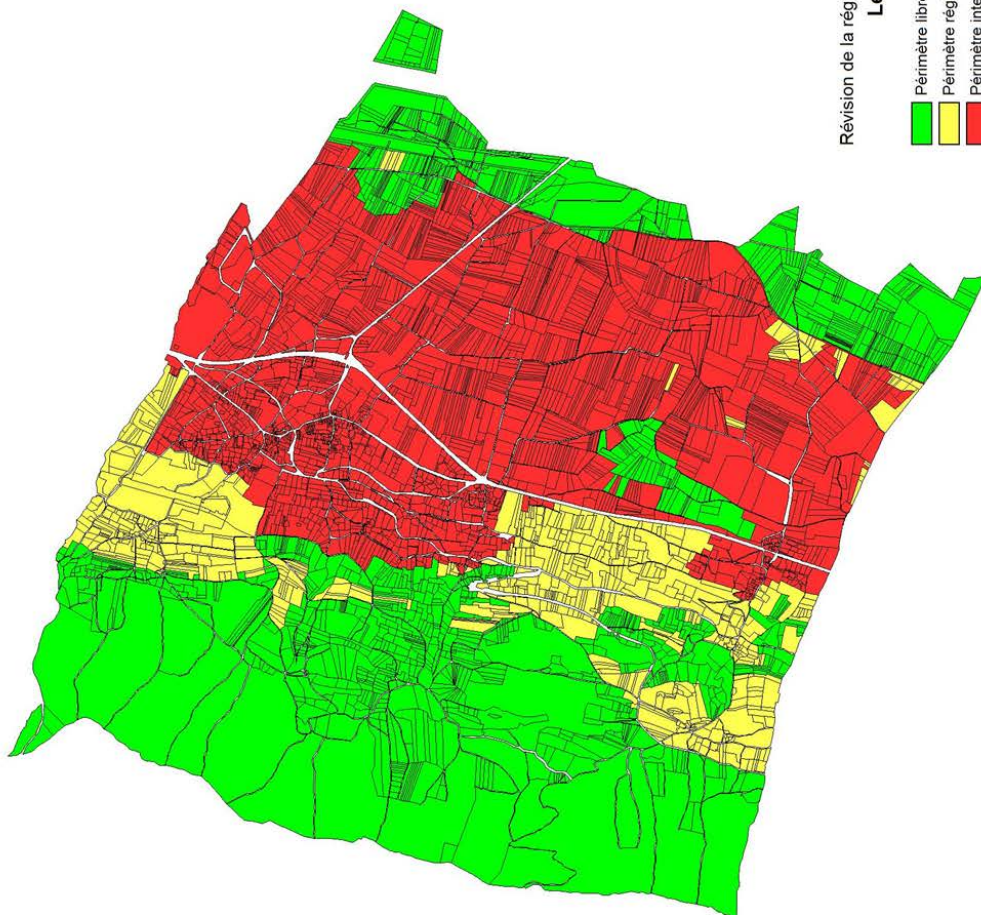

Révision de la réglementation de boisement  
**Le Touvet**

- Périmètre libre
- Périmètre réglementé
- Périmètre interdit





www.isere.fr

0 225 450 675 900 m





### Annexe 3

#### Commune du Moutaret

La CCAF du Moutaret s'est réunie le 18 décembre 2013 pour proposer des mesures réglementant les boisements et la délimitation des périmètres correspondants.

Dans le cadre de la réglementation des boisements, la CCAF propose :

- Un périmètre libre (en vert sur la carte) : il n'y a pas de prescription dans le périmètre libre au titre de la réglementation des boisements. Toute plantation doit respecter les distances de recul prévues par l'article 671 du Code civil.
- Un périmètre interdit (en rouge sur la carte) : tous semis, plantations et replantations après coupe rase d'essences forestières, sont interdits.
- Un périmètre réglementé (en jaune sur la carte) : dans ce périmètre, les semis, plantations ou replantations après coupe rase d'essences forestières pourront être autorisés avec l'obligation de respecter les distances de recul suivantes :
  - Par rapport aux fonds agricoles voisins non boisés : la distance minimale de recul à respecter, lorsque le fonds voisin est une parcelle agricole, devra être de 20 mètres.
  - Par rapport à la voirie publique départementale ou communale ou rurale : la distance minimale de recul à respecter, à partir de la limite des dépendances du domaine public, est de 4 mètres.
  - Par rapport aux habitations et zones de loisirs : la distance minimale de recul à respecter, lorsque le fonds voisin est une habitation ou une zone de loisirs, est de 50 mètres par rapport au mur de l'habitation.
  - Par rapport aux berges d'un cours d'eau : pas de réglementation spécifique. Application des 4 mètres par rapport au sommet de la berge définis par la délibération de cadrage du Conseil général.

Dans ce périmètre réglementé et en cas de nouveau boisement, il n'y a pas de distinction entre les différentes essences forestières concernant les distances de recul.

La liste des parcelles concernées par les 3 périmètres ainsi qu'une carte des périmètres sont présentées pages suivantes.

Parcelle	Lieu-dit	Périmètre affecté	Parcelle	Lieu-dit	Périmètre affecté
A0001	L ISLE DES TARDIVAUX	Périmètre libre	A0064	COTANTIN	Périmètre libre
A0002	L ISLE DES TARDIVAUX	Périmètre libre	A0065	COTANTIN	Périmètre interdit
A0003	L ISLE DES TARDIVAUX	Périmètre libre	A0066	COTANTIN	Périmètre interdit
A0004	L ISLE DES TARDIVAUX	Périmètre libre	A0067	COTANTIN	Périmètre interdit
A0005	L ISLE DES TARDIVAUX	Périmètre libre	A0068	COTANTIN	Périmètre libre
A0006	L ISLE DES TARDIVAUX	Périmètre libre	A0069	COTANTIN	Périmètre libre
A0007	L ISLE DES TARDIVAUX	Périmètre libre	A0070	COTANTIN	Périmètre libre
A0008	L ISLE DES TARDIVAUX	Périmètre libre	A0071	COTANTIN	Périmètre libre
A0009	L ISLE DES TARDIVAUX	Périmètre libre	A0072	COTANTIN	Périmètre libre
A0010	L ISLE DES TARDIVAUX	Périmètre libre	A0073	COTANTIN	Périmètre libre
A0011	L ISLE DES TARDIVAUX	Périmètre libre	A0074	COTANTIN	Périmètre interdit
A0012	L ISLE DES TARDIVAUX	Périmètre libre	A0075	COTANTIN	Périmètre interdit
A0013	L ISLE DES TARDIVAUX	Périmètre libre	A0076	COTANTIN	Périmètre interdit
A0014	L ISLE DES TARDIVAUX	Périmètre libre	A0077	FREMIGIER	Périmètre libre
A0015	L ISLE DES TARDIVAUX	Périmètre libre	A0078	FREMIGIER	Périmètre interdit
A0016	L ISLE DES TARDIVAUX	Périmètre libre	A0079	FREMIGIER	Périmètre libre
A0017	L ISLE DES TARDIVAUX	Périmètre libre	A0080	FREMIGIER	Périmètre interdit
A0018	L ISLE DES TARDIVAUX	Périmètre libre	A0081	FREMIGIER	Périmètre libre
A0019	L ISLE DES TARDIVAUX	Périmètre libre	A0082	FREMIGIER	Périmètre libre
A0020	L ISLE DES TARDIVAUX	Périmètre libre	A0083	FREMIGIER	Périmètre libre
A0021	L ISLE DES TARDIVAUX	Périmètre libre	A0084	FREMIGIER	Périmètre libre
A0022	FREGNET	Périmètre libre	A0085	FREMIGIER	Périmètre libre
A0023	FREGNET	Périmètre libre	A0086	FREMIGIER	Périmètre libre
A0024	FREGNET	Périmètre libre	A0087	FREMIGIER	Périmètre libre
A0025	FREGNET	Périmètre libre	A0088	FREMIGIER	Périmètre libre
A0026	FREGNET	Périmètre libre	A0089	FREMIGIER	Périmètre libre
A0027	FREGNET	Périmètre libre	A0090	FREMIGIER	Périmètre libre
A0028	FREGNET	Périmètre interdit	A0091	FREMIGIER	Périmètre libre
A0029	FREGNET	Périmètre libre	A0092	L ISLE	Périmètre libre
A0030	FREGNET	Périmètre interdit	A0093	L ISLE	Périmètre libre
A0031	FREGNET	Périmètre interdit	A0094	L ISLE	Périmètre libre

A0032	FREGNET	Périmètre libre	A0095	L ISLE	Périmètre libre
A0033	FREGNET	Périmètre interdit	A0096	L ISLE	Périmètre libre
A0034	FREGNET	Périmètre libre	A0097	L ISLE	Périmètre libre
A0035	AUX SARAY	Périmètre libre	A0098	AVEZ LE PLAN	Périmètre libre
A0036	AUX SARAY	Périmètre libre	A0099	AVEZ LE PLAN	Périmètre libre
A0037	AUX SARAY	Périmètre libre	A0100	AVEZ LE PLAN	Périmètre interdit
A0038	AUX SARAY	Périmètre libre	A0101	AVEZ LE PLAN	Périmètre interdit
A0039	L ISLE PLAINE	Périmètre libre	A0102	AVEZ LE PLAN	Périmètre interdit
A0040	L ISLE PLAINE	Périmètre libre	A0103	AVEZ LE PLAN	Périmètre interdit
A0041	L ISLE PLAINE	Périmètre libre	A0104	AVEZ LE PLAN	Périmètre interdit
A0042	L ISLE PLAINE	Périmètre libre	A0105	AVEZ LE PLAN	Périmètre interdit
A0043	L ISLE PLAINE	Périmètre libre	A0106	AVEZ LE PLAN	Périmètre interdit
A0044	L ISLE PLAINE	Périmètre libre	A0107	AVEZ LE PLAN	Périmètre interdit
A0045	L ISLE PLAINE	Périmètre libre	A0108	AVEZ LE PLAN	Périmètre interdit
A0046	L ISLE PLAINE	Périmètre libre	A0109	AVEZ LE PLAN	Périmètre interdit
A0047	L ISLE PLAINE	Périmètre libre	A0110	AVEZ LE PLAN	Périmètre interdit
A0048	L ISLE PLAINE	Périmètre libre	A0111	AVEZ LE PLAN	Périmètre interdit
A0049	L ISLE PLAINE	Périmètre libre	A0112	AVEZ LE PLAN	Périmètre interdit
A0050	L ISLE PLAINE	Périmètre libre	A0113	AVEZ LE PLAN	Périmètre interdit
A0051	COTANTIN	Périmètre libre	A0114	AVEZ LE PLAN	Périmètre interdit
A0052	COTANTIN	Périmètre libre	A0115	AVEZ LE PLAN	Périmètre interdit
A0054	COTANTIN	Périmètre interdit	A0116	AVEZ LE PLAN	Périmètre interdit
A0055	COTANTIN	Périmètre interdit	A0117	AVEZ LE PLAN	Périmètre interdit
A0056	COTANTIN	Périmètre interdit	A0118	AVEZ LE PLAN	Périmètre interdit
A0057	L EYRET	Périmètre interdit	A0119	AVEZ LE PLAN	Périmètre interdit
A0058	COTANTIN	Périmètre libre	A0120	AVEZ LE PLAN	Périmètre interdit
A0059	COTANTIN	Périmètre libre	A0121	AVEZ LE PLAN	Périmètre interdit
A0060	COTANTIN	Périmètre libre	A0122	AVEZ LE PLAN	Périmètre interdit
A0061	COTANTIN	Périmètre libre	A0123	AVEZ LE PLAN	Périmètre libre
A0062	COTANTIN	Périmètre libre	A0124	AVEZ LE PLAN	Périmètre interdit
A0063	COTANTIN	Périmètre libre	A0125	AVEZ LE PLAN	Périmètre interdit
A0126	AVEZ LE PLAN	Périmètre interdit	A0192	MARMET	Périmètre libre
A0127	AVEZ LE PLAN	Périmètre interdit	A0193	BATAILLARD	Périmètre libre
A0128	AVEZ LE PLAN	Périmètre libre	A0194	BATAILLARD	Périmètre libre
A0129	AVEZ LE PLAN	Périmètre interdit	A0195	BATAILLARD	Périmètre libre
A0130	AVEZ LE PLAN	Périmètre interdit	A0196	BATAILLARD	Périmètre libre
A0131	AVEZ LE PLAN	Périmètre interdit	A0197	BATAILLARD	Périmètre libre
A0132	AVEZ LE PLAN	Périmètre interdit	A0198	BATAILLARD	Périmètre interdit
A0133	AVEZ LE PLAN	Périmètre interdit	A0199	BATAILLARD	Périmètre interdit
A0137	AVEZ LE PLAN	Périmètre interdit	A0200	BATAILLARD	Périmètre interdit
A0138	AVEZ LE PLAN	Périmètre interdit	A0201	BATAILLARD	Périmètre libre
A0139	AVEZ LE PLAN	Périmètre interdit	A0202	BATAILLARD	Périmètre interdit
A0140	AVEZ LE PLAN	Périmètre interdit	A0203	BATAILLARD	Périmètre interdit
A0141	AVEZ LE PLAN	Périmètre interdit	A0204	BATAILLARD	Périmètre interdit
A0142	AVEZ LE PLAN	Périmètre interdit	A0205	BATAILLARD	Périmètre libre
A0143	AVEZ LE PLAN	Périmètre interdit	A0206	BATAILLARD	Périmètre interdit
A0144	AVEZ LE PLAN	Périmètre interdit	A0207	BATAILLARD	Périmètre interdit
A0145	AVEZ LE PLAN	Périmètre interdit	A0208	BATAILLARD	Périmètre interdit
A0146	AVEZ LE PLAN	Périmètre interdit	A0209	BATAILLARD	Périmètre interdit
A0147	AVEZ LE PLAN	Périmètre interdit	A0210	TERRET	Périmètre libre
A0148	AVEZ LE PLAN	Périmètre interdit	A0211	TERRET	Périmètre libre
A0149	AVEZ LE PLAN	Périmètre interdit	A0212	TERRET	Périmètre interdit
A0150	AVEZ LE PLAN	Périmètre libre	A0213	TERRET	Périmètre libre
A0151	L EYRET	Périmètre libre	A0214	TERRET	Périmètre libre

A0152	L EYRET	Périmètre libre	A0215	TERRET	Périmètre libre
A0153	L EYRET	Périmètre libre	A0216	TERRET	Périmètre libre
A0154	L EYRET	Périmètre libre	A0217	TERRET	Périmètre libre
A0155	L EYRET	Périmètre libre	A0218	TERRET	Périmètre libre
A0156	L EYRET	Périmètre libre	A0219	LA BOURDEYRIE	Périmètre libre
A0157	L EYRET	Périmètre libre	A0220	LA BOURDEYRIE	Périmètre libre
A0159	L EYRET	Périmètre libre	A0221	LA BOURDEYRIE	Périmètre libre
A0160	GRAND HEYRET	Périmètre libre	A0222	LA BOURDEYRIE	Périmètre libre
A0161	GRAND HEYRET	Périmètre libre	A0223	LA BOURDEYRIE	Périmètre libre
A0162	GRAND HEYRET	Périmètre libre	A0224	LA BOURDEYRIE	Périmètre libre
A0163	GRAND HEYRET	Périmètre libre	A0225	LA BOURDEYRIE	Périmètre libre
A0164	GRAND HEYRET	Périmètre libre	A0226	LA BOURDEYRIE	Périmètre libre
A0165	MARMET	Périmètre interdit	A0227	TEPPE JEANNE	Périmètre libre
A0166	MARMET	Périmètre interdit	A0228	TEPPE JEANNE	Périmètre libre
A0167	MARMET	Périmètre libre	A0229	TEPPE JEANNE	Périmètre libre
A0168	MARMET	Périmètre interdit	A0230	TEPPE JEANNE	Périmètre libre
A0169	MARMET	Périmètre interdit	A0231	TEPPE JEANNE	Périmètre libre
A0170	MARMET	Périmètre interdit	A0232	TEPPE JEANNE	Périmètre libre
A0171	MARMET	Périmètre libre	A0233	TEPPE JEANNE	Périmètre libre
A0172	MARMET	Périmètre libre	A0234	TEPPE JEANNE	Périmètre libre
A0173	MARMET	Périmètre interdit	A0235	TEPPE JEANNE	Périmètre libre
A0174	MARMET	Périmètre interdit	A0236	TEPPE JEANNE	Périmètre libre
A0175	MARMET	Périmètre interdit	A0237	TEPPE JEANNE	Périmètre libre
A0176	MARMET	Périmètre interdit	A0238	TEPPE JEANNE	Périmètre libre
A0177	MARMET	Périmètre libre	A0239	CHAMP CRUI	Périmètre libre
A0178	MARMET	Périmètre libre	A0240	CHAMP CRUI	Périmètre libre
A0179	MARMET	Périmètre libre	A0241	CHAMP CRUI	Périmètre libre
A0180	MARMET	Périmètre libre	A0242	CHAMP CRUI	Périmètre libre
A0181	MARMET	Périmètre libre	A0243	CHAMP CRUI	Périmètre libre
A0182	MARMET	Périmètre libre	A0244	CHAMP CRUI	Périmètre libre
A0183	MARMET	Périmètre interdit	A0245	CHAMP CRUI	Périmètre libre
A0184	MARMET	Périmètre interdit	A0246	CHAMP CRUI	Périmètre libre
A0185	MARMET	Périmètre interdit	A0247	CHAMP CRUI	Périmètre libre
A0186	MARMET	Périmètre interdit	A0248	CHAMP CRUI	Périmètre libre
A0187	MARMET	Périmètre interdit	A0249	CHAMP CRUI	Périmètre libre
A0188	MARMET	Périmètre interdit	A0250	CHAMP CRUI	Périmètre libre
A0189	MARMET	Périmètre interdit	A0251	CHAMP CRUI	Périmètre libre
A0190	MARMET	Périmètre libre	A0252	CHAMP CRUI	Périmètre libre
A0191	MARMET	Périmètre libre	A0253	CHAMP CRUI	Périmètre libre
A0254	CHAMP CRUI	Périmètre libre	A0317	TARDIVAUX	Périmètre libre
A0255	CHAMP CRUI	Périmètre libre	A0318	TARDIVAUX	Périmètre libre
A0256	CHAMP CRUI	Périmètre libre	A0319	TARDIVAUX	Périmètre libre
A0257	CHAUX DE ROBERT	Périmètre libre	A0320	TARDIVAUX	Périmètre libre
A0258	CHAUX DE ROBERT	Périmètre libre	A0321	TARDIVAUX	Périmètre libre
A0259	CHAUX DE ROBERT	Périmètre libre	A0322	TARDIVAUX	Périmètre libre
A0260	CHAUX DE ROBERT	Périmètre libre	A0323	TARDIVAUX	Périmètre libre
A0261	CHAUX DE ROBERT	Périmètre libre	A0324	TARDIVAUX	Périmètre libre
A0262	CHAUX DE ROBERT	Périmètre libre	A0325	TARDIVAUX	Périmètre libre
A0263	CHAUX DE ROBERT	Périmètre libre	A0326	TARDIVAUX	Périmètre libre
A0264	CHAUX DE ROBERT	Périmètre libre	A0327	TARDIVAUX	Périmètre libre
A0266	CHAUX DE ROBERT	Périmètre libre	A0328	AVEZ LE PLAN	Périmètre interdit
A0267	CHAMP RABI	Périmètre libre	A0330	L EYRET	Périmètre libre
A0268	CHAMP RABI	Périmètre libre	A0331	MARMET	Périmètre libre
A0269	CHAMP RABI	Périmètre libre	A0332	TARDIVAUX	Périmètre libre

A0270	CHAMP RABI	Périmètre libre	A0333	TARDIVAUX	Périmètre libre
A0271	CHAMP RABI	Périmètre libre	A0334	MARMET	Périmètre libre
A0272	CHAMP RABI	Périmètre libre	A0335	GRAND HEYRET	Périmètre libre
A0273	CHAMP RABI	Périmètre libre	A0336	FREGNET	Périmètre libre
A0274	CHAMP RABI	Périmètre libre	A0337	CHAUX DE ROBERT	Périmètre libre
A0275	CHAMP RABI	Périmètre libre	A0338	CHAMP CRUI	Périmètre libre
A0276	CHAMP RABI	Périmètre libre	A0339	FREGNET	Périmètre libre
A0277	CHAMP RABI	Périmètre libre	A0340	FREMIGIER	Périmètre interdit
A0278	CHAMP RABI	Périmètre libre	A0341	TARDIVAUX	Périmètre libre
A0279	CHAMP RABI	Périmètre libre	A0342	TERRET	Périmètre libre
A0280	CHAMP RABI	Périmètre libre	A0343	LA BOURDEYRIE	Périmètre libre
A0281	COMMUNAZ	Périmètre libre	A0344	L EYRET	Périmètre libre
A0282	COMMUNAZ	Périmètre libre	A0345	MARMET	Périmètre libre
A0283	COMMUNAZ	Périmètre libre	A0346	FREMIGIER	Périmètre libre
A0284	COMMUNAZ	Périmètre libre	A0347	FREGNET	Périmètre libre
A0285	COMMUNAZ	Périmètre libre	A0348	FREGNET	Périmètre libre
A0286	COMMUNAZ	Périmètre libre	A0349	FREGNET	Périmètre libre
A0287	COMMUNAZ	Périmètre libre	A0350	FREGNET	Périmètre libre
A0288	TARDIVAUX	Périmètre libre	A0351	FREGNET	Périmètre libre
A0289	TARDIVAUX	Périmètre libre	A0352	FREMIGIER	Périmètre interdit
A0290	TARDIVAUX	Périmètre libre	A0353	FREMIGIER	Périmètre libre
A0291	TARDIVAUX	Périmètre libre	A0354	AVEZ LE PLAN	Périmètre interdit
A0292	TARDIVAUX	Périmètre libre	A0355	AVEZ LE PLAN	Périmètre interdit
A0293	TARDIVAUX	Périmètre libre	A0356	AVEZ LE PLAN	Périmètre interdit
A0294	TARDIVAUX	Périmètre libre	A0357	MARMET	Périmètre libre
A0295	TARDIVAUX	Périmètre libre	A0358	TERRET	Périmètre libre
A0296	TARDIVAUX	Périmètre libre	A0359	COMMUNAZ	Périmètre libre
A0297	TARDIVAUX	Périmètre libre	A0360	COMMUNAZ	Périmètre libre
A0298	TARDIVAUX	Périmètre libre	A0361	TARDIVAUX	Périmètre libre
A0299	TARDIVAUX	Périmètre libre	A0362	TARDIVAUX	Périmètre libre
A0300	TARDIVAUX	Périmètre libre	A0363	TARDIVAUX	Périmètre libre
A0301	TARDIVAUX	Périmètre libre	A0364	CHAUX DE ROBERT	Périmètre libre
A0302	TARDIVAUX	Périmètre libre	A0365	CHAUX DE ROBERT	Périmètre libre
A0303	TARDIVAUX	Périmètre libre	A0366	AVEZ LE PLAN	Périmètre interdit
A0304	TARDIVAUX	Périmètre libre	A0369	AVEZ LE PLAN	Périmètre interdit
A0305	TARDIVAUX	Périmètre libre	A0372	AVEZ LE PLAN	Périmètre interdit
A0306	TARDIVAUX	Périmètre libre	AB0001	MOLLARD ROSSARD	Périmètre interdit
A0307	TARDIVAUX	Périmètre libre	AB0002	MOLLARD ROSSARD	Périmètre interdit
A0308	TARDIVAUX	Périmètre libre	AB0003	MOLLARD ROSSARD	Périmètre interdit
A0309	TARDIVAUX	Périmètre libre	AB0004	MOLLARD ROSSARD	Périmètre interdit
A0310	TARDIVAUX	Périmètre libre	AB0013	MOLLARD ROSSARD	Périmètre interdit
A0311	TARDIVAUX	Périmètre libre	AB0014	MOLLARD ROSSARD	Périmètre interdit
A0312	TARDIVAUX	Périmètre libre	AB0015	MOLLARD ROSSARD	Périmètre interdit
A0313	TARDIVAUX	Périmètre libre	AB0018	MOLLARD ROSSARD	Périmètre interdit
A0314	TARDIVAUX	Périmètre libre	AB0019	MOLLARD ROSSARD	Périmètre interdit
A0315	TARDIVAUX	Périmètre libre	AB0026	LE VILLAGE	Périmètre interdit
A0316	TARDIVAUX	Périmètre libre	AB0027	LE VILLAGE	Périmètre interdit
AB0028	LE VILLAGE	Périmètre interdit	AB0115	LE VILLAGE	Périmètre interdit
AB0029	LE VILLAGE	Périmètre interdit	AB0117	LE VILLAGE	Périmètre interdit
AB0031	LE VILLAGE	Périmètre interdit	AB0118	LE VILLAGE	Périmètre interdit
AB0032	LE VILLAGE	Périmètre interdit	AB0119	LE VILLAGE	Périmètre interdit
AB0033	LE VILLAGE	Périmètre interdit	AB0120	LE VILLAGE	Périmètre interdit
AB0034	LE VILLAGE	Périmètre interdit	AB0121	LE VILLAGE	Périmètre interdit
AB0035	LE VILLAGE	Périmètre interdit	AB0122	LE VILLAGE	Périmètre interdit





AB0242	AU PLAN	Périmètre interdit	AB0313	LA BATIE	Périmètre interdit
AB0243	AU PLAN	Périmètre interdit	AB0315	LA BATIE	Périmètre interdit
AB0244	AU PLAN	Périmètre interdit	AB0316	LA BATIE	Périmètre interdit
AB0245	AU PLAN	Périmètre interdit	AB0317	LA BATIE	Périmètre interdit
AB0246	AU PLAN	Périmètre interdit	AB0318	LA BATIE	Périmètre interdit
AB0250	AU PLAN	Périmètre interdit	AB0319	PUISAT	Périmètre interdit
AB0252	AU PLAN	Périmètre interdit	AB0320	LE VILLAGE	Périmètre interdit
AB0255	AU PLAN	Périmètre interdit	AB0321	LE VILLAGE	Périmètre interdit
AB0256	AU PLAN	Périmètre interdit	AB0326	MOLLARD ROSSARD	Périmètre interdit
AB0329	MOLLARD ROSSARD	Périmètre interdit	AB0419	LE VILLAGE	Périmètre interdit
AB0332	MOLLARD ROSSARD	Périmètre interdit	AB0420	LE VILLAGE	Périmètre interdit
AB0334	MOLLARD ROSSARD	Périmètre interdit	AB0422	MOLLARD ROSSARD	Périmètre interdit
AB0336	MOLLARD ROSSARD	Périmètre interdit	AB0424	LE VILLAGE	Périmètre interdit
AB0337	MOLLARD ROSSARD	Périmètre interdit	AB0425	LE VILLAGE	Périmètre interdit
AB0339	MOLLARD ROSSARD	Périmètre interdit	AB0426	LE VILLAGE	Périmètre interdit
AB0340	LE VILLAGE	Périmètre interdit	AB0427	MOLLARD ROSSARD	Périmètre interdit
AB0342	LE VILLAGE	Périmètre interdit	AB0431	MOLLARD RACHARD	Périmètre interdit
AB0344	LE VILLAGE	Périmètre interdit	AB0432	MOLLARD RACHARD	Périmètre interdit
AB0346	MOLLARD ROSSARD	Périmètre interdit	AB0433	LE VILLAGE	Périmètre interdit
AB0347	LE VILLAGE	Périmètre interdit	AB0434	LE VILLAGE	Périmètre interdit
AB0350	LE VILLAGE	Périmètre interdit	AB0435	LE VILLAGE	Périmètre interdit
AB0351	LE VILLAGE	Périmètre interdit	AB0436	LE VILLAGE	Périmètre interdit
AB0356	LE VILLAGE	Périmètre interdit	AB0442	MOLLARD ROSSARD	Périmètre interdit
AB0357	LE VILLAGE	Périmètre interdit	AB0444	PUISAT	Périmètre interdit
AB0358	LE VILLAGE	Périmètre interdit	AB0445	PUISAT	Périmètre interdit
AB0359	LE VILLAGE	Périmètre interdit	AB0446	PUISAT	Périmètre interdit
AB0360	LE VILLAGE	Périmètre interdit	AB0447	PUISAT	Périmètre interdit
AB0362	AU PLAN	Périmètre interdit	AB0449	LE VILLAGE	Périmètre interdit
AB0363	AU PLAN	Périmètre interdit	AB0450	LE VILLAGE	Périmètre interdit
AB0367	LE VILLAGE	Périmètre interdit	AB0451	LE VILLAGE	Périmètre interdit
AB0368	LE VILLAGE	Périmètre interdit	AB0452	LE VILLAGE	Périmètre interdit
AB0371	LE VILLAGE	Périmètre interdit	AB0454	LE VILLAGE	Périmètre interdit
AB0373	LE VILLAGE	Périmètre interdit	AB0455	LE VILLAGE	Périmètre interdit
AB0374	LE VILLAGE	Périmètre interdit	AB0457	LE VILLAGE	Périmètre interdit
AB0375	LE VILLAGE	Périmètre interdit	AB0470	LE VILLAGE	Périmètre interdit
AB0376	LE VILLAGE	Périmètre interdit	AB0471	LE VILLAGE	Périmètre interdit
AB0377	LE VILLAGE	Périmètre interdit	AB0472	LE VILLAGE	Périmètre interdit
AB0378	LE VILLAGE	Périmètre interdit	AB0473	LE VILLAGE	Périmètre interdit
AB0379	PUISAT	Périmètre interdit	AB0474	LE VILLAGE	Périmètre interdit
AB0381	LE VILLAGE	Périmètre interdit	AB0475	LE VILLAGE	Périmètre interdit
AB0382	LE VILLAGE	Périmètre interdit	AB0476	LE VILLAGE	Périmètre interdit
AB0383	LE VILLAGE	Périmètre interdit	AB0477	LE VILLAGE	Périmètre interdit
AB0384	LE VILLAGE	Périmètre interdit	AB0478	LE VILLAGE	Périmètre interdit
AB0385	LE VILLAGE	Périmètre interdit	AB0479	LE VILLAGE	Périmètre interdit
AB0387	LE VILLAGE	Périmètre interdit	AB0480	LE VILLAGE	Périmètre interdit
AB0388	LE VILLAGE	Périmètre interdit	AB0481	LE VILLAGE	Périmètre interdit
AB0389	LE VILLAGE	Périmètre interdit	AB0482	LE VILLAGE	Périmètre interdit
AB0390	LE VILLAGE	Périmètre interdit	AB0483	AU DEVEM	Périmètre interdit
AB0391	AU PLAN	Périmètre interdit	AB0484	MOLLARD ROSSARD	Périmètre interdit
AB0392	AU PLAN	Périmètre interdit	AB0485	PUISAT	Périmètre interdit
AB0394	MOLLARD ROSSARD	Périmètre interdit	AB0486	MOLLARD ROSSARD	Périmètre interdit
AB0396	MOLLARD ROSSARD	Périmètre interdit	AB0487	LE VILLAGE	Périmètre interdit
AB0397	LE VILLAGE	Périmètre interdit	AB0488	LE VILLAGE	Périmètre interdit
AB0398	LE VILLAGE	Périmètre interdit	AB0489	LE VILLAGE	Périmètre interdit

AB0399	LE VILLAGE	Périmètre interdit	AB0490	LE VILLAGE	Périmètre interdit
AB0400	PUISAT	Périmètre interdit	AB0491	LE VILLAGE	Périmètre interdit
AB0401	AU PLAN	Périmètre interdit	AB0492	MOLLARD ROSSARD	Périmètre interdit
AB0402	AU PLAN	Périmètre interdit	AB0493	LE VILLAGE	Périmètre interdit
AB0403	LE VILLAGE	Périmètre interdit	AB0494	LE VILLAGE	Périmètre interdit
AB0404	LE VILLAGE	Périmètre interdit	AB0495	LE VILLAGE	Périmètre interdit
AB0405	LA BATIE	Périmètre interdit	AB0496	MOLLARD RACHARD	Périmètre interdit
AB0406	LA BATIE	Périmètre interdit	AB0497	LE VILLAGE	Périmètre interdit
AB0407	AU DEVEM	Périmètre interdit	AB0498	LE VILLAGE	Périmètre interdit
AB0409	LE VILLAGE	Périmètre interdit	B0001	L EYRET	Périmètre libre
AB0411	AU DEVEM	Périmètre interdit	B0002	L EYRET	Périmètre libre
AB0412	AU DEVEM	Périmètre interdit	B0003	L EYRET	Périmètre libre
AB0413	POIRRIER	Périmètre interdit	B0004	L EYRET	Périmètre libre
AB0414	POIRRIER	Périmètre interdit	B0005	L EYRET	Périmètre libre
AB0415	LE VILLAGE	Périmètre interdit	B0006	COUDRAI	Périmètre libre
AB0416	LE VILLAGE	Périmètre interdit	B0007	COUDRAI	Périmètre libre
AB0417	LE VILLAGE	Périmètre interdit	B0008	COUDRAI	Périmètre libre
B0009	COUDRAI	Périmètre libre	B0072	PLANEAU	Périmètre libre
B0010	COUDRAI	Périmètre libre	B0073	PLANEAU	Périmètre libre
B0011	COUDRAI	Périmètre libre	B0074	PLANEAU	Périmètre libre
B0012	COUDRAI	Périmètre libre	B0075	BALME	Périmètre libre
B0014	COUDRAI	Périmètre libre	B0076	BALME	Périmètre libre
B0015	COUDRAI	Périmètre libre	B0077	BALME	Périmètre libre
B0016	COUDRAI	Périmètre libre	B0078	BALME	Périmètre libre
B0017	COUDRAI	Périmètre libre	B0079	BALME	Périmètre libre
B0018	COUDRAI	Périmètre libre	B0080	BALME	Périmètre libre
B0019	COUDRAI	Périmètre libre	B0081	BALME	Périmètre libre
B0020	LES COTTES	Périmètre libre	B0082	BALME	Périmètre libre
B0021	LES COTTES	Périmètre libre	B0083	MAS DESSOUS	Périmètre interdit
B0022	LES COTTES	Périmètre libre	B0084	MAS DESSOUS	Périmètre interdit
B0023	LES COTTES	Périmètre libre	B0085	MAS DESSOUS	Périmètre interdit
B0024	LES COTTES	Périmètre libre	B0086	MAS DESSOUS	Périmètre interdit
B0025	LES COTTES	Périmètre libre	B0087	MAS DESSOUS	Périmètre interdit
B0026	LES COTTES	Périmètre libre	B0088	MAS DESSOUS	Périmètre libre
B0027	LES COTTES	Périmètre libre	B0089	MAS DESSOUS	Périmètre libre
B0028	LES COTTES	Périmètre libre	B0090	MAS DESSOUS	Périmètre libre
B0029	LES COTTES	Périmètre libre	B0091	MAS DESSOUS	Périmètre libre
B0030	LES COTTES	Périmètre libre	B0092	MAS DESSOUS	Périmètre interdit
B0031	LES COTTES	Périmètre libre	B0093	MAS DESSOUS	Périmètre interdit
B0032	LES COTTES	Périmètre libre	B0094	MAS DESSOUS	Périmètre interdit
B0033	LES COTTES	Périmètre libre	B0095	MAS DESSOUS	Périmètre interdit
B0034	LES COTTES	Périmètre libre	B0096	MAS DESSOUS	Périmètre libre
B0035	LES COTTES	Périmètre libre	B0097	MAS DESSOUS	Périmètre libre
B0036	LES COTTES	Périmètre libre	B0098	MAS DESSOUS	Périmètre libre
B0037	LES COTTES	Périmètre libre	B0099	MAS DESSOUS	Périmètre libre
B0038	LES COTTES	Périmètre libre	B0100	MAS DESSOUS	Périmètre libre
B0039	LES COTTES	Périmètre libre	B0101	MAS DESSOUS	Périmètre libre
B0040	LES COTTES	Périmètre libre	B0102	MAS DESSOUS	Périmètre libre
B0041	LES COTTES	Périmètre libre	B0103	MAS DESSOUS	Périmètre libre
B0042	LES COTTES	Périmètre libre	B0104	GARA PONT	Périmètre libre
B0043	LES COTTES	Périmètre libre	B0105	GARA PONT	Périmètre libre
B0044	LES COTTES	Périmètre libre	B0106	GARA PONT	Périmètre libre
B0045	LES COTTES	Périmètre libre	B0107	GARA PONT	Périmètre libre
B0046	LES COTTES	Périmètre libre	B0108	GARA PONT	Périmètre libre



B0047	LES COTTES	Périmètre libre	B0109	GARA PONT	Périmètre libre
B0048	LES COTTES	Périmètre libre	B0110	GARA PONT	Périmètre libre
B0049	LES COTTES	Périmètre libre	B0111	GARA PONT	Périmètre libre
B0050	LES COTTES	Périmètre libre	B0112	GARA PONT	Périmètre libre
B0051	LES COTTES	Périmètre libre	B0115	BOIS RABY	Périmètre libre
B0052	LES COTTES	Périmètre libre	B0116	BOIS RABY	Périmètre libre
B0053	LES COTTES	Périmètre libre	B0117	BOIS RABY	Périmètre libre
B0054	LES COTTES	Périmètre libre	B0118	LA FORTUNE	Périmètre libre
B0055	LES COTTES	Périmètre libre	B0119	LA FORTUNE	Périmètre libre
B0056	LES COTTES	Périmètre libre	B0120	LA FORTUNE	Périmètre libre
B0057	LES COTTES	Périmètre libre	B0121	LA FORTUNE	Périmètre libre
B0058	LES COTTES	Périmètre libre	B0122	LA FORTUNE	Périmètre libre
B0059	LES COTTES	Périmètre libre	B0123	LA FORTUNE	Périmètre libre
B0060	LES COTTES	Périmètre libre	B0124	LA FORTUNE	Périmètre libre
B0061	LES COTTES	Périmètre libre	B0125	LA GRANGETTE	Périmètre libre
B0062	LES COTTES	Périmètre libre	B0126	LA GRANGETTE	Périmètre libre
B0063	PLANEAU	Périmètre libre	B0127	LA GRANGETTE	Périmètre libre
B0064	PLANEAU	Périmètre libre	B0128	LA GRANGETTE	Périmètre libre
B0065	PLANEAU	Périmètre libre	B0129	LA GRANGETTE	Périmètre libre
B0066	PLANEAU	Périmètre libre	B0130	LA GRANGETTE	Périmètre interdit
B0067	PLANEAU	Périmètre libre	B0135	LA GRANGETTE	Périmètre interdit
B0068	PLANEAU	Périmètre libre	B0136	LA GRANGETTE	Périmètre interdit
B0069	PLANEAU	Périmètre libre	B0139	LA GRANGETTE	Périmètre libre
B0070	PLANEAU	Périmètre libre	B0140	LA GRANGETTE	Périmètre libre
B0071	PLANEAU	Périmètre libre	B0141	LA GRANGETTE	Périmètre libre
B0142	LA GRANGETTE	Périmètre libre	B0227	LARMARINIER	Périmètre libre
B0143	LA GRANGETTE	Périmètre libre	B0228	LARMARINIER	Périmètre interdit
B0144	LA GRANGETTE	Périmètre libre	B0229	LARMARINIER	Périmètre interdit
B0145	LORCIERE	Périmètre libre	B0230	LARMARINIER	Périmètre interdit
B0146	LORCIERE	Périmètre interdit	B0231	LARMARINIER	Périmètre interdit
B0147	LORCIERE	Périmètre interdit	B0232	LARMARINIER	Périmètre interdit
B0148	LORCIERE	Périmètre interdit	B0233	LARMARINIER	Périmètre interdit
B0149	LORCIERE	Périmètre interdit	B0234	LARMARINIER	Périmètre interdit
B0150	LORCIERE	Périmètre libre	B0235	LARMARINIER	Périmètre interdit
B0151	LORCIERE	Périmètre libre	B0236	LARMARINIER	Périmètre interdit
B0152	LORCIERE	Périmètre libre	B0237	LARMARINIER	Périmètre libre
B0153	LORCIERE	Périmètre libre	B0238	LARMARINIER	Périmètre interdit
B0158	LORCIERE	Périmètre interdit	B0239	LARMARINIER	Périmètre interdit
B0171	LORCIERE	Périmètre interdit	B0240	LARMARINIER	Périmètre interdit
B0172	LORCIERE	Périmètre interdit	B0241	LARMARINIER	Périmètre interdit
B0173	LORCIERE	Périmètre interdit	B0242	LARMARINIER	Périmètre interdit
B0178	LORCIERE	Périmètre libre	B0243	LARMARINIER	Périmètre interdit
B0179	LORCIERE	Périmètre libre	B0244	LARMARINIER	Périmètre interdit
B0180	LORCIERE	Périmètre libre	B0245	LARMARINIER	Périmètre interdit
B0181	LORCIERE	Périmètre libre	B0246	LARMARINIER	Périmètre interdit
B0182	LORCIERE	Périmètre interdit	B0247	LADOUBAU	Périmètre libre
B0183	LORCIERE	Périmètre libre	B0248	LADOUBAU	Périmètre libre
B0184	LORCIERE	Périmètre interdit	B0249	LADOUBAU	Périmètre libre
B0185	LORCIERE	Périmètre interdit	B0250	LADOUBAU	Périmètre interdit
B0186	LORCIERE	Périmètre interdit	B0252	A CHARVAY	Périmètre interdit
B0187	LORCIERE	Périmètre interdit	B0253	A CHARVAY	Périmètre interdit
B0189	LORCIERE	Périmètre interdit	B0254	A CHARVAY	Périmètre libre
B0190	LORCIERE	Périmètre interdit	B0255	A CHARVAY	Périmètre libre
B0191	LORCIERE	Périmètre libre	B0256	A CHARVAY	Périmètre libre

B0192	LORCIERE	Périmètre libre	B0257	A CHARVAY	Périmètre libre
B0193	LORCIERE	Périmètre libre	B0258	A CHARVAY	Périmètre interdit
B0194	LORCIERE	Périmètre interdit	B0259	A CHARVAY	Périmètre interdit
B0195	LORCIERE	Périmètre interdit	B0260	A CHARVAY	Périmètre réglementé
B0196	LORCIERE	Périmètre interdit	B0261	HAMEAU DE FREDON	Périmètre interdit
B0198	LORCIERE	Périmètre interdit	B0262	HAMEAU DE FREDON	Périmètre interdit
B0199	LEYAS	Périmètre interdit	B0263	HAMEAU DE FREDON	Périmètre interdit
B0201	LEYAS	Périmètre libre	B0264	HAMEAU DE FREDON	Périmètre interdit
B0202	LEYAS	Périmètre libre	B0265	HAMEAU DE FREDON	Périmètre interdit
B0203	LEYAS	Périmètre interdit	B0266	HAMEAU DE FREDON	Périmètre interdit
B0204	LEYAS	Périmètre interdit	B0267	HAMEAU DE FREDON	Périmètre interdit
B0205	LEYAS	Périmètre libre	B0268	HAMEAU DE FREDON	Périmètre interdit
B0206	LEYAS	Périmètre libre	B0269	HAMEAU DE FREDON	Périmètre interdit
B0207	LEYAS	Périmètre libre	B0270	HAMEAU DE FREDON	Périmètre interdit
B0208	LEYAS	Périmètre libre	B0271	HAMEAU DE FREDON	Périmètre interdit
B0209	LES GORGES	Périmètre interdit	B0272	HAMEAU DE FREDON	Périmètre interdit
B0210	LES GORGES	Périmètre interdit	B0273	HAMEAU DE FREDON	Périmètre interdit
B0211	LES GORGES	Périmètre interdit	B0274	HAMEAU DE FREDON	Périmètre interdit
B0212	LES GORGES	Périmètre libre	B0277	HAMEAU DE FREDON	Périmètre interdit
B0213	LES GORGES	Périmètre libre	B0278	HAMEAU DE FREDON	Périmètre interdit
B0214	LES GORGES	Périmètre libre	B0279	HAMEAU DE FREDON	Périmètre interdit
B0215	LES GORGES	Périmètre libre	B0280	HAMEAU DE FREDON	Périmètre interdit
B0216	LES GORGES	Périmètre libre	B0284	HAMEAU DE FREDON	Périmètre interdit
B0217	LES GORGES	Périmètre libre	B0285	HAMEAU DE FREDON	Périmètre interdit
B0218	LES GORGES	Périmètre libre	B0286	HAMEAU DE FREDON	Périmètre interdit
B0219	LES GORGES	Périmètre libre	B0288	HAMEAU DE FREDON	Périmètre interdit
B0220	LES GORGES	Périmètre libre	B0289	HAMEAU DE FREDON	Périmètre interdit
B0221	LES GORGES	Périmètre libre	B0290	HAMEAU DE FREDON	Périmètre interdit
B0222	LES GORGES	Périmètre libre	B0291	HAMEAU DE FREDON	Périmètre interdit
B0223	LES GORGES	Périmètre libre	B0292	HAMEAU DE FREDON	Périmètre interdit
B0224	LES GORGES	Périmètre libre	B0293	HAMEAU DE FREDON	Périmètre interdit
B0225	LES GORGES	Périmètre libre	B0294	HAMEAU DE FREDON	Périmètre interdit
B0226	LES GORGES	Périmètre libre	B0295	HAMEAU DE FREDON	Périmètre interdit
B0296	HAMEAU DE FREDON	Périmètre interdit	B0367	LA GAYE	Périmètre interdit
B0298	HAMEAU DE FREDON	Périmètre interdit	B0368	LA GAYE	Périmètre interdit
B0299	HAMEAU DE FREDON	Périmètre libre	B0369	LA GAYE	Périmètre interdit
B0300	HAMEAU DE FREDON	Périmètre libre	B0371	LA GAYE	Périmètre interdit
B0301	HAMEAU DE FREDON	Périmètre libre	B0372	LA GAYE	Périmètre interdit
B0303	HAMEAU DE FREDON	Périmètre interdit	B0373	LA GAYE	Périmètre interdit
B0304	HAMEAU DE FREDON	Périmètre interdit	B0374	LA GAYE	Périmètre interdit
B0305	HAMEAU DE FREDON	Périmètre interdit	B0375	LA GAYE	Périmètre interdit
B0306	HAMEAU DE FREDON	Périmètre interdit	B0376	LA GAYE	Périmètre interdit
B0308	HAMEAU DE FREDON	Périmètre interdit	B0377	LA GAYE	Périmètre interdit
B0310	HAMEAU DE FREDON	Périmètre interdit	B0378	LA GAYE	Périmètre interdit
B0311	HAMEAU DE FREDON	Périmètre interdit	B0379	LA GAYE	Périmètre interdit
B0312	HAMEAU DE FREDON	Périmètre interdit	B0380	LA GAYE	Périmètre interdit
B0313	HAMEAU DE FREDON	Périmètre interdit	B0381	LA GAYE	Périmètre interdit
B0314	HAMEAU DE FREDON	Périmètre interdit	B0382	LA GAYE	Périmètre interdit
B0316	HAMEAU DE FREDON	Périmètre interdit	B0383	LA GAYE	Périmètre interdit
B0317	HAMEAU DE FREDON	Périmètre interdit	B0384	LA GAYE	Périmètre interdit
B0321	HAMEAU DE FREDON	Périmètre interdit	B0385	LA GAYE	Périmètre interdit
B0322	HAMEAU DE FREDON	Périmètre interdit	B0387	LA GAYE	Périmètre interdit
B0323	HAMEAU DE FREDON	Périmètre interdit	B0388	LA GAYE	Périmètre interdit
B0324	HAMEAU DE FREDON	Périmètre interdit	B0389	LA GAYE	Périmètre interdit

B0325	HAMEAU DE FREDON	Périmètre interdit	B0390	SAILLIERES	Périmètre libre
B0326	HAMEAU DE FREDON	Périmètre interdit	B0391	SAILLIERES	Périmètre interdit
B0327	HAMEAU DE FREDON	Périmètre libre	B0392	SAILLIERES	Périmètre interdit
B0328	HAMEAU DE FREDON	Périmètre interdit	B0393	SAILLIERES	Périmètre interdit
B0329	HAMEAU DE FREDON	Périmètre interdit	B0394	SAILLIERES	Périmètre interdit
B0330	HAMEAU DE FREDON	Périmètre interdit	B0395	SAILLIERES	Périmètre interdit
B0331	HAMEAU DE FREDON	Périmètre interdit	B0396	SAILLIERES	Périmètre interdit
B0333	HAMEAU DE FREDON	Périmètre interdit	B0397	SAILLIERES	Périmètre interdit
B0334	HAMEAU DE FREDON	Périmètre interdit	B0398	SAILLIERES	Périmètre interdit
B0335	LA CULAS	Périmètre interdit	B0399	SAILLIERES	Périmètre interdit
B0336	LA CULAS	Périmètre interdit	B0400	SAILLIERES	Périmètre interdit
B0337	LA CULAS	Périmètre interdit	B0401	SAILLIERES	Périmètre interdit
B0338	LA CULAS	Périmètre interdit	B0402	SAILLIERES	Périmètre interdit
B0339	LA CULAS	Périmètre libre	B0403	SAILLIERES	Périmètre interdit
B0340	LA CULAS	Périmètre libre	B0404	SAILLIERES	Périmètre interdit
B0341	LA CULAS	Périmètre libre	B0405	SAILLIERES	Périmètre interdit
B0342	LA CULAS	Périmètre libre	B0406	SAILLIERES	Périmètre interdit
B0343	COMBE	Périmètre libre	B0407	SAILLIERES	Périmètre libre
B0344	COMBE	Périmètre libre	B0408	A LANVERS	Périmètre libre
B0345	COMBE	Périmètre libre	B0409	A LANVERS	Périmètre libre
B0346	COMBE	Périmètre libre	B0410	A LANVERS	Périmètre interdit
B0347	COMBE	Périmètre libre	B0411	A LANVERS	Périmètre libre
B0348	COMBE	Périmètre libre	B0412	A LANVERS	Périmètre libre
B0349	COMBE	Périmètre libre	B0413	A LANVERS	Périmètre libre
B0350	COMBE	Périmètre libre	B0414	A LANVERS	Périmètre libre
B0351	COMBE	Périmètre libre	B0415	A LANVERS	Périmètre libre
B0352	PINETTE	Périmètre interdit	B0416	A LANVERS	Périmètre libre
B0353	PINETTE	Périmètre interdit	B0417	A LANVERS	Périmètre libre
B0354	PINETTE	Périmètre libre	B0418	A LANVERS	Périmètre libre
B0355	PINETTE	Périmètre interdit	B0419	A LANVERS	Périmètre libre
B0356	PINETTE	Périmètre interdit	B0420	CHAMPS CLARET	Périmètre interdit
B0357	PINETTE	Périmètre interdit	B0421	CHAMPS CLARET	Périmètre libre
B0358	PINETTE	Périmètre interdit	B0422	CHAMPS CLARET	Périmètre interdit
B0359	PINETTE	Périmètre interdit	B0423	CHAMPS CLARET	Périmètre interdit
B0360	PINETTE	Périmètre interdit	B0424	CHAMPS CLARET	Périmètre interdit
B0361	PINETTE	Périmètre interdit	B0425	AUX CUGNET	Périmètre interdit
B0362	PINETTE	Périmètre interdit	B0426	AUX CUGNET	Périmètre interdit
B0363	PINETTE	Périmètre interdit	B0427	AUX CUGNET	Périmètre interdit
B0364	PINETTE	Périmètre interdit	B0428	AUX CUGNET	Périmètre libre
B0365	LA GAYE	Périmètre interdit	B0433	CARRON	Périmètre interdit
B0366	LA GAYE	Périmètre interdit	B0434	CARRON	Périmètre interdit
B0435	COURVIETTES	Périmètre interdit	B0504	LA COMBE	Périmètre libre
B0436	COURVIETTES	Périmètre interdit	B0505	LA COMBE	Périmètre libre
B0437	COURVIETTES	Périmètre interdit	B0506	LA COMBE	Périmètre libre
B0438	COURVIETTES	Périmètre interdit	B0507	LA COMBE	Périmètre libre
B0439	COURVIETTES	Périmètre interdit	B0508	LA COMBE	Périmètre libre
B0440	COURVIETTES	Périmètre interdit	B0509	LA COMBE	Périmètre libre
B0441	COURVIETTES	Périmètre interdit	B0510	LA COMBE	Périmètre libre
B0442	COURVIETTES	Périmètre interdit	B0511	LA COMBE	Périmètre libre
B0443	COURVIETTES	Périmètre interdit	B0512	LA COMBE	Périmètre libre
B0446	COURVIETTES	Périmètre interdit	B0513	LA COMBE	Périmètre libre
B0447	COURVIETTES	Périmètre interdit	B0514	LA COMBE	Périmètre libre
B0448	COURVIETTES	Périmètre interdit	B0515	LA COMBE	Périmètre libre
B0449	COURVIETTES	Périmètre interdit	B0516	LA COMBE	Périmètre libre



B0574	VILLAGE DES MASURES	Périmètre interdit	B0667	LORCIERE	Périmètre interdit
B0575	HAMEAU DE FREDON	Périmètre interdit	B0668	LORCIERE	Périmètre interdit
B0576	HAMEAU DE FREDON	Périmètre interdit	B0669	LORCIERE	Périmètre interdit
B0577	HAMEAU DE FREDON	Périmètre interdit	B0670	LORCIERE	Périmètre interdit
B0578	HAMEAU DE FREDON	Périmètre interdit	B0671	HAMEAU DE FREDON	Périmètre interdit
B0579	MAS DESSUS	Périmètre interdit	B0672	HAMEAU DE FREDON	Périmètre interdit
B0580	LADOUBAU	Périmètre interdit	B0673	HAMEAU DE FREDON	Périmètre interdit
B0581	LADOUBAU	Périmètre interdit	B0674	HAMEAU DE FREDON	Périmètre interdit
B0585	LA GRANGETTE	Périmètre interdit	B0675	HAMEAU DE FREDON	Périmètre interdit
B0586	LA GRANGETTE	Périmètre interdit	B0676	HAMEAU DE FREDON	Périmètre interdit
B0587	LA GRANGETTE	Périmètre interdit	B0677	HAMEAU DE FREDON	Périmètre interdit
B0589	COURVIETTES	Périmètre interdit	B0678	VILLAGE DES MASURES	Périmètre interdit
B0590	COURVIETTES	Périmètre interdit	B0679	VILLAGE DES MASURES	Périmètre interdit
B0591	COURVIETTES	Périmètre interdit	C0001	CLOS DE PATUREL	Périmètre libre
B0592	COURVIETTES	Périmètre interdit	C0002	CLOS DE PATUREL	Périmètre libre
B0593	COURVIETTES	Périmètre interdit	C0003	CLOS DE PATUREL	Périmètre libre
B0596	VILLAGE DES MASURES	Périmètre interdit	C0004	CLOS DE PATUREL	Périmètre libre
B0597	COUDRAI	Périmètre libre	C0005	CLOS DE PATUREL	Périmètre libre
B0598	LA GRANGETTE	Périmètre libre	C0006	CLOS DE PATUREL	Périmètre libre
B0599	LA GAYE	Périmètre interdit	C0007	CLOS DE PATUREL	Périmètre libre
B0600	CHAMPS CLARET	Périmètre libre	C0008	CLOS DE PATUREL	Périmètre libre
B0601	HAMEAU DE FREDON	Périmètre interdit	C0009	CLOS DE PATUREL	Périmètre libre
B0602	HAMEAU DE FREDON	Périmètre interdit	C0010	CLOS DE PATUREL	Périmètre libre
B0603	VILLAGE DES MASURES	Périmètre interdit	C0011	CLOS DE PATUREL	Périmètre libre
B0604	VILLAGE DES MASURES	Périmètre interdit	C0012	CLOS DE PATUREL	Périmètre libre
B0605	VILLAGE DES MASURES	Périmètre interdit	C0013	CLOS DE PATUREL	Périmètre libre
B0606	HAMEAU DE FREDON	Périmètre interdit	C0014	CLOS DE PATUREL	Périmètre libre
B0607	HAMEAU DE FREDON	Périmètre interdit	C0015	CLOS DE PATUREL	Périmètre libre
B0608	HAMEAU DE FREDON	Périmètre interdit	C0016	CLOS DE PATUREL	Périmètre libre
B0609	LA GAYE	Périmètre interdit	C0017	CLOS DE PATUREL	Périmètre libre
B0610	LA GAYE	Périmètre interdit	C0018	CLOS DE PATUREL	Périmètre libre
B0611	LA GAYE	Périmètre interdit	C0019	BRAME FARINE	Périmètre libre
B0612	LA GAYE	Périmètre interdit	C0020	PRA BOURRA	Périmètre libre
B0613	HAMEAU DE FREDON	Périmètre interdit	C0021	PRA BOURRA	Périmètre libre
B0614	HAMEAU DE FREDON	Périmètre interdit	C0022	PRA BOURRA	Périmètre libre
B0615	HAMEAU DE FREDON	Périmètre interdit	C0023	PRA BOURRA	Périmètre libre
B0616	VILLAGE DES MASURES	Périmètre interdit	C0024	PRA BOURRA	Périmètre libre
B0617	VILLAGE DES MASURES	Périmètre interdit	C0025	PRA BOURRA	Périmètre libre
B0618	VILLAGE DES MASURES	Périmètre interdit	C0026	PRA BOURRA	Périmètre libre
B0619	VILLAGE DES MASURES	Périmètre interdit	C0027	AU PLATEAU DU GOULET	Périmètre libre
B0620	BOIS RABY	Périmètre libre	C0028	AU PLATEAU DU GOULET	Périmètre libre
B0621	BOIS RABY	Périmètre libre	C0029	AU PLATEAU DU GOULET	Périmètre libre
B0630	HAMEAU DE FREDON	Périmètre interdit	C0030	AU PLATEAU DU GOULET	Périmètre libre
B0631	HAMEAU DE FREDON	Périmètre interdit	C0031	AU PLATEAU DU GOULET	Périmètre libre
B0646	LORCIERE	Périmètre interdit	C0033	AU PLATEAU DU GOULET	Périmètre libre
B0648	COURVIETTES	Périmètre interdit	C0034	AU PLATEAU DU GOULET	Périmètre libre
B0649	COURVIETTES	Périmètre interdit	C0035	BOUCHET	Périmètre libre
B0652	COUDRAI	Périmètre libre	C0036	BOUCHET	Périmètre libre
B0653	COUDRAI	Périmètre libre	C0037	BOUCHET	Périmètre libre
B0654	HAMEAU DE FREDON	Périmètre interdit	C0038	BOUCHET	Périmètre libre
B0655	HAMEAU DE FREDON	Périmètre interdit	C0039	BOUCHET	Périmètre libre
B0656	LORCIERE	Périmètre interdit	C0040	BOUCHET	Périmètre libre
B0657	LORCIERE	Périmètre interdit	C0041	BOUCHET	Périmètre libre
B0658	CARRON	Périmètre interdit	C0042	BOUCHET	Périmètre libre

B0659	CARRON	Périmètre interdit	C0043	BOUCHET	Périmètre libre
B0660	CARRON	Périmètre interdit	C0044	BOUCHET	Périmètre libre
B0661	CARRON	Périmètre interdit	C0046	AUX GOULETS	Périmètre libre
C0049	AUX GOULETS	Périmètre libre	C0115	LES CHAVANNES	Périmètre libre
C0050	AUX GOULETS	Périmètre libre	C0116	LES CHAVANNES	Périmètre libre
C0051	AUX GOULETS	Périmètre libre	C0117	LES CHAVANNES	Périmètre libre
C0052	AUX GOULETS	Périmètre libre	C0118	LES CHAVANNES	Périmètre libre
C0053	GABRIEL	Périmètre libre	C0119	LES CHAVANNES	Périmètre libre
C0054	GABRIEL	Périmètre libre	C0120	LES CHAVANNES	Périmètre libre
C0055	GABRIEL	Périmètre libre	C0121	LE RAFOUR	Périmètre libre
C0056	GABRIEL	Périmètre libre	C0122	LE RAFOUR	Périmètre libre
C0057	GABRIEL	Périmètre libre	C0123	LE RAFOUR	Périmètre libre
C0058	GABRIEL	Périmètre libre	C0124	LE RAFOUR	Périmètre libre
C0059	GABRIEL	Périmètre libre	C0125	LE MURET	Périmètre libre
C0060	GABRIEL	Périmètre libre	C0126	LE MURET	Périmètre libre
C0061	GABRIEL	Périmètre libre	C0128	LE MURET	Périmètre libre
C0062	GABRIEL	Périmètre libre	C0129	LE MURET	Périmètre libre
C0063	GABRIEL	Périmètre libre	C0131	LE MURET	Périmètre libre
C0064	GABRIEL	Périmètre libre	C0133	LE GENIEVRE	Périmètre libre
C0065	GABRIEL	Périmètre libre	C0134	LE GENIEVRE	Périmètre libre
C0066	GABRIEL	Périmètre libre	C0135	LE GENIEVRE	Périmètre libre
C0067	GABRIEL	Périmètre libre	C0136	LE GENIEVRE	Périmètre libre
C0068	GABRIEL	Périmètre libre	C0137	LE GENIEVRE	Périmètre libre
C0069	GABRIEL	Périmètre libre	C0138	LE GENIEVRE	Périmètre libre
C0070	GABRIEL	Périmètre libre	C0139	LE GENIEVRE	Périmètre libre
C0071	GABRIEL	Périmètre libre	C0140	LE GENIEVRE	Périmètre libre
C0072	GABRIEL	Périmètre libre	C0141	LE GENIEVRE	Périmètre libre
C0073	LE BESSAY	Périmètre libre	C0142	LE GENIEVRE	Périmètre libre
C0074	LE BESSAY	Périmètre libre	C0143	FREDIERE	Périmètre libre
C0075	LE BESSAY	Périmètre libre	C0144	FREDIERE	Périmètre libre
C0076	LE BESSAY	Périmètre libre	C0145	FREDIERE	Périmètre libre
C0077	LE BESSAY	Périmètre libre	C0146	FREDIERE	Périmètre libre
C0078	LE BESSAY	Périmètre libre	C0147	FREDIERE	Périmètre libre
C0079	LE BESSAY	Périmètre libre	C0148	FREDIERE	Périmètre libre
C0080	LE BESSAY	Périmètre libre	C0149	FREDIERE	Périmètre libre
C0081	AUX LOZIERES	Périmètre libre	C0150	FREDIERE	Périmètre libre
C0082	AUX LOZIERES	Périmètre libre	C0151	FREDIERE	Périmètre libre
C0083	AUX LOZIERES	Périmètre libre	C0152	FREDIERE	Périmètre libre
C0084	AUX LOZIERES	Périmètre libre	C0153	FREDIERE	Périmètre libre
C0085	PLAN CHOMAS	Périmètre libre	C0154	FREDIERE	Périmètre libre
C0086	PLAN CHOMAS	Périmètre libre	C0155	FREDIERE	Périmètre libre
C0087	PLAN CHOMAS	Périmètre libre	C0156	FREDIERE	Périmètre libre
C0088	PLAN CHOMAS	Périmètre libre	C0157	FREDIERE	Périmètre libre
C0090	PLAN CHOMAS	Périmètre libre	C0158	FREDIERE	Périmètre libre
C0091	LA LITTA	Périmètre libre	C0159	FREDIERE	Périmètre libre
C0093	LA LITTA	Périmètre libre	C0160	FREDIERE	Périmètre libre
C0094	LA LITTA	Périmètre libre	C0161	FREDIERE	Périmètre libre
C0095	LA LITTA	Périmètre libre	C0162	FREDIERE	Périmètre libre
C0096	LA LITTA	Périmètre libre	C0163	FREDIERE	Périmètre libre
C0097	LA LITTA	Périmètre libre	C0164	FREDIERE	Périmètre libre
C0100	LA LITTA	Périmètre libre	C0165	FREDIERE	Périmètre libre
C0101	LES CHAVANNES	Périmètre libre	C0166	FREDIERE	Périmètre libre
C0102	LES CHAVANNES	Périmètre libre	C0167	FREDIERE	Périmètre libre
C0103	LES CHAVANNES	Périmètre libre	C0168	FREDIERE	Périmètre libre

C0104	LES CHAVANNES	Périmètre libre	C0169	AU CHATEAU	Périmètre libre
C0105	LES CHAVANNES	Périmètre libre	C0170	AU CHATEAU	Périmètre interdit
C0106	LES CHAVANNES	Périmètre libre	C0171	AU CHATEAU	Périmètre interdit
C0107	LES CHAVANNES	Périmètre libre	C0172	AU CHATEAU	Périmètre interdit
C0108	LES CHAVANNES	Périmètre libre	C0173	AU CHATEAU	Périmètre interdit
C0109	LES CHAVANNES	Périmètre libre	C0174	AU CHATEAU	Périmètre interdit
C0110	LES CHAVANNES	Périmètre libre	C0175	AU CHATEAU	Périmètre interdit
C0111	LES CHAVANNES	Périmètre libre	C0176	PRE FAUCHE	Périmètre réglementé
C0112	LES CHAVANNES	Périmètre libre	C0177	PRE FAUCHE	Périmètre interdit
C0113	LES CHAVANNES	Périmètre libre	C0178	PRE FAUCHE	Périmètre interdit
C0114	LES CHAVANNES	Périmètre libre	C0179	PRE FAUCHE	Périmètre interdit
C0180	PRE FAUCHE	Périmètre interdit	C0242	L ESSART	Périmètre libre
C0181	PRE FAUCHE	Périmètre interdit	C0243	L ESSART	Périmètre libre
C0182	PRE FAUCHE	Périmètre interdit	C0244	L ESSART	Périmètre libre
C0183	PRE FAUCHE	Périmètre interdit	C0245	VILLAGE DES MAZURES	Périmètre libre
C0184	PRE FAUCHE	Périmètre interdit	C0246	VILLAGE DES MAZURES	Périmètre libre
C0185	PRE FAUCHE	Périmètre libre	C0247	VILLAGE DES MAZURES	Périmètre libre
C0186	LA PERROUSSE	Périmètre libre	C0248	VILLAGE DES MAZURES	Périmètre libre
C0187	LA PERROUSSE	Périmètre libre	C0249	VILLAGE DES MAZURES	Périmètre libre
C0188	LA PERROUSSE	Périmètre interdit	C0250	VILLAGE DES MAZURES	Périmètre libre
C0189	LA PERROUSSE	Périmètre interdit	C0251	VILLAGE DES MAZURES	Périmètre libre
C0190	LA PERROUSSE	Périmètre réglementé	C0252	AU ROCHAT	Périmètre interdit
C0191	LA PERROUSSE	Périmètre réglementé	C0253	AU ROCHAT	Périmètre interdit
C0192	LA PERROUSSE	Périmètre libre	C0254	AU ROCHAT	Périmètre interdit
C0193	LA PERROUSSE	Périmètre libre	C0255	AU ROCHAT	Périmètre interdit
C0194	LA PERROUSSE	Périmètre interdit	C0256	AU ROCHAT	Périmètre interdit
C0195	LA PERROUSSE	Périmètre interdit	C0257	AU ROCHAT	Périmètre interdit
C0196	LA PERROUSSE	Périmètre libre	C0258	AU ROCHAT	Périmètre interdit
C0197	LA PERROUSSE	Périmètre libre	C0259	AU ROCHAT	Périmètre interdit
C0198	LA PERROUSSE	Périmètre libre	C0260	AU ROCHAT	Périmètre interdit
C0199	LA PERROUSSE	Périmètre libre	C0261	AU ROCHAT	Périmètre interdit
C0200	LA PERROUSSE	Périmètre libre	C0262	AU ROCHAT	Périmètre interdit
C0201	LA PERROUSSE	Périmètre libre	C0263	AU ROCHAT	Périmètre interdit
C0202	LA PERROUSSE	Périmètre interdit	C0264	AU ROCHAT	Périmètre libre
C0203	LA PERROUSSE	Périmètre interdit	C0265	AU ROCHAT	Périmètre libre
C0204	LA PERROUSSE	Périmètre interdit	C0266	AU ROCHAT	Périmètre libre
C0205	LA PERROUSSE	Périmètre libre	C0267	ALEMBERT	Périmètre libre
C0206	LA PERROUSSE	Périmètre interdit	C0268	ALEMBERT	Périmètre libre
C0207	LA PERROUSSE	Périmètre interdit	C0269	ALEMBERT	Périmètre libre
C0208	LA PERROUSSE	Périmètre interdit	C0270	ALEMBERT	Périmètre libre
C0209	PRE DE ROSE	Périmètre interdit	C0271	ALEMBERT	Périmètre libre
C0210	PRE DE ROSE	Périmètre interdit	C0272	ALEMBERT	Périmètre libre
C0211	PRE DE ROSE	Périmètre interdit	C0273	ALEMBERT	Périmètre libre
C0212	PRE DE ROSE	Périmètre interdit	C0274	ALEMBERT	Périmètre libre
C0213	PRE DE ROSE	Périmètre interdit	C0275	ALEMBERT	Périmètre libre
C0214	PRE DE ROSE	Périmètre interdit	C0276	ALEMBERT	Périmètre libre
C0215	PRE DE ROSE	Périmètre interdit	C0277	ALEMBERT	Périmètre libre
C0216	PRE DE ROSE	Périmètre interdit	C0278	ALEMBERT	Périmètre libre
C0217	PRE DE ROSE	Périmètre interdit	C0279	ALEMBERT	Périmètre libre
C0218	PRE DE ROSE	Périmètre interdit	C0280	ALEMBERT	Périmètre libre
C0219	PRE DE ROSE	Périmètre interdit	C0281	ALEMBERT	Périmètre libre
C0220	PRA COUTET	Périmètre libre	C0282	ALEMBERT	Périmètre libre
C0221	PRA COUTET	Périmètre libre	C0283	ALEMBERT	Périmètre libre
C0222	PRA COUTET	Périmètre libre	C0284	ALEMBERT	Périmètre libre

C0223	PRA COUTET	Périmètre libre	C0285	ALEMBERT	Périmètre libre
C0224	PRA COUTET	Périmètre libre	C0286	ALEMBERT	Périmètre libre
C0225	PRA COUTET	Périmètre libre	C0287	ALEMBERT	Périmètre libre
C0226	PRA COUTET	Périmètre libre	C0288	ALEMBERT	Périmètre libre
C0227	PRA COUTET	Périmètre libre	C0289	ALEMBERT	Périmètre libre
C0228	PRA COUTET	Périmètre libre	C0290	ALEMBERT	Périmètre libre
C0229	LE GENIEVRE	Périmètre libre	C0291	ALEMBERT	Périmètre libre
C0230	LE GENIEVRE	Périmètre libre	C0292	ALEMBERT	Périmètre libre
C0231	LE GENIEVRE	Périmètre libre	C0293	AUX BALMES	Périmètre libre
C0232	LE GENIEVRE	Périmètre libre	C0294	AUX BALMES	Périmètre libre
C0233	LE GENIEVRE	Périmètre libre	C0295	AUX BALMES	Périmètre libre
C0234	LE GENIEVRE	Périmètre libre	C0296	AUX BALMES	Périmètre libre
C0235	L ESSART	Périmètre libre	C0297	AUX BALMES	Périmètre libre
C0236	L ESSART	Périmètre libre	C0298	AUX BALMES	Périmètre libre
C0237	L ESSART	Périmètre libre	C0299	AUX BALMES	Périmètre libre
C0238	L ESSART	Périmètre libre	C0300	COTTE CALET	Périmètre libre
C0239	L ESSART	Périmètre libre	C0301	COTTE CALET	Périmètre libre
C0240	L ESSART	Périmètre libre	C0302	COTTE CALET	Périmètre libre
C0241	L ESSART	Périmètre libre	C0303	COTTE CALET	Périmètre libre
C0304	COTTE CALET	Périmètre libre	C0367	AUX GOULETS	Périmètre libre
C0305	COTTE CALET	Périmètre libre	C0368	AUX GOULETS	Périmètre libre
C0306	COTTE CALET	Périmètre réglementé	C0369	AUX GOULETS	Périmètre libre
C0307	LA CLIAT	Périmètre interdit	C0370	AUX GOULETS	Périmètre libre
C0308	CHAMPERROUX	Périmètre libre	C0371	AUX GOULETS	Périmètre libre
C0309	CHAMPERROUX	Périmètre interdit	C0372	AUX GOULETS	Périmètre libre
C0310	CHAMPERROUX	Périmètre interdit	C0373	AUX GOULETS	Périmètre libre
C0311	CHAMPERROUX	Périmètre interdit	C0374	AUX GOULETS	Périmètre libre
C0312	CHAMPERROUX	Périmètre interdit	C0375	AUX GOULETS	Périmètre libre
C0313	CHAMPERROUX	Périmètre réglementé	C0376	AUX GOULETS	Périmètre libre
C0314	CHAMPERROUX	Périmètre interdit	C0377	TEPPE SERISIER	Périmètre libre
C0315	CHAMPERROUX	Périmètre interdit	C0378	TEPPE SERISIER	Périmètre libre
C0316	CHAMPERROUX	Périmètre libre	C0379	TEPPE SERISIER	Périmètre libre
C0317	CHAMPERROUX	Périmètre libre	C0380	TEPPE SERISIER	Périmètre libre
C0318	CHAMPERROUX	Périmètre libre	C0381	TEPPE SERISIER	Périmètre libre
C0319	CHAMPERROUX	Périmètre libre	C0382	A VINCENT	Périmètre libre
C0320	CHAMPERROUX	Périmètre interdit	C0383	A VINCENT	Périmètre libre
C0321	CHAMPERROUX	Périmètre interdit	C0384	A VINCENT	Périmètre libre
C0322	CHAMPERROUX	Périmètre interdit	C0385	A VINCENT	Périmètre libre
C0323	CHAMPERROUX	Périmètre libre	C0386	A VINCENT	Périmètre libre
C0324	CHAMPERROUX	Périmètre libre	C0387	GRANGETTE	Périmètre libre
C0325	LES VIGNES DE FREDON	Périmètre libre	C0388	GRANGETTE	Périmètre libre
C0326	LES VIGNES DE FREDON	Périmètre libre	C0389	GRANGETTE	Périmètre libre
C0327	LES VIGNES DE FREDON	Périmètre interdit	C0390	GRANGETTE	Périmètre libre
C0328	LES VIGNES DE FREDON	Périmètre libre	C0391	GRANGETTE	Périmètre libre
C0329	LES VIGNES DE FREDON	Périmètre libre	C0392	GRANGETTE	Périmètre libre
C0330	LES VIGNES DE FREDON	Périmètre libre	C0393	GRANGETTE	Périmètre libre
C0331	LES VIGNES DE FREDON	Périmètre libre	C0394	PLATEAU BOUDET	Périmètre libre
C0332	LES VIGNES DE FREDON	Périmètre libre	C0395	PLATEAU BOUDET	Périmètre libre
C0333	LES VIGNES DE FREDON	Périmètre interdit	C0396	PLATEAU BOUDET	Périmètre libre
C0334	LES VIGNES DE FREDON	Périmètre libre	C0397	PLATEAU BOUDET	Périmètre libre
C0335	LES VIGNES DE FREDON	Périmètre libre	C0398	HAMEAU DE FREDON	Périmètre libre
C0336	LES VIGNES DE FREDON	Périmètre libre	C0399	HAMEAU DE FREDON	Périmètre libre
C0337	ALEMBERT	Périmètre libre	C0400	HAMEAU DE FREDON	Périmètre libre
C0338	ALEMBERT	Périmètre libre	C0401	HAMEAU DE FREDON	Périmètre libre



C0339	ALEMBERT	Périmètre libre	C0402	HAMEAU DE FREDON	Périmètre libre
C0340	ALEMBERT	Périmètre libre	C0403	HAMEAU DE FREDON	Périmètre libre
C0341	ALEMBERT	Périmètre libre	C0404	HAMEAU DE FREDON	Périmètre libre
C0342	ALEMBERT	Périmètre libre	C0405	HAMEAU DE FREDON	Périmètre libre
C0343	ALEMBERT	Périmètre libre	C0406	HAMEAU DE FREDON	Périmètre réglementé
C0344	ALEMBERT	Périmètre libre	C0407	HAMEAU DE FREDON	Périmètre réglementé
C0345	ALEMBERT	Périmètre libre	C0409	DAMOLAVILA	Périmètre interdit
C0346	ALEMBERT	Périmètre libre	C0412	DAMOLAVILA	Périmètre interdit
C0347	ALEMBERT	Périmètre libre	C0413	DAMOLAVILA	Périmètre interdit
C0348	ALEMBERT	Périmètre libre	C0414	DAMOLAVILA	Périmètre interdit
C0349	ALEMBERT	Périmètre libre	C0415	DAMOLAVILA	Périmètre interdit
C0350	ALEMBERT	Périmètre libre	C0416	DAMOLAVILA	Périmètre interdit
C0351	AUX GOULETS	Périmètre libre	C0417	DAMOLAVILA	Périmètre libre
C0352	AUX GOULETS	Périmètre libre	C0418	LES NOYERATES	Périmètre libre
C0353	AUX GOULETS	Périmètre libre	C0419	LES NOYERATES	Périmètre interdit
C0354	AUX GOULETS	Périmètre libre	C0420	LES NOYERATES	Périmètre interdit
C0355	AUX GOULETS	Périmètre libre	C0421	LES NOYERATES	Périmètre interdit
C0356	AUX GOULETS	Périmètre libre	C0422	LES NOYERATES	Périmètre interdit
C0357	AUX GOULETS	Périmètre libre	C0423	LES NOYERATES	Périmètre libre
C0358	AUX GOULETS	Périmètre libre	C0424	LES NOYERATES	Périmètre libre
C0359	AUX GOULETS	Périmètre libre	C0426	LES NOYERATES	Périmètre libre
C0360	AUX GOULETS	Périmètre libre	C0427	LES NOYERATES	Périmètre libre
C0361	AUX GOULETS	Périmètre libre	C0428	LES NOYERATES	Périmètre libre
C0362	AUX GOULETS	Périmètre libre	C0429	LES NOYERATES	Périmètre libre
C0363	AUX GOULETS	Périmètre libre	C0430	LES NOYERATES	Périmètre libre
C0365	AUX GOULETS	Périmètre libre	C0431	LES NOYERATES	Périmètre libre
C0366	AUX GOULETS	Périmètre libre	C0432	LES NOYERATES	Périmètre libre
C0433	LES NOYERATES	Périmètre libre	C0495	LESSARD	Périmètre libre
C0434	LES NOYERATES	Périmètre libre	C0496	LESSARD	Périmètre libre
C0435	LE FIALET	Périmètre libre	C0497	LESSARD	Périmètre libre
C0436	LE FIALET	Périmètre libre	C0499	LESSARD	Périmètre libre
C0437	LE FIALET	Périmètre libre	C0500	LESSARD	Périmètre libre
C0438	LE FIALET	Périmètre libre	C0501	LESSARD	Périmètre libre
C0439	LE FIALET	Périmètre libre	C0502	LESSARD	Périmètre libre
C0440	LE FIALET	Périmètre libre	C0503	LESSARD	Périmètre libre
C0441	LE FIALET	Périmètre libre	C0504	LESSARD	Périmètre libre
C0442	LE FIALET	Périmètre libre	C0505	LESSARD	Périmètre libre
C0443	LE FIALET	Périmètre libre	C0506	LESSARD	Périmètre libre
C0444	LE FIALET	Périmètre libre	C0507	LESSARD	Périmètre libre
C0445	LE FIALET	Périmètre libre	C0508	LESSARD	Périmètre libre
C0446	LE FIALET	Périmètre libre	C0509	LESSARD	Périmètre libre
C0447	LE FIALET	Périmètre libre	C0510	CHAMPS MICHAU	Périmètre libre
C0448	LE FIALET	Périmètre libre	C0511	CHAMPS MICHAU	Périmètre libre
C0449	LE FIALET	Périmètre libre	C0512	CHAMPS MICHAU	Périmètre libre
C0450	LE FIALET	Périmètre libre	C0513	CHAMPS MICHAU	Périmètre libre
C0451	LE FIALET	Périmètre libre	C0514	CHAMPS FOURIER	Périmètre libre
C0452	LE FIALET	Périmètre libre	C0515	CHAMPS FOURIER	Périmètre libre
C0453	LE FIALET	Périmètre libre	C0516	CHAMPS FOURIER	Périmètre libre
C0454	LE FIALET	Périmètre libre	C0517	CHAMPS FOURIER	Périmètre libre
C0455	LE FIALET	Périmètre libre	C0518	CHAMPS FOURIER	Périmètre libre
C0456	LE FIALET	Périmètre libre	C0519	LES TEPPES	Périmètre libre
C0457	LE FIALET	Périmètre libre	C0520	LES TEPPES	Périmètre libre
C0458	LE FIALET	Périmètre libre	C0521	LES TEPPES	Périmètre libre
C0459	CHARBONIER	Périmètre libre	C0522	LES TEPPES	Périmètre libre

C0460	CHARBONIER	Périmètre libre	C0523	PRA COUTET	Périmètre libre
C0461	CHARBONIER	Périmètre libre	C0524	DAMOLAVILA	Périmètre interdit
C0462	CHARBONIER	Périmètre libre	C0525	MOMBOZON	Périmètre libre
C0463	CHARBONIER	Périmètre libre	C0526	LES CHAVANNES	Périmètre libre
C0464	CHARBONIER	Périmètre libre	C0527	PRE DE ROSE	Périmètre interdit
C0465	CHARBONIER	Périmètre libre	C0528	LES NOYERATES	Périmètre interdit
C0466	CHARBONIER	Périmètre libre	C0530	LES NOYERATES	Périmètre interdit
C0467	CHARBONIER	Périmètre libre	C0531	LES NOYERATES	Périmètre interdit
C0468	CHARBONIER	Périmètre libre	C0532	LESSARD	Périmètre libre
C0469	CHARBONIER	Périmètre libre	C0533	LESSARD	Périmètre libre
C0470	CHARBONIER	Périmètre libre	C0534	DAMOLAVILA	Périmètre interdit
C0471	MOMBOZON	Périmètre libre	C0535	DAMOLAVILA	Périmètre interdit
C0472	MOMBOZON	Périmètre libre	C0536	AU PLATEAU DU GOULET	Périmètre libre
C0473	MOMBOZON	Périmètre libre	C0537	AU PLATEAU DU GOULET	Périmètre libre
C0474	MOMBOZON	Périmètre libre	C0538	AU PLATEAU DU GOULET	Périmètre libre
C0475	MOMBOZON	Périmètre libre	C0540	PLAN CHOMAS	Périmètre libre
C0476	MOMBOZON	Périmètre libre	C0541	PLAN CHOMAS	Périmètre libre
C0477	MOMBOZON	Périmètre libre	C0542	PLAN CHOMAS	Périmètre libre
C0478	MOMBOZON	Périmètre libre	C0543	AUX GOULETS	Périmètre libre
C0479	MOMBOZON	Périmètre libre	C0544	AUX GOULETS	Périmètre libre
C0480	MOMBOZON	Périmètre libre	C0546	BOUCHET	Périmètre libre
C0481	GRAND PRE	Périmètre libre	C0547	BOUCHET	Périmètre libre
C0482	GRAND PRE	Périmètre libre	C0549	AUX GOULETS	Périmètre libre
C0483	GRAND PRE	Périmètre libre	C0550	AUX GOULETS	Périmètre libre
C0484	GRAND PRE	Périmètre libre	C0552	AUX GOULETS	Périmètre libre
C0485	GRAND PRE	Périmètre libre	C0553	AUX GOULETS	Périmètre libre
C0486	LES CHAUMES	Périmètre libre	C0555	LA LITTA	Périmètre libre
C0487	LES CHAUMES	Périmètre libre	C0556	LA LITTA	Périmètre libre
C0488	LES CHAUMES	Périmètre libre	C0558	LA LITTA	Périmètre libre
C0489	LES CHAUMES	Périmètre libre	C0559	LA LITTA	Périmètre libre
C0490	LES CHAUMES	Périmètre libre	C0561	LA LITTA	Périmètre libre
C0491	LES CHAUMES	Périmètre libre	C0562	LA LITTA	Périmètre libre
C0492	LES CHAUMES	Périmètre libre	C0564	LE MURET	Périmètre libre
C0493	LES CHAUMES	Périmètre libre	C0565	LE MURET	Périmètre libre
C0494	LESSARD	Périmètre libre	C0567	LE MURET	Périmètre libre
C0568	LE MURET	Périmètre libre	D0060	TARDIVEAU	Périmètre libre
C0570	LE MURET	Périmètre libre	D0061	MOLLARD GRENIER	Périmètre libre
C0571	LE MURET	Périmètre libre	D0062	MOLLARD GRENIER	Périmètre libre
C0573	DAMOLAVILA	Périmètre interdit	D0063	MOLLARD GRENIER	Périmètre libre
C0574	DAMOLAVILA	Périmètre interdit	D0064	MOLLARD GRENIER	Périmètre libre
D0001	BARRAY	Périmètre libre	D0065	MOLLARD GRENIER	Périmètre libre
D0002	BARRAY	Périmètre libre	D0066	MOLLARD GRENIER	Périmètre libre
D0003	BARRAY	Périmètre libre	D0067	MOLLARD GRENIER	Périmètre libre
D0004	BARRAY	Périmètre libre	D0068	MOLLARD GRENIER	Périmètre libre
D0005	BARRAY	Périmètre libre	D0069	MOLLARD GRENIER	Périmètre libre
D0006	BARRAY	Périmètre libre	D0070	MOLLARD GRENIER	Périmètre libre
D0007	BARRAY	Périmètre libre	D0071	MOLLARD GRENIER	Périmètre libre
D0008	BARRAY	Périmètre libre	D0072	MOLLARD GRENIER	Périmètre libre
D0009	BARRAY	Périmètre libre	D0073	MOLLARD GRENIER	Périmètre libre
D0010	BARRAY	Périmètre libre	D0074	MOLLARD GRENIER	Périmètre libre
D0011	BARRAY	Périmètre libre	D0075	MOLLARD GRENIER	Périmètre libre
D0012	BARRAY	Périmètre libre	D0076	MOLLARD GRENIER	Périmètre libre
D0013	BARRAY	Périmètre libre	D0077	MOLLARD GRENIER	Périmètre libre
D0014	BARRAY	Périmètre libre	D0078	MOLLARD GRENIER	Périmètre libre

D0015	BARRAY	Périmètre libre	D0079	MOLLARD GRENIER	Périmètre libre
D0016	BARRAY	Périmètre libre	D0080	MOLLARD GRENIER	Périmètre libre
D0017	BARRAY	Périmètre libre	D0081	LA GAITTA	Périmètre libre
D0018	BARRAY	Périmètre libre	D0082	LA GAITTA	Périmètre libre
D0019	BARRAY	Périmètre libre	D0083	LA GAITTA	Périmètre libre
D0020	BARRAY	Périmètre libre	D0084	LA GAITTA	Périmètre libre
D0021	BARRAY	Périmètre libre	D0085	LA GAITTA	Périmètre libre
D0022	BARRAY	Périmètre libre	D0086	LA GAITTA	Périmètre libre
D0023	BARRAY	Périmètre libre	D0087	LA GAITTA	Périmètre libre
D0024	BARRAY	Périmètre libre	D0088	MOLLARD PERRON	Périmètre libre
D0025	BARRAY	Périmètre libre	D0089	MOLLARD PERRON	Périmètre libre
D0027	BARRAY	Périmètre libre	D0090	MOLLARD PERRON	Périmètre libre
D0028	BARRAY	Périmètre libre	D0091	MOLLARD PERRON	Périmètre libre
D0030	BARRAY	Périmètre libre	D0092	MOLLARD PERRON	Périmètre libre
D0031	BARRAY	Périmètre libre	D0093	MOLLARD PERRON	Périmètre libre
D0032	BARRAY	Périmètre libre	D0095	MOLLARD PERRON	Périmètre libre
D0033	BARRAY	Périmètre libre	D0096	MOLLARD PERRON	Périmètre libre
D0034	BARRAY	Périmètre libre	D0097	MOLLARD PERRON	Périmètre libre
D0035	BARRAY	Périmètre libre	D0098	MOLLARD PERRON	Périmètre libre
D0036	BARRAY	Périmètre libre	D0099	MOLLARD PERRON	Périmètre libre
D0037	BARRAY	Périmètre libre	D0100	MOLLARD PERRON	Périmètre libre
D0038	BARRAY	Périmètre libre	D0101	MOLLARD PERRON	Périmètre libre
D0039	BARRAY	Périmètre libre	D0102	MOLLARD PERRON	Périmètre libre
D0040	BARRAY	Périmètre libre	D0103	MOLLARD PERRON	Périmètre libre
D0041	BARRAY	Périmètre libre	D0104	MOLLARD PERRON	Périmètre libre
D0042	BARRAY	Périmètre libre	D0105	MOLLARD PERRON	Périmètre libre
D0043	BARRAY	Périmètre libre	D0106	MOLLARD PERRON	Périmètre libre
D0044	BARRAY	Périmètre libre	D0107	MOLLARD PERRON	Périmètre libre
D0045	BARRAY	Périmètre libre	D0108	LA DRUGET	Périmètre libre
D0046	BARRAY	Périmètre libre	D0109	LA DRUGET	Périmètre libre
D0047	BARRAY	Périmètre libre	D0110	LA DRUGET	Périmètre libre
D0048	BARRAY	Périmètre libre	D0111	LA DRUGET	Périmètre libre
D0049	BARRAY	Périmètre libre	D0112	LA DRUGET	Périmètre libre
D0050	TARDIVEAU	Périmètre libre	D0113	LA DRUGET	Périmètre libre
D0051	TARDIVEAU	Périmètre libre	D0114	LA DRUGET	Périmètre libre
D0052	TARDIVEAU	Périmètre libre	D0115	LA COUDRE	Périmètre libre
D0053	TARDIVEAU	Périmètre libre	D0116	LA COUDRE	Périmètre libre
D0054	TARDIVEAU	Périmètre libre	D0117	LA COUDRE	Périmètre libre
D0055	TARDIVEAU	Périmètre libre	D0121	LA COUDRE	Périmètre libre
D0056	TARDIVEAU	Périmètre libre	D0122	LA COUDRE	Périmètre libre
D0057	TARDIVEAU	Périmètre libre	D0125	LA COUDRE	Périmètre libre
D0058	TARDIVEAU	Périmètre libre	D0127	LES FONTANNETTES	Périmètre libre
D0059	TARDIVEAU	Périmètre libre	D0128	LES FONTANNETTES	Périmètre libre
D0129	LES FONTANNETTES	Périmètre libre	D0199	CARFOULET	Périmètre interdit
D0130	LES FONTANNETTES	Périmètre libre	D0200	CARFOULET	Périmètre interdit
D0131	LES FONTANNETTES	Périmètre libre	D0202	LA PLACE	Périmètre interdit
D0132	LES FONTANNETTES	Périmètre libre	D0203	LA PLACE	Périmètre interdit
D0133	LES FONTANNETTES	Périmètre libre	D0204	LA PLACE	Périmètre interdit
D0135	LES FONTANNETTES	Périmètre réglementé	D0205	LA PLACE	Périmètre interdit
D0136	LES FONTANNETTES	Périmètre interdit	D0206	LA PLACE	Périmètre libre
D0137	MOLLARD MICHEL	Périmètre interdit	D0207	LA PLACE	Périmètre interdit
D0138	MOLLARD MICHEL	Périmètre libre	D0208	LA PLACE	Périmètre interdit
D0140	MOLLARD MICHEL	Périmètre libre	D0209	LA PLACE	Périmètre interdit
D0141	MOLLARD MICHEL	Périmètre libre	D0210	LA PLACE	Périmètre interdit

D0142	MOLLARD MICHEL	Périmètre interdit	D0211	LA PLACE	Périmètre libre
D0143	MOLLARD MICHEL	Périmètre interdit	D0212	LA PLACE	Périmètre libre
D0144	MERGE	Périmètre libre	D0213	LA PLACE	Périmètre interdit
D0145	MERGE	Périmètre interdit	D0214	LA PLACE	Périmètre interdit
D0146	MERGE	Périmètre interdit	D0215	LA PLACE	Périmètre interdit
D0147	MERGE	Périmètre interdit	D0216	LA PLACE	Périmètre interdit
D0148	MERGE	Périmètre interdit	D0217	LA PLACE	Périmètre interdit
D0149	MERGE	Périmètre interdit	D0218	LA PLACE	Périmètre interdit
D0150	MERGE	Périmètre interdit	D0219	LA PLACE	Périmètre interdit
D0151	MERGE	Périmètre libre	D0220	LA PLACE	Périmètre interdit
D0152	MERGE	Périmètre libre	D0226	MAS CUCHET	Périmètre interdit
D0153	MERGE	Périmètre libre	D0227	MAS CUCHET	Périmètre interdit
D0154	MERGE	Périmètre libre	D0228	MAS CUCHET	Périmètre interdit
D0155	MERGE	Périmètre libre	D0229	MAS CUCHET	Périmètre interdit
D0157	MERGE	Périmètre libre	D0230	MAS CUCHET	Périmètre interdit
D0160	MERGE	Périmètre libre	D0231	MAS CUCHET	Périmètre interdit
D0161	MERGE	Périmètre libre	D0232	MAS CUCHET	Périmètre interdit
D0162	MERGE	Périmètre libre	D0233	MAS CUCHET	Périmètre interdit
D0163	MERGE	Périmètre libre	D0234	MAS CUCHET	Périmètre interdit
D0164	MERGE	Périmètre libre	D0235	MAS CUCHET	Périmètre interdit
D0165	MERGE	Périmètre libre	D0236	MAS CUCHET	Périmètre interdit
D0166	MERGE	Périmètre libre	D0237	MAS CUCHET	Périmètre interdit
D0167	MERGE	Périmètre libre	D0238	MAS CUCHET	Périmètre interdit
D0169	MERGE	Périmètre libre	D0239	MAS CUCHET	Périmètre interdit
D0172	MERGE	Périmètre interdit	D0240	AU CASSON	Périmètre interdit
D0173	MERGE	Périmètre interdit	D0241	AU CASSON	Périmètre interdit
D0174	MERGE	Périmètre libre	D0242	AU CASSON	Périmètre interdit
D0175	MERGE	Périmètre réglementé	D0243	AU CASSON	Périmètre interdit
D0176	MERGE	Périmètre interdit	D0244	AU CASSON	Périmètre interdit
D0177	MERGE	Périmètre interdit	D0245	AU CASSON	Périmètre interdit
D0178	MERGE	Périmètre libre	D0247	AU CASSON	Périmètre interdit
D0179	MERGE	Périmètre libre	D0253	AU PRUTIZ	Périmètre interdit
D0180	MERGE	Périmètre libre	D0254	AU PRUTIZ	Périmètre interdit
D0181	MERGE	Périmètre libre	D0255	AU PRUTIZ	Périmètre interdit
D0182	MERGE	Périmètre libre	D0256	AU PRUTIZ	Périmètre interdit
D0183	CHAMP CREY	Périmètre libre	D0257	AU PRUTIZ	Périmètre interdit
D0184	CHAMP CREY	Périmètre libre	D0258	AU PRUTIZ	Périmètre interdit
D0185	CHAMP CREY	Périmètre libre	D0259	AU PRUTIZ	Périmètre interdit
D0186	CHAMP CREY	Périmètre interdit	D0260	AU PRUTIZ	Périmètre interdit
D0187	LA BOURDERI	Périmètre interdit	D0261	AU PRUTIZ	Périmètre interdit
D0188	LA BOURDERI	Périmètre interdit	D0262	AU PRUTIZ	Périmètre libre
D0189	LA BOURDERI	Périmètre interdit	D0263	LES NOYERATTES	Périmètre interdit
D0190	LA BOURDERI	Périmètre interdit	D0264	LES NOYERATTES	Périmètre libre
D0191	LA BOURDERI	Périmètre interdit	D0265	LES NOYERATTES	Périmètre libre
D0192	LA BOURDERI	Périmètre interdit	D0266	LES NOYERATTES	Périmètre libre
D0193	LA BOURDERI	Périmètre interdit	D0267	LES NOYERATTES	Périmètre libre
D0194	LA BOURDERI	Périmètre interdit	D0268	LES NOYERATTES	Périmètre libre
D0195	LA BOURDERI	Périmètre interdit	D0269	LES NOYERATTES	Périmètre libre
D0196	CARFOULET	Périmètre interdit	D0270	LES NOYERATTES	Périmètre libre
D0197	CARFOULET	Périmètre interdit	D0272	LES NOYERATTES	Périmètre libre
D0198	CARFOULET	Périmètre interdit	D0273	AU CHAUZI	Périmètre libre
D0276	AU CHAUZI	Périmètre libre	D0356	AU COURNAY	Périmètre libre
D0277	AU CHAUZI	Périmètre libre	D0357	AU COURNAY	Périmètre libre
D0278	AU CHAUZI	Périmètre libre	D0358	AU COURNAY	Périmètre libre

D0281	AU CHAUZI	Périmètre libre	D0362	AU MURET	Périmètre libre
D0282	AU CHAUZI	Périmètre libre	D0365	AU MURET	Périmètre libre
D0285	AU CROZET	Périmètre libre	D0366	AU MURET	Périmètre libre
D0287	AU CROZET	Périmètre libre	D0369	AU MURET	Périmètre libre
D0288	AU CROZET	Périmètre libre	D0370	AU MURET	Périmètre libre
D0289	AU CROZET	Périmètre libre	D0373	AU MURET	Périmètre libre
D0290	AU CROZET	Périmètre libre	D0374	AU MURET	Périmètre libre
D0291	AU CROZET	Périmètre libre	D0375	AU MURET	Périmètre libre
D0292	AU CROZET	Périmètre libre	D0376	AU MURET	Périmètre libre
D0293	AU CROZET	Périmètre libre	D0377	AU MURET	Périmètre libre
D0294	AU CROZET	Périmètre libre	D0378	AU MURET	Périmètre libre
D0295	AU TUF	Périmètre libre	D0379	AU MURET	Périmètre libre
D0296	AU TUF	Périmètre libre	D0380	AU MURET	Périmètre libre
D0297	AU TUF	Périmètre libre	D0381	AU MURET	Périmètre libre
D0298	AU TUF	Périmètre libre	D0382	AU MURET	Périmètre libre
D0299	AU TUF	Périmètre libre	D0383	AU MURET	Périmètre libre
D0300	AU TUF	Périmètre libre	D0384	AU MURET	Périmètre libre
D0301	AU TUF	Périmètre libre	D0385	AU MURET	Périmètre libre
D0302	AU TUF	Périmètre libre	D0386	AU MURET	Périmètre libre
D0305	AU TUF	Périmètre libre	D0387	AU MURET	Périmètre libre
D0307	AU TUF	Périmètre libre	D0388	AU MURET	Périmètre libre
D0308	AU TUF	Périmètre libre	D0389	LA COMBE	Périmètre libre
D0309	AU TUF	Périmètre libre	D0390	LA COMBE	Périmètre libre
D0312	AUX HORMES	Périmètre libre	D0391	LA COMBE	Périmètre libre
D0313	AUX HORMES	Périmètre interdit	D0392	LA COMBE	Périmètre libre
D0314	AUX HORMES	Périmètre libre	D0393	LA COMBE	Périmètre libre
D0315	AUX HORMES	Périmètre interdit	D0394	LA LOZIERE	Périmètre libre
D0316	AUX HORMES	Périmètre libre	D0395	LA LOZIERE	Périmètre libre
D0317	AUX HORMES	Périmètre libre	D0396	LA LOZIERE	Périmètre libre
D0318	AUX HORMES	Périmètre libre	D0397	LA LOZIERE	Périmètre libre
D0319	AU LAVILLA	Périmètre interdit	D0398	LA LOZIERE	Périmètre libre
D0320	AU LAVILLA	Périmètre interdit	D0399	LA LOZIERE	Périmètre libre
D0321	AU LAVILLA	Périmètre interdit	D0400	GRANGE VIEILLE	Périmètre libre
D0322	AU LAVILLA	Périmètre interdit	D0401	GRANGE VIEILLE	Périmètre libre
D0323	AU LAVILLA	Périmètre interdit	D0402	AU BESSAY	Périmètre libre
D0324	AU LAVILLA	Périmètre interdit	D0403	AU BESSAY	Périmètre libre
D0325	AU LAVILLA	Périmètre interdit	D0404	AU BESSAY	Périmètre libre
D0327	AU LAVILLA	Périmètre interdit	D0405	AU BESSAY	Périmètre libre
D0332	AU LAVILLA	Périmètre interdit	D0406	AU BESSAY	Périmètre libre
D0333	LE CHATEAU	Périmètre interdit	D0407	AU BESSAY	Périmètre libre
D0335	LE CHATEAU	Périmètre interdit	D0409	AU BESSAY	Périmètre libre
D0336	LE CHATEAU	Périmètre interdit	D0410	AU BESSAY	Périmètre libre
D0337	LE CHATEAU	Périmètre libre	D0411	CREY DE ROSE	Périmètre libre
D0339	COTTA JURA	Périmètre libre	D0412	CREY DE ROSE	Périmètre libre
D0340	COTTA JURA	Périmètre libre	D0413	CREY DE ROSE	Périmètre libre
D0341	COTTA JURA	Périmètre libre	D0414	PLANET PULLIEZ	Périmètre libre
D0342	COTTA JURA	Périmètre libre	D0415	PLANET PULLIEZ	Périmètre libre
D0343	COTTA JURA	Périmètre libre	D0417	PLANET PULLIEZ	Périmètre libre
D0344	COTTA JURA	Périmètre libre	D0418	PLANET PULLIEZ	Périmètre libre
D0345	COTTA JURA	Périmètre libre	D0419	PLANET PULLIEZ	Périmètre libre
D0346	JACQUEROZ	Périmètre libre	D0420	PLANET PULLIEZ	Périmètre libre
D0347	JACQUEROZ	Périmètre libre	D0421	PLANET PULLIEZ	Périmètre libre
D0348	JACQUEROZ	Périmètre libre	D0422	PLANET PULLIEZ	Périmètre libre
D0349	JACQUEROZ	Périmètre libre	D0423	PLANET PULLIEZ	Périmètre libre

D0350	JACQUEROZ	Périmètre libre	D0424	PLANET PULLIEZ	Périmètre libre
D0352	JACQUEROZ	Périmètre libre	D0425	PLANET PULLIEZ	Périmètre libre
D0353	AU COURNAY	Périmètre libre	D0426	PLANET PULLIEZ	Périmètre libre
D0354	AU COURNAY	Périmètre libre	D0427	FONTAINE DE LA FRACE	Périmètre libre
D0355	AU COURNAY	Périmètre libre	D0428	FONTAINE DE LA FRACE	Périmètre libre
D0429	FONTAINE DE LA FRACE	Périmètre libre	D0492	VION VINCENT	Périmètre libre
D0430	FONTAINE DE LA FRACE	Périmètre libre	D0493	VION VINCENT	Périmètre libre
D0431	FONTAINE DE LA FRACE	Périmètre libre	D0494	VION VINCENT	Périmètre libre
D0432	FONTAINE DE LA FRACE	Périmètre libre	D0495	AU LAVILLA	Périmètre interdit
D0433	FONTAINE DE LA FRACE	Périmètre libre	D0496	AU LAVILLA	Périmètre interdit
D0434	FONTAINE DE LA FRACE	Périmètre libre	D0502	AU LAVILLA	Périmètre interdit
D0435	FONTAINE DE LA FRACE	Périmètre libre	D0504	COTTA JURA	Périmètre libre
D0436	FONTAINE DE LA FRACE	Périmètre libre	D0505	TARDIVEAU	Périmètre libre
D0437	FONTAINE DE LA FRACE	Périmètre libre	D0506	LA GAITTA	Périmètre libre
D0438	FONTAINE DE LA FRACE	Périmètre libre	D0507	LA LOZIERE	Périmètre libre
D0439	LAPETURICHAY	Périmètre libre	D0514	AU CASSON	Périmètre interdit
D0440	LAPETURICHAY	Périmètre libre	D0516	AU CASSON	Périmètre interdit
D0441	LAPETURICHAY	Périmètre libre	D0520	AU CASSON	Périmètre interdit
D0442	LAPETURICHAY	Périmètre libre	D0523	AU CASSON	Périmètre interdit
D0443	LAPETURICHAY	Périmètre libre	D0524	AU PRUTIZ	Périmètre interdit
D0444	LAPETURICHAY	Périmètre libre	D0526	AU PRUTIZ	Périmètre interdit
D0445	AU PLANCHE	Périmètre libre	D0527	AU LAVILLA	Périmètre interdit
D0446	AU PLANCHE	Périmètre libre	D0529	AU LAVILLA	Périmètre interdit
D0447	AU PLANCHE	Périmètre libre	D0530	BARRAY	Périmètre libre
D0448	AU PLANCHE	Périmètre libre	D0531	BARRAY	Périmètre libre
D0449	AU PLANCHE	Périmètre libre	D0533	AU LAVILLA	Périmètre interdit
D0450	AU PLANCHE	Périmètre libre	D0535	AU LAVILLA	Périmètre interdit
D0451	AU PLANCHE	Périmètre libre	D0537	AU LAVILLA	Périmètre interdit
D0452	AU PLANCHE	Périmètre libre	D0539	AU LAVILLA	Périmètre interdit
D0453	AU PLANCHE	Périmètre libre	D0541	AU LAVILLA	Périmètre interdit
D0454	AU PLANCHE	Périmètre libre	D0543	LE CHATEAU	Périmètre interdit
D0455	AU PLANCHE	Périmètre libre	D0544	PLANET PULLIEZ	Périmètre libre
D0456	AU PLANCHE	Périmètre libre	D0545	PLANET PULLIEZ	Périmètre libre
D0457	AU PLANCHE	Périmètre libre	D0546	AU MURET	Périmètre libre
D0458	AU PLANCHE	Périmètre libre	D0548	AU TUF	Périmètre libre
D0459	AU PLANCHE	Périmètre libre	D0549	AU MURET	Périmètre libre
D0460	AU PLANCHE	Périmètre libre	D0550	AU MURET	Périmètre libre
D0461	AU PLANCHE	Périmètre libre	D0551	AU TUF	Périmètre libre
D0462	AU PLANCHE	Périmètre libre	D0552	AU TUF	Périmètre libre
D0463	AU PLANCHE	Périmètre libre	D0553	AU TUF	Périmètre libre
D0464	AU PLANCHE	Périmètre libre	D0554	AU MURET	Périmètre libre
D0465	AU PLANCHE	Périmètre libre	D0555	TARDIVEAU	Périmètre libre
D0466	LA COURVAZ	Périmètre libre	D0556	AU MURET	Périmètre libre
D0467	LA COURVAZ	Périmètre libre	D0557	LA LOZIERE	Périmètre libre
D0468	LA COURVAZ	Périmètre libre	D0558	AU LAVILLA	Périmètre interdit
D0469	LA COURVAZ	Périmètre libre	D0559	AU LAVILLA	Périmètre interdit
D0470	LA COURVAZ	Périmètre libre	D0560	BARRAY	Périmètre libre
D0471	LA COURVAZ	Périmètre libre	D0561	BARRAY	Périmètre libre
D0472	LA FOUYATTE	Périmètre libre	D0562	BARRAY	Périmètre libre
D0473	LA FOUYATTE	Périmètre libre	D0563	BARRAY	Périmètre libre
D0474	LA FOUYATTE	Périmètre libre	D0564	TARDIVEAU	Périmètre libre
D0475	LA FOUYATTE	Périmètre libre	D0569	AU MURET	Périmètre libre
D0476	LA FOUYATTE	Périmètre libre	D0570	CREY DE ROSE	Périmètre libre
D0477	LA FOUYATTE	Périmètre libre	D0571	CREY DE ROSE	Périmètre libre

D0478	VIMENE	Périmètre libre	D0572	TARDIVEAU	Périmètre libre
D0480	VIMENE	Périmètre libre	D0573	LA FOUYATTE	Périmètre libre
D0481	VIMENE	Périmètre libre	D0574	AU CASSON	Périmètre interdit
D0482	VIMENE	Périmètre libre	D0575	AU CASSON	Périmètre interdit
D0483	VIMENE	Périmètre libre	D0576	AU CASSON	Périmètre interdit
D0484	VIMENE	Périmètre libre	D0577	AU CASSON	Périmètre interdit
D0485	VIMENE	Périmètre libre	D0578	AU CASSON	Périmètre interdit
D0486	VIMENE	Périmètre libre	D0579	AU CASSON	Périmètre interdit
D0487	VIMENE	Périmètre libre	D0580	AU CASSON	Périmètre interdit
D0488	VIMENE	Périmètre libre	D0581	AU CASSON	Périmètre interdit
D0489	VIMENE	Périmètre libre	D0583	LE CHATEAU	Périmètre interdit
D0490	VION VINCENT	Périmètre libre	D0584	AU CROZET	Périmètre libre
D0491	VION VINCENT	Périmètre libre	D0585	AU CROZET	Périmètre libre
D0586	AU LAVILLA	Périmètre interdit	D0677	LES FONTANNETTES	Périmètre interdit
D0587	AU LAVILLA	Périmètre interdit	D0678	LES FONTANNETTES	Périmètre libre
D0588	AU LAVILLA	Périmètre interdit	D0679	LES FONTANNETTES	Périmètre libre
D0589	AU LAVILLA	Périmètre interdit	D0680	MERGE	Périmètre libre
D0590	AU MURET	Périmètre libre	D0681	MERGE	Périmètre libre
D0592	AU MURET	Périmètre libre	D0683	MERGE	Périmètre interdit
D0594	AU MURET	Périmètre libre	D0684	MERGE	Périmètre interdit
D0596	AU MURET	Périmètre libre	D0686	MERGE	Périmètre interdit
D0597	LA COUDRE	Périmètre libre	D0687	MERGE	Périmètre interdit
D0598	LA COUDRE	Périmètre libre	D0689	LA PLACE	Périmètre interdit
D0600	LA COUDRE	Périmètre libre	D0690	LA PLACE	Périmètre interdit
D0601	LA COUDRE	Périmètre libre	D0691	LA PLACE	Périmètre interdit
D0603	AU TUF	Périmètre libre	D0692	LA PLACE	Périmètre interdit
D0605	LA COUDRE	Périmètre libre	D0693	LA PLACE	Périmètre interdit
D0607	AU MURET	Périmètre libre	D0695	AU CHAUZI	Périmètre libre
D0608	AU MURET	Périmètre libre	D0696	AU CHAUZI	Périmètre libre
D0616	MERGE	Périmètre libre	D0698	AU CHAUZI	Périmètre libre
D0617	MERGE	Périmètre libre	D0699	AU CHAUZI	Périmètre libre
D0618	MERGE	Périmètre libre	D0701	AU TUF	Périmètre libre
D0619	MERGE	Périmètre libre	D0702	AU TUF	Périmètre libre
D0620	MERGE	Périmètre libre	D0704	AU COURNAY	Périmètre libre
D0621	LA PLACE	Périmètre interdit	D0706	AU COURNAY	Périmètre libre
D0623	AU CHAUZI	Périmètre libre	D0707	AU COURNAY	Périmètre libre
D0624	AU CHAUZI	Périmètre libre	D0708	AU COURNAY	Périmètre libre
D0626	AU MURET	Périmètre libre	D0710	AU COURNAY	Périmètre libre
D0627	AU MURET	Périmètre libre	D0711	AU COURNAY	Périmètre libre
D0628	AU MURET	Périmètre libre	D0713	AU MURET	Périmètre libre
D0629	LES FONTANNETTES	Périmètre libre	D0715	MERGE	Périmètre libre
D0630	LES FONTANNETTES	Périmètre libre	D0716	MERGE	Périmètre libre
D0632	MOLLARD MICHEL	Périmètre libre	D0718	MERGE	Périmètre libre
D0633	MOLLARD MICHEL	Périmètre libre	D0719	MERGE	Périmètre libre
D0635	MERGE	Périmètre libre	D0721	MERGE	Périmètre libre
D0636	MERGE	Périmètre libre	D0722	MERGE	Périmètre libre
D0637	MERGE	Périmètre libre	D0723	MERGE	Périmètre libre
D0638	MERGE	Périmètre libre	D0724	AU CHAUZI	Périmètre libre
D0639	MERGE	Périmètre libre	D0725	AU CHAUZI	Périmètre libre
D0640	MERGE	Périmètre interdit	D0727	MOLLARD PERRON	Périmètre libre
D0643	LA PLACE	Périmètre interdit			
D0644	LA PLACE	Périmètre interdit			
D0646	LA PLACE	Périmètre interdit			
D0647	LA PLACE	Périmètre interdit			

D0648	LA PLACE	Périmètre interdit
D0649	MAS CUCHET	Périmètre interdit
D0650	MAS CUCHET	Périmètre interdit
D0651	LES NOYERATTES	Périmètre libre
D0653	AU CHAUZI	Périmètre libre
D0654	AU CHAUZI	Périmètre libre
D0656	AU CHAUZI	Périmètre libre
D0657	AU CHAUZI	Périmètre libre
D0659	AU TUF	Périmètre libre
D0660	AU TUF	Périmètre libre
D0662	AU TUF	Périmètre libre
D0664	JACQUEROZ	Périmètre libre
D0665	JACQUEROZ	Périmètre libre
D0666	JACQUEROZ	Périmètre libre
D0667	CARFOULET	Périmètre interdit
D0669	AU MURET	Périmètre libre
D0670	AU MURET	Périmètre libre
D0672	LA COUDRE	Périmètre libre
D0673	LA COUDRE	Périmètre libre
D0674	LA COUDRE	Périmètre libre
D0675	LA COUDRE	Périmètre libre



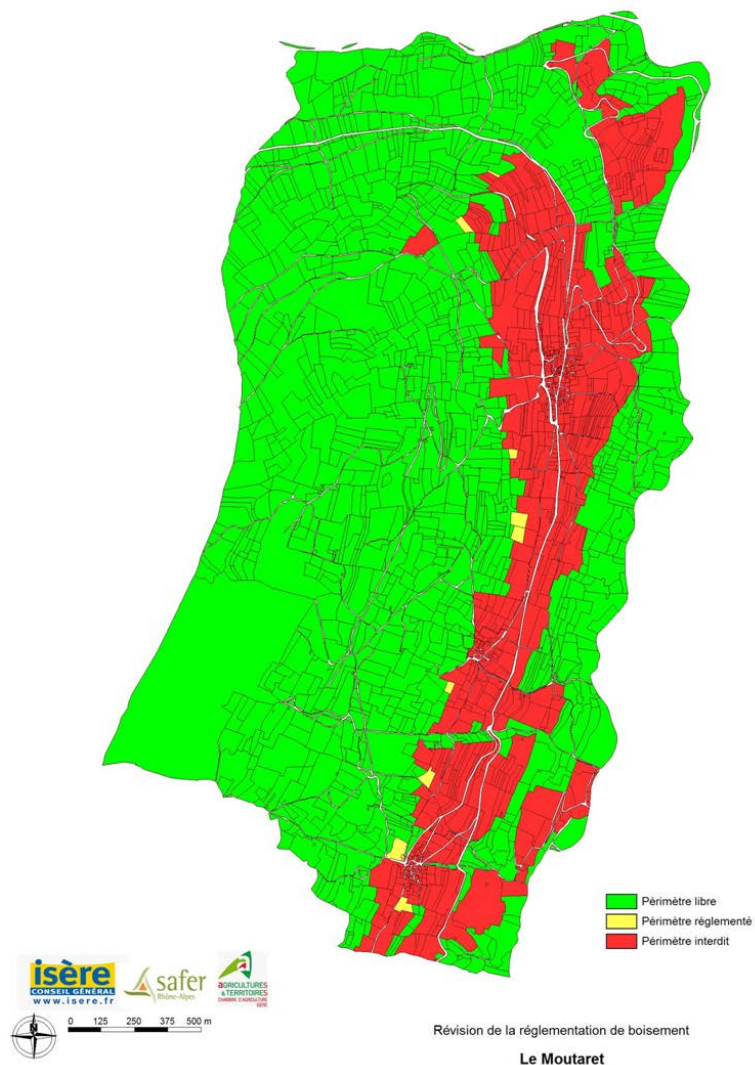

### Annexe 3

#### Commune de Saint Martin d'Uriage

La CCAF de Saint Martin d'Uriage s'est réunie le 8 janvier 2014 pour proposer des mesures réglementaires des boisements et la délimitation des périmètres correspondants.

Dans le cadre de la réglementation des boisements, la CCAF propose :

- Un périmètre libre (en vert sur la carte) : il n'y a pas de prescription dans le périmètre libre au titre de la réglementation des boisements. Toute plantation doit respecter les distances de recul prévues par l'article 671 du Code civil.
- Un périmètre interdit (en rouge sur la carte) : tous semis, plantations et replantations après coupe rase d'essences forestières, sont interdits.
- Un périmètre réglementé (en jaune sur la carte) : dans ce périmètre, les semis, plantations ou replantations après coupe rase d'essences forestières pourront être autorisés avec l'obligation de respecter les distances de recul suivantes :
  - Par rapport aux fonds agricoles voisins non boisés : la distance minimale de recul à respecter, lorsque le fonds voisin est une parcelle agricole, devra être de 4 mètres.
  - Par rapport à la voirie publique départementale ou communale : la distance minimale de recul à respecter, à partir de la limite des dépendances du domaine public, est de 12 mètres.
  - Par rapport à la voirie rurale : la distance minimale de recul à respecter, à partir de la limite des dépendances du domaine privé, est de 12 mètres.
  - Par rapport aux habitations et zones de loisirs : en cas de nouveau boisement, la distance minimale de recul à respecter, lorsque le fonds voisin est une habitation ou une zone de loisirs, est de 30 mètres par rapport au mur de l'habitation ; en cas de reboisement, de 6 mètres.
  - Par rapport aux berges d'un cours d'eau : seule la réglementation en vigueur devra être respectée.

Dans ce périmètre réglementé, il n'y a pas de distinction entre les différentes essences forestières concernant les distances de recul. Cependant, la plantation de résineux est interdite dans ce périmètre.

La liste des parcelles concernées par les 3 périmètres ainsi qu'une carte des périmètres sont présentées en pages suivantes.

Parcelle	Lieu dit	Périmètre affecté	Parcelle	Lieu dit	Périmètre affecté
A0001	LES TAILLEES	périmètre interdit	A0060	CHAMP ROLLAND	périmètre interdit
A0002	LES TAILLEES	périmètre interdit	A0061	GRAND VERGER	périmètre interdit
A0003	LES TAILLEES	périmètre interdit	A0062	GRAND VERGER	périmètre libre
A0004	LES TAILLEES	périmètre interdit	A0063	GRAND VERGER	périmètre libre
A0005	LES TAILLEES	périmètre interdit	A0064	MIREMOND	périmètre libre
A0006	LES TAILLEES	périmètre interdit	A0065	MIREMOND	périmètre libre
A0007	LES TAILLEES	périmètre interdit	A0066	MIREMOND	périmètre libre
A0008	LES TAILLEES	périmètre interdit	A0067	MIREMOND	périmètre libre
A0009	LES TAILLEES	périmètre interdit	A0068	MIREMOND	périmètre libre
A0010	LES TAILLEES	périmètre interdit	A0069	MIREMOND	périmètre libre
A0011	LES TAILLEES	périmètre interdit	A0070	MIREMOND	périmètre libre
A0012	LES TAILLEES	périmètre interdit	A0071	MIREMOND	périmètre libre
A0013	LES TAILLEES	périmètre interdit	A0072	MIREMOND	périmètre libre
A0014	LES TAILLEES	périmètre interdit	A0073	MIREMOND	périmètre libre
A0015	LES TAILLEES	périmètre interdit	A0074	MIREMOND	périmètre libre
A0016	LES TAILLEES	périmètre interdit	A0075	MIREMOND	périmètre libre
A0017	LES TAILLEES	périmètre interdit	A0077	MIREMOND	périmètre interdit
A0018	LES TAILLEES	périmètre interdit	A0078	MIREMOND	périmètre libre
A0019	LES TAILLEES	périmètre interdit	A0079	MIREMOND	périmètre libre
A0020	LES TAILLEES	périmètre interdit	A0080	MIREMOND	périmètre libre
A0021	LES TAILLEES	périmètre interdit	A0081	MIREMOND	périmètre libre
A0022	LES TAILLEES	périmètre libre	A0082	MIREMOND	périmètre libre
A0023	LES TAILLEES	périmètre libre	A0083	MIREMOND	périmètre libre
A0024	LES TAILLEES	périmètre libre	A0084	MIREMOND	périmètre libre
A0025	LES TAILLEES	périmètre libre	A0085	MIREMOND	périmètre libre
A0026	LES TAILLEES	périmètre libre	A0086	MIREMOND	périmètre libre
A0027	LES TAILLEES	périmètre libre	A0087	MIREMOND	périmètre libre
A0028	VALENTIER	périmètre libre	A0088	MIREMOND	périmètre libre
A0029	VALENTIER	périmètre libre	A0089	MIREMOND	périmètre libre
A0030	VALENTIER	périmètre libre	A0090	MIREMOND	périmètre interdit
A0031	LA VERNAZ	périmètre interdit	A0091	MIREMOND	périmètre libre
A0032	LA VERNAZ	périmètre libre	A0094	PIERRE GALLON	périmètre libre
A0033	LA VERNAZ	périmètre interdit	A0095	PIERRE GALLON	périmètre libre
A0034	LA VERNAZ	périmètre interdit	A0096	PIERRE GALLON	périmètre libre
A0035	LA VERNAZ	périmètre interdit	A0097	PIERRE GALLON	périmètre interdit
A0036	LA VERNAZ	périmètre interdit	A0098	PIERRE GALLON	périmètre interdit
A0037	LA VERNAZ	périmètre interdit	A0099	PIERRE GALLON	périmètre interdit
A0038	ROCHAT	périmètre interdit	A0100	PIERRE GALLON	périmètre libre
A0039	ROCHAT	périmètre interdit	A0101	PIERRE GALLON	périmètre libre
A0040	ROCHAT	périmètre interdit	A0103	PIERRE GALLON	périmètre interdit
A0041	ROCHAT	périmètre interdit	A0104	PIERRE GALLON	périmètre interdit
A0042	LES CIVEREES	périmètre interdit	A0105	PIERRE GALLON	périmètre interdit
A0043	LES CIVEREES	périmètre interdit	A0106	PIERRE GALLON	périmètre interdit
A0044	LES CIVEREES	périmètre interdit	A0107	PIERRE GALLON	périmètre interdit
A0045	LES CIVEREES	périmètre interdit	A0108	PIERRE GALLON	périmètre interdit
A0046	LES CIVEREES	périmètre interdit	A0109	PIERRE GALLON	périmètre libre
A0047	LES CIVEREES	périmètre interdit	A0110	PIERRE GALLON	périmètre libre
A0048	LES CIVEREES	périmètre interdit	A0111	AUX TRONCHES	périmètre interdit
A0049	CHAMP ROLLAND	périmètre libre	A0112	AUX TRONCHES	périmètre interdit

A0050	CHAMP ROLLAND	périmètre libre	A0113	AUX TRONCHES	périmètre libre
A0051	CHAMP ROLLAND	périmètre libre	A0114	AUX TRONCHES	périmètre interdit
A0052	CHAMP ROLLAND	périmètre libre	A0115	AUX TRONCHES	périmètre libre
A0053	CHAMP ROLLAND	périmètre libre	A0116	AUX TRONCHES	périmètre libre
A0054	CHAMP ROLLAND	périmètre interdit	A0117	AUX TRONCHES	périmètre libre
A0055	CHAMP ROLLAND	périmètre interdit	A0118	AUX TRONCHES	périmètre libre
A0056	CHAMP ROLLAND	périmètre libre	A0119	AUX TRONCHES	périmètre libre
A0057	CHAMP ROLLAND	périmètre libre	A0120	AUX TRONCHES	périmètre libre
A0058	CHAMP ROLLAND	périmètre libre	A0121	AUX TRONCHES	périmètre libre
A0059	CHAMP ROLLAND	périmètre libre	A0122	AUX TRONCHES	périmètre libre
A0123	AUX TRONCHES	périmètre interdit	A0192	LES ROCHERES	périmètre interdit
A0124	AUX TRONCHES	périmètre interdit	A0193	LES ROCHERES	périmètre libre
A0125	AUX TRONCHES	périmètre libre	A0194	LES ROCHERES	périmètre interdit
A0126	LES ROUTES	périmètre libre	A0195	LES ROCHERES	périmètre libre
A0127	LES ROUTES	périmètre libre	A0197	LES ROCHERES	périmètre libre
A0128	LES ROUTES	périmètre interdit	A0198	LES ROCHERES	périmètre libre
A0129	LES ROUTES	périmètre libre	A0199	LES ROCHERES	périmètre interdit
A0130	LES ROUTES	périmètre libre	A0200	LES ROCHERES	périmètre interdit
A0136	LES ROUTES	périmètre libre	A0201	LES ROCHERES	périmètre interdit
A0137	PRE PEILLOUD	périmètre libre	A0202	LES ROCHERES	périmètre interdit
A0138	AUX GROSSES	périmètre libre	A0203	LES ROCHERES	périmètre libre
A0139	AUX GROSSES	périmètre libre	A0204	BOIS MEUNIER	périmètre libre
A0140	AUX GROSSES	périmètre libre	A0205	PIERRE RENARD	périmètre libre
A0141	AUX GROSSES	périmètre libre	A0206	PIERRE RENARD	périmètre interdit
A0142	AUX GROSSES	périmètre libre	A0207	PIERRE RENARD	périmètre libre
A0143	AUX GROSSES	périmètre libre	A0208	LES CHAMASSIERES	périmètre interdit
A0144	AUX GROSSES	périmètre libre	A0209	LES CHAMASSIERES	périmètre interdit
A0145	COTE BILLARD	périmètre libre	A0212	LES CHAMASSIERES	périmètre interdit
A0146	COTE BILLARD	périmètre libre	A0213	LES CHAMASSIERES	périmètre interdit
A0147	COTE BILLARD	périmètre libre	A0219	CHAMP BOUCON	périmètre interdit
A0148	COTE BILLARD	périmètre libre	A0220	CHAMP BOUCON	périmètre interdit
A0149	COTE BILLARD	périmètre libre	A0225	CHAMP BOUCON	périmètre interdit
A0150	COTE BILLARD	périmètre libre	A0228	CHAMP BOUCON	périmètre interdit
A0151	COTE BILLARD	périmètre libre	A0229	CHAMP BOUCON	périmètre interdit
A0152	AU PLON	périmètre libre	A0230	FONTANETTE	périmètre interdit
A0153	AU PLON	périmètre libre	A0231	FONTANETTE	périmètre interdit
A0154	AU PLON	périmètre interdit	A0232	FONTANETTE	périmètre interdit
A0155	AU PLON	périmètre libre	A0233	FONTANETTE	périmètre interdit
A0157	AU PLON	périmètre interdit	A0235	FONTANETTE	périmètre interdit
A0158	AU PLON	périmètre interdit	A0236	FONTANETTE	périmètre interdit
A0159	AU PLON	périmètre interdit	A0237	FONTANETTE	périmètre interdit
A0160	AU PLON	périmètre interdit	A0238	FONTANETTE	périmètre interdit
A0163	AU PLON	périmètre interdit	A0239	FONTANETTE	périmètre interdit
A0164	AU PLON	périmètre interdit	A0240	FONTANETTE	périmètre interdit
A0165	AU PLON	périmètre interdit	A0241	FONTANETTE	périmètre interdit
A0167	DE VILLENEUVE	périmètre interdit	A0242	PRE RONDET	périmètre interdit
A0168	AU PLON	périmètre interdit	A0243	PRE RONDET	périmètre interdit
A0169	AU PLON	périmètre interdit	A0245	PRE RONDET	périmètre interdit
A0170	AU PLON	périmètre interdit	A0246	LE GRAND REY	périmètre interdit
A0172	AUX ALBERTS	périmètre interdit	A0247	LE GRAND REY	périmètre interdit
A0173	AUX ALBERTS	périmètre interdit	A0248	LE GRAND REY	périmètre interdit
A0174	AUX ALBERTS	périmètre libre	A0249	LE GRAND REY	périmètre interdit
A0175	AUX ALBERTS	périmètre libre	A0250	LE GRAND REY	périmètre interdit
A0176	AUX ALBERTS	périmètre libre	A0251	LE GRAND REY	périmètre interdit
A0177	AUX ALBERTS	périmètre libre	A0252	LE GRAND REY	périmètre interdit
A0178	AUX ALBERTS	périmètre libre	A0253	LE GRAND REY	périmètre interdit

A0179	AUX ALBERTS	périmètre libre	A0254	LE GRAND REY	périmètre interdit
A0180	AUX ALBERTS	périmètre libre	A0255	FONTANETTE	périmètre interdit
A0181	AUX ALBERTS	périmètre libre	A0256	LE GRAND REY	périmètre interdit
A0182	AUX ALBERTS	périmètre libre	A0257	LE GRAND REY	périmètre interdit
A0183	AUX ALBERTS	périmètre interdit	A0258	LE GRAND REY	périmètre interdit
A0184	AUX ALBERTS	périmètre libre	A0259	LE GRAND REY	périmètre interdit
A0185	AUX ALBERTS	périmètre interdit	A0260	LES ETONS	périmètre libre
A0186	AUX ALBERTS	périmètre libre	A0261	LES ETONS	périmètre libre
A0187	LES ROCHERES	périmètre libre	A0262	LES ETONS	périmètre interdit
A0188	LES ROCHERES	périmètre interdit	A0263	LES ETONS	périmètre libre
A0189	LES ROCHERES	périmètre interdit	A0264	LES ETONS	périmètre libre
A0190	LES ROCHERES	périmètre interdit	A0265	LES ETONS	périmètre libre
A0266	CHAMP QUIEUX	périmètre libre	A0330	CHAMP BERGIN	périmètre libre
A0267	CHAMP QUIEUX	périmètre interdit	A0331	CHAMP BERGIN	périmètre libre
A0268	CHAMP QUIEUX	périmètre interdit	A0332	CHAMP BERGIN	périmètre libre
A0269	CHAMP QUIEUX	périmètre interdit	A0333	CHAMP BERGIN	périmètre libre
A0270	CHAMP QUIEUX	périmètre interdit	A0334	CHAMP BERGIN	périmètre libre
A0271	CHAMP QUIEUX	périmètre interdit	A0335	CHAMP BERGIN	périmètre libre
A0272	CHAMP QUIEUX	périmètre interdit	A0336	CHAMP BERGIN	périmètre libre
A0273	CHAMP QUIEUX	périmètre interdit	A0337	CHAMP BERGIN	périmètre libre
A0274	CHAMP QUIEUX	périmètre interdit	A0338	CHAMP BERGIN	périmètre libre
A0275	CHAMP QUIEUX	périmètre interdit	A0339	CHAMP BERGIN	périmètre libre
A0276	CHAMP QUIEUX	périmètre interdit	A0340	CHAMP BERGIN	périmètre libre
A0277	CHAMP QUIEUX	périmètre libre	A0341	CHAMP BERGIN	périmètre libre
A0278	CHAMP QUIEUX	périmètre interdit	A0342	CHAMP BERGIN	périmètre libre
A0279	CHAMP QUIEUX	périmètre interdit	A0343	CHAMP BERGIN	périmètre libre
A0280	CHAMP QUIEUX	périmètre interdit	A0344	CHAMP BERGIN	périmètre libre
A0281	CHAMP QUIEUX	périmètre interdit	A0345	CHAMP BERGIN	périmètre libre
A0282	CHAMP QUIEUX	périmètre interdit	A0346	CHAMP BERGIN	périmètre libre
A0283	CHAMP QUIEUX	périmètre interdit	A0347	CHAMP BERGIN	périmètre libre
A0284	CHAMP QUIEUX	périmètre interdit	A0348	CHAMP BERGIN	périmètre libre
A0285	CHAMP QUIEUX	périmètre interdit	A0349	CHAMP BERGIN	périmètre libre
A0286	CHAMP QUIEUX	périmètre interdit	A0350	CHAMP BERGIN	périmètre libre
A0287	CHAMP QUIEUX	périmètre interdit	A0351	CHAMP BERGIN	périmètre libre
A0288	CHAMP QUIEUX	périmètre interdit	A0352	CHAMP BERGIN	périmètre libre
A0289	CHAMP QUIEUX	périmètre interdit	A0353	LES QUATRE SEIGNEURS	périmètre libre
A0290	CHAMP QUIEUX	périmètre interdit	A0354	LES ECOUAITS	périmètre libre
A0291	CHAMP QUIEUX	périmètre interdit	A0355	LES ECOUAITS	périmètre libre
A0292	CHAMP QUIEUX	périmètre interdit	A0356	LES ECOUAITS	périmètre libre
A0294	PRE RONDET	périmètre interdit	A0357	LES ECOUAITS	périmètre libre
A0297	PRE RONDET	périmètre interdit	A0358	LES ECOUAITS	périmètre libre
A0298	PRE RONDET	périmètre interdit	A0359	LES ECOUAITS	périmètre libre
A0299	RIPES	périmètre libre	A0360	LES ECOUAITS	périmètre libre
A0300	RIPES	périmètre interdit	A0361	LES ECOUAITS	périmètre libre
A0301	RIPES	périmètre libre	A0362	L ESSARD	périmètre libre
A0302	RIPES	périmètre libre	A0363	L ESSARD	périmètre libre
A0303	RIPES	périmètre libre	A0364	L ESSARD	périmètre libre
A0304	RIPES	périmètre libre	A0365	L ESSARD	périmètre libre
A0305	RIPES	périmètre libre	A0366	L ESSARD	périmètre libre
A0306	RIPES	périmètre interdit	A0367	L ESSARD	périmètre libre
A0308	RIPES	périmètre interdit	A0368	L ESSARD	périmètre interdit
A0309	GRAND CHAMP	périmètre interdit	A0369	COMBAYOU	périmètre libre
A0310	GRAND CHAMP	périmètre interdit	A0370	COMBAYOU	périmètre libre
A0311	GRAND CHAMP	périmètre interdit	A0371	COMBAYOU	périmètre libre
A0312	GRAND CHAMP	périmètre interdit	A0372	COMBAYOU	périmètre libre
A0313	GRAND CHAMP	périmètre interdit	A0373	COMBAYOU	périmètre libre

A0314	GRAND CHAMP	périmètre interdit	A0374	COMBAYOU	périmètre libre
A0315	GRAND CHAMP	périmètre interdit	A0375	COMBAYOU	périmètre libre
A0317	AU NAI	périmètre interdit	A0376	COMBAYOU	périmètre libre
A0318	AU NAI	périmètre libre	A0377	COMBAYOU	périmètre libre
A0320	CHAMP BERGIN	périmètre libre	A0378	COMBAYOU	périmètre libre
A0321	CHAMP BERGIN	périmètre libre	A0379	CHAMP CHARREY	périmètre libre
A0322	CHAMP BERGIN	périmètre libre	A0380	CHAMP CHARREY	périmètre libre
A0323	CHAMP BERGIN	périmètre libre	A0381	CHAMP CHARREY	périmètre libre
A0324	CHAMP BERGIN	périmètre libre	A0382	CHAMP CHARREY	périmètre libre
A0325	CHAMP BERGIN	périmètre libre	A0383	CHAMP CHARREY	périmètre libre
A0326	CHAMP BERGIN	périmètre libre	A0384	CHAMP CHARREY	périmètre libre
A0327	CHAMP BERGIN	périmètre libre	A0385	CHAMP CHARREY	périmètre libre
A0328	CHAMP BERGIN	périmètre libre	A0386	CHAMP CHARREY	périmètre libre
A0329	CHAMP BERGIN	périmètre libre	A0387	CHAMP CHARREY	périmètre libre
A0388	CHAMP CHARREY	périmètre libre	A0446	GRAND ESSARD	périmètre libre
A0389	CHAMP CHARREY	périmètre libre	A0447	GRAND ESSARD	périmètre libre
A0390	CHAMP CHARREY	périmètre libre	A0448	LA ROCHE D ALICOUD	périmètre libre
A0391	CHAMP CHARREY	périmètre libre	A0449	CHAMP BERTON	périmètre libre
A0392	CHAMP CHARREY	périmètre libre	A0450	CHAMP BERTON	périmètre libre
A0393	CHAMP CHARREY	périmètre libre	A0451	CHAMP BERTON	périmètre libre
A0394	CHAMP CHARREY	périmètre libre	A0452	CHAMP BERTON	périmètre libre
A0395	CHAMP CHARREY	périmètre libre	A0453	CHAMP BERTON	périmètre libre
A0396	CHAMP CHARREY	périmètre libre	A0454	CHAMP BERTON	périmètre libre
A0397	CHAMP CHARREY	périmètre libre	A0455	CHAMP BERTON	périmètre libre
A0398	CHAMP CHARREY	périmètre libre	A0458	CHAMP BERTON	périmètre libre
A0399	CHAMP CHARREY	périmètre libre	A0459	CHAMP BERTON	périmètre libre
A0400	CHAMP CHARREY	périmètre libre	A0460	TROU DE LA FELI	périmètre libre
A0401	CHAMP CHARREY	périmètre libre	A0461	TROU DE LA FELI	périmètre libre
A0402	CHAMP CHARREY	périmètre libre	A0462	L ENTEYS	périmètre libre
A0403	CHAMP CHARREY	périmètre libre	A0463	L ENTEYS	périmètre libre
A0404	CHAMP CHARREY	périmètre libre	A0464	L ENTEYS	périmètre libre
A0405	CHAMP CHARREY	périmètre libre	A0465	L ENTEYS	périmètre libre
A0406	CHAMP CHARREY	périmètre libre	A0466	FELI	périmètre libre
A0407	CHAMP CHARREY	périmètre libre	A0467	FELI	périmètre libre
A0408	CHAMP CHARREY	périmètre libre	A0468	FELI	périmètre libre
A0409	CHAMP CHARREY	périmètre libre	A0469	FELI	périmètre libre
A0410	CHAMP CHARREY	périmètre libre	A0470	FELI	périmètre libre
A0411	CHAMP CHARREY	périmètre libre	A0471	FELI	périmètre libre
A0412	CHAMP CHARREY	périmètre libre	A0472	FELI	périmètre libre
A0413	CHAMP CHARREY	périmètre libre	A0473	EN CHABOT	périmètre libre
A0414	LE FAIT	périmètre libre	A0474	EN CHABOT	périmètre libre
A0415	LE FAIT	périmètre libre	A0475	EN CHABOT	périmètre libre
A0416	LE FAIT	périmètre libre	A0476	EN CHABOT	périmètre libre
A0417	LE FAIT	périmètre libre	A0477	PRA MARGOT	périmètre libre
A0418	LE FAIT	périmètre libre	A0478	PRA MARGOT	périmètre libre
A0419	LE FAIT	périmètre libre	A0479	PRA MARGOT	périmètre libre
A0420	LE FAIT	périmètre libre	A0480	PRA MARGOT	périmètre libre
A0421	LE FAIT	périmètre libre	A0481	PRA MARGOT	périmètre libre
A0422	LE FAIT	périmètre libre	A0482	PRA MARGOT	périmètre libre
A0423	LE FAIT	périmètre libre	A0483	PRA MARGOT	périmètre libre
A0424	LE FAIT	périmètre libre	A0484	PRA MARGOT	périmètre libre
A0425	LE FAIT	périmètre libre	A0485	PRA MARGOT	périmètre libre
A0426	LE FAIT	périmètre libre	A0486	PRA MARGOT	périmètre libre
A0427	LE FAIT	périmètre libre	A0487	PRA MARGOT	périmètre libre
A0428	LE FAIT	périmètre libre	A0488	PRA MARGOT	périmètre libre
A0429	LE FAIT	périmètre libre	A0489	PRA MARGOT	périmètre libre

A0430	LE FAIT	périmètre libre	A0490	PRA MARGOT	périmètre libre
A0431	LE FAIT	périmètre libre	A0491	PRA MARGOT	périmètre libre
A0432	LE FAIT	périmètre libre	A0492	PRA MARGOT	périmètre libre
A0433	LE FAIT	périmètre libre	A0493	PRA MARGOT	périmètre libre
A0434	LE FAIT	périmètre libre	A0494	PRA MARGOT	périmètre libre
A0435	LE FAIT	périmètre libre	A0495	PRA MARGOT	périmètre libre
A0436	LE FAIT	périmètre libre	A0496	PRA MARGOT	périmètre libre
A0437	LE FAIT	périmètre libre	A0497	PRA MARGOT	périmètre libre
A0438	LE FAIT	périmètre libre	A0498	PRA MARGOT	périmètre libre
A0439	LE FAIT	périmètre libre	A0499	LE SIELEYRES	périmètre libre
A0440	CHAMP DE L ODE	périmètre libre	A0500	LES TROPPEES	périmètre libre
A0441	CHAMP DE L ODE	périmètre libre	A0501	LES TROPPEES	périmètre libre
A0442	CHAMP DE L ODE	périmètre libre	A0502	LES TROPPEES	périmètre libre
A0443	CHAMP DE L ODE	périmètre libre	A0503	CHAMP D ALICOUD	périmètre libre
A0444	CHAMP DE L ODE	périmètre libre	A0504	CHAMP D ALICOUD	périmètre libre
A0445	GRAND ESSARD	périmètre libre	A0505	CHAMP D ALICOUD	périmètre libre
A0506	CHAMP D ALICOUD	périmètre libre	A0572	LES ADRETS	périmètre interdit
A0507	CHAMP D ALICOUD	périmètre libre	A0573	LES ADRETS	périmètre interdit
A0508	CHAMP D ALICOUD	périmètre libre	A0574	LES ADRETS	périmètre interdit
A0509	CHAMP D ALICOUD	périmètre libre	A0575	LES ADRETS	périmètre libre
A0510	CHAMP D ALICOUD	périmètre libre	A0576	LES ADRETS	périmètre interdit
A0511	LES EPALIERES	périmètre libre	A0577	LES ADRETS	périmètre libre
A0513	VAUJALLAS	périmètre libre	A0578	LES ADRETS	périmètre interdit
A0515	VAUJALLAS	périmètre interdit	A0580	MANESSOLLE	périmètre libre
A0518	AUX PEIFFENDES	périmètre interdit	A0581	MANESSOLLE	périmètre libre
A0522	AUX PEIFFENDES	périmètre interdit	A0582	MANESSOLLE	périmètre libre
A0523	LA VIGNASSE	périmètre interdit	A0583	MANESSOLLE	périmètre libre
A0524	LA VIGNASSE	périmètre libre	A0584	MANESSOLLE	périmètre libre
A0525	LA VIGNASSE	périmètre libre	A0585	MANESSOLLE	périmètre libre
A0526	BANCHET	périmètre libre	A0586	MANESSOLLE	périmètre libre
A0527	BANCHET	périmètre libre	A0587	CHAMP ROLLAND	périmètre libre
A0528	BANCHET	périmètre libre	A0588	MIREMOND	périmètre libre
A0529	BANCHET	périmètre libre	A0590	MIREMOND	périmètre libre
A0530	BANCHET	périmètre libre	A0591	MIREMOND	périmètre libre
A0531	BANCHET	périmètre libre	A0592	MIREMOND	périmètre libre
A0532	BANCHET	périmètre libre	A0593	MIREMOND	périmètre libre
A0533	BANCHET	périmètre libre	A0595	PRE RONDET	périmètre libre
A0534	BANCHET	périmètre libre	A0596	PRE RONDET	périmètre interdit
A0535	BANCHET	périmètre libre	A0597	AU NAI	périmètre libre
A0536	BANCHET	périmètre libre	A0599	LES ECOUAITS	périmètre libre
A0537	BANCHET	périmètre libre	A0600	LES ECOUAITS	périmètre libre
A0538	BANCHET	périmètre libre	A0601	LES ECOUAITS	périmètre libre
A0539	BANCHET	périmètre libre	A0602	L ESSARD	périmètre libre
A0540	BANCHET	périmètre libre	A0603	LES TROPPEES	périmètre libre
A0541	BANCHET	périmètre libre	A0604	LES TROPPEES	périmètre libre
A0542	BANCHET	périmètre libre	A0606	LES MIOTS	périmètre libre
A0543	BANCHET	périmètre libre	A0607	LES ADRETS	périmètre libre
A0544	BANCHET	périmètre libre	A0608	PIERRE GALLON	périmètre interdit
A0545	BANCHET	périmètre libre	A0609	LE FAIT	périmètre libre
A0546	BANCHET	périmètre libre	A0610	PIERRE GALLON	périmètre libre
A0547	BANCHET	périmètre libre	A0611	MIREMOND	périmètre libre
A0549	LES VAZAIS	périmètre interdit	A0612	MIREMOND	périmètre libre
A0550	LES VAZAIS	périmètre libre	A0613	LES EPALIERES	périmètre libre
A0551	AU FIALET	périmètre interdit	A0614	LES EPALIERES	périmètre libre
A0552	AU FIALET	périmètre libre	A0615	AUX PEIFFENDES	périmètre libre
A0553	AU FIALET	périmètre libre	A0616	AUX PEIFFENDES	périmètre interdit

A0554	AU FIALET	périmètre libre	A0622	LES CHAMASSIERES	périmètre interdit
A0555	AU FIALET	périmètre libre	A0627	AUX PEIFFENDES	périmètre libre
A0556	AU FIALET	périmètre libre	A0628	AUX PEIFFENDES	périmètre libre
A0557	AU FIALET	périmètre interdit	A0629	FONTANETTE	périmètre interdit
A0558	AU FIALET	périmètre libre	A0630	FONTANETTE	périmètre interdit
A0559	AU FIALET	périmètre libre	A0631	PIERRE GALLON	périmètre interdit
A0560	AU FIALET	périmètre libre	A0632	PIERRE GALLON	périmètre interdit
A0561	AU FIALET	périmètre libre	A0633	PIERRE GALLON	périmètre interdit
A0562	AU FIALET	périmètre libre	A0634	PIERRE GALLON	périmètre libre
A0563	AU FIALET	périmètre libre	A0635	PIERRE GALLON	périmètre interdit
A0564	LES MIOTS	périmètre libre	A0636	PIERRE GALLON	périmètre interdit
A0565	LES MIOTS	périmètre libre	A0637	PIERRE GALLON	périmètre interdit
A0566	AUX COMBES	périmètre interdit	A0638	LES ROCHERES	périmètre interdit
A0567	LES ADRETS	périmètre libre	A0639	LES ROCHERES	périmètre interdit
A0568	LES ADRETS	périmètre interdit	A0641	CHAMP BOUCON	périmètre interdit
A0569	LES ADRETS	périmètre interdit	A0643	CHAMP BOUCON	périmètre interdit
A0570	LES ADRETS	périmètre libre	A0645	CHAMP BOUCON	périmètre interdit
A0571	LES ADRETS	périmètre libre	A0646	VAUJALLAS	périmètre interdit
A0648	AU PLON	périmètre interdit	A0755	AUX PEIFFENDES	périmètre interdit
A0649	AU PLON	périmètre interdit	A0756	VAUJELAS	périmètre interdit
A0652	LES ROUTES	périmètre libre	A0757	DE VILLENEUVE	périmètre interdit
A0653	LES ROUTES	périmètre libre	A0758	VAUJELAS	périmètre interdit
A0654	MIREMOND	périmètre libre	A0759	DE GIERES	périmètre interdit
A0655	MIREMOND	périmètre libre	A0760	LES ROUTES	périmètre interdit
A0656	LES VAZAIS	périmètre libre	A0761	DE GIERES	périmètre interdit
A0659	LES ADRETS	périmètre interdit	A0762	AUX PEIFFENDES	périmètre interdit
A0660	PRE RONDET	périmètre interdit	A0763	CHAMP BOUCON	périmètre interdit
A0661	PRE RONDET	périmètre interdit	A0764	LES CHAMASSIERES	périmètre interdit
A0662	AU NAI	périmètre interdit	A0767	LES CHAMASSIERES	périmètre interdit
A0663	AU NAI	périmètre interdit	A0768	LES CHAMASSIERES	périmètre interdit
A0668	VAUJELAS	périmètre interdit	A0769	LES CHAMASSIERES	périmètre interdit
A0669	VAUJELAS	périmètre interdit	A0772	LES CHAMASSIERES	périmètre interdit
A0670	VAUJELAS	périmètre interdit	A0773	DE VILLENEUVE	périmètre interdit
A0671	VAUJALLAS	périmètre interdit	A0774	LES CHAMASSIERES	périmètre interdit
A0672	VAUJELAS	périmètre interdit	A0776	LES CHAMASSIERES	périmètre interdit
A0673	VAUJALLAS	périmètre interdit	A0777	LES CHAMASSIERES	périmètre interdit
A0674	VAUJALLAS	périmètre interdit	A0778	LES ROUTES	périmètre interdit
A0675	VAUJALLAS	périmètre interdit	A0781	LES ROUTES	périmètre interdit
A0676	VAUJALLAS	périmètre libre	A0782	LES ROUTES	périmètre libre
A0677	VAUJALLAS	périmètre interdit	A0783	D HERBEYS	périmètre interdit
A0688	VAUJELAS	périmètre interdit	A1197	AUX PEIFFENDES	périmètre libre
A0689	VAUJELAS	périmètre interdit	A1198	AUX PEIFFENDES	périmètre libre
A0690	VAUJELAS	périmètre interdit	A1199	AUX PEIFFENDES	périmètre libre
A0691	VAUJALLAS	périmètre interdit	AB0001	CHAMP ARNAUD	périmètre interdit
A0692	PRE RONDET	périmètre interdit	AB0002	CHAMP ARNAUD	périmètre interdit
A0694	AUX PEIFFENDES	périmètre interdit	AB0003	CHAMP ARNAUD	périmètre libre
A0695	AUX PEIFFENDES	périmètre interdit	AB0004	CHAMP ARNAUD	périmètre interdit
A0696	AUX PEIFFENDES	périmètre interdit	AB0005	CHAMP ARNAUD	périmètre libre
A0699	AUX PEIFFENDES	périmètre interdit	AB0006	CHAMP ARNAUD	périmètre libre
A0702	AUX PEIFFENDES	périmètre interdit	AB0007	CHAMP ARNAUD	périmètre libre
A0703	AUX PEIFFENDES	périmètre interdit	AB0008	CHAMP ARNAUD	périmètre interdit
A0704	AUX PEIFFENDES	périmètre interdit	AB0009	CHAMP ARNAUD	périmètre interdit
A0705	AUX PEIFFENDES	périmètre interdit	AB0010	CHAMP ARNAUD	périmètre libre
A0706	AUX PEIFFENDES	périmètre interdit	AB0011	AUX ECOINS	périmètre libre
A0713	AUX PEIFFENDES	périmètre interdit	AB0012	AUX ECOINS	périmètre libre
A0715	PRE RONDET	périmètre interdit	AB0013	AUX ECOINS	périmètre libre

A0717	CHAMP BOUCON	périmètre interdit	AB0014	AUX ECOINS	périmètre libre
A0719	LES CHAMASSIERES	périmètre interdit	AB0015	AUX ECOINS	périmètre libre
A0721	LES CHAMASSIERES	périmètre interdit	AB0016	AUX ECOINS	périmètre libre
A0723	DE VILLENEUVE	périmètre interdit	AB0017	AUX ECOINS	périmètre libre
A0724	RIPES	périmètre interdit	AB0018	AUX ECOINS	périmètre libre
A0725	RIPES	périmètre interdit	AB0019	AUX ECOINS	périmètre libre
A0726	AU PLON	périmètre interdit	AB0020	AUX ECOINS	périmètre interdit
A0729	DE VILLENEUVE	périmètre interdit	AB0021	AUX ECOINS	périmètre interdit
A0730	DE VILLENEUVE	périmètre interdit	AB0022	AUX ECOINS	périmètre libre
A0731	AU PLON	périmètre interdit	AB0023	AUX ECOINS	périmètre libre
A0742	DE VILLENEUVE	périmètre interdit	AB0024	LES VIGNASSES	périmètre libre
A0744	AU PLON	périmètre interdit	AB0025	LES VIGNASSES	périmètre interdit
A0745	CHAMP BOUCON	périmètre interdit	AB0026	LES VIGNASSES	périmètre libre
A0748	CHAMP BOUCON	périmètre interdit	AB0027	LES VIGNASSES	périmètre interdit
A0749	CHAMP BOUCON	périmètre interdit	AB0028	LES VIGNASSES	périmètre interdit
A0750	CHAMP BOUCON	périmètre interdit	AB0029	DE LA RIVOIRE	périmètre interdit
A0751	AUX PEIFFENDES	périmètre interdit	AB0030	LES VIGNASSES	périmètre interdit
A0752	VAUJELAS	périmètre interdit	AB0031	LES VIGNASSES	périmètre interdit
A0753	AUX PEIFFENDES	périmètre interdit	AB0032	LES VIGNASSES	périmètre libre
A0754	AUX PEIFFENDES	périmètre interdit	AB0033	PRE BOUJARD	périmètre libre
AB0034	PRE BOUJARD	périmètre libre	AB0097	COTE FAISANT	périmètre interdit
AB0035	PRE BOUJARD	périmètre libre	AB0098	COTE FAISANT	périmètre libre
AB0036	PRE BOUJARD	périmètre libre	AB0099	COTE FAISANT	périmètre libre
AB0037	PRE BOUJARD	périmètre libre	AB0100	LE FIAREY	périmètre libre
AB0038	PRE BOUJARD	périmètre libre	AB0101	LE FIAREY	périmètre interdit
AB0039	PRE BOUJARD	périmètre libre	AB0103	LE FIAREY	périmètre interdit
AB0040	PRE BOUJARD	périmètre libre	AB0112	LE CAMP	périmètre libre
AB0041	PRE BOUJARD	périmètre interdit	AB0113	LE CAMP	périmètre libre
AB0042	PRE BOUJARD	périmètre libre	AB0114	LE CAMP	périmètre libre
AB0043	PRE BOUJARD	périmètre libre	AB0115	D URIAGE	périmètre interdit
AB0044	PRE BOUJARD	périmètre libre	AB0116	LE CHATEAU	périmètre interdit
AB0045	PRE BOUJARD	périmètre libre	AB0123	DES THERMES	périmètre interdit
AB0046	PRE BOUJARD	périmètre interdit	AB0124	LA GARE	périmètre libre
AB0048	PRE BOUJARD	périmètre libre	AB0125	LA GARE	périmètre interdit
AB0049	PRE BOUJARD	périmètre libre	AB0126	LA GARE	périmètre interdit
AB0050	PRE BOUJARD	périmètre libre	AB0127	LA GARE	périmètre interdit
AB0051	PRE BOUJARD	périmètre libre	AB0128	LA GARE	périmètre interdit
AB0052	PRE BOUJARD	périmètre libre	AB0129	LA GARE	périmètre interdit
AB0054	PONT DE LUISET	périmètre libre	AB0132	MARTINETTE	périmètre interdit
AB0055	PONT DE LUISET	périmètre libre	AB0133	LA CARRIERE	périmètre interdit
AB0056	PONT DE LUISET	périmètre libre	AB0134	LA CARRIERE	périmètre libre
AB0058	PONT DE LUISET	périmètre libre	AB0135	AU PERTUIS	périmètre libre
AB0060	PONT DE LUISET	périmètre libre	AB0136	AU PERTUIS	périmètre libre
AB0061	VAUGILBERT	périmètre libre	AB0137	AU PERTUIS	périmètre libre
AB0062	VAUGILBERT	périmètre libre	AB0138	A PELU	périmètre libre
AB0063	VAUGILBERT	périmètre libre	AB0139	A PELU	périmètre libre
AB0064	VAUGILBERT	périmètre libre	AB0140	A PELU	périmètre libre
AB0065	VAUGILBERT	périmètre libre	AB0141	A PELU	périmètre libre
AB0066	VAUGILBERT	périmètre libre	AB0142	A PELU	périmètre libre
AB0067	VAUGILBERT	périmètre libre	AB0143	A PELU	périmètre libre
AB0068	VAUGILBERT	périmètre libre	AB0144	A PELU	périmètre libre
AB0069	VAUGILBERT	périmètre libre	AB0145	A PELU	périmètre libre
AB0070	VAUGILBERT	périmètre libre	AB0146	A PELU	périmètre interdit
AB0071	VAUGILBERT	périmètre libre	AB0147	A PELU	périmètre interdit
AB0072	VAUGILBERT	périmètre libre	AB0148	A PELU	périmètre interdit
AB0073	VAUGILBERT	périmètre libre	AB0154	MOLLARD	périmètre interdit



AB0074	VAUGILBERT	périmètre libre	AB0155	MOLLARD	périmètre libre
AB0075	VAUGILBERT	périmètre libre	AB0157	MOLLARD	périmètre libre
AB0077	LA CHANAVARIE	périmètre libre	AB0158	MOLLARD	périmètre libre
AB0078	LA CHANAVARIE	périmètre libre	AB0159	MOLLARD	périmètre libre
AB0079	LA CHANAVARIE	périmètre libre	AB0160	MOLLARD	périmètre libre
AB0080	LA CHANAVARIE	périmètre libre	AB0162	MOLLARD	périmètre interdit
AB0081	LA CHANAVARIE	périmètre libre	AB0163	MOLLARD	périmètre interdit
AB0082	LA CHANAVARIE	périmètre interdit	AB0164	PRE BAYARD	périmètre interdit
AB0083	LA CHANAVARIE	périmètre libre	AB0165	PRE BAYARD	périmètre interdit
AB0084	LA CHANAVARIE	périmètre libre	AB0166	PRE BAYARD	périmètre interdit
AB0085	LA CHANAVARIE	périmètre libre	AB0169	PRE BAYARD	périmètre libre
AB0086	LA CHANAVARIE	périmètre libre	AB0170	PRE BAYARD	périmètre libre
AB0087	LA CHANAVARIE	périmètre interdit	AB0171	PRE BAYARD	périmètre interdit
AB0088	LA CHANAVARIE	périmètre libre	AB0172	PRE BAYARD	périmètre interdit
AB0089	LA CHANAVARIE	périmètre libre	AB0173	PRE BAYARD	périmètre interdit
AB0090	CHAMP GATELON	périmètre interdit	AB0174	PRE BAYARD	périmètre interdit
AB0091	CHAMP GATELON	périmètre libre	AB0175	PRE BAYARD	périmètre interdit
AB0092	CHAMP GATELON	périmètre interdit	AB0177	HAMEAU DU SONNANT	périmètre libre
AB0093	CHAMP GATELON	périmètre interdit	AB0178	HAMEAU DU SONNANT	périmètre interdit
AB0094	CHAMP GATELON	périmètre interdit	AB0179	HAMEAU DU SONNANT	périmètre interdit
AB0095	CHAMP GATELON	périmètre interdit	AB0180	HAMEAU DU SONNANT	périmètre interdit
AB0096	CHAMP GATELON	périmètre interdit	AB0184	HAMEAU DU SONNANT	périmètre interdit
AB0185	LE VIEUX CHEMIN	périmètre interdit	AB0261	BEAU SITE	périmètre interdit
AB0186	HAMEAU DU SONNANT	périmètre interdit	AB0262	PRE BOUJARD	périmètre interdit
AB0187	HAMEAU DU SONNANT	périmètre interdit	AB0263	PRE BOUJARD	périmètre interdit
AB0188	HAMEAU DU SONNANT	périmètre interdit	AB0264	HAMEAU DU SONNANT	périmètre libre
AB0189	HAMEAU DU SONNANT	périmètre interdit	AB0266	VAUGILBERT	périmètre libre
AB0190	HAMEAU DU SONNANT	périmètre interdit	AB0267	VAUGILBERT	périmètre libre
AB0191	HAMEAU DU SONNANT	périmètre interdit	AB0268	MOLLARD	périmètre libre
AB0193	HAMEAU DU SONNANT	périmètre interdit	AB0269	MOLLARD	périmètre interdit
AB0194	HAMEAU DU SONNANT	périmètre interdit	AB0270	MOLLARD	périmètre libre
AB0195	HAMEAU DU SONNANT	périmètre interdit	AB0271	MOLLARD	périmètre libre
AB0196	HAMEAU DU SONNANT	périmètre interdit	AB0272	PONT DE LUISET	périmètre interdit
AB0204	DE LA FONDERIE	périmètre interdit	AB0278	LE CAMP	périmètre interdit
AB0205	HAMEAU DU SONNANT	périmètre libre	AB0280	HAMEAU DU SONNANT	périmètre libre
AB0206	HAMEAU DU SONNANT	périmètre libre	AB0281	HAMEAU DU SONNANT	périmètre libre
AB0207	HAMEAU DU SONNANT	périmètre libre	AB0284	PONT DE LUISET	périmètre libre
AB0208	HAMEAU DU SONNANT	périmètre interdit	AB0285	PONT DE LUISET	périmètre libre
AB0209	HAMEAU DU SONNANT	périmètre libre	AB0287	MARGAY	périmètre interdit
AB0214	HAMEAU DU SONNANT	périmètre interdit	AB0288	LE CHATEAU	périmètre interdit
AB0215	LE VIEUX CHEMIN	périmètre interdit	AB0289	DU COLOMBIER	périmètre interdit
AB0216	HAMEAU DU SONNANT	périmètre interdit	AB0290	LE CHATEAU	périmètre interdit
AB0217	HAMEAU DU SONNANT	périmètre interdit	AB0292	HAMEAU DU SONNANT	périmètre interdit
AB0218	HAMEAU DU SONNANT	périmètre interdit	AB0293	HAMEAU DU SONNANT	périmètre interdit
AB0219	LE VIEUX CHEMIN	périmètre interdit	AB0296	MARGAY	périmètre interdit
AB0220	LE VIEUX CHEMIN	périmètre interdit	AB0307	LE CAMP	périmètre interdit
AB0222	MARGAY	périmètre interdit	AB0319	DES PETITES MAISONS	périmètre interdit
AB0223	MARGAY	périmètre interdit	AB0320	DES PETITES MAISONS	périmètre interdit
AB0224	MARGAY	périmètre interdit	AB0322	DE LA FONDERIE	périmètre interdit
AB0227	MARGAY	périmètre interdit	AB0323	LE VIEUX CHEMIN	périmètre interdit
AB0230	AU PERER	périmètre libre	AB0328	MARGAY	périmètre interdit
AB0231	AU PERER	périmètre libre	AB0329	MARGAY	périmètre interdit
AB0232	AU PERER	périmètre libre	AB0330	MARGAY	périmètre interdit
AB0233	AU PERER	périmètre libre	AB0331	DE GIERES	périmètre interdit
AB0234	AU PERER	périmètre libre	AB0332	PRE BAYARD	périmètre interdit
AB0235	AU PERER	périmètre libre	AB0333	PRE BAYARD	périmètre interdit

AB0236	AU PERER	périmètre libre	AB0334	PRE BAYARD	périmètre interdit
AB0237	AU PERER	périmètre libre	AB0341	DE GIERES	périmètre interdit
AB0238	AU PERER	périmètre libre	AB0343	MARGAY	périmètre interdit
AB0239	AU PERER	périmètre libre	AB0344	MARGAY	périmètre interdit
AB0240	AU PERER	périmètre libre	AB0345	MARGAY	périmètre interdit
AB0241	AU PERER	périmètre interdit	AB0346	MARGAY	périmètre interdit
AB0242	AU PERER	périmètre interdit	AB0347	MARGAY	périmètre interdit
AB0243	AU PERER	périmètre libre	AB0348	MARGAY	périmètre interdit
AB0244	AU PERER	périmètre libre	AB0349	MARGAY	périmètre interdit
AB0245	AU PERER	périmètre libre	AB0350	MARGAY	périmètre interdit
AB0246	AU PERER	périmètre libre	AB0354	MARGAY	périmètre interdit
AB0247	AU PERER	périmètre interdit	AB0357	MARGAY	périmètre interdit
AB0248	AU PERER	périmètre libre	AB0358	MARGAY	périmètre interdit
AB0249	AU PERER	périmètre libre	AB0359	MARGAY	périmètre interdit
AB0250	AU PERER	périmètre libre	AB0360	MARGAY	périmètre interdit
AB0251	LE FIAREY	périmètre interdit	AB0364	MARGAY	périmètre interdit
AB0252	AU PERER	périmètre libre	AB0365	MARGAY	périmètre interdit
AB0253	LE CAMP	périmètre libre	AB0366	MARGAY	périmètre interdit
AB0255	MOLLARD	périmètre interdit	AB0368	DE LA MARTINETTE	périmètre interdit
AB0256	MOLLARD	périmètre libre	AB0370	HAMEAU DU SONNANT	périmètre interdit
AB0257	BEAU SITE	périmètre interdit	AB0371	HAMEAU DU SONNANT	périmètre interdit
AB0258	BEAU SITE	périmètre interdit	AB0372	HAMEAU DU SONNANT	périmètre interdit
AB0259	BEAU SITE	périmètre interdit	AB0374	LE CHATEAU	périmètre libre
AB0260	BEAU SITE	périmètre interdit	AB0375	LE CHATEAU	périmètre libre
AB0377	MARTINETTE	périmètre interdit	AC0039	HAMEAU DE SAINT NIZIER	périmètre interdit
AB0378	DE LA FONDERIE	périmètre interdit	AC0040	DE LA RIVOIRE	périmètre interdit
AB0379	HAMEAU DU SONNANT	périmètre interdit	AC0041	DE LA RIVOIRE	périmètre interdit
AB0380	HAMEAU DU SONNANT	périmètre interdit	AC0042	DE LA RIVOIRE	périmètre interdit
AB0382	MARGAY	périmètre interdit	AC0046	DE LA RIVOIRE	périmètre interdit
AB0386	LE FIAREY	périmètre interdit	AC0049	HAMEAU DE SAINT NIZIER	périmètre interdit
AB0393	LE CAMP	périmètre interdit	AC0050	HAMEAU DE SAINT NIZIER	périmètre interdit
AB0395	HAMEAU DU SONNANT	périmètre interdit	AC0055	DE VENON	périmètre interdit
AB0396	HAMEAU DU SONNANT	périmètre interdit	AC0060	DE LA CHAPELLE	périmètre interdit
AB0397	LE CHATEAU	périmètre interdit	AC0061	HAMEAU DE SAINT NIZIER	périmètre interdit
AB0398	LE CHATEAU	périmètre interdit	AC0064	HAMEAU DE SAINT NIZIER	périmètre interdit
AB0399	LE CHATEAU	périmètre interdit	AC0065	DE LA CHAPELLE	périmètre interdit
AB0400	LE CHATEAU	périmètre interdit	AC0066	DE LA CHAPELLE	périmètre interdit
AB0401	CHAMP ARNAUD	périmètre interdit	AC0067	DE LA CHAPELLE	périmètre interdit
AB0402	CHAMP ARNAUD	périmètre interdit	AC0069	DE LA CHAPELLE	périmètre interdit
AB0403	DU FIAREY	périmètre interdit	AC0070	HAMEAU DE SAINT NIZIER	périmètre interdit
AB0404	LE CAMP	périmètre interdit	AC0071	DE PINET	périmètre interdit
AB0405	LA GARE	périmètre interdit	AC0073	HAMEAU DE SAINT NIZIER	périmètre interdit
AB0411	LA GARE	périmètre interdit	AC0074	HAMEAU DE SAINT NIZIER	périmètre interdit
AB0416	LE FIAREY	périmètre interdit	AC0075	DU FAUX	périmètre interdit
AB0417	LE FIAREY	périmètre interdit	AC0077	HAMEAU DE SAINT NIZIER	périmètre interdit
AB0418	LE FIAREY	périmètre interdit	AC0082	DU FAUX	périmètre interdit
AB0419	MARGAY	périmètre interdit	AC0083	DU FAUX	périmètre interdit
AB0420	MARGAY	périmètre interdit	AC0084	HAMEAU DE SAINT NIZIER	périmètre interdit
AB0421	LA GARE	périmètre interdit	AC0085	DE PINET	périmètre interdit
AB0424	PONT DE LUISET	périmètre libre	AC0086	HAMEAU DE SAINT NIZIER	périmètre interdit
AB0425	HAMEAU DU SONNANT	périmètre interdit	AC0087	DE PINET	périmètre interdit
AB0426	HAMEAU DU SONNANT	périmètre interdit	AC0088	HAMEAU DE SAINT NIZIER	périmètre interdit
AB0427	HAMEAU DU SONNANT	périmètre interdit	AC0089	DE PINET	périmètre interdit
AB0428	HAMEAU DU SONNANT	périmètre interdit	AC0090	DE PINET	périmètre interdit
AB0429	HAMEAU DU SONNANT	périmètre interdit	AC0091	HAMEAU DE SAINT NIZIER	périmètre interdit
AB0431	HAMEAU DU SONNANT	périmètre interdit	AC0092	DE VENON	périmètre interdit

AC0001	HAMEAU DU PARADIS	périmètre interdit	AC0093	HAMEAU DE SAINT NIZIER	périmètre interdit
AC0005	DE VENON	périmètre interdit	AC0097	HAMEAU DE SAINT NIZIER	périmètre interdit
AC0006	DE VENON	périmètre interdit	AC0098	HAMEAU DE SAINT NIZIER	périmètre libre
AC0009	HAMEAU DU PARADIS	périmètre libre	AC0099	DE BONAFOND	périmètre libre
AC0010	HAMEAU DU PARADIS	périmètre interdit	AC0100	DE BONAFOND	périmètre interdit
AC0011	DE VENON	périmètre interdit	AC0102	HAMEAU DE SAINT NIZIER	périmètre interdit
AC0012	DE VENON	périmètre interdit	AC0103	DU FAUX	périmètre interdit
AC0013	HAMEAU DU PARADIS	périmètre libre	AC0104	HAMEAU DE SAINT NIZIER	périmètre interdit
AC0014	HAMEAU DU PARADIS	périmètre libre	AC0108	DE BONAFOND	périmètre libre
AC0015	HAMEAU DU PARADIS	périmètre libre	AC0109	HAMEAU DE SAINT NIZIER	périmètre libre
AC0016	HAMEAU DU PARADIS	périmètre libre	AC0110	HAMEAU DE SAINT NIZIER	périmètre libre
AC0017	HAMEAU DU PARADIS	périmètre libre	AC0112	DU FAUX	périmètre interdit
AC0018	HAMEAU DU PARADIS	périmètre libre	AC0113	HAMEAU DE SAINT NIZIER	périmètre interdit
AC0019	HAMEAU DU PARADIS	périmètre interdit	AC0115	A L ENVERS	périmètre interdit
AC0020	DE VENON	périmètre interdit	AC0116	A L ENVERS	périmètre interdit
AC0024	DE VENON	périmètre interdit	AC0117	A L ENVERS	périmètre interdit
AC0026	HAMEAU DU PARADIS	périmètre libre	AC0118	A L ENVERS	périmètre interdit
AC0027	HAMEAU DU PARADIS	périmètre libre	AC0119	A L ENVERS	périmètre interdit
AC0029	HAMEAU DU PARADIS	périmètre libre	AC0121	A L ENVERS	périmètre interdit
AC0030	HAMEAU DU PARADIS	périmètre libre	AC0122	A L ENVERS	périmètre interdit
AC0031	HAMEAU DU PARADIS	périmètre libre	AC0123	A L ENVERS	périmètre interdit
AC0032	HAMEAU DE SAINT NIZIER	périmètre interdit	AC0124	A L ENVERS	périmètre interdit
AC0034	DE VENON	périmètre interdit	AC0125	A L ENVERS	périmètre interdit
AC0035	HAMEAU DE SAINT NIZIER	périmètre interdit	AC0126	A L ENVERS	périmètre interdit
AC0037	DE LA RIVOIRE	périmètre interdit	AC0127	A L ENVERS	périmètre interdit
AC0038	DE LA RIVOIRE	périmètre interdit	AC0128	A L ENVERS	périmètre interdit
AC0132	VILLARD ET MASUNE	périmètre interdit	AC0228	CHAMP DE LA CROIX	périmètre interdit
AC0133	VILLARD ET MASUNE	périmètre interdit	AC0229	CHAMP DE LA CROIX	périmètre libre
AC0134	SANSARET	périmètre interdit	AC0230	HAMEAU DU ROSSIN	périmètre libre
AC0135	SANSARET	périmètre interdit	AC0231	HAMEAU DU ROSSIN	périmètre libre
AC0136	SANSARET	périmètre interdit	AC0232	HAMEAU DU ROSSIN	périmètre libre
AC0141	SANSARET	périmètre interdit	AC0233	HAMEAU DU ROSSIN	périmètre interdit
AC0143	NOYAREY OUEST	périmètre interdit	AC0236	HAMEAU DU ROSSIN	périmètre libre
AC0144	SANSARET	périmètre interdit	AC0243	HAMEAU DU ROSSIN	périmètre interdit
AC0145	SANSARET	périmètre interdit	AC0244	DE SAINT NIZIER	périmètre interdit
AC0146	NOYAREY OUEST	périmètre interdit	AC0246	HAMEAU DU ROSSIN	périmètre interdit
AC0147	SANSARET	périmètre interdit	AC0247	HAMEAU DU ROSSIN	périmètre interdit
AC0148	NOYAREY OUEST	périmètre interdit	AC0248	HAMEAU DU ROSSIN	périmètre interdit
AC0149	NOYAREY OUEST	périmètre interdit	AC0249	HAMEAU DU ROSSIN	périmètre interdit
AC0150	SANSARET	périmètre interdit	AC0250	HAMEAU DU ROSSIN	périmètre interdit
AC0151	SANSARET	périmètre interdit	AC0251	DE SAINT NIZIER	périmètre interdit
AC0152	DE PINET	périmètre interdit	AC0252	DE SAINT NIZIER	périmètre interdit
AC0153	NOYAREY OUEST	périmètre interdit	AC0253	DE PRE BOUJARD	périmètre interdit
AC0154	DE PINET	périmètre interdit	AC0254	DE PRE BOUJARD	périmètre interdit
AC0156	NOYAREY OUEST	périmètre interdit	AC0255	HAMEAU DU ROSSIN	périmètre interdit
AC0157	DE PINET	périmètre interdit	AC0258	HAMEAU DU ROSSIN	périmètre interdit
AC0159	DE SAINT NIZIER	périmètre interdit	AC0259	DE PRE BOUJARD	périmètre interdit
AC0161	DE PINET	périmètre interdit	AC0260	DE PRE BOUJARD	périmètre interdit
AC0172	DE PINET	périmètre interdit	AC0261	HAMEAU DU ROSSIN	périmètre interdit
AC0177	DE PINET	périmètre interdit	AC0262	HAMEAU DU ROSSIN	périmètre interdit
AC0179	DU PENET	périmètre interdit	AC0263	HAMEAU DU ROSSIN	périmètre interdit
AC0188	PRE LA COTE	périmètre interdit	AC0264	HAMEAU DU ROSSIN	périmètre interdit
AC0189	PRE LA COTE	périmètre interdit	AC0265	DE SAINT NIZIER	périmètre interdit
AC0190	DU PENET	périmètre interdit	AC0267	LA PROLEE	périmètre interdit
AC0191	PRE LA COTE	périmètre interdit	AC0268	LA PROLEE	périmètre interdit
AC0192	DU PENET	périmètre interdit	AC0269	LA PROLEE	périmètre interdit

AC0193	PRE LA COTE	périmètre interdit	AC0270	DE SAINT NIZIER	périmètre interdit
AC0194	DU BELIN	périmètre interdit	AC0271	DE SAINT NIZIER	périmètre interdit
AC0195	PRE LA COTE	périmètre interdit	AC0272	LE GRAND PRE	périmètre interdit
AC0196	PRE LA COTE	périmètre interdit	AC0273	LE GRAND PRE	périmètre interdit
AC0197	PRE LA COTE	périmètre interdit	AC0274	LE GRAND PRE	périmètre interdit
AC0198	PRE LA COTE	périmètre interdit	AC0275	LE GRAND PRE	périmètre interdit
AC0201	PRE LA COTE	périmètre interdit	AC0277	LE GRAND PRE	périmètre interdit
AC0204	PRE LA COTE	périmètre interdit	AC0278	LE GRAND PRE	périmètre interdit
AC0205	SAUNIAN	périmètre interdit	AC0279	LE GRAND PRE	périmètre interdit
AC0209	DU FOURNEL	périmètre interdit	AC0280	LE GRAND PRE	périmètre interdit
AC0210	DU FOURNEL	périmètre interdit	AC0281	LE GRAND PRE	périmètre interdit
AC0211	DU FOURNEL	périmètre interdit	AC0284	LE GRAND PRE	périmètre interdit
AC0212	CHAMP RAVET	périmètre interdit	AC0285	LE GRAND PRE	périmètre interdit
AC0213	CHAMP RAVET	périmètre interdit	AC0286	LE GRAND PRE	périmètre interdit
AC0214	CHAMP RAVET	périmètre interdit	AC0293	LE GRAND PRE	périmètre interdit
AC0215	DE SAINT NIZIER	périmètre interdit	AC0294	LE GRAND PRE	périmètre interdit
AC0216	CHAMP RAVET	périmètre interdit	AC0296	LE GRAND PRE	périmètre interdit
AC0217	CHAMP RAVET	périmètre interdit	AC0297	LE GRAND PRE	périmètre interdit
AC0218	CHAMP RAVET	périmètre libre	AC0298	LE GRAND PRE	périmètre interdit
AC0219	CHAMP RAVET	périmètre libre	AC0299	LE GRAND PRE	périmètre réglementé
AC0220	CHAMP DE LA CROIX	périmètre libre	AC0300	LE GRAND PRE	périmètre réglementé
AC0221	CHAMP DE LA CROIX	périmètre libre	AC0301	LE GRAND PRE	périmètre interdit
AC0222	CHAMP DE LA CROIX	périmètre libre	AC0304	DE SAINT NIZIER	périmètre interdit
AC0223	CHAMP DE LA CROIX	périmètre libre	AC0305	LE GRAND PRE	périmètre interdit
AC0224	CHAMP DE LA CROIX	périmètre libre	AC0306	DE SAINT NIZIER	périmètre interdit
AC0225	CHAMP DE LA CROIX	périmètre interdit	AC0307	DE SAINT NIZIER	périmètre interdit
AC0226	CHAMP DE LA CROIX	périmètre libre	AC0308	EN JANET	périmètre interdit
AC0227	CHAMP DE LA CROIX	périmètre libre	AC0309	DE CHAMP RUTI	périmètre interdit
AC0310	EN JANET	périmètre interdit	AC0402	PRE LA COTE	périmètre interdit
AC0311	EN JANET	périmètre interdit	AC0404	DU FAUX	périmètre interdit
AC0312	DE CHAMP RUTI	périmètre interdit	AC0406	DE SAINT NIZIER	périmètre interdit
AC0320	DE CHAMP RUTI	périmètre interdit	AC0407	DU FAUX	périmètre interdit
AC0322	L ACHARD	périmètre interdit	AC0408	DU FAUX	périmètre interdit
AC0323	DE L ACHARD	périmètre interdit	AC0409	HAMEAU DE SAINT NIZIER	périmètre interdit
AC0324	DE L ACHARD	périmètre interdit	AC0410	DU FAUX	périmètre interdit
AC0327	DE L ACHARD	périmètre interdit	AC0412	HAMEAU DE SAINT NIZIER	périmètre interdit
AC0328	L ACHARD	périmètre interdit	AC0414	LE GRAND PRE	périmètre interdit
AC0329	DE L ACHARD	périmètre interdit	AC0415	DE PRE LA COTE	périmètre interdit
AC0330	L ACHARD	périmètre interdit	AC0416	DE PRE LA COTE	périmètre interdit
AC0331	EN MARGUAI	périmètre interdit	AC0417	DE PRE LA COTE	périmètre interdit
AC0332	DE L ACHARD	périmètre interdit	AC0418	SANSARET	périmètre interdit
AC0334	EN MARGUAI	périmètre interdit	AC0419	SANSARET	périmètre interdit
AC0335	EN MARGUAI	périmètre interdit	AC0429	LA NOYAREY	périmètre interdit
AC0336	EN MARGUAI	périmètre interdit	AC0431	DE PINET	périmètre interdit
AC0337	EN MARGUAI	périmètre interdit	AC0433	DU FAUX	périmètre interdit
AC0338	DE L ACHARD	périmètre interdit	AC0434	HAMEAU DE SAINT NIZIER	périmètre interdit
AC0339	DE L ACHARD	périmètre interdit	AC0435	DE BONAFOND	périmètre interdit
AC0344	EN MARGUAI	périmètre interdit	AC0436	HAMEAU DU PARADIS	périmètre interdit
AC0345	EN MARGUAI	périmètre interdit	AC0437	HAMEAU DU PARADIS	périmètre interdit
AC0347	LA NOYAREY	périmètre interdit	AC0438	PRE BOUJARD	périmètre interdit
AC0349	HAMEAU DU ROSSIN	périmètre interdit	AC0440	HAMEAU DU PARADIS	périmètre interdit
AC0351	PRE LA COTE	périmètre interdit	AC0441	HAMEAU DU PARADIS	périmètre interdit
AC0353	HAMEAU DE SAINT NIZIER	périmètre interdit	AC0443	DE L ACHARD	périmètre interdit
AC0354	SANSARET	périmètre interdit	AC0444	L ACHARD	périmètre interdit
AC0355	HAMEAU DE SAINT NIZIER	périmètre interdit	AC0446	HAMEAU DU PARADIS	périmètre interdit
AC0356	HAMEAU DE SAINT NIZIER	périmètre interdit	AC0448	HAMEAU DU PARADIS	périmètre interdit

AC0357	HAMEAU DE SAINT NIZIER	périmètre interdit	AC0449	HAMEAU DU PARADIS	périmètre interdit
AC0358	DE SAINT NIZIER	périmètre interdit	AC0451	HAMEAU DU PARADIS	périmètre libre
AC0359	HAMEAU DU ROSSIN	périmètre interdit	AC0452	DE PRE BOUJARD	périmètre interdit
AC0360	DE LA PROLEE	périmètre interdit	AC0453	DE PRE BOUJARD	périmètre interdit
AC0361	LA PROLEE	périmètre interdit	AC0456	LE GRAND PRE	périmètre interdit
AC0366	HAMEAU DE SAINT NIZIER	périmètre interdit	AC0457	LE GRAND PRE	périmètre interdit
AC0367	DE VENON	périmètre interdit	AC0458	A L ENVERS	périmètre interdit
AC0369	DE L ACHARD	périmètre interdit	AC0459	A L ENVERS	périmètre interdit
AC0371	DE PRE LA COTE	périmètre interdit	AC0462	DE PINET	périmètre interdit
AC0372	PRE LA COTE	périmètre interdit	AC0465	SANSARET	périmètre interdit
AC0377	A L ENVERS	périmètre interdit	AC0466	DU BELIN	périmètre interdit
AC0379	A L ENVERS	périmètre interdit	AC0467	DU BELIN	périmètre interdit
AC0381	DU PENET	périmètre interdit	AC0468	DU BELIN	périmètre interdit
AC0382	DU FAUX	périmètre interdit	AC0469	HAMEAU DU PARADIS	périmètre libre
AC0384	DU FAUX	périmètre interdit	AC0470	HAMEAU DU PARADIS	périmètre interdit
AC0385	HAMEAU DE SAINT NIZIER	périmètre interdit	AC0471	HAMEAU DU PARADIS	périmètre interdit
AC0386	L ACHARD	périmètre interdit	AC0472	HAMEAU DU PARADIS	périmètre libre
AC0388	VILLARD ET MASUNE	périmètre interdit	AC0473	HAMEAU DU PARADIS	périmètre interdit
AC0390	VILLARD ET MASUNE	périmètre interdit	AC0474	HAMEAU DU PARADIS	périmètre interdit
AC0391	VILLARD ET MASUNE	périmètre interdit	AC0475	HAMEAU DU PARADIS	périmètre interdit
AC0392	VILLARD ET MASUNE	périmètre interdit	AC0476	LA NOYAREY	périmètre interdit
AC0393	VILLARD ET MASUNE	périmètre interdit	AC0477	LA NOYAREY	périmètre interdit
AC0394	VILLARD ET MASUNE	périmètre interdit	AC0478	SANSARET	périmètre interdit
AC0395	EN MARGUAI	périmètre interdit	AC0485	HAMEAU DE SAINT NIZIER	périmètre interdit
AC0396	EN MARGUAI	périmètre interdit	AC0487	HAMEAU DE SAINT NIZIER	périmètre interdit
AC0397	EN MARGUAI	périmètre interdit	AC0496	DU PENET	périmètre interdit
AC0398	EN MARGUAI	périmètre interdit	AC0497	PRE LA COTE	périmètre interdit
AC0399	DU FOURNEL	périmètre interdit	AC0499	HAMEAU DE SAINT NIZIER	périmètre interdit
AC0400	CHAMP RAVET	périmètre interdit	AC0500	HAMEAU DE SAINT NIZIER	périmètre interdit
AC0401	PRE LA COTE	périmètre interdit	AC0501	SANSARET	périmètre interdit
AC0502	SANSARET	périmètre interdit	AC0605	DE L ACHARD	périmètre interdit
AC0504	SANSARET	périmètre interdit	AC0606	LE GRAND PRE	périmètre interdit
AC0506	SANSARET	périmètre interdit	AC0607	LE GRAND PRE VERT	périmètre interdit
AC0509	DE CHAMP RUTI	périmètre interdit	AC0608	LE GRAND PRE	périmètre interdit
AC0512	L ACHARD	périmètre interdit	AC0609	PRE LA COTE	périmètre interdit
AC0519	DE PINET	périmètre interdit	AC0610	DE PINET	périmètre interdit
AC0521	DE PINET	périmètre interdit	AC0611	DE CHAMP RUTI	périmètre interdit
AC0522	DE PINET	périmètre interdit	AC0612	DE CHAMP RUTI	périmètre interdit
AC0524	LA NOYAREY	périmètre interdit	AC0613	L ACHARD	périmètre interdit
AC0525	SAUNIAN	périmètre interdit	AC0614	DE L ACHARD	périmètre interdit
AC0527	DE SAINT NIZIER	périmètre interdit	AC0615	HAMEAU DE SAINT NIZIER	périmètre interdit
AC0528	LE GRAND PRE	périmètre interdit	AC0617	DU ROSSIN	périmètre interdit
AC0531	LE GRAND PRE	périmètre interdit	AC0618	PRE LA COTE	périmètre interdit
AC0537	LE GRAND PRE VERT	périmètre interdit	AC0620	LE GRAND PRE	périmètre réglementé
AC0538	LE GRAND PRE VERT	périmètre interdit	AC0621	LE GRAND PRE VERT	périmètre interdit
AC0540	LE GRAND PRE VERT	périmètre interdit	AC0622	LE GRAND PRE VERT	périmètre interdit
AC0541	LE GRAND PRE	périmètre interdit	AC0623	LE GRAND PRE	périmètre interdit
AC0542	LE GRAND PRE	périmètre interdit	AC0628	VILLARD ET MASUNE	périmètre interdit
AC0543	LE GRAND PRE	périmètre interdit	AC0629	VILLARD ET MASUNE	périmètre interdit
AC0544	LE GRAND PRE VERT	périmètre interdit	AC0630	HAMEAU DU ROSSIN	périmètre interdit
AC0545	LE GRAND PRE	périmètre interdit	AC0631	DE VENON	périmètre interdit
AC0546	LE GRAND PRE	périmètre interdit	AC0632	DU FOURNEL	périmètre interdit
AC0547	LE GRAND PRE	périmètre interdit	AC0633	HAMEAU DE SAINT NIZIER	périmètre interdit
AC0548	LA NOYAREY	périmètre interdit	AC0634	HAMEAU DE SAINT NIZIER	périmètre interdit
AC0550	DE LA NOYAREY	périmètre interdit	AC0635	DE PINET	périmètre interdit
AC0554	HAMEAU DE SAINT NIZIER	périmètre interdit	AC0638	DE SAINT NIZIER	périmètre interdit

AC0555	DE LA RIVOIRE	périmètre interdit	AC0639	DE PINET	périmètre interdit
AC0556	HAMEAU DE SAINT NIZIER	périmètre interdit	AC0640	DE PINET	périmètre interdit
AC0557	HAMEAU DE SAINT NIZIER	périmètre interdit	AC0641	HAMEAU DE SAINT NIZIER	périmètre interdit
AC0558	HAMEAU DE SAINT NIZIER	périmètre interdit	AC0643	DE LA RIVOIRE	périmètre interdit
AC0565	LE GRAND PRE	périmètre interdit	AC0644	DE L ACHARD	périmètre interdit
AC0567	DU FOURNEL	périmètre interdit	AC0648	HAMEAU DE SAINT NIZIER	périmètre interdit
AC0568	DU FOURNEL	périmètre interdit	AC0649	DU BELIN	périmètre interdit
AC0569	SAUNIAN	périmètre interdit	AC0650	PRE LA COTE	périmètre interdit
AC0570	SAUNIAN	périmètre interdit	AC0654	HAMEAU DE SAINT NIZIER	périmètre interdit
AC0571	LE GRAND PRE	périmètre interdit	AC0655	DE SAINT NIZIER	périmètre interdit
AC0572	DU BELIN	périmètre interdit	AC0661	DU BELIN	périmètre interdit
AC0573	DE PINET	périmètre interdit	AC0663	DU BELIN	périmètre interdit
AC0578	DE PINET	périmètre interdit	AC0665	DU BELIN	périmètre interdit
AC0579	DE PINET	périmètre interdit	AC0669	PRE LA COTE	périmètre interdit
AC0580	DE LA RIVOIRE	périmètre interdit	AC0670	PRE LA COTE	périmètre interdit
AC0583	DE LA RIVOIRE	périmètre interdit	AC0676	DE LA CHAPELLE	périmètre interdit
AC0584	SANSARET	périmètre interdit	AC0684	HAMEAU DE SAINT NIZIER	périmètre interdit
AC0585	SANSARET	périmètre interdit	AC0685	HAMEAU DE SAINT NIZIER	périmètre interdit
AC0586	DE PINET	périmètre interdit	AC0686	HAMEAU DE SAINT NIZIER	périmètre interdit
AC0587	DE PINET	périmètre interdit	AC0687	DU BELIN	périmètre interdit
AC0588	DE PINET	périmètre interdit	AC0688	DU BELIN	périmètre interdit
AC0589	DE PINET	périmètre interdit	AC0689	DU BELIN	périmètre interdit
AC0590	NOYAREY OUEST	périmètre interdit	AC0690	DU BELIN	périmètre interdit
AC0591	NOYAREY OUEST	périmètre interdit	AC0691	DE VENON	périmètre interdit
AC0592	NOYAREY OUEST	périmètre interdit	AC0692	DE VENON	périmètre interdit
AC0593	NOYAREY OUEST	périmètre interdit	AC0698	DE PINET	périmètre interdit
AC0594	NOYAREY OUEST	périmètre interdit	AC0700	DE PINET	périmètre interdit
AC0595	NOYAREY OUEST	périmètre interdit	AC0703	DE PINET	périmètre interdit
AC0596	NOYAREY OUEST	périmètre interdit	AC0704	DU FAUX	périmètre interdit
AC0597	DE SAINT NIZIER	périmètre interdit	AC0705	DU BELIN	périmètre interdit
AC0602	DE L ACHARD	périmètre interdit	AC0706	DE PINET	périmètre interdit
AC0603	DE PINET	périmètre interdit	AC0707	DE SAINT NIZIER	périmètre interdit
AC0708	DE SAINT NIZIER	périmètre interdit	AD0015	PINET	périmètre interdit
AC0709	HAMEAU DU PARADIS	périmètre interdit	AD0016	PINET	périmètre interdit
AC0711	EN MARGUAI	périmètre interdit	AD0017	PINET	périmètre interdit
AC0712	EN MARGUAI	périmètre interdit	AD0018	PINET	périmètre interdit
AC0713	EN MARGUAI	périmètre interdit	AD0019	PINET	périmètre interdit
AC0714	EN MARGUAI	périmètre interdit	AD0021	PINET	périmètre interdit
AC0715	DE BONAFOND	périmètre interdit	AD0022	PINET	périmètre interdit
AC0716	DE BONAFOND	périmètre interdit	AD0023	PINET	périmètre interdit
AC0718	DE CHAMP RUTI	périmètre interdit	AD0024	DE L EGLISE	périmètre interdit
AC0719	DE CHAMP RUTI	périmètre interdit	AD0025	DU PRIEUR	périmètre interdit
AC0721	DE CHAMP RUTI	périmètre interdit	AD0026	DU PRIEUR	périmètre interdit
AC0723	DE LA NOYAREY	périmètre interdit	AD0027	DE LA BATIE	périmètre interdit
AC0725	LA NOYAREY	périmètre interdit	AD0029	DE PINET	périmètre interdit
AC0726	DE PINET	périmètre interdit	AD0036	DE MONTROND	périmètre interdit
AC0728	DE LA NOYAREY	périmètre interdit	AD0037	PRE LA COUR	périmètre interdit
AC0729	LA NOYAREY	périmètre interdit	AD0038	DE PRE PINET	périmètre interdit
AC0730	HAMEAU DE SAINT NIZIER	périmètre interdit	AD0039	PRE LA COUR	périmètre interdit
AC0731	HAMEAU DE SAINT NIZIER	périmètre interdit	AD0040	PRE LA COUR	périmètre interdit
AC0732	HAMEAU DE SAINT NIZIER	périmètre interdit	AD0041	DE PRE PINET	périmètre interdit
AC0733	HAMEAU DE SAINT NIZIER	périmètre interdit	AD0042	PRE LA COUR	périmètre interdit
AC0734	EN MARGUAI	périmètre interdit	AD0043	DE PRE PINET	périmètre interdit
AC0735	DE L ACHARD	périmètre interdit	AD0044	PINET	périmètre interdit
AC0736	DE L ACHARD	périmètre interdit	AD0045	DE GROSSE PIERRE	périmètre interdit
AC0741	DE PINET	périmètre interdit	AD0046	DE PRE PINET	périmètre interdit

AC0743	DE CHAMP RUTI	périmètre interdit	AD0047	DE PRE PINET	périmètre interdit
AC0744	DE CHAMP RUTI	périmètre interdit	AD0049	DE PRE PINET	périmètre interdit
AC0745	LA NOYAREY	périmètre interdit	AD0057	LE PLATRE	périmètre interdit
AC0748	DE PINET	périmètre interdit	AD0058	DE LA BATIE	périmètre interdit
AC0750	DE PINET	périmètre interdit	AD0060	DE L EGLISE	périmètre interdit
AC0751	DE SAINT NIZIER	périmètre interdit	AD0061	PINET	périmètre interdit
AC0752	LE GRAND PRE	périmètre interdit	AD0062	DE PRE PINET	périmètre interdit
AC0753	LE GRAND PRE	périmètre interdit	AD0063	DE LA BATIE	périmètre interdit
AC0754	LE GRAND PRE	périmètre interdit	AD0064	DE LA BATIE	périmètre interdit
AC0755	LE GRAND PRE	périmètre interdit	AE0001	LA BATIE	périmètre interdit
AC0756	LE GRAND PRE	périmètre interdit	AE0002	LA BATIE	périmètre interdit
AC0758	HAMEAU DU ROSSIN	périmètre interdit	AE0003	LA BATIE	périmètre interdit
AC0759	HAMEAU DU ROSSIN	périmètre interdit	AE0004	LA BATIE	périmètre interdit
AC0761	HAMEAU DU ROSSIN	périmètre interdit	AE0006	LES TRUCS ET LOUTAS	périmètre interdit
AC0762	HAMEAU DU ROSSIN	périmètre libre	AE0007	LES TRUCS ET LOUTAS	périmètre interdit
AC0764	DE VENON	périmètre interdit	AE0008	LES TRUCS ET LOUTAS	périmètre interdit
AC0765	HAMEAU DE SAINT NIZIER	périmètre interdit	AE0009	LES TRUCS ET LOUTAS	périmètre interdit
AC0766	HAMEAU DE SAINT NIZIER	périmètre interdit	AE0010	LES TRUCS ET LOUTAS	périmètre interdit
AC0768	SANSARET	périmètre interdit	AE0011	LES TRUCS ET LOUTAS	périmètre interdit
AC0769	SANSARET	périmètre interdit	AE0012	LES TRUCS ET LOUTAS	périmètre interdit
AC0770	SANSARET	périmètre interdit	AE0013	CHAMP DU PRIEUR	périmètre interdit
AC0772	SANSARET	périmètre interdit	AE0014	DE PINET	périmètre interdit
AC0777	DE BONAFOND	périmètre interdit	AE0015	CHAMP DU PRIEUR	périmètre interdit
AC0778	DE BONAFOND	périmètre interdit	AE0016	CHAMP DU PRIEUR	périmètre interdit
AC0779	DE CHAMP RUTI	périmètre interdit	AE0017	CHAMP DU PRIEUR	périmètre interdit
AC0781	L ACHARD	périmètre interdit	AE0020	DU ROSSIN	périmètre interdit
AC0782	L ACHARD	périmètre interdit	AE0023	DE PINET	périmètre interdit
AD0001	LE PLATRE	périmètre interdit	AE0024	DU ROSSIN	périmètre interdit
AD0004	LE PLATRE	périmètre interdit	AE0029	DU MAS	périmètre interdit
AD0005	DE GROSSE PIERRE	périmètre interdit	AE0030	AU MAS	périmètre interdit
AD0006	LE PLATRE	périmètre interdit	AE0031	AU MAS	périmètre interdit
AD0007	LE PLATRE	périmètre interdit	AE0032	AU MAS	périmètre interdit
AD0008	DE PRE PINET	périmètre interdit	AE0033	AU MAS	périmètre interdit
AD0014	DE L EGLISE	périmètre interdit	AE0034	AU MAS	périmètre interdit
AE0035	AU MAS	périmètre interdit	AE0131	LES BUISSONS	périmètre interdit
AE0036	AU MAS	périmètre interdit	AE0132	LES BUISSONS	périmètre interdit
AE0037	AU MAS	périmètre interdit	AE0133	DES BUISSONS	périmètre interdit
AE0039	DE PINET	périmètre interdit	AE0134	LES BUISSONS	périmètre interdit
AE0041	AU MAS	périmètre interdit	AE0135	LES BUISSONS	périmètre interdit
AE0042	AU MAS	périmètre interdit	AE0136	LES BUISSONS	périmètre interdit
AE0043	AU MAS	périmètre interdit	AE0137	PRE ROLLAND	périmètre interdit
AE0044	AU MAS	périmètre interdit	AE0138	PRE ROLLAND	périmètre interdit
AE0045	AU MAS	périmètre interdit	AE0139	PRE ROLLAND	périmètre interdit
AE0048	AU MAS	périmètre interdit	AE0140	ROUX NORD	périmètre interdit
AE0049	DU MAS	périmètre interdit	AE0141	DES ROUX	périmètre interdit
AE0051	TROIS POMMIERS	périmètre interdit	AE0142	ROUX NORD	périmètre interdit
AE0053	DES TROIS POMMIERS	périmètre interdit	AE0144	DES ROUX	périmètre interdit
AE0058	LE REPLAT	périmètre interdit	AE0145	DES ROUX	périmètre interdit
AE0059	LE REPLAT	périmètre libre	AE0146	LES TORTS	périmètre interdit
AE0060	LE REPLAT	périmètre interdit	AE0150	MARGAROT	périmètre interdit
AE0062	LE REPLAT	périmètre interdit	AE0151	MARGAROT	périmètre interdit
AE0063	DU PRE DU NAY	périmètre interdit	AE0152	DU MARGAROT	périmètre interdit
AE0064	DU PRE DU NAY	périmètre interdit	AE0153	MARGAROT	périmètre interdit
AE0065	DU PRE DU NAY	périmètre interdit	AE0154	HAMEAU DU CHENEVAS	périmètre interdit
AE0068	LE REPLAT	périmètre interdit	AE0155	HAMEAU DU CHENEVAS	périmètre interdit
AE0069	DU PRE DU NAY	périmètre interdit	AE0156	HAMEAU DU CHENEVAS	périmètre interdit

AE0070	DU PRE DU NAY	périmètre interdit	AE0158	HAMEAU DU CHENEVAS	périmètre interdit
AE0071	DU PRE DU NAY	périmètre interdit	AE0161	DU REPLAT	périmètre interdit
AE0072	LE REPLAT	périmètre interdit	AE0167	HAMEAU DU CHENEVAS	périmètre interdit
AE0073	LE REPLAT	périmètre interdit	AE0170	DU MARGAROT	périmètre interdit
AE0074	DU PRE DU NAY	périmètre interdit	AE0171	DU MARGAROT	périmètre interdit
AE0075	DU PRE DU NAY	périmètre interdit	AE0172	HAMEAU DU CHENEVAS	périmètre interdit
AE0076	LE REPLAT	périmètre interdit	AE0173	HAMEAU DU CHENEVAS	périmètre interdit
AE0077	LE REPLAT	périmètre interdit	AE0176	HAMEAU DU CHENEVAS	périmètre interdit
AE0080	LE REPLAT	périmètre interdit	AE0179	HAMEAU DU CHENEVAS	périmètre interdit
AE0081	DU REPLAT	périmètre interdit	AE0180	DES SARRASINIERES	périmètre interdit
AE0082	DU REPLAT	périmètre interdit	AE0181	DES SARRASINIERES	périmètre interdit
AE0086	DU REPLAT	périmètre interdit	AE0182	DU REPLAT	périmètre interdit
AE0087	LE REPLAT	périmètre interdit	AE0183	HAMEAU DU CHENEVAS	périmètre interdit
AE0091	DU REPLAT	périmètre interdit	AE0184	DU REPLAT	périmètre interdit
AE0093	DU REPLAT	périmètre interdit	AE0188	HAMEAU DU CHENEVAS	périmètre interdit
AE0094	DU REPLAT	périmètre interdit	AE0190	HAMEAU DU CHENEVAS	périmètre interdit
AE0096	DU REPLAT	périmètre interdit	AE0191	HAMEAU DU CHENEVAS	périmètre interdit
AE0097	LOURIOL	périmètre interdit	AE0192	HAMEAU DU CHENEVAS	périmètre interdit
AE0101	LOURIOL	périmètre interdit	AE0193	DU REPLAT	périmètre interdit
AE0102	LOURIOL	périmètre interdit	AE0194	HAMEAU DU CHENEVAS	périmètre interdit
AE0103	LOURIOL	périmètre interdit	AE0198	DU REPLAT	périmètre interdit
AE0105	LOURIOL	périmètre interdit	AE0199	LES SARRASINIERES	périmètre interdit
AE0106	DU REPLAT	périmètre interdit	AE0200	LES SARRASINIERES	périmètre interdit
AE0108	DES ROCHES	périmètre interdit	AE0201	LES SARRASINIERES	périmètre interdit
AE0109	LES BUES	périmètre interdit	AE0202	LES SARRASINIERES	périmètre interdit
AE0110	DE LA CHENEVIERE	périmètre interdit	AE0203	DES SARRASINIERES	périmètre interdit
AE0111	DE LA CHENEVIERE	périmètre interdit	AE0204	LE PENET	périmètre interdit
AE0113	LES BUES	périmètre interdit	AE0205	LE PENET	périmètre interdit
AE0114	DE LA CHENEVIERE	périmètre interdit	AE0206	LE PENET	périmètre interdit
AE0115	LES BUES	périmètre interdit	AE0207	DU BELIN	périmètre interdit
AE0116	DE LA CHENEVIERE	périmètre interdit	AE0208	LE PENET	périmètre interdit
AE0120	DU REPLAT	périmètre interdit	AE0209	DE PINET	périmètre interdit
AE0122	LES BUES	périmètre interdit	AE0210	DE PINET	périmètre interdit
AE0123	LES BUES	périmètre interdit	AE0213	PRE CAILLAT	périmètre interdit
AE0126	DE COLLOMBET	périmètre interdit	AE0214	PRE CAILLAT	périmètre interdit
AE0127	COLLOMBET	périmètre interdit	AE0215	DE PINET	périmètre interdit
AE0216	PRE CAILLAT	périmètre interdit	AE0312	MARGAROT	périmètre interdit
AE0219	PRE CAILLAT	périmètre interdit	AE0313	DU REPLAT	périmètre interdit
AE0220	PRE CAILLAT	périmètre interdit	AE0314	PRE DU NAY	périmètre interdit
AE0221	DE PINET	périmètre interdit	AE0315	DES TROIS POMMIERS	périmètre interdit
AE0223	LA NOYAREY	périmètre interdit	AE0316	TROIS POMMIERS	périmètre interdit
AE0224	LA NOYAREY	périmètre interdit	AE0317	DU REPLAT	périmètre interdit
AE0229	DE PINET	périmètre interdit	AE0318	LADREY	périmètre interdit
AE0230	DE PINET	périmètre interdit	AE0319	AU MAS	périmètre interdit
AE0232	LA NOYAREY	périmètre interdit	AE0320	AU MAS	périmètre interdit
AE0234	LA NOYAREY	périmètre interdit	AE0324	AU MAS	périmètre interdit
AE0235	LA NOYAREY	périmètre interdit	AE0325	AU MAS	périmètre interdit
AE0236	LA NOYAREY	périmètre interdit	AE0326	AU MAS	périmètre interdit
AE0237	PRE VALLET	périmètre interdit	AE0327	AU MAS	périmètre interdit
AE0238	PRE VALLET	périmètre interdit	AE0329	LES BUES	périmètre interdit
AE0239	LES BUES	périmètre interdit	AE0330	DE COLLOMBET	périmètre interdit
AE0243	DE MONTROND	périmètre interdit	AE0331	DU REPLAT	périmètre interdit
AE0244	DE MONTROND	périmètre interdit	AE0336	BAILLEUX	périmètre interdit
AE0246	DU PRE DU NAY	périmètre interdit	AE0339	DU REPLAT	périmètre interdit
AE0247	LE REPLAT	périmètre interdit	AE0340	LES TORTS	périmètre interdit
AE0248	DU REPLAT	périmètre interdit	AE0341	DES ROUX	périmètre interdit



AE0249	DU REPLAT	périmètre interdit	AE0342	DE LA GRANGE	périmètre interdit
AE0251	LADREY	périmètre interdit	AE0343	DE LA GRANGE	périmètre interdit
AE0252	DU REPLAT	périmètre interdit	AE0344	LA NOYAREY	périmètre interdit
AE0254	DE PINET	périmètre interdit	AE0347	AU MAS	périmètre interdit
AE0255	LA NOYAREY	périmètre interdit	AE0348	DE PINET	périmètre interdit
AE0256	LA NOYAREY	périmètre interdit	AE0353	LE REPLAT	périmètre interdit
AE0258	SANSARET	périmètre interdit	AE0354	LE REPLAT	périmètre interdit
AE0263	DE PINET	périmètre interdit	AE0355	LADREY	périmètre interdit
AE0264	DE PINET	périmètre interdit	AE0357	LADREY	périmètre interdit
AE0265	DE PINET	périmètre interdit	AE0358	AU MAS	périmètre interdit
AE0268	LOURIOL	périmètre interdit	AE0359	AU MAS	périmètre interdit
AE0269	DU REPLAT	périmètre interdit	AE0364	LES ROCHES	périmètre interdit
AE0270	DU REPLAT	périmètre interdit	AE0365	DES ROCHES	périmètre interdit
AE0274	LE REPLAT	périmètre interdit	AE0366	DES ROCHES	périmètre interdit
AE0275	DU REPLAT	périmètre interdit	AE0367	DES ROCHES	périmètre interdit
AE0277	HAMEAU DU CHENEVAS	périmètre interdit	AE0368	LES ROCHES	périmètre interdit
AE0278	HAMEAU DU CHENEVAS	périmètre interdit	AE0370	LES ROCHES	périmètre interdit
AE0280	DU REPLAT	périmètre interdit	AE0374	HAMEAU DU CHENEVAS	périmètre interdit
AE0281	HAMEAU DU CHENEVAS	périmètre interdit	AE0375	HAMEAU DU CHENEVAS	périmètre interdit
AE0282	MARGAROT	périmètre interdit	AE0376	HAMEAU DU CHENEVAS	périmètre interdit
AE0283	MARGAROT	périmètre interdit	AE0377	HAMEAU DU CHENEVAS	périmètre interdit
AE0285	DU REPLAT	périmètre interdit	AE0378	LOURIOL	périmètre interdit
AE0286	DU REPLAT	périmètre interdit	AE0379	DU REPLAT	périmètre interdit
AE0287	DU REPLAT	périmètre interdit	AE0380	LOURIOL	périmètre interdit
AE0294	LADREY	périmètre interdit	AE0382	COLLOMBET	périmètre interdit
AE0297	LOURIOL	périmètre interdit	AE0383	DU REPLAT	périmètre interdit
AE0298	DES TROIS POMMIERS	périmètre interdit	AE0384	DU REPLAT	périmètre interdit
AE0300	HAMEAU DU CHENEVAS	périmètre interdit	AE0386	LES SARRASINIERES	périmètre interdit
AE0301	DU REPLAT	périmètre interdit	AE0389	DU REPLAT	périmètre interdit
AE0302	HAMEAU DU CHENEVAS	périmètre interdit	AE0390	LES BUES	périmètre interdit
AE0304	HAMEAU DU CHENEVAS	périmètre interdit	AE0391	AU MAS	périmètre interdit
AE0305	HAMEAU DU CHENEVAS	périmètre interdit	AE0393	LES BUES	périmètre interdit
AE0306	MARGAROT	périmètre interdit	AE0394	LES BUES	périmètre interdit
AE0307	MARGAROT	périmètre interdit	AE0395	SANSARET	périmètre interdit
AE0308	MARGAROT	périmètre interdit	AE0396	SANSARET	périmètre interdit
AE0309	MARGAROT	périmètre interdit	AE0397	LA NOYAREY	périmètre interdit
AE0310	DU MARGAROT	périmètre interdit	AE0398	LE REPLAT	périmètre interdit
AE0311	MARGAROT	périmètre interdit	AE0399	DU REPLAT	périmètre interdit
AE0400	LE REPLAT	périmètre interdit	AE0507	LE LORIOL	périmètre interdit
AE0401	DU REPLAT	périmètre interdit	AE0510	CHAMP DU PRIEUR	périmètre interdit
AE0402	BAILLEUX	périmètre interdit	AE0512	CHAMP DU PRIEUR	périmètre interdit
AE0403	LA NOYAREY	périmètre interdit	AE0513	CHAMP DU PRIEUR	périmètre interdit
AE0405	DE PINET	périmètre interdit	AE0515	LES TRUCS ET LOUTAS	périmètre interdit
AE0406	DE PINET	périmètre interdit	AE0519	DU TETAS	périmètre interdit
AE0407	DE PINET	périmètre interdit	AE0520	DU TETAS	périmètre interdit
AE0408	LA NOYAREY	périmètre interdit	AE0521	DU TETAS	périmètre interdit
AE0409	LA NOYAREY	périmètre interdit	AE0522	DU TETAS	périmètre interdit
AE0411	DU REPLAT	périmètre interdit	AE0523	DU TETAS	périmètre interdit
AE0412	PRE DU NAY	périmètre interdit	AE0524	DU TETAS	périmètre interdit
AE0413	PRE DU NAY	périmètre interdit	AE0525	AU MAS	périmètre interdit
AE0414	HAMEAU DU CHENEVAS	périmètre interdit	AE0526	AU MAS	périmètre interdit
AE0416	LOURIOL	périmètre interdit	AE0527	AU MAS	périmètre interdit
AE0422	PRE CAILLAT	périmètre interdit	AE0528	AU MAS	périmètre interdit
AE0423	PRE CAILLAT	périmètre interdit	AE0529	DU TETAS	périmètre interdit
AE0426	HAMEAU DU CHENEVAS	périmètre interdit	AE0530	AU MAS	périmètre interdit
AE0427	PRE CAILLAT	périmètre interdit	AE0531	AU MAS	périmètre interdit

AE0429	DE PINET	périmètre interdit	AE0533	DU REPLAT	périmètre interdit
AE0430	DE PINET	périmètre interdit	AE0534	DU REPLAT	périmètre interdit
AE0432	AU MAS	périmètre interdit	AE0535	DU REPLAT	périmètre interdit
AE0435	PRE CAILLAT	périmètre interdit	AE0536	DU REPLAT	périmètre interdit
AE0436	PRE CAILLAT	périmètre interdit	AE0537	LES TORTS	périmètre interdit
AE0437	HAMEAU DU CHENEVAS	périmètre interdit	AE0538	LES TORTS	périmètre interdit
AE0438	HAMEAU DU CHENEVAS	périmètre interdit	AE0540	AU MAS	périmètre interdit
AE0440	DE PINET	périmètre interdit	AE0542	DE PINET	périmètre interdit
AE0447	DES BUISSONS	périmètre interdit	AE0543	DU PRIEUR	périmètre interdit
AE0448	DES BUISSONS	périmètre interdit	AE0544	DU PRIEUR	périmètre interdit
AE0451	LES ROCHES	périmètre interdit	AE0545	DU REPLAT	périmètre interdit
AE0452	LES ROCHES	périmètre interdit	AE0546	LES ROCHES	périmètre interdit
AE0453	LES ROCHES	périmètre interdit	AE0547	DU REPLAT	périmètre interdit
AE0456	HAMEAU DU CHENEVAS	périmètre interdit	AE0548	LOURIOL	périmètre interdit
AE0457	HAMEAU DU CHENEVAS	périmètre interdit	AE0549	DE PINET	périmètre interdit
AE0460	LES BUES	périmètre interdit	AE0550	DE COLLOMBET	périmètre interdit
AE0461	HAMEAU DU CHENEVAS	périmètre interdit	AE0551	DE COLLOMBET	périmètre interdit
AE0462	SANSARET	périmètre interdit	AE0557	HAMEAU DU CHENEVAS	périmètre interdit
AE0470	HAMEAU DU CHENEVAS	périmètre interdit	AE0558	HAMEAU DU CHENEVAS	périmètre interdit
AE0471	HAMEAU DU CHENEVAS	périmètre interdit	AE0559	DE COLLOMBET	périmètre interdit
AE0472	DU REPLAT	périmètre interdit	AE0560	LES BUES	périmètre interdit
AE0474	LES ROCHES	périmètre libre	AE0561	DE LA CHENEVARIE	périmètre interdit
AE0476	LES ROCHES	périmètre interdit	AE0562	DU REPLAT	périmètre interdit
AE0477	LES ROCHES	périmètre interdit	AE0563	LES BUES	périmètre interdit
AE0478	DE LA CHENEVIERE	périmètre interdit	AE0564	LES BUES	périmètre interdit
AE0484	AU MAS	périmètre interdit	AE0565	LES BUES	périmètre interdit
AE0485	DE MONTROND	périmètre interdit	AE0570	DES SARRASINIÈRES	périmètre interdit
AE0486	DE PINET	périmètre interdit	AE0581	PRE CAILLAT	périmètre interdit
AE0487	DE PINET	périmètre interdit	AH0001	COTE CHENEVAS	périmètre libre
AE0488	PINET	périmètre interdit	AH0003	COTE CHENEVAS	périmètre interdit
AE0496	DU REPLAT	périmètre interdit	AH0004	COTE CHENEVAS	périmètre libre
AE0497	DU REPLAT	périmètre interdit	AH0005	COTE CHENEVAS	périmètre libre
AE0498	DES ROUX	périmètre interdit	AH0006	COTE CHENEVAS	périmètre libre
AE0499	DES ROUX	périmètre interdit	AH0007	COTE CHENEVAS	périmètre interdit
AE0501	DU PRE DU NAY	périmètre interdit	AH0008	COTE CHENEVAS	périmètre interdit
AE0502	DU PRE DU NAY	périmètre interdit	AH0009	COTE CHENEVAS	périmètre interdit
AE0503	DU PRE DU NAY	périmètre interdit	AH0010	COTE CHENEVAS	périmètre interdit
AE0504	DE LA CHENEVIERE	périmètre interdit	AH0011	COTE CHENEVAS	périmètre interdit
AE0505	SANSARET	périmètre interdit	AH0012	AU FOURNEL	périmètre interdit
AE0506	LA NOYAREY	périmètre interdit	AH0013	AU FOURNEL	périmètre interdit
AH0014	AU FOURNEL	périmètre interdit	AH0096	DES BUISSONS	périmètre interdit
AH0015	AU FOURNEL	périmètre interdit	AH0097	CHAVANAIS	périmètre libre
AH0016	AU FOURNEL	périmètre interdit	AH0098	CHAVANAIS	périmètre libre
AH0018	AU FOURNEL	périmètre interdit	AH0099	CHAVANAIS	périmètre libre
AH0019	HAMEAU DU BELIN	périmètre interdit	AH0100	CHAVANAIS	périmètre libre
AH0020	DU ROSSIN	périmètre interdit	AH0101	CHAVANAIS	périmètre libre
AH0021	DU ROSSIN	périmètre interdit	AH0102	CHAVANAIS	périmètre libre
AH0022	HAMEAU DU BELIN	périmètre interdit	AH0103	CHAVANAIS	périmètre libre
AH0023	HAMEAU DU BELIN	périmètre interdit	AH0104	CHAVANAIS	périmètre interdit
AH0024	DU ROSSIN	périmètre interdit	AH0105	CHAVANAIS	périmètre libre
AH0025	HAMEAU DU BELIN	périmètre interdit	AH0106	CHAVANAIS	périmètre libre
AH0026	HAMEAU DU BELIN	périmètre interdit	AH0107	DES BUISSONS	périmètre interdit
AH0027	HAMEAU DU BELIN	périmètre interdit	AH0108	AU GAZ	périmètre libre
AH0028	DU ROSSIN	périmètre interdit	AH0109	AU GAZ	périmètre libre
AH0032	HAMEAU DU BELIN	périmètre interdit	AH0110	AU GAZ	périmètre libre
AH0033	HAMEAU DU BELIN	périmètre interdit	AH0111	AU GAZ	périmètre libre

AH0035	CLAUDY	périmètre libre	AH0112	LA RAVINOUSE	périmètre libre
AH0036	CLAUDY	périmètre libre	AH0113	LA RAVINOUSE	périmètre libre
AH0037	CLAUDY	périmètre libre	AH0114	LA RAVINOUSE	périmètre libre
AH0038	PRE MOLEU	périmètre libre	AH0115	LA RAVINOUSE	périmètre libre
AH0039	PRE MOLEU	périmètre interdit	AH0116	LA RAVINOUSE	périmètre libre
AH0040	LA TRAVERSE	périmètre interdit	AH0117	LA RAVINOUSE	périmètre interdit
AH0041	DU BELIN	périmètre interdit	AH0118	LA RAVINOUSE	périmètre libre
AH0042	PRE VISIOS	périmètre interdit	AH0119	LA RAVINOUSE	périmètre libre
AH0045	DU BELIN	périmètre interdit	AH0120	LA RAVINOUSE	périmètre libre
AH0046	PRE VISIOS	périmètre interdit	AH0121	LA RAVINOUSE	périmètre libre
AH0047	LES PERETTES	périmètre interdit	AH0123	LA RAVINOUSE	périmètre interdit
AH0049	LES PERETTES	périmètre interdit	AH0124	LA RAVINOUSE	périmètre libre
AH0060	DU BELIN	périmètre interdit	AH0125	LA RAVINOUSE	périmètre libre
AH0064	DES ROUX	périmètre interdit	AH0126	LA RAVINOUSE	périmètre libre
AH0065	DES ROUX	périmètre interdit	AH0127	LA RAVINOUSE	périmètre libre
AH0066	DES ROUX	périmètre interdit	AH0128	LA RAVINOUSE	périmètre interdit
AH0067	DES ROUX	périmètre interdit	AH0129	LA RAVINOUSE	périmètre libre
AH0068	DES ROUX	périmètre interdit	AH0130	LA RAVINOUSE	périmètre interdit
AH0069	GOUTES	périmètre interdit	AH0131	LA RAVINOUSE	périmètre interdit
AH0070	GOUTES	périmètre interdit	AH0133	LA RAVINOUSE	périmètre libre
AH0071	GOUTES	périmètre interdit	AH0136	LA GRIVOLEE	périmètre interdit
AH0072	LES ROUX	périmètre interdit	AH0137	LA GRIVOLEE	périmètre interdit
AH0073	LES ROUX	périmètre interdit	AH0138	LA GRIVOLEE	périmètre interdit
AH0074	LES ROUX	périmètre libre	AH0140	LA GRIVOLEE	périmètre interdit
AH0075	LES ROUX	périmètre libre	AH0141	LA GRIVOLEE	périmètre interdit
AH0076	LES ROUX	périmètre interdit	AH0142	LA GRIVOLEE	périmètre interdit
AH0077	LES ROUX	périmètre libre	AH0143	LA GRIVOLEE	périmètre libre
AH0078	LES ROUX	périmètre libre	AH0144	LA GRIVOLEE	périmètre libre
AH0081	DES ROUX	périmètre interdit	AH0146	DES VERNES	périmètre interdit
AH0083	LES ROUX	périmètre interdit	AH0148	DE CHAMROUSSE	périmètre interdit
AH0084	LES ROUX	périmètre libre	AH0155	LA GRIVOLEE	périmètre interdit
AH0085	LES ROUX	périmètre libre	AH0157	LA GRIVOLEE	périmètre interdit
AH0086	AUX COMBES	périmètre libre	AH0158	LA GRIVOLEE	périmètre interdit
AH0087	AUX COMBES	périmètre interdit	AH0159	LA GRIVOLEE	périmètre interdit
AH0088	DES BUISSONS	périmètre interdit	AH0160	LA GRIVOLEE	périmètre interdit
AH0089	AUX COMBES	périmètre interdit	AH0161	LA GRIVOLEE	périmètre interdit
AH0090	AUX COMBES	périmètre interdit	AH0162	DES VERNES	périmètre interdit
AH0091	PRE DE LA COTE	périmètre libre	AH0163	LA GRIVOLEE	périmètre interdit
AH0092	PRE DE LA COTE	périmètre libre	AH0167	PRE DU NAY	périmètre interdit
AH0093	PRE DE LA COTE	périmètre libre	AH0168	PRE DU NAY	périmètre interdit
AH0094	PRE DE LA COTE	périmètre libre	AH0169	PRE DU NAY	périmètre interdit
AH0095	CHAVANAIS	périmètre interdit	AH0170	PRE DU NAY	périmètre interdit
AH0171	PRE DU NAY	périmètre interdit	AH0242	DE LA RAVINOUSE	périmètre interdit
AH0172	PRE DU NAY	périmètre interdit	AH0243	DES BONNETS	périmètre interdit
AH0173	DES VERNES	périmètre interdit	AH0244	AUX COMBES	périmètre interdit
AH0174	PRE DU NAY	périmètre interdit	AH0245	AUX COMBES	périmètre interdit
AH0175	PRE DU NAY	périmètre interdit	AH0250	DE LA BREDUIRE	périmètre interdit
AH0176	PRE DU NAY	périmètre interdit	AH0251	AUX COMBES	périmètre interdit
AH0178	PRE DU NAY	périmètre interdit	AH0254	DES BONNETS	périmètre interdit
AH0179	DE CHAMROUSSE	périmètre interdit	AH0255	DES BONNETS	périmètre interdit
AH0180	AUX ROUTES	périmètre interdit	AH0256	AUX COMBES	périmètre interdit
AH0181	AUX ROUTES	périmètre interdit	AH0259	AUX COMBES	périmètre interdit
AH0182	DE CHAMROUSSE	périmètre interdit	AH0260	AUX COMBES	périmètre interdit
AH0183	AUX ROUTES	périmètre interdit	AH0261	AUX COMBES	périmètre interdit
AH0184	AUX ROUTES	périmètre interdit	AH0262	AUX COMBES	périmètre interdit
AH0185	AUX ROUTES	périmètre interdit	AH0263	DE CHAMROUSSE	périmètre interdit

AH0187	AUX ROUTES	périmètre interdit	AH0264	AUX COMBES	périmètre interdit
AH0188	AUX ROUTES	périmètre interdit	AH0265	AUX COMBES	périmètre interdit
AH0189	DE CHAMROUSSE	périmètre interdit	AH0266	DE CHAMROUSSE	périmètre interdit
AH0190	DE CHAMROUSSE	périmètre interdit	AH0267	AUX COMBES	périmètre interdit
AH0191	AUX ROUTES	périmètre interdit	AH0268	DU BELIN	périmètre interdit
AH0192	AUX ROUTES	périmètre interdit	AH0269	AUX COMBES	périmètre interdit
AH0193	AUX ROUTES	périmètre interdit	AH0271	AUX COMBES	périmètre interdit
AH0194	AUX ROUTES	périmètre interdit	AH0272	DU BELIN	périmètre interdit
AH0195	AUX ROUTES	périmètre interdit	AH0273	DU BELIN	périmètre interdit
AH0196	AUX ROUTES	périmètre interdit	AH0274	AUX COMBES	périmètre interdit
AH0197	AUX ROUTES	périmètre interdit	AH0275	AUX COMBES	périmètre libre
AH0199	AUX ROUTES	périmètre interdit	AH0276	AUX COMBES	périmètre libre
AH0200	AUX ROUTES	périmètre interdit	AH0277	AU CREU	périmètre libre
AH0201	DE CHAMROUSSE	périmètre interdit	AH0278	AU CREU	périmètre libre
AH0204	DE CHAMROUSSE	périmètre interdit	AH0279	DU BELIN	périmètre interdit
AH0207	AU VERNEY	périmètre interdit	AH0281	LA PLANCHE	périmètre libre
AH0208	AU VERNEY	périmètre libre	AH0282	LA PLANCHE	périmètre libre
AH0209	AU VERNEY	périmètre interdit	AH0283	LA PLANCHE	périmètre libre
AH0210	AU VERNEY	périmètre libre	AH0284	LA PLANCHE	périmètre libre
AH0211	AU VERNEY	périmètre libre	AH0285	LA PLANCHE	périmètre libre
AH0212	AU VERNEY	périmètre libre	AH0286	LA PLANCHE	périmètre libre
AH0213	AU VERNEY	périmètre libre	AH0287	LES AVEUX	périmètre libre
AH0214	AU VERNEY	périmètre libre	AH0289	LES AVEUX	périmètre interdit
AH0215	AU VERNEY	périmètre interdit	AH0290	LES AVEUX	périmètre interdit
AH0216	AU VERNEY	périmètre interdit	AH0291	DES AVEUX	périmètre interdit
AH0217	AU VERNEY	périmètre interdit	AH0292	DES AVEUX	périmètre interdit
AH0218	AU VERNEY	périmètre interdit	AH0293	LES AVEUX	périmètre libre
AH0219	AU VERNEY	périmètre interdit	AH0294	LES AVEUX	périmètre libre
AH0220	LA BREDUIRE	périmètre interdit	AH0298	PRE CAILLAT	périmètre interdit
AH0221	LA BREDUIRE	périmètre interdit	AH0299	DE CHAMROUSSE	périmètre interdit
AH0222	DE LA RAVINOUSE	périmètre interdit	AH0303	PRE CAILLAT	périmètre interdit
AH0224	LA BREDUIRE	périmètre interdit	AH0304	PRE CAILLAT	périmètre interdit
AH0225	LA BREDUIRE	périmètre libre	AH0305	DE CHAMROUSSE	périmètre interdit
AH0226	LA BREDUIRE	périmètre libre	AH0306	PRE CAILLAT	périmètre interdit
AH0227	LA BREDUIRE	périmètre libre	AH0307	PRE CAILLAT	périmètre interdit
AH0228	LA BREDUIRE	périmètre interdit	AH0308	DE CHAMROUSSE	périmètre interdit
AH0229	LA BREDUIRE	périmètre libre	AH0309	PRE CAILLAT	périmètre interdit
AH0230	LA BREDUIRE	périmètre libre	AH0312	DE CHAMROUSSE	périmètre interdit
AH0231	LA BREDUIRE	périmètre libre	AH0313	DE CHAMROUSSE	périmètre interdit
AH0232	LA BREDUIRE	périmètre libre	AH0314	DE CHAMROUSSE	périmètre interdit
AH0238	AUX COMBES	périmètre interdit	AH0316	DE CHAMROUSSE	périmètre interdit
AH0239	AUX COMBES	périmètre interdit	AH0321	DE CHAMROUSSE	périmètre interdit
AH0240	AUX COMBES	périmètre interdit	AH0322	DE CHAMROUSSE	périmètre interdit
AH0241	AUX COMBES	périmètre interdit	AH0323	DE CHAMROUSSE	périmètre interdit
AH0325	DE CHAMROUSSE	périmètre interdit	AH0441	GOUTES	périmètre interdit
AH0326	DE CHAMROUSSE	périmètre interdit	AH0442	GOUTES	périmètre interdit
AH0330	DES AVEUX	périmètre interdit	AH0443	GOUTES	périmètre interdit
AH0331	DES PERCE NEIGE	périmètre interdit	AH0444	GOUTES	périmètre interdit
AH0332	CHAMP PALET	périmètre interdit	AH0445	DE CHAMROUSSE	périmètre interdit
AH0333	DE CHAMROUSSE	périmètre interdit	AH0446	DE CHAMROUSSE	périmètre interdit
AH0334	CHAMP PALET	périmètre interdit	AH0447	PRE CAILLAT	périmètre interdit
AH0335	DE CHAMROUSSE	périmètre interdit	AH0448	PRE CAILLAT	périmètre interdit
AH0342	CHAMP PALET	périmètre interdit	AH0449	PRE CAILLAT	périmètre interdit
AH0343	DES PERCE NEIGE	périmètre interdit	AH0450	PRE CAILLAT	périmètre interdit
AH0344	CHAMP PALET	périmètre libre	AH0457	DE LA RAVINOUSE	périmètre interdit
AH0345	CHAMP PALET	périmètre libre	AH0458	LA BREDUIRE	périmètre interdit

AH0348	COTE CHENEVAS	périmètre interdit	AH0459	PRE BOUSSAND	périmètre interdit
AH0349	AUX COMBES	périmètre interdit	AH0460	PRE BOUSSAND	périmètre interdit
AH0350	CHAVANAIS	périmètre interdit	AH0461	DU BELIN	périmètre interdit
AH0351	LES AVEUX	périmètre interdit	AH0462	PRE CAILLAT	périmètre interdit
AH0352	CHAMP PALET	périmètre interdit	AH0463	DES AVEUX	périmètre interdit
AH0353	AU VERNEY	périmètre libre	AH0466	PRE CAILLAT	périmètre interdit
AH0358	GOUCHON	périmètre interdit	AH0474	LES PERETTES	périmètre interdit
AH0359	GOUCHON	périmètre interdit	AH0475	LES PERETTES	périmètre interdit
AH0360	GOUCHON	périmètre interdit	AH0476	LES PERETTES	périmètre interdit
AH0362	GOUCHON	périmètre interdit	AH0478	PRE CAILLAT	périmètre interdit
AH0363	PAS DE LA BREDUIRE	périmètre interdit	AH0485	CHAMP PALET	périmètre libre
AH0367	DE CHAMROUSSE	périmètre interdit	AH0487	AUX COMBES	périmètre interdit
AH0368	DU BELIN	périmètre interdit	AH0488	AUX COMBES	périmètre interdit
AH0369	DU BELIN	périmètre interdit	AH0489	AUX COMBES	périmètre interdit
AH0373	HAMEAU DU BELIN	périmètre interdit	AH0495	LES ROUX	périmètre interdit
AH0377	PRE VISIOS	périmètre interdit	AH0505	DE CHAMROUSSE	périmètre interdit
AH0378	LA TRAVERSE	périmètre interdit	AH0506	DE CHAMROUSSE	périmètre interdit
AH0379	AUX ROUTES	périmètre interdit	AH0507	DE CHAMROUSSE	périmètre interdit
AH0380	DE CHAMROUSSE	périmètre interdit	AH0508	DE CHAMROUSSE	périmètre interdit
AH0386	DE CHAMROUSSE	périmètre interdit	AH0509	DE CHAMROUSSE	périmètre libre
AH0389	DES AVEUX	périmètre interdit	AH0510	DE CHAMROUSSE	périmètre interdit
AH0390	DES AVEUX	périmètre interdit	AH0512	PRE LA VACHERE	périmètre interdit
AH0392	LA RAVINOUSE	périmètre interdit	AH0513	CHAMP PALET	périmètre interdit
AH0393	PAS DE LA BREDUIRE	périmètre interdit	AH0514	CHAMP PALET	périmètre interdit
AH0400	DES ROUX	périmètre interdit	AH0515	DU BELIN	périmètre interdit
AH0401	DES ROUX	périmètre interdit	AH0516	DU BELIN	périmètre interdit
AH0402	DES ROUX	périmètre interdit	AH0517	DU BELIN	périmètre interdit
AH0404	COTE CHENEVAS	périmètre libre	AH0518	AUX COMBES	périmètre interdit
AH0405	COTE CHENEVAS	périmètre libre	AH0519	DES GRIVES	périmètre interdit
AH0407	AUX COMBES	périmètre interdit	AH0520	DES GRIVES	périmètre interdit
AH0411	DE CHAMROUSSE	périmètre interdit	AH0521	DES GRIVES	périmètre interdit
AH0413	DE CHAMROUSSE	périmètre interdit	AH0522	DES GRIVES	périmètre interdit
AH0414	PRE LA VACHERE	périmètre interdit	AH0523	AUX COMBES	périmètre interdit
AH0416	AUX ROUTES	périmètre interdit	AH0524	AUX COMBES	périmètre interdit
AH0417	DES VERNES	périmètre interdit	AH0529	PAS DE LA BREDUIRE	périmètre interdit
AH0418	AUX ROUTES	périmètre interdit	AH0530	PAS DE LA BREDUIRE	périmètre interdit
AH0419	GOUCHON	périmètre interdit	AH0531	DES VERNES	périmètre interdit
AH0422	AUX COMBES	périmètre interdit	AH0532	DES VERNES	périmètre interdit
AH0423	DE CHAMROUSSE	périmètre interdit	AH0533	AU FOURNEL	périmètre interdit
AH0424	DE CHAMROUSSE	périmètre interdit	AH0534	AU FOURNEL	périmètre interdit
AH0431	DE CHAMROUSSE	périmètre interdit	AH0535	AU FOURNEL	périmètre interdit
AH0435	PRE CAILLAT	périmètre interdit	AH0536	AU FOURNEL	périmètre interdit
AH0436	PRE CAILLAT	périmètre interdit	AH0537	AU FOURNEL	périmètre interdit
AH0437	PRE CAILLAT	périmètre interdit	AH0538	DU BELIN	périmètre interdit
AH0438	DU BELIN	périmètre interdit	AH0539	PRE BOUSSAND	périmètre interdit
AH0439	GOUTES	périmètre interdit	AH0540	GOUTES	périmètre interdit
AH0541	GOUTES	périmètre interdit	AH0678	DE CHAMROUSSE	périmètre interdit
AH0542	PRE CAILLAT	périmètre interdit	AH0679	LES PERETTES	périmètre interdit
AH0549	LES ROUX	périmètre interdit	AH0680	LES PERETTES	périmètre interdit
AH0550	LES ROUX	périmètre interdit	AH0681	LES PERETTES	périmètre interdit
AH0551	LES ROUX	périmètre libre	AH0687	DES PRIMEVERES	périmètre interdit
AH0553	LES ROUX	périmètre interdit	AH0688	DE LA GRIVOLEE	périmètre interdit
AH0557	PRE LA VACHERE	périmètre interdit	AH0689	LA GRIVOLEE	périmètre interdit
AH0559	AUX COMBES	périmètre interdit	AH0690	LA GRIVOLEE	périmètre interdit
AH0560	AUX COMBES	périmètre interdit	AH0691	DE LA BREDUIRE	périmètre interdit
AH0561	AUX COMBES	périmètre interdit	AH0692	DES VERNES	périmètre interdit

AH0565	DES VERNES	périmètre interdit	AH0693	DU BELIN	périmètre interdit
AH0567	DES VERNES	périmètre interdit	AH0694	HAMEAU DU BELIN	périmètre interdit
AH0568	LA GRIVOLEE	périmètre interdit	AH0696	DE LA BREDUIRE	périmètre interdit
AH0569	DES VERNES	périmètre interdit	AH0698	DE LA BREDUIRE	périmètre interdit
AH0570	LA GRIVOLEE	périmètre interdit	AH0699	DE LA BREDUIRE	périmètre interdit
AH0571	LA RAVINOUSE	périmètre interdit	AH0700	DES ROUX	périmètre interdit
AH0572	LA RAVINOUSE	périmètre interdit	AH0701	GOUCHON	périmètre interdit
AH0585	LES PERETTES	périmètre interdit	AH0702	PRE DU NAY	périmètre interdit
AH0588	AUX ROUTES	périmètre libre	AH0703	AUX ROUTES	périmètre interdit
AH0589	AUX ROUTES	périmètre libre	AH0704	AUX ROUTES	périmètre interdit
AH0590	AUX ROUTES	périmètre libre	AH0706	DE CHAMROUSSE	périmètre interdit
AH0594	DE CHAMROUSSE	périmètre interdit	AH0709	DE CHAMROUSSE	périmètre interdit
AH0595	AUX ROUTES	périmètre interdit	AH0711	AUX ROUTES	périmètre interdit
AH0596	AUX ROUTES	périmètre interdit	AH0712	AUX ROUTES	périmètre interdit
AH0599	DES AVEUX	périmètre interdit	AH0714	GOUCHON	périmètre interdit
AH0600	DES AVEUX	périmètre interdit	AH0715	LA GRIVOLEE	périmètre interdit
AH0601	DES AVEUX	périmètre interdit	AH0716	LA GRIVOLEE	périmètre interdit
AH0602	AU FOURNEL	périmètre interdit	AH0717	LA GRIVOLEE	périmètre interdit
AH0603	AU FOURNEL	périmètre interdit	AH0718	DE CHAMROUSSE	périmètre interdit
AH0606	AUX ROUTES	périmètre interdit	AH0719	DE CHAMROUSSE	périmètre interdit
AH0607	AUX ROUTES	périmètre interdit	AH0721	DES ROUX	périmètre interdit
AH0608	AUX ROUTES	périmètre interdit	AH0722	LES ROUX	périmètre interdit
AH0611	LA RAVINOUSE	périmètre interdit	AH0723	LES ROUX	périmètre interdit
AH0612	LA RAVINOUSE	périmètre interdit	AH0724	DE CHAMROUSSE	périmètre interdit
AH0613	LA RAVINOUSE	périmètre interdit	AH0725	DE CHAMROUSSE	périmètre interdit
AH0614	LA RAVINOUSE	périmètre interdit	AH0730	DE CHAMROUSSE	périmètre interdit
AH0615	LA RAVINOUSE	périmètre interdit	AH0735	DE CHAMROUSSE	périmètre interdit
AH0616	LA RAVINOUSE	périmètre interdit	AH0737	DE CHAMROUSSE	périmètre interdit
AH0624	DES PRIMEVERES	périmètre interdit	AH0738	DE CHAMROUSSE	périmètre interdit
AH0625	AUX COMBES	périmètre interdit	AH0739	DE CHAMROUSSE	périmètre interdit
AH0626	DES PRIMEVERES	périmètre interdit	AH0740	DE CHAMROUSSE	périmètre interdit
AH0627	AUX COMBES	périmètre interdit	AH0741	DE CHAMROUSSE	périmètre interdit
AH0628	AUX COMBES	périmètre interdit	AH0742	DE CHAMROUSSE	périmètre interdit
AH0630	AUX COMBES	périmètre libre	AH0743	DE CHAMROUSSE	périmètre interdit
AH0643	CLAUDY	périmètre interdit	AH0744	DE CHAMROUSSE	périmètre interdit
AH0645	HAMEAU DU BELIN	périmètre interdit	AH0746	DE CHAMROUSSE	périmètre interdit
AH0649	HAMEAU DU BELIN	périmètre interdit	AH0747	DE CHAMROUSSE	périmètre interdit
AH0651	HAMEAU DU BELIN	périmètre interdit	AH0750	DE CHAMROUSSE	périmètre interdit
AH0652	DE CHAMROUSSE	périmètre interdit	AH0751	DE CHAMROUSSE	périmètre interdit
AH0654	AUX ROUTES	périmètre interdit	AH0752	DE CHAMROUSSE	périmètre interdit
AH0659	DU ROSSIN	périmètre interdit	AH0753	DE CHAMROUSSE	périmètre interdit
AH0662	LES AVEUX	périmètre interdit	AH0754	DU BELIN	périmètre interdit
AH0663	LES AVEUX	périmètre interdit	AH0755	DU BELIN	périmètre interdit
AH0670	DE CHAMROUSSE	périmètre interdit	AH0756	DU BELIN	périmètre interdit
AH0671	DE CHAMROUSSE	périmètre interdit	AH0757	DU BELIN	périmètre interdit
AH0673	DES PRIMEVERES	périmètre interdit	AH0758	DU BELIN	périmètre interdit
AH0674	DES ROUX	périmètre interdit	AH0761	DES BONNETS	périmètre interdit
AH0676	DES BONNETS	périmètre interdit	AH0762	DES BONNETS	périmètre interdit
AH0763	DES BONNETS	périmètre interdit	AI0095	LE PEYRET	périmètre interdit
AH0764	DE CHAMROUSSE	périmètre interdit	AI0096	LE PEYRET	périmètre interdit
AH0765	DE CHAMROUSSE	périmètre interdit	AI0097	DE CHAMROUSSE	périmètre interdit
AH0766	DES PRIMEVERES	périmètre interdit	AI0098	DE CHAMROUSSE	périmètre interdit
AI0001	LE MEFFREY	périmètre interdit	AI0099	LE PEYRET	périmètre interdit
AI0002	LE MEFFREY	périmètre interdit	AI0100	LE PEYRET	périmètre interdit
AI0005	LE MEFFREY	périmètre interdit	AI0101	DE CHAMROUSSE	périmètre interdit
AI0006	DU MEFFREY	périmètre interdit	AI0102	LE PEYRET	périmètre interdit

AI0007	LE MEFFREY	périmètre interdit	AI0103	DE CHAMROUSSE	périmètre interdit
AI0008	DU MEFFREY	périmètre interdit	AI0104	LE PEYRET	périmètre interdit
AI0009	LE MEFFREY	périmètre interdit	AI0105	DE CHAMROUSSE	périmètre interdit
AI0012	LE MEFFREY	périmètre interdit	AI0106	DES ANGERES	périmètre interdit
AI0013	DU MEFFREY	périmètre interdit	AI0107	LE PEYRET	périmètre interdit
AI0014	DU MEFFREY	périmètre interdit	AI0110	DE CHAMROUSSE	périmètre interdit
AI0015	DU MEFFREY	périmètre interdit	AI0111	HAMEAU DES BONNETS	périmètre interdit
AI0016	LE MEFFREY	périmètre interdit	AI0115	HAMEAU DES BONNETS	périmètre interdit
AI0017	LES MAISONS DU MEFFREY	périmètre interdit	AI0121	DE CHAMROUSSE	périmètre interdit
AI0018	LES MAISONS DU MEFFREY	périmètre interdit	AI0122	DE CHAMROUSSE	périmètre interdit
AI0019	LE MEFFREY	périmètre interdit	AI0123	HAMEAU DES BONNETS	périmètre interdit
AI0020	LE MEFFREY	périmètre interdit	AI0124	HAMEAU DES BONNETS	périmètre interdit
AI0021	LE MEFFREY	périmètre interdit	AI0125	HAMEAU DES BONNETS	périmètre interdit
AI0026	LE MEFFREY	périmètre interdit	AI0127	HAMEAU DES BONNETS	périmètre interdit
AI0027	LE MEFFREY	périmètre interdit	AI0128	DE CHAMROUSSE	périmètre interdit
AI0028	LE MEFFREY	périmètre interdit	AI0129	HAMEAU DES BONNETS	périmètre interdit
AI0033	LE MEFFREY	périmètre interdit	AI0130	HAMEAU DES BONNETS	périmètre interdit
AI0034	DE PIERVAL	périmètre interdit	AI0131	HAMEAU DES BONNETS	périmètre interdit
AI0035	AUX OUGERS	périmètre interdit	AI0132	DE CHAMROUSSE	périmètre interdit
AI0038	CHARBONNIERES	périmètre interdit	AI0134	HAMEAU DES BONNETS	périmètre interdit
AI0039	AUX OUGERS	périmètre interdit	AI0137	HAMEAU DES BONNETS	périmètre interdit
AI0040	DES ANGERES	périmètre interdit	AI0141	HAMEAU DES BONNETS	périmètre interdit
AI0041	AUX OUGERS	périmètre interdit	AI0148	AUX CHARBONNIERES	périmètre interdit
AI0042	DES ANGERES	périmètre interdit	AI0149	AUX CHARBONNIERES	périmètre interdit
AI0043	AUX OUGERS	périmètre interdit	AI0150	AUX CHARBONNIERES	périmètre interdit
AI0044	AUX OUGERS	périmètre interdit	AI0151	CHARBONNIERES	périmètre interdit
AI0045	DE PIERVAL	périmètre interdit	AI0152	CHARBONNIERES	périmètre interdit
AI0046	DE PIERVAL	périmètre interdit	AI0153	CHARBONNIERES	périmètre interdit
AI0049	DE PIERVAL	périmètre interdit	AI0158	AUX CHARBONNIERES	périmètre interdit
AI0050	AUX OUGERS	périmètre interdit	AI0160	AUX CHARBONNIERES	périmètre interdit
AI0053	AUX OUGERS	périmètre interdit	AI0161	AUX CHARBONNIERES	périmètre interdit
AI0054	AUX OUGERS	périmètre interdit	AI0162	AUX CHARBONNIERES	périmètre interdit
AI0055	DU PEYRET	périmètre interdit	AI0163	AUX CHARBONNIERES	périmètre interdit
AI0056	AUX OUGERS	périmètre interdit	AI0164	DU QUARTONIER	périmètre interdit
AI0057	AUX OUGERS	périmètre interdit	AI0165	AU QUARTONIER	périmètre interdit
AI0058	AUX OUGERS	périmètre interdit	AI0167	AU QUARTONIER	périmètre interdit
AI0059	AUX OUGERS	périmètre interdit	AI0168	AU QUARTONIER	périmètre interdit
AI0060	AUX OUGERS	périmètre interdit	AI0169	AU QUARTONIER	périmètre interdit
AI0062	LE PERRIN	périmètre interdit	AI0171	AU QUARTONIER	périmètre interdit
AI0063	LE PERRIN	périmètre interdit	AI0172	DU QUARTONIER	périmètre interdit
AI0075	DU PEYRET	périmètre interdit	AI0173	AU QUARTONIER	périmètre interdit
AI0076	LE PERRIN	périmètre interdit	AI0175	AU QUARTONIER	périmètre interdit
AI0077	DU PEYRET	périmètre interdit	AI0177	AU QUARTONIER	périmètre interdit
AI0078	DU PEYRET	périmètre interdit	AI0178	DE CHAMROUSSE	périmètre interdit
AI0079	LE PERRIN	périmètre interdit	AI0179	AU QUARTONIER	périmètre interdit
AI0080	LE PERRIN	périmètre interdit	AI0180	AU QUARTONIER	périmètre interdit
AI0081	LE PERRIN	périmètre interdit	AI0181	DU QUARTONIER	périmètre interdit
AI0082	DE CHAMROUSSE	périmètre interdit	AI0182	LA GRIVOLEE	périmètre interdit
AI0083	LE PERRIN	périmètre interdit	AI0183	LA GRIVOLEE	périmètre interdit
AI0094	LE PEYRET	périmètre interdit	AI0186	LA GRIVOLEE	périmètre interdit
AI0188	DE LA GRIVOLEE	périmètre interdit	AI0255	PRE MOLLARD	périmètre libre
AI0189	LA GRIVOLEE	périmètre interdit	AI0256	PRE MOLLARD	périmètre libre
AI0190	LA GRIVOLEE	périmètre interdit	AI0257	PRE MOLLARD	périmètre libre
AI0192	LA GRIVOLEE	périmètre interdit	AI0258	PRE MOLLARD	périmètre libre
AI0193	LA GRIVOLEE	périmètre interdit	AI0259	PRE MOLLARD	périmètre libre
AI0194	LA GRIVOLEE	périmètre interdit	AI0260	PRE MOLLARD	périmètre libre

AI0197	LA GRIVOLEE	périmètre interdit	AI0261	PRE MOLLARD	périmètre libre
AI0198	LA GRIVOLEE	périmètre interdit	AI0262	PRE MOLLARD	périmètre libre
AI0199	LA GRIVOLEE	périmètre interdit	AI0263	PRE TARDY	périmètre libre
AI0200	LA GRIVOLEE	périmètre interdit	AI0264	PRE TARDY	périmètre libre
AI0201	LA GRIVOLEE	périmètre libre	AI0265	PRE TARDY	périmètre interdit
AI0202	LA GRIVOLEE	périmètre libre	AI0266	DES SOURCES	périmètre interdit
AI0205	LA GRIVOLEE	périmètre interdit	AI0267	DES SOURCES	périmètre interdit
AI0206	LA GRIVOLEE	périmètre interdit	AI0268	DES SOURCES	périmètre interdit
AI0207	LA GRIVOLEE	périmètre interdit	AI0269	PRE TARDY	périmètre interdit
AI0208	LA GRIVOLEE	périmètre interdit	AI0270	PRE TARDY	périmètre libre
AI0209	LA GRIVOLEE	périmètre interdit	AI0271	PRE TARDY	périmètre libre
AI0210	LA GRIVOLEE	périmètre interdit	AI0272	PRE TARDY	périmètre libre
AI0211	LA GRIVOLEE	périmètre interdit	AI0273	PRE TARDY	périmètre libre
AI0212	LA GRIVOLEE	périmètre interdit	AI0274	PRE TARDY	périmètre interdit
AI0217	PIERRE BRUNE	périmètre interdit	AI0275	PRE TARDY	périmètre libre
AI0218	PIERRE BRUNE	périmètre interdit	AI0276	PRE TARDY	périmètre libre
AI0219	PIERRE BRUNE	périmètre interdit	AI0277	DE CHAMROUSSE	périmètre interdit
AI0220	PIERRE BRUNE	périmètre libre	AI0280	DU CHOUREY	périmètre interdit
AI0221	PIERRE BRUNE	périmètre libre	AI0281	PRE TARDY	périmètre interdit
AI0222	PIERRE BRUNE	périmètre libre	AI0282	DE CHAMROUSSE	périmètre interdit
AI0223	PIERRE BRUNE	périmètre libre	AI0283	PRE TARDY	périmètre interdit
AI0224	PIERRE BRUNE	périmètre libre	AI0284	PRE TARDY	périmètre interdit
AI0225	PIERRE BRUNE	périmètre libre	AI0285	PRE TARDY	périmètre interdit
AI0226	PIERRE BRUNE	périmètre libre	AI0290	DES SOURCES	périmètre interdit
AI0227	PIERRE BRUNE	périmètre libre	AI0291	DES SOURCES	périmètre interdit
AI0228	PIERRE BRUNE	périmètre libre	AI0292	PRE TARDY	périmètre interdit
AI0229	PIERRE BRUNE	périmètre libre	AI0294	PRE TARDY	périmètre interdit
AI0230	PIERRE BRUNE	périmètre libre	AI0297	PRE TARDY	périmètre interdit
AI0231	PIERRE BRUNE	périmètre libre	AI0299	DU QUARTONIER	périmètre interdit
AI0232	PIERRE BRUNE	périmètre libre	AI0300	PRE TARDY	périmètre interdit
AI0233	PIERRE BRUNE	périmètre libre	AI0301	PRE TARDY	périmètre interdit
AI0234	PIERRE BRUNE	périmètre libre	AI0302	DE CHAMROUSSE	périmètre interdit
AI0235	PIERRE BRUNE	périmètre libre	AI0303	PRE TARDY	périmètre interdit
AI0236	PIERRE BRUNE	périmètre libre	AI0304	PRE TARDY	périmètre interdit
AI0237	PIERRE BRUNE	périmètre libre	AI0305	DE PRE TARDY	périmètre interdit
AI0238	PIERRE BRUNE	périmètre libre	AI0306	PRE TARDY	périmètre interdit
AI0239	PIERRE BRUNE	périmètre libre	AI0308	PRE TARDY	périmètre interdit
AI0240	PIERRE BRUNE	périmètre libre	AI0310	DE PRE TARDY	périmètre interdit
AI0241	PIERRE BRUNE	périmètre libre	AI0313	PRE TARDY	périmètre interdit
AI0242	PIERRE BRUNE	périmètre libre	AI0314	PRE TARDY	périmètre interdit
AI0243	PIERRE BRUNE	périmètre interdit	AI0315	PRE TARDY	périmètre libre
AI0244	PIERRE BRUNE	périmètre interdit	AI0316	PRE TARDY	périmètre libre
AI0245	PIERRE BRUNE	périmètre libre	AI0317	PRE TARDY	périmètre interdit
AI0246	PRE MOLLARD	périmètre libre	AI0318	PRE TARDY	périmètre interdit
AI0247	PRE MOLLARD	périmètre libre	AI0319	PRE TARDY	périmètre interdit
AI0248	PRE MOLLARD	périmètre libre	AI0320	PRE TARDY	périmètre interdit
AI0249	PRE MOLLARD	périmètre interdit	AI0321	PRE TARDY	périmètre libre
AI0250	LE MEFFREY	périmètre interdit	AI0322	PRE TARDY	périmètre interdit
AI0251	PRE MOLLARD	périmètre interdit	AI0324	PRE TARDY	périmètre interdit
AI0252	PRE MOLLARD	périmètre libre	AI0325	PRE TARDY	périmètre interdit
AI0253	PRE MOLLARD	périmètre interdit	AI0326	DU QUARTONIER	périmètre interdit
AI0254	PRE MOLLARD	périmètre libre	AI0327	PRE TARDY	périmètre interdit
AI0328	DU QUARTONIER	périmètre interdit	AI0428	HAMEAU DES BONNETS	périmètre interdit
AI0329	DU QUARTONIER	périmètre interdit	AI0430	DES BONNETS	périmètre interdit
AI0330	CHAMP POMOS	périmètre interdit	AI0433	PRE TARDY	périmètre interdit
AI0331	CHAMP POMOS	périmètre interdit	AI0436	PRE TARDY	périmètre interdit



AI0332	CHAMP POMOS	périmètre interdit	AI0438	PRE TARDY	périmètre interdit
AI0333	CHAMP POMOS	périmètre interdit	AI0439	PRE TARDY	périmètre interdit
AI0334	CHAMP POMOS	périmètre libre	AI0441	DES ANGERES	périmètre interdit
AI0335	CHAMP POMOS	périmètre interdit	AI0443	DES ANGERES	périmètre interdit
AI0336	AU CHAVANOZ	périmètre interdit	AI0447	CHAMP BOREL	périmètre interdit
AI0337	DE PIERVAL	périmètre interdit	AI0449	LE PERRIN	périmètre interdit
AI0339	AU CHAVANOZ	périmètre interdit	AI0450	DU PEYRET	périmètre interdit
AI0340	AU CHAVANOZ	périmètre interdit	AI0451	DU PEYRET	périmètre interdit
AI0341	AU CHAVANOZ	périmètre interdit	AI0461	DE PIERVAL	périmètre interdit
AI0343	DE PIERVAL	périmètre interdit	AI0462	PRE TARDY	périmètre interdit
AI0344	DE PIERVAL	périmètre interdit	AI0463	PRE TARDY	périmètre interdit
AI0345	DE PIERVAL	périmètre interdit	AI0465	LA GRIVOLEE	périmètre interdit
AI0346	DE PIERVAL	périmètre interdit	AI0469	DU MEFFREY	périmètre interdit
AI0347	AU CHAVANOZ	périmètre interdit	AI0470	CHAMP BOREL	périmètre interdit
AI0348	AU CHAVANOZ	périmètre interdit	AI0471	CHAMP BOREL	périmètre interdit
AI0349	DE PIERVAL	périmètre interdit	AI0473	DES ANGERES	périmètre interdit
AI0350	DE PIERVAL	périmètre interdit	AI0474	DES ANGERES	périmètre interdit
AI0352	AU CHAVANOZ	périmètre interdit	AI0476	LE PERRIN	périmètre interdit
AI0356	AU CHAVANOZ	périmètre interdit	AI0477	AUX CHARBONNIERES	périmètre interdit
AI0357	AU CHAVANOZ	périmètre interdit	AI0478	AUX CHARBONNIERES	périmètre interdit
AI0358	AU CHAVANOZ	périmètre interdit	AI0483	DE CHAMROUSSE	périmètre interdit
AI0359	AU CHAVANOZ	périmètre interdit	AI0484	DE CHAMROUSSE	périmètre interdit
AI0360	AU CHAVANOZ	périmètre interdit	AI0485	HAMEAU DES BONNETS	périmètre interdit
AI0361	AU CHAVANOZ	périmètre interdit	AI0486	DE CHAMROUSSE	périmètre interdit
AI0363	AU CHAVANOZ	périmètre interdit	AI0487	PRE TARDY	périmètre interdit
AI0364	AU CHAVANOZ	périmètre interdit	AI0489	CHAMP BOREL	périmètre interdit
AI0365	DU CHAVANOZ	périmètre interdit	AI0490	LES GENTIANES	périmètre interdit
AI0366	CHAMP BOREL	périmètre interdit	AI0491	CHAMP BOREL	périmètre interdit
AI0367	CHAMP BOREL	périmètre interdit	AI0492	LES GENTIANES	périmètre interdit
AI0368	CHAMP BOREL	périmètre interdit	AI0493	DES PIECES	périmètre interdit
AI0369	DU CHAVANOZ	périmètre interdit	AI0494	LES GENTIANES	périmètre interdit
AI0374	CHAMP BOREL	périmètre interdit	AI0495	LES GENTIANES	périmètre interdit
AI0375	CHAMP BOREL	périmètre interdit	AI0496	LES GENTIANES	périmètre interdit
AI0381	LE PERRIN	périmètre interdit	AI0497	HAMEAU DES BONNETS	périmètre interdit
AI0382	HAMEAU DES BONNETS	périmètre interdit	AI0498	DE CHAMROUSSE	périmètre interdit
AI0383	AU QUARTONIER	périmètre interdit	AI0505	LE PEYRET	périmètre interdit
AI0384	LA GRIVOLEE	périmètre libre	AI0506	DE CHAMROUSSE	périmètre interdit
AI0385	PRE TARDY	périmètre interdit	AI0512	LA GRIVOLEE	périmètre interdit
AI0386	PRE TARDY	périmètre interdit	AI0513	LA GRIVOLEE	périmètre interdit
AI0387	AU CHAVANOZ	périmètre interdit	AI0516	DU MEFFREY	périmètre interdit
AI0388	PIERRE BRUNE	périmètre libre	AI0525	HAMEAU DES BONNETS	périmètre interdit
AI0389	PRE TARDY	périmètre interdit	AI0527	HAMEAU DES BONNETS	périmètre interdit
AI0394	HAMEAU DES BONNETS	périmètre interdit	AI0529	DES ANGERES	périmètre interdit
AI0396	HAMEAU DES BONNETS	périmètre interdit	AI0530	HAMEAU DES BONNETS	périmètre interdit
AI0403	HAMEAU DES BONNETS	périmètre interdit	AI0533	DE CHAMROUSSE	périmètre interdit
AI0408	DES NOISETIERS	périmètre interdit	AI0534	AU QUARTONIER	périmètre interdit
AI0409	LE MEFFREY	périmètre interdit	AI0535	AU QUARTONIER	périmètre interdit
AI0413	DES ANGERES	périmètre interdit	AI0536	AU QUARTONIER	périmètre interdit
AI0417	HAMEAU DES BONNETS	périmètre interdit	AI0537	AU QUARTONIER	périmètre interdit
AI0418	AUX OUGERS	périmètre interdit	AI0538	AU QUARTONIER	périmètre interdit
AI0419	DE PIERVAL	périmètre interdit	AI0539	LE PERRIN	périmètre interdit
AI0420	DE PIERVAL	périmètre interdit	AI0541	CHAMP BOREL	périmètre interdit
AI0421	AUX OUGERS	périmètre interdit	AI0542	CHAMP BOREL	périmètre interdit
AI0427	HAMEAU DES BONNETS	périmètre interdit	AI0543	CHAMP BOREL	périmètre interdit
AI0544	CHAMP BOREL	périmètre interdit	AI0625	DES ANGERES	périmètre interdit
AI0545	CHAMP BOREL	périmètre interdit	AI0626	PRE TARDY	périmètre interdit

AI0546	CHAMP BOREL	périmètre interdit	AI0627	HAMEAU DES BONNETS	périmètre interdit
AI0548	CHAMP BOREL	périmètre interdit	AI0628	LE MEFFREY	périmètre interdit
AI0550	HAMEAU DES BONNETS	périmètre interdit	AI0629	AUX OUGERS	périmètre interdit
AI0552	LE MEFFREY	périmètre interdit	AI0630	AUX OUGERS	périmètre interdit
AI0553	LES BARTAVELLES	périmètre interdit	AI0631	LE MEFFREY	périmètre interdit
AI0554	LE MEFFREY	périmètre interdit	AI0632	DES PERVENCHES	périmètre interdit
AI0555	LE MEFFREY	périmètre interdit	AI0633	HAMEAU DES BONNETS	périmètre interdit
AI0556	LE MEFFREY	périmètre interdit	AI0634	DE PIERVAL	périmètre interdit
AI0557	LE MEFFREY	périmètre interdit	AI0639	LE PEYRET	périmètre interdit
AI0558	LE MEFFREY	périmètre interdit	AI0640	HAMEAU DES BONNETS	périmètre interdit
AI0559	DES REPOSES	périmètre interdit	AI0664	DES REPOSES	périmètre interdit
AI0561	DES NOISETIERS	périmètre interdit	AI0665	DES REPOSES	périmètre interdit
AI0564	LE MEFFREY	périmètre interdit	AI0668	DE CHAMROUSSE	périmètre interdit
AI0565	LE MEFFREY	périmètre interdit	AI0669	HAMEAU DES BONNETS	périmètre interdit
AI0566	LE MEFFREY	périmètre interdit	AI0670	DE CHAMROUSSE	périmètre interdit
AI0569	DES CHANTERELLES	périmètre interdit	AI0671	HAMEAU DES BONNETS	périmètre interdit
AI0570	CHAMP BOREL	périmètre interdit	AI0672	DU MEFFREY	périmètre interdit
AI0571	CHAMP BOREL	périmètre interdit	AI0673	DU QUARTONIER	périmètre interdit
AI0573	DES REPOSES	périmètre interdit	AI0674	DE LA GRIVOLEE	périmètre interdit
AI0574	DES REPOSES	périmètre interdit	AI0675	AUX CHARBONNIERES	périmètre interdit
AI0575	DES REPOSES	périmètre interdit	AI0676	DES ANGERES	périmètre interdit
AI0576	DES REPOSES	périmètre interdit	AI0677	LA GRIVOLEE	périmètre interdit
AI0577	DES REPOSES	périmètre interdit	AI0678	DES THUYAS	périmètre interdit
AI0578	DES REPOSES	périmètre interdit	AI0679	DES BONNETS	périmètre interdit
AI0579	DES REPOSES	périmètre interdit	AI0681	DE CHAMROUSSE	périmètre interdit
AI0580	DES REPOSES	périmètre interdit	AI0691	LE PEYRET	périmètre interdit
AI0581	DES REPOSES	périmètre interdit	AI0693	DE CHAMROUSSE	périmètre interdit
AI0582	DES REPOSES	périmètre interdit	AI0694	DE CHAMROUSSE	périmètre interdit
AI0583	DES REPOSES	périmètre interdit	AI0695	DE PIERVAL	périmètre interdit
AI0584	DES REPOSES	périmètre interdit	AI0696	PRE TARDY	périmètre interdit
AI0585	DES REPOSES	périmètre interdit	AI0697	DE CHAMROUSSE	périmètre interdit
AI0586	HAMEAU DES BONNETS	périmètre interdit	AI0698	DE CHAMROUSSE	périmètre interdit
AI0587	HAMEAU DES BONNETS	périmètre interdit	AI0700	CHARBONNIERES	périmètre interdit
AI0588	HAMEAU DES BONNETS	périmètre interdit	AI0701	CHARBONNIERES	périmètre interdit
AI0589	HAMEAU DES BONNETS	périmètre interdit	AI0702	DES ANGERES	périmètre interdit
AI0591	DE PRE TARDY	périmètre interdit	AI0703	DES ANGERES	périmètre interdit
AI0592	PRE TARDY	périmètre interdit	AI0704	DES ANGERES	périmètre interdit
AI0594	DE CHAMROUSSE	périmètre interdit	AI0705	DES ANGERES	périmètre interdit
AI0596	DU MEFFREY	périmètre interdit	AI0706	AU CHAVANOZ	périmètre interdit
AI0597	CHAMP BOREL	périmètre interdit	AI0707	AU CHAVANOZ	périmètre interdit
AI0598	DU MEFFREY	périmètre interdit	AI0709	AU CHAVANOZ	périmètre interdit
AI0599	CHAMP BOREL	périmètre interdit	AI0710	AU CHAVANOZ	périmètre interdit
AI0600	LE PERRIN	périmètre interdit	AI0711	AU CHAVANOZ	périmètre interdit
AI0601	LE PERRIN	périmètre interdit	AI0713	AU CHAVANOZ	périmètre interdit
AI0602	DU PEYRET	périmètre interdit	AI0714	AU CHAVANOZ	périmètre interdit
AI0603	LE PERRIN	périmètre interdit	AI0715	AU CHAVANOZ	périmètre interdit
AI0612	DES SOURCES	périmètre interdit	AI0716	AU CHAVANOZ	périmètre interdit
AI0613	PRE TARDY	périmètre interdit	AI0718	AU CHAVANOZ	périmètre interdit
AI0614	PRE TARDY	périmètre interdit	AI0719	AU CHAVANOZ	périmètre interdit
AI0615	LA GRIVOLEE	périmètre interdit	AI0720	DE PIERVAL	périmètre interdit
AI0616	LA GRIVOLEE	périmètre interdit	AI0721	DU MEFFREY	périmètre interdit
AI0618	LA GRIVOLEE	périmètre interdit	AI0722	DU MEFFREY	périmètre interdit
AI0620	DE LA GRIVOLEE	périmètre interdit	AI0723	DE PIERVAL	périmètre interdit
AI0621	LE MEFFREY	périmètre interdit	AI0726	DES ANGERES	périmètre interdit
AI0622	HAMEAU DES BONNETS	périmètre interdit	AI0727	DES ANGERES	périmètre interdit
AI0623	LE MEFFREY	périmètre interdit	AI0729	LA GRIVOLEE	périmètre interdit

AI0732	AU QUARTONIER	périmètre interdit	AI0820	LA GRIVOLEE	périmètre interdit
AI0737	DE PIERVAL	périmètre interdit	AI0821	LA GRIVOLEE	périmètre interdit
AI0738	DE PIERVAL	périmètre interdit	AK0001	RICHARDIERE	périmètre interdit
AI0740	LA GRIVOLEE	périmètre interdit	AK0002	RICHARDIERE	périmètre interdit
AI0741	HAMEAU DES BONNETS	périmètre interdit	AK0003	RICHARDIERE	périmètre interdit
AI0742	HAMEAU DES BONNETS	périmètre interdit	AK0004	RICHARDIERE	périmètre interdit
AI0743	HAMEAU DES BONNETS	périmètre interdit	AK0005	RICHARDIERE	périmètre interdit
AI0744	HAMEAU DES BONNETS	périmètre interdit	AK0009	DU MOLLARD	périmètre interdit
AI0745	HAMEAU DES BONNETS	périmètre interdit	AK0010	RICHARDIERE	périmètre libre
AI0746	HAMEAU DES BONNETS	périmètre interdit	AK0011	RICHARDIERE	périmètre interdit
AI0747	DE PIERVAL	périmètre interdit	AK0012	LA CHEVALIERE	périmètre interdit
AI0748	AU QUARTONIER	périmètre interdit	AK0021	LA CHEVALIERE	périmètre interdit
AI0749	DE CHAMROUSSE	périmètre interdit	AK0022	LA CHEVALIERE	périmètre interdit
AI0750	AU QUARTONIER	périmètre interdit	AK0023	LA CHEVALIERE	périmètre interdit
AI0751	DES BONNETS	périmètre interdit	AK0024	LA CHEVALIERE	périmètre interdit
AI0752	HAMEAU DES BONNETS	périmètre interdit	AK0025	LES PLANTES	périmètre interdit
AI0753	DU CHOUREY	périmètre interdit	AK0027	LES PLANTES	périmètre interdit
AI0754	DU CHOUREY	périmètre interdit	AK0028	LES PLANTES	périmètre interdit
AI0755	DES ANGERES	périmètre interdit	AK0029	LES PLANTES	périmètre interdit
AI0756	DES ANGERES	périmètre interdit	AK0030	LES PLANTES	périmètre interdit
AI0757	AUX CHARBONNIERES	périmètre interdit	AK0031	LONGEFONT	périmètre interdit
AI0758	AUX CHARBONNIERES	périmètre interdit	AK0032	LONGEFONT	périmètre interdit
AI0759	DU PEYRET	périmètre interdit	AK0033	LONGEFONT	périmètre interdit
AI0760	DU PEYRET	périmètre interdit	AK0034	LONGEFONT	périmètre interdit
AI0761	LA GRIVOLEE	périmètre interdit	AK0035	LONGEFONT	périmètre interdit
AI0762	DES REPOSES	périmètre interdit	AK0036	LONGEFONT	périmètre interdit
AI0764	LE MEFFREY	périmètre interdit	AK0037	LONGEFONT	périmètre libre
AI0765	LE MEFFREY	périmètre interdit	AK0038	LA COTE	périmètre interdit
AI0766	LE MEFFREY	périmètre interdit	AK0039	LA COTE	périmètre libre
AI0767	DES ANGERES	périmètre interdit	AK0040	LA COTE	périmètre libre
AI0768	DES ANGERES	périmètre interdit	AK0041	LA COTE	périmètre libre
AI0772	DES SOURCES	périmètre interdit	AK0042	LA COTE	périmètre libre
AI0773	DU CHAVANOZ	périmètre interdit	AK0043	LA COTE	périmètre interdit
AI0776	DE PIERVAL	périmètre interdit	AK0044	LA COTE	périmètre interdit
AI0777	AU CHAVANOZ	périmètre interdit	AK0046	PRE DE L AIR	périmètre libre
AI0779	LE MEFFREY	périmètre interdit	AK0047	PRE DE L AIR	périmètre libre
AI0781	LE MEFFREY	périmètre interdit	AK0048	PRE DE L AIR	périmètre interdit
AI0782	AU CHAVANOZ	périmètre interdit	AK0049	PRE DE L AIR	périmètre libre
AI0783	AU CHAVANOZ	périmètre interdit	AK0050	PRE DE L AIR	périmètre libre
AI0784	CHAMP BOREL	périmètre interdit	AK0051	PRE DE L AIR	périmètre libre
AI0785	CHAMP BOREL	périmètre interdit	AK0052	PRE DE L AIR	périmètre libre
AI0793	LA GRIVOLEE	périmètre interdit	AK0053	PRE DE L AIR	périmètre libre
AI0799	LA GRIVOLEE	périmètre interdit	AK0054	PRE DE L AIR	périmètre libre
AI0802	DE CHAMROUSSE	périmètre interdit	AK0055	PRE DE L AIR	périmètre libre
AI0804	DE PIERVAL	périmètre interdit	AK0056	LES REPOSES	périmètre libre
AI0805	DE PIERVAL	périmètre interdit	AK0057	LES REPOSES	périmètre libre
AI0806	DES NOISETIERS	périmètre interdit	AK0058	LES REPOSES	périmètre libre
AI0807	DES NOISETIERS	périmètre interdit	AK0059	LES REPOSES	périmètre libre
AI0808	DES NOISETIERS	périmètre interdit	AK0060	LES REPOSES	périmètre interdit
AI0809	DE CHAMROUSSE	périmètre interdit	AK0061	LES REPOSES	périmètre libre
AI0810	DE CHAMROUSSE	périmètre interdit	AK0062	CHAMP REVOL	périmètre libre
AI0812	DE CHAMROUSSE	périmètre interdit	AK0063	CHAMP REVOL	périmètre libre
AI0814	DE CHAMROUSSE	périmètre interdit	AK0064	CHAMP REVOL	périmètre libre
AI0815	DE CHAMROUSSE	périmètre interdit	AK0065	CHAMP REVOL	périmètre libre
AI0816	DE CHAMROUSSE	périmètre interdit	AK0066	CHAMP REVOL	périmètre interdit
AI0817	LA GRIVOLEE	périmètre interdit	AK0067	CHAMP REVOL	périmètre interdit

AI0818	LA GRIVOLEE	périmètre interdit	AK0068	CHAMP REVOL	périmètre interdit
AI0819	LA GRIVOLEE	périmètre interdit	AK0069	CHAMP REVOL	périmètre interdit
AK0070	CHAMP REVOL	périmètre interdit	AK0140	BARRAUX	périmètre interdit
AK0071	CHAMP REVOL	périmètre libre	AK0141	BARRAUX	périmètre interdit
AK0073	CHAMP REVOL	périmètre libre	AK0142	BARRAUX	périmètre interdit
AK0074	CHAMP REVOL	périmètre interdit	AK0143	BARRAUX	périmètre interdit
AK0075	CHAMP REVOL	périmètre interdit	AK0144	BARRAUX	périmètre interdit
AK0076	CHAMP REVOL	périmètre interdit	AK0145	BARRAUX	périmètre interdit
AK0077	CHAMP REVOL	périmètre interdit	AK0146	BARRAUX	périmètre interdit
AK0078	CHAMP REVOL	périmètre interdit	AK0151	PRE PLAN	périmètre interdit
AK0079	CHAMP REVOL	périmètre interdit	AK0152	PRE PLAN	périmètre interdit
AK0081	CHAMP REVOL	périmètre libre	AK0153	PRE PLAN	périmètre interdit
AK0082	CHAMP REVOL	périmètre interdit	AK0154	PRE PLAN	périmètre libre
AK0083	CHAMP REVOL	périmètre interdit	AK0155	PRE PLAN	périmètre libre
AK0084	CHAMP REVOL	périmètre interdit	AK0156	PRE PLAN	périmètre interdit
AK0085	CHAMP REVOL	périmètre interdit	AK0157	LA RELATIERE	périmètre interdit
AK0086	CHAMP REVOL	périmètre libre	AK0159	LA RELATIERE	périmètre interdit
AK0087	CHAMP REVOL	périmètre libre	AK0160	LA RELATIERE	périmètre interdit
AK0088	CHAMP REVOL	périmètre interdit	AK0161	LA RELATIERE	périmètre interdit
AK0089	CHAMP REVOL	périmètre libre	AK0162	LA RELATIERE	périmètre interdit
AK0090	CHAMP REVOL	périmètre interdit	AK0163	LA RELATIERE	périmètre interdit
AK0091	CHAMP REVOL	périmètre interdit	AK0164	LA RELATIERE	périmètre interdit
AK0092	CHAMP REVOL	périmètre libre	AK0165	LA RELATIERE	périmètre interdit
AK0093	CHAMP REVOL	périmètre libre	AK0166	LA RELATIERE	périmètre interdit
AK0094	CHAMP REVOL	périmètre interdit	AK0168	LA RELATIERE	périmètre interdit
AK0095	PETIT CHAMP	périmètre interdit	AK0170	LA RELATIERE	périmètre interdit
AK0096	PETIT CHAMP	périmètre interdit	AK0171	DE LA RELATIERE	périmètre interdit
AK0097	PETIT CHAMP	périmètre interdit	AK0172	LA RELATIERE	périmètre interdit
AK0098	PRE MOUNIER	périmètre interdit	AK0173	LA RELATIERE	périmètre interdit
AK0099	PRE MOUNIER	périmètre libre	AK0174	LA RELATIERE	périmètre interdit
AK0101	PRE MOUNIER	périmètre libre	AK0175	LA RELATIERE	périmètre interdit
AK0102	PRE JACQUIER	périmètre libre	AK0176	LA RELATIERE	périmètre interdit
AK0103	PRE JACQUIER	périmètre libre	AK0177	LA RELATIERE	périmètre interdit
AK0104	PRE JACQUIER	périmètre libre	AK0178	LA RONZY	périmètre interdit
AK0105	PRE JACQUIER	périmètre libre	AK0179	LA RONZY	périmètre interdit
AK0106	PRE JACQUIER	périmètre libre	AK0180	LA RONZY	périmètre interdit
AK0107	PRE JACQUIER	périmètre libre	AK0184	LES BETTONS	périmètre interdit
AK0108	PRE JACQUIER	périmètre libre	AK0185	LES BETTONS	périmètre interdit
AK0109	PRE JACQUIER	périmètre libre	AK0186	LES BETTONS	périmètre interdit
AK0110	PRE JACQUIER	périmètre libre	AK0187	LES BETTONS	périmètre interdit
AK0111	PRE JACQUIER	périmètre interdit	AK0192	DU BOULLOUD	périmètre interdit
AK0112	PRE JACQUIER	périmètre interdit	AK0195	SOUS LA VIE	périmètre libre
AK0113	PRE JACQUIER	périmètre interdit	AK0196	SOUS LA VIE	périmètre libre
AK0117	PRE JACQUIER	périmètre libre	AK0197	SOUS LA VIE	périmètre interdit
AK0120	PRE JACQUIER	périmètre interdit	AK0198	AU REY	périmètre interdit
AK0121	PRE JACQUIER	périmètre libre	AK0201	AU REY	périmètre interdit
AK0122	PRE JACQUIER	périmètre interdit	AK0204	AU REY	périmètre interdit
AK0123	PRE JACQUIER	périmètre interdit	AK0205	AU REY	périmètre interdit
AK0124	PRE JACQUIER	périmètre libre	AK0209	AU REY	périmètre interdit
AK0125	PRE JACQUIER	périmètre interdit	AK0210	AU REY	périmètre interdit
AK0126	PRE JACQUIER	périmètre interdit	AK0212	AU REY	périmètre interdit
AK0127	PRE JACQUIER	périmètre interdit	AK0213	AU REY	périmètre interdit
AK0128	PRE JACQUIER	périmètre libre	AK0214	AU REY	périmètre interdit
AK0129	PRE JACQUIER	périmètre libre	AK0215	PRE PEILLOUD	périmètre interdit
AK0130	PRE JACQUIER	périmètre libre	AK0216	PRE PEILLOUD	périmètre interdit
AK0131	PRE JACQUIER	périmètre libre	AK0217	PRE PEILLOUD	périmètre interdit

AK0135	BARRAUX	périmètre interdit	AK0218	PRE PEILLOUD	périmètre interdit
AK0136	BARRAUX	périmètre interdit	AK0220	PRE PEILLOUD	périmètre libre
AK0137	BARRAUX	périmètre interdit	AK0222	NOYAREY ET SALLE	périmètre libre
AK0138	BARRAUX	périmètre interdit	AK0223	NOYAREY ET SALLE	périmètre libre
AK0224	NOYAREY ET SALLE	périmètre interdit	AK0333	LA RONZY	périmètre interdit
AK0225	NOYAREY ET SALLE	périmètre interdit	AK0334	LA RONZY	périmètre interdit
AK0226	NOYAREY ET SALLE	périmètre libre	AK0335	LA RONZY	périmètre interdit
AK0227	NOYAREY ET SALLE	périmètre libre	AK0336	DE LA RELATIERE	périmètre interdit
AK0228	NOYAREY ET SALLE	périmètre libre	AK0337	LA RONZY	périmètre interdit
AK0231	CHAMP REVOL	périmètre interdit	AK0338	LA RONZY	périmètre interdit
AK0234	LA RELATIERE	périmètre interdit	AK0339	LA RONZY	périmètre interdit
AK0235	PRE JACQUIER	périmètre libre	AK0351	BARRAUX	périmètre interdit
AK0236	PRE JACQUIER	périmètre libre	AK0353	BARRAUX	périmètre interdit
AK0238	SOUS LA VIE	périmètre interdit	AK0356	RICHARDIERE	périmètre interdit
AK0239	SOUS LA VIE	périmètre interdit	AK0358	LES BETTONS	périmètre interdit
AK0243	BARRAUX	périmètre interdit	AK0359	LES BETTONS	périmètre interdit
AK0244	BARRAUX	périmètre interdit	AK0360	LA RELATIERE	périmètre interdit
AK0245	BARRAUX	périmètre interdit	AK0361	DE LA RELATIERE	périmètre interdit
AK0246	DU REPLATON	périmètre interdit	AK0362	RICHARDIERE	périmètre libre
AK0248	BARRAUX	périmètre libre	AK0363	RICHARDIERE	périmètre libre
AK0249	BARRAUX	périmètre libre	AK0364	RICHARDIERE	périmètre interdit
AK0251	LA CHEVALIERE	périmètre interdit	AK0365	RICHARDIERE	périmètre interdit
AK0252	LA CHEVALIERE	périmètre interdit	AK0367	PRE MOUNIER	périmètre interdit
AK0254	DU RUISSEAU	périmètre interdit	AK0369	PRE JACQUIER	périmètre libre
AK0256	AU REY	périmètre interdit	AK0372	NOYAREY ET SALLE	périmètre libre
AK0257	AU REY	périmètre interdit	AK0373	NOYAREY ET SALLE	périmètre interdit
AK0259	LA RONZY	périmètre interdit	AK0374	DE LA RELATIERE	périmètre interdit
AK0262	AU REY	périmètre interdit	AK0375	DE LA RELATIERE	périmètre interdit
AK0263	AU REY	périmètre interdit	AK0376	LA RELATIERE	périmètre interdit
AK0266	AU REY	périmètre interdit	AK0377	DU RUISSEAU	périmètre interdit
AK0267	AU REY	périmètre interdit	AK0378	DU RUISSEAU	périmètre interdit
AK0268	AU REY	périmètre interdit	AK0379	LES BETTONS	périmètre interdit
AK0269	AU REY	périmètre interdit	AK0380	CHAMP REVOL	périmètre interdit
AK0271	AU REY	périmètre interdit	AK0381	CHAMP REVOL	périmètre interdit
AK0272	AU REY	périmètre interdit	AK0386	LA CHEVALIERE	périmètre interdit
AK0273	AU REY	périmètre interdit	AK0389	DES PIECES	périmètre interdit
AK0275	AU REY	périmètre interdit	AK0390	LA CHEVALIERE	périmètre interdit
AK0276	NOYAREY ET SALLE	périmètre libre	AK0392	DES PIECES	périmètre interdit
AK0277	NOYAREY ET SALLE	périmètre libre	AK0393	LA CHEVALIERE	périmètre interdit
AK0278	NOYAREY ET SALLE	périmètre libre	AK0394	LES BETTONS	périmètre interdit
AK0279	NOYAREY ET SALLE	périmètre libre	AK0395	DU RUISSEAU	périmètre interdit
AK0284	BARRAUX	périmètre libre	AK0397	DE LA RELATIERE	périmètre interdit
AK0285	BARRAUX	périmètre libre	AK0407	LA CHEVALIERE	périmètre interdit
AK0286	BARRAUX	périmètre libre	AK0408	LA RELATIERE	périmètre interdit
AK0287	BARRAUX	périmètre libre	AK0409	LA RELATIERE	périmètre interdit
AK0288	BARRAUX	périmètre interdit	AK0410	LA RELATIERE	périmètre interdit
AK0289	BARRAUX	périmètre interdit	AK0412	DE LA RELATIERE	périmètre interdit
AK0290	DU REPLATON	périmètre interdit	AK0413	LA RONZY	périmètre interdit
AK0306	LES BETTONS	périmètre interdit	AK0414	PRE PEILLOUD	périmètre interdit
AK0307	LES BETTONS	périmètre interdit	AK0415	PRE PEILLOUD	périmètre libre
AK0310	LA CHEVALIERE	périmètre interdit	AK0417	PRE PEILLOUD	périmètre libre
AK0314	PRE DE L AIR	périmètre libre	AK0418	LA CHEVALIERE	périmètre interdit
AK0316	RICHARDIERE	périmètre libre	AK0420	LA CHEVALIERE	périmètre interdit
AK0318	LES BETTONS	périmètre interdit	AK0422	DU REPLATON	périmètre interdit
AK0323	LA CHEVALIERE	périmètre interdit	AK0424	DU BOULOU	périmètre interdit
AK0324	LA CHEVALIERE	périmètre interdit	AK0425	AU REY	périmètre interdit

AK0325	DES PIECES	périmètre interdit	AK0426	PRE JACQUIER	périmètre interdit
AK0326	LA CHEVALIERE	périmètre interdit	AK0428	LES BETTONS	périmètre interdit
AK0328	LA RONZY	périmètre interdit	AK0429	PRE JACQUIER	périmètre interdit
AK0330	LA RONZY	périmètre interdit	AK0430	LA CHEVALIERE	périmètre interdit
AK0331	LA RONZY	périmètre interdit	AK0431	LA CHEVALIERE	périmètre interdit
AK0332	LA RONZY	périmètre interdit	AK0432	LA CHEVALIERE	périmètre interdit
AK0433	PRE PEILLOUD	périmètre libre	AL0070	LE BOULLOUD	périmètre interdit
AK0434	PRE PEILLOUD	périmètre libre	AL0071	LE BOULLOUD	périmètre interdit
AK0435	LES PLANTES	périmètre interdit	AL0076	DU BOULLOUD	périmètre interdit
AK0440	DU MOLLARD	périmètre interdit	AL0077	DU VERNON	périmètre interdit
AK0442	DE LA RELATIERE	périmètre interdit	AL0079	DU VERNON	périmètre interdit
AK0443	DE LA RELATIERE	périmètre interdit	AL0080	DU VERNON	périmètre interdit
AK0444	DU BOULLOUD	périmètre interdit	AL0081	DU VERNON	périmètre interdit
AK0445	LES BETTONS	périmètre interdit	AL0085	LE BOULLOUD	périmètre interdit
AK0446	DU RUISSEAU	périmètre interdit	AL0086	DES CHARMES	périmètre interdit
AK0447	LES BETTONS	périmètre interdit	AL0087	PRAT BERT	périmètre interdit
AK0450	LES PLANTES	périmètre interdit	AL0088	LE BOULLOUD	périmètre interdit
AK0451	LES PLANTES	périmètre interdit	AL0089	DES CHARMES	périmètre interdit
AK0452	LES PLANTES	périmètre interdit	AL0090	LE BOULLOUD	périmètre interdit
AK0453	DU MOLLARD	périmètre interdit	AL0091	LE BOULLOUD	périmètre interdit
AK0454	DU MOLLARD	périmètre interdit	AL0092	LE BOULLOUD	périmètre interdit
AL0002	SOUS NOYAREY	périmètre libre	AL0094	PRAT BERT	périmètre interdit
AL0003	SOUS NOYAREY	périmètre libre	AL0095	DU VERNON	périmètre interdit
AL0004	SOUS NOYAREY	périmètre libre	AL0097	LA CORNE EN BADIN	périmètre interdit
AL0005	AU CUGNET	périmètre libre	AL0098	LA CORNE EN BADIN	périmètre interdit
AL0006	AU CUGNET	périmètre libre	AL0099	LA CORNE EN BADIN	périmètre interdit
AL0007	AU CUGNET	périmètre libre	AL0100	LA CORNE EN BADIN	périmètre interdit
AL0008	AU CUGNET	périmètre libre	AL0101	LA CORNE EN BADIN	périmètre interdit
AL0009	AU CUGNET	périmètre libre	AL0111	LES RAPEAUX	périmètre interdit
AL0010	AU CUGNET	périmètre libre	AL0113	LES RAPEAUX	périmètre interdit
AL0011	AU CUGNET	périmètre libre	AL0114	DES RAPEAUX	périmètre interdit
AL0012	AU CUGNET	périmètre libre	AL0117	LES RAPEAUX	périmètre interdit
AL0013	AU CUGNET	périmètre libre	AL0123	LES RAPEAUX	périmètre interdit
AL0014	AU CUGNET	périmètre libre	AL0125	DE LA COMBETTE	périmètre interdit
AL0015	AU CUGNET	périmètre interdit	AL0126	DE LA COMBETTE	périmètre interdit
AL0017	AU CUGNET	périmètre libre	AL0127	DE LA COMBETTE	périmètre interdit
AL0018	AUX BARNELLES	périmètre libre	AL0128	DE LA COMBETTE	périmètre interdit
AL0019	AUX BARNELLES	périmètre libre	AL0129	LES RAPEAUX	périmètre interdit
AL0021	AUX BARNELLES	périmètre interdit	AL0130	LES RAPEAUX	périmètre interdit
AL0025	AUX BARNELLES	périmètre interdit	AL0131	LA CORNE EN BADIN	périmètre interdit
AL0026	AUX BARNELLES	périmètre interdit	AL0132	LES RAPEAUX	périmètre interdit
AL0027	AUX BARNELLES	périmètre libre	AL0133	LA CORNE EN BADIN	périmètre interdit
AL0028	AUX BARNELLES	périmètre interdit	AL0137	LES RAPEAUX	périmètre interdit
AL0029	AUX BARNELLES	périmètre libre	AL0143	LES RAPEAUX	périmètre interdit
AL0030	AUX BARNELLES	périmètre interdit	AL0144	LES RAPEAUX	périmètre interdit
AL0038	LE BOULLOUD	périmètre interdit	AL0145	DE LA FERRONNERIE	périmètre interdit
AL0042	LE BOULLOUD	périmètre interdit	AL0146	LES RAPEAUX	périmètre interdit
AL0043	LE BOULLOUD	périmètre interdit	AL0147	LES RAPEAUX	périmètre interdit
AL0045	LE BOULLOUD	périmètre interdit	AL0148	GRAND JOURNAL	périmètre interdit
AL0046	DE LA COMBETTE	périmètre interdit	AL0150	GRAND JOURNAL	périmètre interdit
AL0047	LE BOULLOUD	périmètre interdit	AL0152	GRAND JOURNAL	périmètre interdit
AL0048	LE BOULLOUD	périmètre interdit	AL0153	GRAND JOURNAL	périmètre interdit
AL0049	LE BOULLOUD	périmètre interdit	AL0157	GRAND JOURNAL	périmètre interdit
AL0050	LE BOULLOUD	périmètre interdit	AL0158	GRAND JOURNAL	périmètre interdit
AL0051	DU VERNON	périmètre interdit	AL0176	DU REPLATON	périmètre interdit
AL0058	DU BOULLOUD	périmètre interdit	AL0177	AUX ECOYES	périmètre libre

AL0059	DU VERNON	périmètre interdit	AL0179	AUX ECOYES	périmètre libre
AL0060	DU VERNON	périmètre interdit	AL0180	AUX ECOYES	périmètre libre
AL0061	DU VERNON	périmètre interdit	AL0181	AUX ECOYES	périmètre libre
AL0062	DU VERNON	périmètre interdit	AL0182	AUX ECOYES	périmètre libre
AL0063	DU BOULOUD	périmètre interdit	AL0183	AUX ECOYES	périmètre libre
AL0066	LE BOULOUD	périmètre interdit	AL0184	AUX ECOYES	périmètre libre
AL0067	DU BOULOUD	périmètre interdit	AL0185	AUX ECOYES	périmètre libre
AL0068	DU BOULOUD	périmètre interdit	AL0187	DU REPLATON	périmètre interdit
AL0188	DU REPLATON	périmètre interdit	AL0266	PRE BERELON	périmètre libre
AL0190	DU REPLATON	périmètre interdit	AL0267	PRE BERELON	périmètre libre
AL0193	DE LA COMBETTE	périmètre interdit	AL0268	PRE BERELON	périmètre libre
AL0194	LA COMBETTE	périmètre interdit	AL0269	PRE BERELON	périmètre libre
AL0195	DE LA COMBETTE	périmètre interdit	AL0270	PRE BERELON	périmètre libre
AL0199	MARELOT	périmètre libre	AL0271	PRE BERELON	périmètre libre
AL0200	MARELOT	périmètre interdit	AL0272	PRE BERELON	périmètre libre
AL0201	MARELOT	périmètre libre	AL0273	AU REPLAT	périmètre libre
AL0202	PRE TARDY	périmètre libre	AL0274	AU REPLAT	périmètre libre
AL0203	DU REPLATON	périmètre interdit	AL0275	AU REPLAT	périmètre interdit
AL0204	PRE TARDY	périmètre interdit	AL0276	AU REPLAT	périmètre libre
AL0205	DU REPLATON	périmètre interdit	AL0277	AU REPLAT	périmètre interdit
AL0206	DU REPLATON	périmètre interdit	AL0278	AU REPLAT	périmètre interdit
AL0208	AU REPLATON	périmètre libre	AL0279	AU REPLAT	périmètre interdit
AL0209	AU REPLATON	périmètre libre	AL0280	AU REPLAT	périmètre interdit
AL0210	AU REPLATON	périmètre libre	AL0281	AU REPLAT	périmètre libre
AL0211	DU REPLATON	périmètre interdit	AL0282	AU REPLAT	périmètre libre
AL0212	DU REPLATON	périmètre interdit	AL0283	AU REPLAT	périmètre libre
AL0213	AU REPLATON	périmètre libre	AL0284	AU REPLAT	périmètre interdit
AL0214	AU REPLATON	périmètre libre	AL0285	AU REPLAT	périmètre interdit
AL0215	AU REPLATON	périmètre libre	AL0286	BURINS	périmètre libre
AL0221	AU REPLATON	périmètre libre	AL0287	BURINS	périmètre interdit
AL0222	PRE BOULARD	périmètre libre	AL0288	BURINS	périmètre interdit
AL0224	PRE BOULARD	périmètre libre	AL0289	BURINS	périmètre interdit
AL0226	DU REPLATON	périmètre interdit	AL0290	BURINS	périmètre libre
AL0227	DU REPLATON	périmètre interdit	AL0291	BURINS	périmètre libre
AL0228	PRE BOULARD	périmètre libre	AL0292	BURINS	périmètre libre
AL0229	PRE BOULARD	périmètre libre	AL0293	BURINS	périmètre libre
AL0230	PRE BOULARD	périmètre libre	AL0294	BURINS	périmètre libre
AL0232	CROZAT	périmètre libre	AL0295	BURINS	périmètre libre
AL0233	BURINS	périmètre libre	AL0296	BURINS	périmètre libre
AL0236	CROZAT	périmètre interdit	AL0297	DES RAPEAUX	périmètre interdit
AL0237	CROZAT	périmètre libre	AL0298	BURINS	périmètre interdit
AL0238	CROZAT	périmètre interdit	AL0299	BURINS	périmètre libre
AL0239	CROZAT	périmètre interdit	AL0300	BURINS	périmètre libre
AL0240	CROZAT	périmètre libre	AL0301	BURINS	périmètre libre
AL0242	PIERVAL	périmètre libre	AL0302	DES RAPEAUX	périmètre interdit
AL0245	LES TEPES	périmètre libre	AL0304	BURINS	périmètre interdit
AL0246	LES TEPES	périmètre libre	AL0305	BURINS	périmètre interdit
AL0247	LES TEPES	périmètre libre	AL0309	COTE RAMIOUX	périmètre interdit
AL0248	LES TEPES	périmètre interdit	AL0310	COTE RAMIOUX	périmètre libre
AL0249	LES TEPES	périmètre libre	AL0311	COTE RAMIOUX	périmètre libre
AL0250	LES TEPES	périmètre libre	AL0312	COTE RAMIOUX	périmètre libre
AL0251	LES TEPES	périmètre libre	AL0313	LIVAS	périmètre libre
AL0252	LES TEPES	périmètre libre	AL0314	LIVAS	périmètre interdit
AL0253	LES TEPES	périmètre libre	AL0315	LIVAS	périmètre interdit
AL0254	PRE COGNET	périmètre libre	AL0316	LIVAS	périmètre réglementé
AL0255	PRE COGNET	périmètre libre	AL0317	LIVAS	périmètre interdit

AL0256	PRE COGNET	périmètre libre	AL0318	LIVAS	périmètre interdit
AL0257	GRAND VERGER	périmètre libre	AL0320	DES RAPEAUX	périmètre interdit
AL0258	GRAND VERGER	périmètre libre	AL0321	L EPARAZ	périmètre interdit
AL0259	GRAND VERGER	périmètre libre	AL0322	L EPARAZ	périmètre réglementé
AL0260	GRAND VERGER	périmètre libre	AL0323	BOIS DES ODDOS	périmètre réglementé
AL0261	PRE BERELON	périmètre libre	AL0325	BOIS DES ODDOS	périmètre réglementé
AL0262	PRE BERELON	périmètre libre	AL0328	GRAND CHAMP	périmètre réglementé
AL0263	PRE BERELON	périmètre libre	AL0329	GRAND CHAMP	périmètre interdit
AL0264	PRE BERELON	périmètre libre	AL0332	DE L EPARAZ	périmètre interdit
AL0265	PRE BERELON	périmètre libre	AL0333	CHAMP DU GOUCHOU	périmètre libre
AL0334	CHAMP DU GOUCHOU	périmètre libre	AL0413	DE L ABREUVOIR	périmètre interdit
AL0335	LA CLAPIERE	périmètre libre	AL0414	LES CORJONS	périmètre interdit
AL0337	LA CLAPIERE	périmètre libre	AL0415	LES CORJONS	périmètre interdit
AL0338	LA CLAPIERE	périmètre libre	AL0416	DU BOULLOUD	périmètre interdit
AL0339	LA CLAPIERE	périmètre libre	AL0418	DU BOULLOUD	périmètre interdit
AL0340	LES ODDOZ	périmètre libre	AL0419	DES CHARMES	périmètre interdit
AL0341	LES ODDOZ	périmètre libre	AL0420	LES CORJONS	périmètre interdit
AL0342	LES ODDOZ	périmètre interdit	AL0421	DES CHARMES	périmètre interdit
AL0346	DE LA TONNELLE	périmètre interdit	AL0422	DES CHARMES	périmètre interdit
AL0347	DE LA TONNELLE	périmètre interdit	AL0423	DES CHARMES	périmètre interdit
AL0348	DE LA TONNELLE	périmètre interdit	AL0424	DES CHARMES	périmètre interdit
AL0352	DES RAPEAUX	périmètre interdit	AL0430	AUX HORS	périmètre interdit
AL0353	LES ODDOZ	périmètre interdit	AL0431	LES CORJONS	périmètre interdit
AL0355	LES ODDOZ	périmètre interdit	AL0432	LES CORJONS	périmètre interdit
AL0356	LES ODDOZ	périmètre interdit	AL0433	LES CORJONS	périmètre interdit
AL0357	DES ODDOZ	périmètre interdit	AL0434	AUX HORS	périmètre interdit
AL0358	LES ODDOZ	périmètre interdit	AL0435	LES CORJONS	périmètre interdit
AL0359	DES ODDOZ	périmètre interdit	AL0436	DES NOYERS	périmètre interdit
AL0360	DES ODDOZ	périmètre interdit	AL0437	AUX HORS	périmètre interdit
AL0361	LES ODDOZ	périmètre interdit	AL0438	LES CORJONS	périmètre interdit
AL0362	LES ODDOZ	périmètre interdit	AL0439	DES NOYERS	périmètre interdit
AL0363	DU VERNON	périmètre interdit	AL0441	LES CORJONS	périmètre interdit
AL0367	DES ODDOZ	périmètre interdit	AL0442	LES CORJONS	périmètre interdit
AL0368	LES ODDOZ	périmètre interdit	AL0449	AU TERT	périmètre libre
AL0371	LES ODDOZ	périmètre interdit	AL0453	LE VACHER	périmètre interdit
AL0372	LES ODDOZ	périmètre interdit	AL0454	DES MESANGES	périmètre interdit
AL0373	LES ODDOZ	périmètre interdit	AL0455	DES MESANGES	périmètre interdit
AL0374	DES ODDOZ	périmètre interdit	AL0456	LE VACHER	périmètre interdit
AL0375	AUX ALBARETTES	périmètre interdit	AL0460	LE VACHER	périmètre interdit
AL0377	AUX ALBARETTES	périmètre interdit	AL0461	LE VACHER	périmètre interdit
AL0378	AUX ALBARETTES	périmètre interdit	AL0462	LE VACHER	périmètre interdit
AL0379	AUX ALBARETTES	périmètre interdit	AL0463	LE VACHER	périmètre interdit
AL0380	AUX ALBARETTES	périmètre interdit	AL0464	DES MESANGES	périmètre interdit
AL0381	LA COMBE	périmètre réglementé	AL0465	LE VACHER	périmètre interdit
AL0382	LA COMBE	périmètre réglementé	AL0466	DES MESANGES	périmètre interdit
AL0383	LA COMBE	périmètre réglementé	AL0468	LE VACHER	périmètre interdit
AL0384	LA COMBE	périmètre interdit	AL0469	DES MESANGES	périmètre interdit
AL0385	LA COMBE	périmètre interdit	AL0470	LE VACHER	périmètre interdit
AL0386	LA COMBE	périmètre interdit	AL0474	DE L ABREUVOIR	périmètre interdit
AL0387	LA COMBE	périmètre interdit	AL0476	LA COMBE DES VACHERS	périmètre interdit
AL0388	DE LA COMBE	périmètre interdit	AL0477	LA COMBE DES VACHERS	périmètre interdit
AL0390	LA COMBE	périmètre interdit	AL0479	DES MESANGES	périmètre interdit
AL0391	LA COMBE	périmètre interdit	AL0481	PISSE VIEILLE ET L ADRET	périmètre libre
AL0392	AU LIGAY	périmètre interdit	AL0482	PISSE VIEILLE ET L ADRET	périmètre libre
AL0393	AU LIGAY	périmètre interdit	AL0483	PISSE VIEILLE ET L ADRET	périmètre interdit
AL0395	DU VERNON	périmètre interdit	AL0484	PLAN DU MAS	périmètre interdit



AL0396	DU VERNON	périmètre interdit	AL0485	PLAN DU MAS	périmètre interdit
AL0397	AU LIGAY	périmètre interdit	AL0486	PLAN DU MAS	périmètre interdit
AL0398	LES CORJONS	périmètre interdit	AL0488	PLAN DU MAS	périmètre libre
AL0399	DU BOULOU	périmètre interdit	AL0489	PLAN DU MAS	périmètre libre
AL0402	LES CORJONS	périmètre interdit	AL0491	PLAN DU MAS	périmètre interdit
AL0404	DU BOULOU	périmètre interdit	AL0492	PLAN DU MAS	périmètre interdit
AL0405	LES CORJONS	périmètre interdit	AL0494	L ENVERS	périmètre libre
AL0406	LES CORJONS	périmètre interdit	AL0496	L ENVERS	périmètre libre
AL0407	DU BOULOU	périmètre interdit	AL0499	LES RAPEAUX	périmètre interdit
AL0410	LES CORJONS	périmètre interdit	AL0500	LES RAPEAUX	périmètre interdit
AL0411	LES CORJONS	périmètre interdit	AL0501	GRAND JOURNAL	périmètre interdit
AL0412	DE L ABREUVOIR	périmètre interdit	AL0502	PRE TARDY	périmètre interdit
AL0503	DU REPLATON	périmètre interdit	AL0603	LE BOULOU	périmètre interdit
AL0504	PRE TARDY	périmètre libre	AL0604	SOUS NOYAREY	périmètre libre
AL0505	PRE TARDY	périmètre interdit	AL0605	SOUS NOYAREY	périmètre libre
AL0506	LES CORJONS	périmètre interdit	AL0607	PRE BOULARD	périmètre libre
AL0507	AUX HORS	périmètre interdit	AL0608	PRE BOULARD	périmètre libre
AL0509	AU REPLAT	périmètre interdit	AL0609	PRE BOULARD	périmètre libre
AL0510	PRE COGNET	périmètre libre	AL0610	AU CUGNET	périmètre libre
AL0512	COTE RAMIOUX	périmètre interdit	AL0611	AU CUGNET	périmètre interdit
AL0513	AUX HORS	périmètre interdit	AL0612	AU CUGNET	périmètre libre
AL0514	DU VERNON	périmètre interdit	AL0613	AU CUGNET	périmètre libre
AL0516	LE BOULOU	périmètre interdit	AL0614	DES ODDOZ	périmètre interdit
AL0518	GRANGE MATHIEU	périmètre interdit	AL0616	LA COMBETTE	périmètre interdit
AL0521	GRANGE MATHIEU	périmètre interdit	AL0617	DU REPLATON	périmètre interdit
AL0522	GRANGE MATHIEU	périmètre interdit	AL0618	DU REPLATON	périmètre interdit
AL0529	GRANGE MATHIEU	périmètre interdit	AL0619	LES ODDOZ	périmètre interdit
AL0530	DU REPLATON	périmètre interdit	AL0621	DU REPLATON	périmètre interdit
AL0533	DU REPLATON	périmètre interdit	AL0622	AU REPLATON	périmètre interdit
AL0534	LA COMBE	périmètre interdit	AL0623	LA CORNE EN BADIN	périmètre interdit
AL0537	DU VACHER	périmètre interdit	AL0624	LA CORNE EN BADIN	périmètre interdit
AL0538	GRANGE MATHIEU	périmètre interdit	AL0630	DES ODDOZ	périmètre interdit
AL0539	LES CORJONS	périmètre interdit	AL0635	LE BOULOU	périmètre interdit
AL0541	SIBEL	périmètre interdit	AL0636	LE BOULOU	périmètre interdit
AL0542	SIBEL	périmètre interdit	AL0638	AUX BARNELLES	périmètre interdit
AL0543	SIBEL	périmètre interdit	AL0642	LA COMBE DES VACHERS	périmètre interdit
AL0544	SIBEL	périmètre interdit	AL0643	LA COMBE DES VACHERS	périmètre interdit
AL0545	SIBEL	périmètre interdit	AL0647	LES ODDOZ	périmètre interdit
AL0546	DE LA COMBETTE	périmètre interdit	AL0649	AU LIGAY	périmètre interdit
AL0547	LA CORNE EN BADIN	périmètre interdit	AL0650	AU LIGAY	périmètre interdit
AL0548	DE LA COMBETTE	périmètre interdit	AL0651	LE VACHER	périmètre interdit
AL0549	LA CORNE EN BADIN	périmètre interdit	AL0652	DU BOULOU	périmètre interdit
AL0550	LA CORNE EN BADIN	périmètre interdit	AL0655	AUX BARNELLES	périmètre interdit
AL0551	SIBEL	périmètre interdit	AL0656	AUX BARNELLES	périmètre interdit
AL0552	SIBEL	périmètre interdit	AL0661	BOIS DES ODDOS	périmètre réglementé
AL0553	SIBEL	périmètre interdit	AL0662	BOIS DES ODDOS	périmètre réglementé
AL0554	SIBEL	périmètre interdit	AL0663	LES RAPEAUX	périmètre interdit
AL0555	SIBEL	périmètre interdit	AL0664	DE LA FERRONNERIE	périmètre interdit
AL0556	SIBEL	périmètre interdit	AL0666	DES RAPEAUX	périmètre interdit
AL0557	LA CORNE EN BADIN	périmètre interdit	AL0667	LES RAPEAUX	périmètre interdit
AL0558	LA CORNE EN BADIN	périmètre interdit	AL0668	DES RAPEAUX	périmètre interdit
AL0559	LE VACHER	périmètre interdit	AL0669	DES RAPEAUX	périmètre interdit
AL0560	LE VACHER	périmètre interdit	AL0670	DES RAPEAUX	périmètre interdit
AL0562	DU BOULOU	périmètre interdit	AL0675	PLAN DU MAS	périmètre interdit
AL0563	LE BOULOU	périmètre interdit	AL0676	PLAN DU MAS	périmètre interdit
AL0566	LE BOULOU	périmètre interdit	AL0677	PLAN DU MAS	périmètre interdit

AL0568	DU VERNON	périmètre interdit	AL0678	PLAN DU MAS	périmètre interdit
AL0569	LES ODDOZ	périmètre interdit	AL0679	DES NOYERS	périmètre interdit
AL0583	DES NOYERS	périmètre interdit	AL0680	DU VACHER	périmètre interdit
AL0587	DE LA COMBE	périmètre interdit	AL0681	AUX HORS	périmètre interdit
AL0588	DE LA COMBE	périmètre interdit	AL0682	AUX HORS	périmètre interdit
AL0589	DE LA COMBETTE	périmètre interdit	AL0685	LES RAPEAUX	périmètre interdit
AL0590	DE LA COMBETTE	périmètre interdit	AL0686	LES RAPEAUX	périmètre interdit
AL0591	SIBEL	périmètre interdit	AL0687	DE LA COMBETTE	périmètre interdit
AL0592	LA CORNE EN BADIN	périmètre interdit	AL0688	DE LA COMBETTE	périmètre interdit
AL0593	GRANGE MATHIEU	périmètre interdit	AL0689	LE BOULLOUD	périmètre interdit
AL0597	AU CUGNET	périmètre libre	AL0703	LE BOULLOUD	périmètre interdit
AL0598	DU BOULLOUD	périmètre interdit	AL0709	DE LA COMBETTE	périmètre interdit
AL0599	LES CORJONS	périmètre interdit	AL0711	DU VACHER	périmètre interdit
AL0602	LE BOULLOUD	périmètre interdit	AL0712	DU BOULLOUD	périmètre interdit
AL0713	AU TERT	périmètre interdit	AL0803	AUX BARNELLES	périmètre interdit
AL0714	AU TERT	périmètre libre	AL0804	DU VACHER	périmètre interdit
AL0715	AU TERT	périmètre interdit	AL0805	DES BARNELLES	périmètre interdit
AL0716	LES CORJONS	périmètre interdit	AL0806	AUX BARNELLES	périmètre interdit
AL0717	DU BOULLOUD	périmètre interdit	AL0807	AUX BARNELLES	périmètre interdit
AL0718	LES RAPEAUX	périmètre interdit	AL0808	DE LA FERRONNERIE	périmètre interdit
AL0719	DE LA COMBETTE	périmètre interdit	AL0809	GRANGE MATHIEU	périmètre interdit
AL0720	DE LA COMBETTE	périmètre interdit	AL0810	GRANGE MATHIEU	périmètre interdit
AL0721	DE LA COMBETTE	périmètre interdit	AL0811	DU BOULLOUD	périmètre interdit
AL0722	DES RAPEAUX	périmètre interdit	AL0818	LE BOULLOUD	périmètre interdit
AL0727	COMBETTE	périmètre interdit	AL0820	DE LA COMBETTE	périmètre interdit
AL0728	COMBETTE	périmètre interdit	AL0821	DU BOULLOUD	périmètre interdit
AL0729	COMBETTE	périmètre interdit	AL0822	DU VACHER	périmètre interdit
AL0730	LA COMBETTE	périmètre interdit	AL0823	DU BOULLOUD	périmètre interdit
AL0731	COMBETTE	périmètre interdit	AL0824	LE VACHER	périmètre interdit
AL0733	COMBETTE	périmètre interdit	AL0827	LES TERRASSES D URIAGE	périmètre interdit
AL0734	LA COMBETTE	périmètre libre	AL0831	GRANGE MATHIEU	périmètre interdit
AL0735	LA COMBETTE	périmètre libre	AL0832	GRANGE MATHIEU	périmètre interdit
AL0736	LA COMBETTE	périmètre interdit	AL0834	DE LA COMBETTE	périmètre interdit
AL0737	LA COMBETTE	périmètre interdit	AL0837	DE L EPARAZ	périmètre interdit
AL0738	LA COMBETTE	périmètre interdit	AL0839	DU VERNON	périmètre interdit
AL0739	LA COMBETTE	périmètre interdit	AL0841	LE BOULLOUD	périmètre interdit
AL0741	DE PIERVAL	périmètre interdit	AL0842	LE BOULLOUD	périmètre interdit
AL0742	DE PIERVAL	périmètre interdit	AL0847	DES NOYERS	périmètre interdit
AL0744	PRE BOULARD	périmètre libre	AL0848	DES NOYERS	périmètre interdit
AL0745	PRE BOULARD	périmètre libre	AL0849	DE L EPARAZ	périmètre interdit
AL0747	DES CHARMES	périmètre interdit	AL0850	GRAND CHAMP	périmètre interdit
AL0748	LE BOULLOUD	périmètre interdit	AL0851	DES RAPEAUX	périmètre interdit
AL0750	LES ODDOZ	périmètre interdit	AL0852	DES PONEYS	périmètre interdit
AL0751	LES ODDOZ	périmètre interdit	AL0855	DES PONEYS	périmètre interdit
AL0753	LA COMBE DES VACHERS	périmètre interdit	AL0857	MARELOT	périmètre interdit
AL0754	LA COMBE DES VACHERS	périmètre interdit	AL0858	MARELOT	périmètre interdit
AL0755	DU VACHER	périmètre interdit	AL0859	MARELOT	périmètre interdit
AL0757	DU VACHER	périmètre interdit	AL0863	AUX ECOYES	périmètre interdit
AL0759	DES MESANGES	périmètre interdit	AL0864	AUX ECOYES	périmètre interdit
AL0760	DES MESANGES	périmètre interdit	AL0865	DU REPLATON	périmètre interdit
AL0761	LE VACHER	périmètre interdit	AL0866	BURINS	périmètre interdit
AL0762	LE VACHER	périmètre interdit	AL0867	BURINS	périmètre interdit
AL0763	LES CORJONS	périmètre interdit	AL0868	BURINS	périmètre interdit
AL0764	LES CORJONS	périmètre interdit	AL0869	BURINS	périmètre interdit
AL0765	AUX HORS	périmètre interdit	AL0870	BURINS	périmètre interdit
AL0767	GRAND JOURNAL	périmètre interdit	AL0871	BURINS	périmètre libre

AL0768	DE LA COMBETTE	périmètre interdit	AL0872	BURINS	périmètre libre
AL0769	GRAND JOURNAL	périmètre interdit	AL0873	BURINS	périmètre libre
AL0771	AUX ALBARETTES	périmètre interdit	AL0874	BURINS	périmètre libre
AL0774	DU REPLATON	périmètre interdit	AL0875	DU VERNON	périmètre interdit
AL0777	LA COMBETTE	périmètre interdit	AL0876	DU VERNON	périmètre interdit
AL0778	LA COMBETTE	périmètre interdit	AL0877	DU VERNON	périmètre interdit
AL0781	AU TERT	périmètre interdit	AL0879	DU VERNON	périmètre interdit
AL0788	DU VERNON	périmètre interdit	AL0880	DU VERNON	périmètre interdit
AL0790	DE LA FERRONNERIE	périmètre interdit	AL0882	DU VERNON	périmètre interdit
AL0793	DES ALBARETTES	périmètre interdit	AL0883	DU VERNON	périmètre interdit
AL0794	DES ALBARETTES	périmètre interdit	AL0884	DU VERNON	périmètre interdit
AL0795	DES ALBARETTES	périmètre interdit	AL0886	GRANGE MATHIEU	périmètre interdit
AL0798	DE LA FERRONNERIE	périmètre interdit	AL0887	DU VERNON	périmètre interdit
AL0800	LA COMBETTE	périmètre interdit	AL0888	DU VERNON	périmètre interdit
AL0801	LA COMBETTE	périmètre interdit	AL0893	LES CORJONS	périmètre interdit
AL0802	DES BARNELLES	périmètre interdit	AL0894	LES RAPEAUX	périmètre interdit
AL0898	BOIS DES ODDOS	périmètre réglementé	AL0988	DES NOYERS	périmètre interdit
AL0899	BOIS DES ODDOS	périmètre réglementé	AL0989	DU BOULLOUD	périmètre interdit
AL0901	GRAND CHAMP	périmètre interdit	AL0990	DU BOULLOUD	périmètre interdit
AL0904	L ENVERS	périmètre interdit	AL0991	LA CORNE EN BADIN	périmètre interdit
AL0905	DES ODDOZ	périmètre interdit	AL0992	LA CORNE EN BADIN	périmètre interdit
AL0906	DES ODDOZ	périmètre interdit	AL0993	CHEMIN DU CHENE	périmètre interdit
AL0908	DES MESANGES	périmètre interdit	AL0994	CHEMIN DU CHENE	périmètre interdit
AL0915	DU ROUGE GORGE	périmètre interdit	AL0995	CHEMIN DU CHENE	périmètre interdit
AL0916	PIERVAL	périmètre interdit	AL0996	CHEMIN DU CHENE	périmètre interdit
AL0917	PIERVAL	périmètre interdit	AL0997	DE LA FERRONNERIE	périmètre interdit
AL0918	PIERVAL	périmètre libre	AL0999	DE LA FERRONNERIE	périmètre interdit
AL0919	PIERVAL	périmètre interdit	AL1000	GRAND JOURNAL	périmètre interdit
AL0920	PIERVAL	périmètre interdit	AL1001	DU RUISSEAU	périmètre interdit
AL0921	DU BIT	périmètre interdit	AL1002	GRAND JOURNAL	périmètre interdit
AL0922	PIERVAL	périmètre interdit	AL1003	DU RUISSEAU	périmètre interdit
AL0925	DES PONEYS	périmètre interdit	AL1004	DE LA FERRONNERIE	périmètre interdit
AL0928	LES RAPEAUX	périmètre interdit	AL1005	DE LA FERRONNERIE	périmètre interdit
AL0929	DES MESANGES	périmètre interdit	AL1006	DE LA FERRONNERIE	périmètre interdit
AL0930	DES MESANGES	périmètre interdit	AL1007	GRAND JOURNAL	périmètre interdit
AL0931	DES MESANGES	périmètre interdit	AL1008	GRANGE MATHIEU	périmètre interdit
AL0933	CROZAT	périmètre interdit	AL1009	GRANGE MATHIEU	périmètre interdit
AL0934	LES CORJONS	périmètre interdit	AL1010	L ENVERS	périmètre libre
AL0935	DU BOULLOUD	périmètre interdit	AL1011	L ENVERS	périmètre libre
AL0937	DE LA FERRONNERIE	périmètre interdit	AL1012	L ENVERS	périmètre libre
AL0938	DU VERNON	périmètre interdit	AL1014	DES NOYERS	périmètre interdit
AL0939	LES CORJONS	périmètre interdit	AL1015	DE LA COMBETTE	périmètre interdit
AL0940	LES RAPEAUX	périmètre interdit	AL1016	DE L EPARAZ	périmètre interdit
AL0941	SIBEL	périmètre interdit	AL1017	DU VERNON	périmètre interdit
AL0942	GRANGE MATHIEU	périmètre interdit	AL1018	DE PIERVAL	périmètre interdit
AL0943	DE LA COMBETTE	périmètre interdit	AL1021	DES BARNELLES	périmètre interdit
AL0944	DU VACHER	périmètre interdit	AL1022	DE LA FERRONNERIE	périmètre interdit
AL0945	DU BOULLOUD	périmètre interdit	AL1023	AUX BARNELLES	périmètre interdit
AL0946	DE L EPARAZ	périmètre interdit	AL1025	DU VACHER	périmètre interdit
AL0947	DE LA COMBETTE	périmètre interdit	AL1026	DE L ABREUVOIR	périmètre interdit
AL0948	DE LA COMBETTE	périmètre interdit	AL1028	DE LA COMBETTE	périmètre interdit
AL0949	DES PONEYS	périmètre interdit	AL1029	DU BOULLOUD	périmètre interdit
AL0950	DES ODDOZ	périmètre interdit	AL1030	DU BOULLOUD	périmètre interdit
AL0951	LES CORJONS	périmètre interdit	AL1032	DE PIERVAL	périmètre interdit
AL0952	DU BOULLOUD	périmètre interdit	AL1033	DE PIERVAL	périmètre interdit
AL0953	LES TERRASSES D URIAGE	périmètre interdit	AL1034	DE PIERVAL	périmètre interdit

AL0955	DU REPLATON	périmètre interdit	AL1035	DE PIERVAL	périmètre interdit
AL0956	AUX BARNELLES	périmètre interdit	AL1036	DE PIERVAL	périmètre libre
AL0957	AUX BARNELLES	périmètre interdit	AL1040	GRANGE MATHIEU	périmètre interdit
AL0958	DES BARNELLES	périmètre interdit	AL1041	GRANGE MATHIEU	périmètre interdit
AL0959	DU VACHER	périmètre interdit	AL1042	AUX HORS	périmètre interdit
AL0969	DE LA TONNELLE	périmètre interdit	AL1043	AUX HORS	périmètre interdit
AL0974	DES ODDOZ	périmètre interdit	AL1045	AUX BARNELLES	périmètre interdit
AL0975	DE LA TONNELLE	périmètre interdit	AL1046	AUX BARNELLES	périmètre interdit
AL0976	DE LA TONNELLE	périmètre interdit	AL1048	DES NOYERS	périmètre interdit
AL0977	LES ODDOZ	périmètre interdit	AL1049	DES NOYERS	périmètre interdit
AL0978	DE LA TONNELLE	périmètre interdit	AL1050	LES RAPEAUX	périmètre interdit
AL0979	DE LA TONNELLE	périmètre interdit	AL1052	LES RAPEAUX	périmètre interdit
AL0980	DE LA TONNELLE	périmètre interdit	AL1053	LIVAS	périmètre libre
AL0981	DU BOULLOUD	périmètre interdit	AL1054	LIVAS	périmètre interdit
AL0982	LES ODDOZ	périmètre interdit	AL1055	COTE RAMIOUX	périmètre libre
AL0983	DES BARNELLES	périmètre interdit	AL1056	COTE RAMIOUX	périmètre libre
AL0984	DU VACHER	périmètre interdit	AL1057	DU BOULLOUD	périmètre interdit
AL0986	DES BARNELLES	périmètre interdit	AL1058	DU VERNON	périmètre interdit
AL1059	AUX BARNELLES	périmètre interdit	AM0036	DES THERMES	périmètre interdit
AL1061	DES PONEYS	périmètre interdit	AM0037	URIAGE	périmètre interdit
AL1063	LES RAPEAUX	périmètre interdit	AM0038	DES THERMES	périmètre interdit
AL1064	LES RAPEAUX	périmètre interdit	AM0039	DES THERMES	périmètre interdit
AL1065	DES PONEYS	périmètre interdit	AM0040	DES THERMES	périmètre interdit
AL1066	DES PONEYS	périmètre interdit	AM0042	URIAGE	périmètre libre
AL1067	DE LA COMBETTE	périmètre interdit	AM0044	DES THERMES	périmètre interdit
AL1068	LES RAPEAUX	périmètre interdit	AM0062	URIAGE	périmètre interdit
AL1069	DE LA COMBETTE	périmètre interdit	AM0063	DES PENSEES	périmètre interdit
AL1070	DE LA COMBETTE	périmètre interdit	AM0064	DES PENSEES	périmètre interdit
AL1071	DE L EPARAZ	périmètre interdit	AM0065	URIAGE	périmètre interdit
AL1074	DES ODDOZ	périmètre interdit	AM0066	URIAGE	périmètre interdit
AL1075	DES ODDOZ	périmètre interdit	AM0067	DU CHEVAL PERDU	périmètre interdit
AL1076	DES ODDOZ	périmètre interdit	AM0068	DU CHEVAL PERDU	périmètre interdit
AL1077	DES ODDOZ	périmètre interdit	AM0069	DU CHEVAL PERDU	périmètre interdit
AL1078	DES ODDOZ	périmètre interdit	AM0071	URIAGE	périmètre interdit
AL1079	PLAN DU MAS	périmètre interdit	AM0072	DU CHEVAL PERDU	périmètre interdit
AL1080	PLAN DU MAS	périmètre interdit	AM0074	DU BOURNO	périmètre interdit
AL1081	PLAN DU MAS	périmètre interdit	AM0075	URIAGE	périmètre interdit
AL1082	LES ODDOZ	périmètre interdit	AM0076	DU BOURNO	périmètre interdit
AL1083	LES ODDOZ	périmètre libre	AM0077	URIAGE	périmètre interdit
AL1084	AUX BARNELLES	périmètre interdit	AM0078	DU BOURNO	périmètre interdit
AL1085	AUX BARNELLES	périmètre interdit	AM0084	DU JEUNE BAYARD	périmètre interdit
AL1086	AUX BARNELLES	périmètre interdit	AM0086	DU JEUNE BAYARD	périmètre interdit
AL1089	DES PONEYS	périmètre interdit	AM0087	URIAGE	périmètre interdit
AL1090	LE BOULLOUD	périmètre interdit	AM0088	URIAGE	périmètre interdit
AL1091	LE BOULLOUD	périmètre interdit	AM0093	DES ETONS	périmètre interdit
AL1092	LE BOULLOUD	périmètre interdit	AM0094	URIAGE	périmètre interdit
AL1093	LE VACHER	périmètre interdit	AM0097	DES THERMES	périmètre interdit
AL1094	LE VACHER	périmètre interdit	AM0098	DU COLOMBIER	périmètre interdit
AL1095	DE L ABREUVOIR	périmètre interdit	AM0099	DU COLOMBIER	périmètre interdit
AL1096	DE L ABREUVOIR	périmètre interdit	AM0100	URIAGE	périmètre interdit
AL1098	DES MESANGES	périmètre interdit	AM0101	URIAGE	périmètre interdit
AL1099	LE VACHER	périmètre interdit	AM0102	URIAGE	périmètre interdit
AL1100	DES MESANGES	périmètre interdit	AM0103	URIAGE	périmètre interdit
AL1101	DE LA COMBETTE	périmètre interdit	AM0114	URIAGE	périmètre interdit
AL1102	DES ODDOZ	périmètre interdit	AM0116	URIAGE	périmètre interdit
AM0003	DES ETONS	périmètre interdit	AM0117	D URIAGE	périmètre interdit

AM0004	LES ETONS	périmètre interdit	AM0122	URIAGE	périmètre interdit
AM0005	LES ETONS	périmètre interdit	AM0125	URIAGE	périmètre interdit
AM0006	LES ETONS	périmètre interdit	AM0126	URIAGE	périmètre interdit
AM0007	DES ETONS	périmètre interdit	AM0127	URIAGE	périmètre interdit
AM0008	DES ETONS	périmètre interdit	AM0128	URIAGE	périmètre interdit
AM0009	DES ETONS	périmètre interdit	AM0129	URIAGE	périmètre interdit
AM0010	DES ETONS	périmètre interdit	AM0130	DES PENSEES	périmètre interdit
AM0013	DE VILLENEUVE	périmètre interdit	AM0131	URIAGE	périmètre interdit
AM0014	DES THERMES	périmètre interdit	AM0132	URIAGE	périmètre interdit
AM0015	DE RIQUETTE	périmètre interdit	AM0147	DES PENSEES	périmètre interdit
AM0016	DES THERMES	périmètre interdit	AM0149	DES CEDRES	périmètre interdit
AM0017	DES THERMES	périmètre interdit	AM0150	D URIAGE	périmètre interdit
AM0019	DE VILLENEUVE	périmètre interdit	AM0152	URIAGE	périmètre interdit
AM0021	DES ROSES	périmètre interdit	AM0153	URIAGE	périmètre interdit
AM0022	URIAGE	périmètre interdit	AM0159	URIAGE	périmètre interdit
AM0023	URIAGE	périmètre interdit	AM0161	URIAGE	périmètre interdit
AM0024	DES FEUILLANTINES	périmètre interdit	AM0162	LES ETONS	périmètre interdit
AM0025	DES THERMES	périmètre interdit	AM0169	HYGIE	périmètre interdit
AM0034	DES THERMES	périmètre interdit	AM0172	LES ETONS	périmètre interdit
AM0035	URIAGE	périmètre interdit	AM0176	DES THERMES	périmètre interdit
AM0178	URIAGE	périmètre interdit	AN0023	LA RICHARDIERE	périmètre interdit
AM0179	DES ETONS	périmètre interdit	AN0024	LA RICHARDIERE	périmètre interdit
AM0182	URIAGE	périmètre interdit	AN0025	LA RICHARDIERE	périmètre interdit
AM0184	URIAGE	périmètre interdit	AN0026	DU MOLLARD	périmètre interdit
AM0185	URIAGE	périmètre interdit	AN0027	DU MOLLARD	périmètre interdit
AM0186	DES PENSEES	périmètre interdit	AN0028	LA RICHARDIERE	périmètre interdit
AM0187	URIAGE	périmètre interdit	AN0030	DU MOLLARD	périmètre interdit
AM0188	URIAGE	périmètre interdit	AN0034	DU MOLLARD	périmètre interdit
AM0189	URIAGE	périmètre interdit	AN0035	GRAND CHAMP	périmètre interdit
AM0190	DES THERMES	périmètre interdit	AN0042	D URIAGE	périmètre interdit
AM0191	URIAGE	périmètre interdit	AN0044	D URIAGE	périmètre interdit
AM0192	DES THERMES	périmètre interdit	AN0045	D URIAGE	périmètre interdit
AM0193	PRE METRAL	périmètre interdit	AN0046	D URIAGE	périmètre interdit
AM0195	PRE METRAL	périmètre interdit	AN0047	GRAND CHAMP	périmètre interdit
AM0205	URIAGE	périmètre interdit	AN0048	D URIAGE	périmètre interdit
AM0207	DES THERMES	périmètre interdit	AN0049	GRAND CHAMP	périmètre interdit
AM0210	URIAGE	périmètre interdit	AN0056	DU BOULLOUD	périmètre interdit
AM0213	URIAGE	périmètre libre	AN0057	CHENE DE BISE	périmètre interdit
AM0216	DE VILLENEUVE	périmètre interdit	AN0062	CHENE DE BISE	périmètre interdit
AM0217	PRE METRAL	périmètre interdit	AN0063	CHENE DE BISE	périmètre interdit
AM0218	D URIAGE	périmètre libre	AN0064	DU LUQUET	périmètre interdit
AM0219	URIAGE	périmètre interdit	AN0065	DU LUQUET	périmètre interdit
AM0220	DES PENSEES	périmètre interdit	AN0066	DU BOULLOUD	périmètre interdit
AM0221	DES PENSEES	périmètre interdit	AN0067	DU LUQUET	périmètre interdit
AM0222	URIAGE	périmètre libre	AN0071	CHAMP BOREL	périmètre interdit
AM0223	URIAGE	périmètre interdit	AN0072	DU PRE ROUDON	périmètre interdit
AM0224	URIAGE	périmètre interdit	AN0073	CHAMP BOREL	périmètre interdit
AM0225	URIAGE	périmètre interdit	AN0075	LE MOLLARD	périmètre interdit
AM0226	DES THERMES	périmètre interdit	AN0076	LE MOLLARD	périmètre interdit
AM0227	DES THERMES	périmètre interdit	AN0077	LE MOLLARD	périmètre interdit
AM0228	URIAGE	périmètre libre	AN0078	DU BOULLOUD	périmètre interdit
AM0230	DES THERMES	périmètre interdit	AN0079	DU BOULLOUD	périmètre interdit
AM0231	DES THERMES	périmètre interdit	AN0085	DU BOULLOUD	périmètre interdit
AM0234	DU JEUNE BAYARD	périmètre interdit	AN0087	DU BOULLOUD	périmètre interdit
AM0235	URIAGE	périmètre interdit	AN0088	DU BOULLOUD	périmètre interdit
AM0236	URIAGE	périmètre interdit	AN0089	LE MOLLARD	périmètre interdit

AM0237	URIAGE	périmètre interdit	AN0090	DU BOULOU	périmètre interdit
AM0238	URIAGE	périmètre interdit	AN0100	LE MOLLARD	périmètre interdit
AM0239	URIAGE	périmètre interdit	AN0101	DU BOULOU	périmètre interdit
AM0241	URIAGE	périmètre interdit	AN0105	LE MOLLARD	périmètre interdit
AM0242	DES ETONS	périmètre interdit	AN0107	DU BOULOU	périmètre interdit
AM0243	URIAGE	périmètre interdit	AN0110	CHAMP BOREL	périmètre interdit
AM0244	URIAGE	périmètre interdit	AN0112	DU BOULOU	périmètre interdit
AN0001	DE LA RICHARDIERE	périmètre interdit	AN0114	CHAMP BOREL	périmètre interdit
AN0002	LA RICHARDIERE	périmètre interdit	AN0115	DU BOULOU	périmètre interdit
AN0004	LA RICHARDIERE	périmètre interdit	AN0116	DU BOULOU	périmètre interdit
AN0005	LA RICHARDIERE	périmètre interdit	AN0117	D URIAGE	périmètre interdit
AN0006	LA RICHARDIERE	périmètre interdit	AN0118	D URIAGE	périmètre interdit
AN0007	DE LA RICHARDIERE	périmètre interdit	AN0119	D URIAGE	périmètre interdit
AN0008	LA RICHARDIERE	périmètre interdit	AN0120	D URIAGE	périmètre interdit
AN0010	DE LA RICHARDIERE	périmètre interdit	AN0122	LE MOLLARD	périmètre interdit
AN0011	DE LA RICHARDIERE	périmètre interdit	AN0123	DES PIECES	périmètre interdit
AN0013	DE LA RICHARDIERE	périmètre interdit	AN0124	DES PIECES	périmètre interdit
AN0014	LA RICHARDIERE	périmètre interdit	AN0125	LE MOLLARD	périmètre interdit
AN0019	LA RICHARDIERE	périmètre interdit	AN0127	CHAMP BOREL	périmètre interdit
AN0020	LA RICHARDIERE	périmètre interdit	AN0130	CHAMP BOREL	périmètre interdit
AN0021	D URIAGE	périmètre interdit	AN0132	D URIAGE	périmètre interdit
AN0022	LA RICHARDIERE	périmètre interdit	AN0139	DES PIECES	périmètre interdit
AN0141	LE MOLLARD	périmètre interdit	AN0245	D URIAGE	périmètre interdit
AN0142	LE MOLLARD	périmètre interdit	AN0246	DE LA RICHARDIERE	périmètre interdit
AN0147	CHENE DE BISE	périmètre interdit	AN0247	D URIAGE	périmètre interdit
AN0148	DU LUQUET	périmètre interdit	AN0248	D URIAGE	périmètre interdit
AN0149	CHENE DE BISE	périmètre interdit	AN0253	LE MOLLARD	périmètre interdit
AN0150	DU LUQUET	périmètre interdit	AN0254	LE MOLLARD	périmètre interdit
AN0151	DU LUQUET	périmètre interdit	AN0255	LE MOLLARD	périmètre interdit
AN0152	CHENE DE BISE	périmètre interdit	AN0256	DU BOULOU	périmètre interdit
AN0153	DU LUQUET	périmètre interdit	AN0257	LE MOLLARD	périmètre interdit
AN0154	CHENE DE BISE	périmètre interdit	AN0259	DES PIECES	périmètre interdit
AN0155	DU LUQUET	périmètre interdit	AN0260	LE MOLLARD	périmètre interdit
AN0156	DU LUQUET	périmètre interdit	AN0261	DU CHAMP BOREL	périmètre interdit
AN0157	DU CHAMP BOREL	périmètre interdit	AN0262	DE LA RICHARDIERE	périmètre interdit
AN0159	DU CHAMP BOREL	périmètre interdit	AN0263	DU MEFFREY	périmètre interdit
AN0160	CHAMP BOREL	périmètre interdit	AN0264	DU CHAMP BOREL	périmètre interdit
AN0161	CHAMP BOREL	périmètre interdit	AN0265	CHAMP BOREL	périmètre interdit
AN0162	CHAMP BOREL	périmètre interdit	AN0267	DU BOULOU	périmètre interdit
AN0163	CHAMP BOREL	périmètre interdit	AN0270	DU MOLLARD	périmètre interdit
AN0164	CHAMP BOREL	périmètre interdit	AN0271	DU MOLLARD	périmètre interdit
AN0165	CHAMP BOREL	périmètre interdit	AN0272	RICHARDIERE	périmètre interdit
AN0166	CHAMP BOREL	périmètre interdit	AN0273	RICHARDIERE	périmètre interdit
AN0167	CHAMP BOREL	périmètre interdit	AN0274	RICHARDIERE	périmètre interdit
AN0168	CHAMP BOREL	périmètre interdit	AN0277	DU BOULOU	périmètre interdit
AN0169	CHAMP BOREL	périmètre interdit	AN0278	DU BOULOU	périmètre interdit
AN0170	CHAMP BOREL	périmètre interdit	AN0279	GRAND CHAMP	périmètre interdit
AN0171	CHAMP BOREL	périmètre interdit	AN0280	GRAND CHAMP	périmètre interdit
AN0175	DU CHAMP BOREL	périmètre interdit	AN0281	GRAND CHAMP	périmètre interdit
AN0177	LA RICHARDIERE	périmètre interdit	AN0282	GRAND CHAMP	périmètre interdit
AN0178	LA RICHARDIERE	périmètre interdit	AN0283	DU BOULOU	périmètre interdit
AN0181	DU CHAMP BOREL	périmètre interdit	AN0284	DU BOULOU	périmètre interdit
AN0182	DU CHAMP BOREL	périmètre interdit	AN0285	DU MOLLARD	périmètre interdit
AN0183	CHAMP BOREL	périmètre interdit	AN0287	DU BOULOU	périmètre interdit
AN0184	DU PRE ROUDON	périmètre interdit	AN0288	DU BOULOU	périmètre interdit
AN0185	DU CHAMP BOREL	périmètre interdit	AN0289	LE MOLLARD	périmètre interdit

AN0188	DU MOLLARD	périmètre interdit	AN0290	DES PIECES	périmètre interdit
AN0190	DU MOLLARD	périmètre interdit	AO0003	DE CHAMROUSSE	périmètre interdit
AN0191	GRAND CHAMP	périmètre interdit	AO0004	SOUS LE GRAND CHAMP	périmètre interdit
AN0192	GRAND CHAMP	périmètre interdit	AO0010	DE CHAMROUSSE	périmètre interdit
AN0193	DU MOLLARD	périmètre interdit	AO0013	DU MOULIN	périmètre interdit
AN0194	GRAND CHAMP	périmètre interdit	AO0016	AU TAPAS	périmètre interdit
AN0207	DU BOULOU	périmètre interdit	AO0017	DE CHAMROUSSE	périmètre interdit
AN0208	LE MOLLARD	périmètre interdit	AO0019	CHAMP NOVEL	périmètre interdit
AN0209	LE MOLLARD	périmètre interdit	AO0025	CHAMP NOVEL	périmètre interdit
AN0210	DU BOULOU	périmètre interdit	AO0026	DES BALCONS SAINT MARTIN	périmètre interdit
AN0216	D URIAGE	périmètre interdit	AO0027	CHAMP NOVEL	périmètre interdit
AN0217	D URIAGE	périmètre interdit	AO0029	DU PRE ROUDON	périmètre interdit
AN0218	D URIAGE	périmètre interdit	AO0032	DU PRE ROUDON	périmètre interdit
AN0219	GRAND CHAMP	périmètre interdit	AO0033	DU PRE ROUDON	périmètre interdit
AN0220	GRAND CHAMP	périmètre interdit	AO0034	SAINT MARTIN EST	périmètre interdit
AN0221	D URIAGE	périmètre interdit	AO0036	SAINT MARTIN EST	périmètre interdit
AN0222	D URIAGE	périmètre interdit	AO0037	DU PRE ROUDON	périmètre interdit
AN0223	D URIAGE	périmètre interdit	AO0041	DU MOULIN	périmètre interdit
AN0224	D URIAGE	périmètre interdit	AO0045	SAINT MARTIN EST	périmètre interdit
AN0225	GRAND CHAMP	périmètre interdit	AO0048	DU MOULIN	périmètre interdit
AN0234	LA RICHARDIERE	périmètre interdit	AO0049	DU MOULIN	périmètre interdit
AN0237	D URIAGE	périmètre interdit	AO0050	SAINT MARTIN EST	périmètre interdit
AN0243	DU BOULOU	périmètre interdit	AO0051	SAINT MARTIN EST	périmètre interdit
AN0244	DE LA RICHARDIERE	périmètre interdit	AO0052	DU TAPAS	périmètre interdit
AO0053	DU TAPAS	périmètre interdit	AO0136	DES NARCISSES	périmètre interdit
AO0058	DE CHAMROUSSE	périmètre interdit	AO0137	DES NARCISSES	périmètre interdit
AO0059	DE CHAMROUSSE	périmètre interdit	AO0138	DU BOULOU	périmètre interdit
AO0060	DE CHAMROUSSE	périmètre interdit	AO0143	SAINT MARTIN EST	périmètre interdit
AO0061	DU MOULIN	périmètre interdit	AO0144	SAINT MARTIN EST	périmètre interdit
AO0062	SAINT MARTIN EST	périmètre interdit	AO0147	SOUS LE GRAND CHAMP	périmètre interdit
AO0063	DU PRE ROUDON	périmètre interdit	AO0148	DE CHAMROUSSE	périmètre interdit
AO0064	DU PRE ROUDON	périmètre interdit	AO0149	SOUS LE GRAND CHAMP	périmètre interdit
AO0065	SAINT MARTIN EST	périmètre interdit	AO0150	DE CHAMROUSSE	périmètre interdit
AO0066	DU PRE ROUDON	périmètre interdit	AO0151	SAINT MARTIN EST	périmètre interdit
AO0067	SAINT MARTIN EST	périmètre interdit	AO0155	SAINT MARTIN EST	périmètre interdit
AO0068	SAINT MARTIN EST	périmètre interdit	AO0156	SAINT MARTIN EST	périmètre interdit
AO0069	DE LA FORGE	périmètre interdit	AO0157	DE LA FORGE	périmètre interdit
AO0072	DE LA FORGE	périmètre interdit	AO0158	DE LA FORGE	périmètre interdit
AO0073	SAINT MARTIN EST	périmètre interdit	AO0159	SAINT MARTIN EST	périmètre interdit
AO0074	SAINT MARTIN EST	périmètre interdit	AO0160	SAINT MARTIN EST	périmètre interdit
AO0075	SAINT MARTIN EST	périmètre interdit	AO0161	SAINT MARTIN EST	périmètre interdit
AO0076	DE LA MAIRIE	périmètre interdit	AO0165	DU BOULOU	périmètre interdit
AO0077	DE LA MAIRIE	périmètre interdit	AO0178	DU MOULIN	périmètre interdit
AO0078	D URIAGE	périmètre interdit	AO0179	DES NARCISSES	périmètre interdit
AO0080	SAINT MARTIN EST	périmètre interdit	AO0180	AU TAPAS	périmètre interdit
AO0081	DE LA FORGE	périmètre interdit	AO0181	AU TAPAS	périmètre interdit
AO0082	D URIAGE	périmètre interdit	AO0182	SAINT MARTIN EST	périmètre interdit
AO0083	D URIAGE	périmètre interdit	AO0186	DU MOULIN	périmètre interdit
AO0085	D URIAGE	périmètre interdit	AO0187	SAINT MARTIN EST	périmètre interdit
AO0088	SAINT MARTIN EST	périmètre interdit	AO0188	SAINT MARTIN EST	périmètre interdit
AO0089	DU PRE ROUDON	périmètre interdit	AO0189	DU MOULIN	périmètre interdit
AO0090	DU PRE ROUDON	périmètre interdit	AO0190	AU TAPAS	périmètre interdit
AO0091	D URIAGE	périmètre interdit	AO0191	AU TAPAS	périmètre interdit
AO0092	SAINT MARTIN EST	périmètre interdit	AO0192	AU TAPAS	périmètre interdit
AO0093	DU PRE ROUDON	périmètre interdit	AO0193	AU TAPAS	périmètre interdit
AO0094	DU PRE ROUDON	périmètre interdit	AO0194	DE CHAMROUSSE	périmètre interdit

AO0095	DU PRE ROUDON	périmètre interdit	AO0196	AU TAPAS	périmètre interdit
AO0096	DU PRE ROUDON	périmètre interdit	AO0197	DE CHAMROUSSE	périmètre interdit
AO0097	SAINT MARTIN EST	périmètre interdit	AO0199	CHAMP NOVEL	périmètre interdit
AO0100	DU PRE ROUDON	périmètre interdit	AO0200	CHAMP NOVEL	périmètre interdit
AO0105	DU BOULLOUD	périmètre interdit	AO0202	DES BALCONS SAINT MARTIN	périmètre interdit
AO0106	DU BOULLOUD	périmètre interdit	AO0204	DES BALCONS SAINT MARTIN	périmètre interdit
AO0107	D URIAGE	périmètre interdit	AO0205	DES BALCONS SAINT MARTIN	périmètre interdit
AO0108	D URIAGE	périmètre interdit	AO0206	DES BALCONS SAINT MARTIN	périmètre interdit
AO0111	DU BOULLOUD	périmètre interdit	AO0207	DES BALCONS SAINT MARTIN	périmètre interdit
AO0112	DU BOULLOUD	périmètre interdit	AO0208	DES BALCONS SAINT MARTIN	périmètre interdit
AO0113	DU BOULLOUD	périmètre interdit	AO0209	DES BALCONS SAINT MARTIN	périmètre interdit
AO0114	LE LUQUET	périmètre interdit	AO0210	DES BALCONS SAINT MARTIN	périmètre interdit
AO0115	DU BOULLOUD	périmètre interdit	AO0211	CHAMP NOVEL	périmètre interdit
AO0120	D URIAGE	périmètre interdit	AO0212	DES BALCONS SAINT MARTIN	périmètre interdit
AO0121	D URIAGE	périmètre interdit	AO0213	DES BALCONS SAINT MARTIN	périmètre interdit
AO0122	DU BOULLOUD	périmètre interdit	AO0214	DES BALCONS SAINT MARTIN	périmètre interdit
AO0124	SAINT MARTIN EST	périmètre interdit	AO0215	DES BALCONS SAINT MARTIN	périmètre interdit
AO0125	SAINT MARTIN EST	périmètre interdit	AO0216	DES BALCONS SAINT MARTIN	périmètre interdit
AO0126	LE LUQUET	périmètre interdit	AO0217	CHAMP NOVEL	périmètre interdit
AO0127	SAINT MARTIN EST	périmètre interdit	AO0218	CHAMP NOVEL	périmètre interdit
AO0128	D URIAGE	périmètre interdit	AO0219	CHAMP NOVEL	périmètre interdit
AO0129	SAINT MARTIN EST	périmètre interdit	AO0225	CHAMP NOVEL	périmètre interdit
AO0132	SAINT MARTIN EST	périmètre interdit	AO0226	CHAMP NOVEL	périmètre interdit
AO0133	SAINT MARTIN EST	périmètre interdit	AO0227	DES BALCONS SAINT MARTIN	périmètre interdit
AO0134	DU PRE ROUDON	périmètre interdit	AO0228	CHAMP NOVEL	périmètre interdit
AO0135	SAINT MARTIN EST	périmètre interdit	AO0229	DES BALCONS SAINT MARTIN	périmètre interdit
AO0230	DES BALCONS SAINT MARTIN	périmètre interdit	AP0030	SAINT MARTIN OUEST	périmètre interdit
AO0231	CHAMP NOVEL	périmètre interdit	AP0033	DES ARTISANS	périmètre interdit
AO0232	DU BOULLOUD	périmètre interdit	AP0034	DU LAVOIR	périmètre interdit
AO0233	DU CHAMP BOREL	périmètre interdit	AP0036	DE L EGLISE	périmètre interdit
AO0237	SAINT MARTIN EST	périmètre interdit	AP0037	SAINT MARTIN OUEST	périmètre interdit
AO0238	SAINT MARTIN EST	périmètre interdit	AP0038	SAINT MARTIN OUEST	périmètre interdit
AO0246	DU BOULLOUD	périmètre interdit	AP0039	SAINT MARTIN OUEST	périmètre interdit
AO0247	DU PRE ROUDON	périmètre interdit	AP0040	DES GANTIERIS	périmètre interdit
AO0248	D URIAGE	périmètre interdit	AP0041	SAINT MARTIN OUEST	périmètre interdit
AO0249	DU PRE ROUDON	périmètre interdit	AP0042	DES TILLEULS	périmètre interdit
AO0250	DU MOULIN	périmètre interdit	AP0043	SAINT MARTIN OUEST	périmètre interdit
AO0252	DU MOULIN	périmètre interdit	AP0046	DES TILLEULS	périmètre interdit
AO0253	SAINT MARTIN EST	périmètre interdit	AP0049	DE CHAMROUSSE	périmètre interdit
AO0255	DU MOULIN	périmètre interdit	AP0050	SAINT MARTIN OUEST	périmètre interdit
AO0257	SAINT MARTIN EST	périmètre interdit	AP0051	DE CHAMROUSSE	périmètre interdit
AO0258	SAINT MARTIN EST	périmètre interdit	AP0052	SAINT MARTIN OUEST	périmètre interdit
AO0261	SAINT MARTIN EST	périmètre interdit	AP0053	DE LA MAIRIE	périmètre interdit
AO0264	SAINT MARTIN EST	périmètre interdit	AP0055	DE CHAMROUSSE	périmètre interdit
AO0266	SAINT MARTIN EST	périmètre interdit	AP0056	DE LA MAIRIE	périmètre interdit
AO0267	DE CHAMROUSSE	périmètre interdit	AP0057	DE LA MAIRIE	périmètre interdit
AO0268	DU TAPAS	périmètre interdit	AP0058	DE LA MAIRIE	périmètre interdit
AO0269	DE CHAMROUSSE	périmètre interdit	AP0059	SAINT MARTIN OUEST	périmètre interdit
AO0270	DU TAPAS	périmètre interdit	AP0060	SAINT MARTIN OUEST	périmètre interdit
AO0273	DU TAPAS	périmètre interdit	AP0061	SAINT MARTIN OUEST	périmètre interdit
AO0274	DE CHAMROUSSE	périmètre interdit	AP0062	SAINT MARTIN OUEST	périmètre interdit
AO0275	D URIAGE	périmètre interdit	AP0063	DE LA MAIRIE	périmètre interdit
AO0276	DU TAPAS	périmètre interdit	AP0064	DE LA MAIRIE	périmètre interdit
AO0283	DU TAPAS	périmètre interdit	AP0065	D URIAGE	périmètre interdit
AO0286	SAINT MARTIN EST	périmètre interdit	AP0066	SAINT MARTIN OUEST	périmètre interdit
AO0287	SAINT MARTIN EST	périmètre interdit	AP0069	DE L EGLISE	périmètre interdit



AO0288	SAINT MARTIN EST	périmètre interdit	AP0070	DE L EGLISE	périmètre interdit
AO0293	DU BOULOU	périmètre interdit	AP0073	SAINT MARTIN OUEST	périmètre interdit
AO0294	DU BOULOU	périmètre interdit	AP0076	DU LAVOIR	périmètre interdit
AO0295	DU PRE ROUDON	périmètre interdit	AP0077	DES ARTISANS	périmètre interdit
AO0296	DU BOULOU	périmètre interdit	AP0078	DES ARTISANS	périmètre interdit
AO0297	DU PRE ROUDON	périmètre interdit	AP0081	SAINT MARTIN OUEST	périmètre interdit
AO0298	DE CHAMROUSSE	périmètre interdit	AP0082	SAINT MARTIN OUEST	périmètre interdit
AO0299	DE CHAMROUSSE	périmètre interdit	AP0090	FLEURS ET NEIGES	périmètre interdit
AO0300	AU TAPAS	périmètre interdit	AP0091	FLEURS ET NEIGES	périmètre interdit
AO0301	AU TAPAS	périmètre interdit	AP0092	FLEURS ET NEIGES	périmètre interdit
AO0302	DE CHAMROUSSE	périmètre interdit	AP0093	FLEURS ET NEIGES	périmètre interdit
AO0303	DE CHAMROUSSE	périmètre interdit	AP0094	FLEURS ET NEIGES	périmètre interdit
AO0304	DES NARCISSES	périmètre interdit	AP0095	FLEURS ET NEIGES	périmètre interdit
AO0305	DES NARCISSES	périmètre interdit	AP0096	FLEURS ET NEIGES	périmètre interdit
AP0001	DE CHAMROUSSE	périmètre interdit	AP0097	FLEURS ET NEIGES	périmètre interdit
AP0008	SAINT MARTIN OUEST	périmètre interdit	AP0098	FLEURS ET NEIGES	périmètre interdit
AP0009	DE CHAMROUSSE	périmètre interdit	AP0099	FLEURS ET NEIGES	périmètre interdit
AP0010	SAINT MARTIN OUEST	périmètre interdit	AP0102	FLEURS ET NEIGES	périmètre interdit
AP0011	DES TILLEULS	périmètre interdit	AP0103	FLEURS ET NEIGES	périmètre interdit
AP0012	SAINT MARTIN OUEST	périmètre interdit	AP0104	FLEURS ET NEIGES	périmètre interdit
AP0014	SAINT MARTIN OUEST	périmètre interdit	AP0107	FLEURS ET NEIGES	périmètre interdit
AP0015	DES TILLEULS	périmètre interdit	AP0108	FLEURS ET NEIGES	périmètre interdit
AP0016	DU LUISET	périmètre interdit	AP0111	FLEURS ET NEIGES	périmètre interdit
AP0021	DU LUISET	périmètre interdit	AP0112	FLEURS ET NEIGES	périmètre interdit
AP0025	DU LUISET	périmètre interdit	AP0113	FLEURS ET NEIGES	périmètre interdit
AP0026	DU LUISET	périmètre interdit	AP0114	FLEURS ET NEIGES	périmètre interdit
AP0027	DES ARTISANS	périmètre interdit	AP0115	FLEURS ET NEIGES	périmètre interdit
AP0029	DU LUISET	périmètre interdit	AP0116	FLEURS ET NEIGES	périmètre interdit
AP0117	FLEURS ET NEIGES	périmètre interdit	AP0225	SAINT MARTIN OUEST	périmètre interdit
AP0118	FLEURS ET NEIGES	périmètre interdit	AP0226	MEARIE	périmètre interdit
AP0119	FLEURS ET NEIGES	périmètre interdit	AP0227	MEARIE	périmètre interdit
AP0120	FLEURS ET NEIGES	périmètre interdit	AP0229	MEARIE	périmètre interdit
AP0121	FLEURS ET NEIGES	périmètre interdit	AP0230	MEARIE	périmètre interdit
AP0122	FLEURS ET NEIGES	périmètre interdit	AP0231	DE L EGLISE	périmètre interdit
AP0123	FLEURS ET NEIGES	périmètre interdit	AP0233	DES AGNEAUX	périmètre interdit
AP0126	FLEURS ET NEIGES	périmètre interdit	AP0234	MEARIE	périmètre interdit
AP0127	FLEURS ET NEIGES	périmètre interdit	AP0239	SAINT MARTIN OUEST	périmètre interdit
AP0128	FLEURS ET NEIGES	périmètre interdit	AP0240	PONT DE LUISET	périmètre interdit
AP0129	FLEURS ET NEIGES	périmètre interdit	AP0241	PONT DE LUISET	périmètre interdit
AP0130	FLEURS ET NEIGES	périmètre interdit	AP0248	SAINT MARTIN OUEST	périmètre interdit
AP0131	FLEURS ET NEIGES	périmètre interdit	AP0251	DES ARTISANS	périmètre interdit
AP0132	FLEURS ET NEIGES	périmètre interdit	AP0252	SAINT MARTIN OUEST	périmètre interdit
AP0133	FLEURS ET NEIGES	périmètre interdit	AP0257	SAINT MARTIN OUEST	périmètre interdit
AP0134	FLEURS ET NEIGES	périmètre interdit	AP0260	SAINT MARTIN OUEST	périmètre interdit
AP0135	FLEURS ET NEIGES	périmètre interdit	AP0267	SAINT MARTIN OUEST	périmètre interdit
AP0136	FLEURS ET NEIGES	périmètre interdit	AP0270	AUX RIVAUX	périmètre interdit
AP0137	FLEURS ET NEIGES	périmètre interdit	AP0275	MEARIE	périmètre interdit
AP0138	FLEURS ET NEIGES	périmètre interdit	AP0276	MEARIE	périmètre interdit
AP0139	FLEURS ET NEIGES	périmètre interdit	AP0277	DES AGNEAUX	périmètre interdit
AP0140	FLEURS ET NEIGES	périmètre interdit	AP0278	MEARIE	périmètre interdit
AP0141	FLEURS ET NEIGES	périmètre interdit	AP0279	PONT DE LUISET	périmètre interdit
AP0142	FLEURS ET NEIGES	périmètre interdit	AP0281	DES AGNEAUX	périmètre interdit
AP0143	FLEURS ET NEIGES	périmètre interdit	AP0282	DES AGNEAUX	périmètre interdit
AP0144	FLEURS ET NEIGES	périmètre interdit	AP0283	DE L EGLISE	périmètre interdit
AP0145	FLEURS ET NEIGES	périmètre interdit	AP0284	DE L EGLISE	périmètre interdit
AP0146	FLEURS ET NEIGES	périmètre interdit	AP0301	AUX RIVAUX	périmètre interdit

AP0147	FLEURS ET NEIGES	périmètre interdit	AP0302	DU REPOS	périmètre interdit
AP0150	FLEURS ET NEIGES	périmètre interdit	AP0309	FLEURS ET NEIGES	périmètre interdit
AP0151	FLEURS ET NEIGES	périmètre interdit	AP0310	FLEURS ET NEIGES	périmètre interdit
AP0152	MEARIE	périmètre libre	AP0316	MEARIE	périmètre interdit
AP0155	MEARIE	périmètre interdit	AP0317	FLEURS ET NEIGES	périmètre interdit
AP0156	SAINT FERREOL	périmètre interdit	AP0318	DU LUISET	périmètre interdit
AP0163	SAINT FERREOL	périmètre interdit	AP0319	DU LUISET	périmètre interdit
AP0166	MEARIE	périmètre interdit	AP0322	LE BELVEDERE	périmètre interdit
AP0167	MEARIE	périmètre interdit	AP0324	D URIAGE	périmètre interdit
AP0169	MEARIE	périmètre interdit	AP0327	AUX RIVAUX	périmètre interdit
AP0172	MEARIE	périmètre interdit	AP0329	DU REPOS	périmètre interdit
AP0176	DU REPOS	périmètre interdit	AP0342	LE BELVEDERE	périmètre interdit
AP0182	SAINT MARTIN OUEST	périmètre interdit	AP0343	D URIAGE	périmètre interdit
AP0189	PONT DE LUISET	périmètre interdit	AP0344	DU LAVOIR	périmètre interdit
AP0190	PONT DE LUISET	périmètre interdit	AP0345	DU LAVOIR	périmètre interdit
AP0191	DU LUISET	périmètre interdit	AP0346	DE L EGLISE	périmètre interdit
AP0192	DU LUISET	périmètre interdit	AP0348	MEARIE	périmètre interdit
AP0195	PONT DE LUISET	périmètre interdit	AP0349	FLEURS ET NEIGES	périmètre interdit
AP0196	DU LUISET	périmètre interdit	AP0350	SAINT FERREOL	périmètre interdit
AP0199	PONT DE LUISET	périmètre interdit	AP0351	SAINT FERREOL	périmètre interdit
AP0200	DU LUISET	périmètre interdit	AP0353	MEARIE	périmètre interdit
AP0205	SAINT MARTIN OUEST	périmètre interdit	AP0354	DE CHAMROUSSE	périmètre interdit
AP0206	FLEURS ET NEIGES	périmètre interdit	AP0355	DE CHAMROUSSE	périmètre interdit
AP0207	FLEURS ET NEIGES	périmètre interdit	AP0356	SAINT MARTIN OUEST	périmètre interdit
AP0208	DU LUISET	périmètre interdit	AP0357	DU LUISET	périmètre interdit
AP0211	FLEURS ET NEIGES	périmètre interdit	AP0360	PONT DE LUISET	périmètre interdit
AP0216	FLEURS ET NEIGES	périmètre interdit	AP0361	DU LUISET	périmètre interdit
AP0217	DU REPOS	périmètre interdit	AP0363	DU LUISET	périmètre interdit
AP0218	DU REPOS	périmètre interdit	AP0364	DU LUISET	périmètre interdit
AP0224	DES TILLEULS	périmètre interdit	AP0365	AUX RIVAUX	périmètre interdit
AP0366	DU REPOS	périmètre interdit	AR0031	DU SONNANT	périmètre interdit
AP0367	DU REPOS	périmètre interdit	AR0032	DU SONNANT	périmètre interdit
AP0368	AUX RIVAUX	périmètre interdit	AR0033	DU SONNANT	périmètre interdit
AP0369	DES AGNEAUX	périmètre interdit	AR0034	HAMEAU DE VILLENEUVE	périmètre interdit
AP0370	SAINT MARTIN OUEST	périmètre interdit	AR0035	HAMEAU DE VILLENEUVE	périmètre interdit
AP0371	DES VIGNASSES	périmètre interdit	AR0036	HAMEAU DE VILLENEUVE	périmètre interdit
AP0372	FLEURS ET NEIGES	périmètre interdit	AR0037	HAMEAU DE VILLENEUVE	périmètre interdit
AP0373	SAINT FERREOL	périmètre interdit	AR0038	HAMEAU DE VILLENEUVE	périmètre interdit
AP0374	DES VIGNASSES	périmètre interdit	AR0039	HAMEAU DE VILLENEUVE	périmètre interdit
AP0379	FLEURS ET NEIGES	périmètre interdit	AR0040	HAMEAU DE VILLENEUVE	périmètre interdit
AP0381	DU LUISET	périmètre interdit	AR0041	HAMEAU DE VILLENEUVE	périmètre interdit
AP0382	DU LAVOIR	périmètre interdit	AR0042	HAMEAU DE VILLENEUVE	périmètre interdit
AP0386	MEARIE	périmètre interdit	AR0043	HAMEAU DE VILLENEUVE	périmètre interdit
AP0388	DU LUISET	périmètre interdit	AR0044	DU SONNANT	périmètre interdit
AP0389	DU LUISET	périmètre interdit	AR0045	DU SONNANT	périmètre interdit
AP0390	SAINT MARTIN OUEST	périmètre interdit	AR0047	HAMEAU DE VILLENEUVE	périmètre interdit
AP0391	DE LA MAIRIE	périmètre interdit	AR0048	HAMEAU DE VILLENEUVE	périmètre interdit
AP0393	DU LUISET	périmètre interdit	AR0049	DE VILLENEUVE	périmètre interdit
AP0394	FLEURS ET NEIGES	périmètre interdit	AR0050	HAMEAU DE VILLENEUVE	périmètre interdit
AP0395	DES TILLEULS	périmètre interdit	AR0051	DE VILLENEUVE	périmètre interdit
AP0396	SAINT FERREOL	périmètre interdit	AR0052	HAMEAU DE VILLENEUVE	périmètre interdit
AP0397	SAINT FERREOL	périmètre interdit	AR0053	DE VILLENEUVE	périmètre interdit
AP0398	DES AGNEAUX	périmètre interdit	AR0054	HAMEAU DE VILLENEUVE	périmètre interdit
AP0399	DES PETITES MAISONS	périmètre interdit	AR0055	HAMEAU DE VILLENEUVE	périmètre interdit
AP0400	DES TILLEULS	périmètre interdit	AR0057	HAMEAU DE VILLENEUVE	périmètre interdit
AP0401	DES TILLEULS	périmètre interdit	AR0058	DES TAILLEES	périmètre interdit

AP0404	FLEURS ET NEIGES	périmètre interdit	AR0061	HAMEAU DE VILLENEUVE	périmètre interdit
AP0410	DE CHAMROUSSE	périmètre interdit	AR0062	DES TAILLEES	périmètre interdit
AP0411	DE CHAMROUSSE	périmètre interdit	AR0066	HAMEAU DE VILLENEUVE	périmètre interdit
AP0412	DU LUISET	périmètre interdit	AR0069	TERRES DE LA CURE	périmètre interdit
AP0413	FLEURS ET NEIGES	périmètre interdit	AR0070	TERRES DE LA CURE	périmètre interdit
AP0414	DES ARTISANS	périmètre interdit	AR0071	TERRES DE LA CURE	périmètre interdit
AP0415	SAINTE MARTIN OUEST	périmètre interdit	AR0072	TERRES DE LA CURE	périmètre interdit
AP0416	SAINTE MARTIN OUEST	périmètre interdit	AR0073	TERRES DE LA CURE	périmètre interdit
AP0417	FLEURS ET NEIGES	périmètre interdit	AR0074	HAMEAU DES AGES	périmètre interdit
AP0418	DE L EGLISE	périmètre interdit	AR0075	HAMEAU DES AGES	périmètre interdit
AP0419	SAINTE MARTIN OUEST	périmètre interdit	AR0076	HAMEAU DES AGES	périmètre interdit
AP0420	SAINTE MARTIN OUEST	périmètre interdit	AR0077	HAMEAU DES AGES	périmètre interdit
AP0421	DU LUISET	périmètre interdit	AR0078	DE VILLENEUVE	périmètre interdit
AP0422	DU LUISET	périmètre interdit	AR0079	DE VILLENEUVE	périmètre interdit
AP0423	DU LUISET	périmètre interdit	AR0081	HAMEAU DES AGES	périmètre interdit
AP0424	DU LUISET	périmètre interdit	AR0082	HAMEAU DES AGES	périmètre interdit
AR0001	HAMEAU DE VILLENEUVE	périmètre interdit	AR0088	HAMEAU DES AGES	périmètre interdit
AR0006	HAMEAU DE VILLENEUVE	périmètre interdit	AR0089	HAMEAU DES AGES	périmètre interdit
AR0007	HAMEAU DE VILLENEUVE	périmètre interdit	AR0090	HAMEAU DES AGES	périmètre interdit
AR0008	HAMEAU DE VILLENEUVE	périmètre interdit	AR0091	PRALENT	périmètre interdit
AR0010	HAMEAU DE VILLENEUVE	périmètre interdit	AR0092	PRALENT	périmètre interdit
AR0011	HAMEAU DE VILLENEUVE	périmètre interdit	AR0095	PRALENT	périmètre interdit
AR0012	DU FOUR	périmètre interdit	AR0096	PRALENT	périmètre interdit
AR0013	HAMEAU DE VILLENEUVE	périmètre interdit	AR0097	HAMEAU DE VILLENEUVE	périmètre interdit
AR0014	HAMEAU DE VILLENEUVE	périmètre interdit	AR0104	HAMEAU DE VILLENEUVE	périmètre interdit
AR0015	D HERBEYS	périmètre interdit	AR0106	HAMEAU DE VILLENEUVE	périmètre interdit
AR0018	DES QUATRE SEIGNEURS	périmètre interdit	AR0107	HAMEAU DE VILLENEUVE	périmètre interdit
AR0019	HAMEAU DE VILLENEUVE	périmètre interdit	AR0109	DE VILLENEUVE	périmètre interdit
AR0023	HAMEAU DE VILLENEUVE	périmètre interdit	AR0110	DE VILLENEUVE	périmètre interdit
AR0024	HAMEAU DE VILLENEUVE	périmètre interdit	AR0111	HAMEAU DE VILLENEUVE	périmètre interdit
AR0029	HAMEAU DE VILLENEUVE	périmètre interdit	AR0114	HAMEAU DES AGES	périmètre interdit
AR0030	HAMEAU DE VILLENEUVE	périmètre interdit	AR0116	HAMEAU DES AGES	périmètre interdit
AR0118	HAMEAU DES AGES	périmètre interdit	B0017	CHAMP RUTI	périmètre libre
AR0119	HAMEAU DES AGES	périmètre interdit	B0018	CHAMP RUTI	périmètre libre
AR0122	HAMEAU DES AGES	périmètre interdit	B0019	CHAMP RUTI	périmètre libre
AR0123	HAMEAU DES AGES	périmètre interdit	B0020	CHAMP RUTI	périmètre libre
AR0124	HAMEAU DE VILLENEUVE	périmètre interdit	B0021	CHAMP RUTI	périmètre libre
AR0125	DE MIREMOND	périmètre interdit	B0022	CHAMP RUTI	périmètre interdit
AR0126	HAMEAU DE VILLENEUVE	périmètre interdit	B0023	CHAMP RUTI	périmètre interdit
AR0128	HAMEAU DE VILLENEUVE	périmètre interdit	B0024	CHAMP RUTI	périmètre libre
AR0130	HAMEAU DE VILLENEUVE	périmètre interdit	B0025	CHAMP RUTI	périmètre libre
AR0134	PRALENT	périmètre interdit	B0026	CHAMP RUTI	périmètre libre
AR0135	HAMEAU DE VILLENEUVE	périmètre interdit	B0027	CHAMP RUTI	périmètre libre
AR0136	HAMEAU DE VILLENEUVE	périmètre interdit	B0028	CHAMP RUTI	périmètre libre
AR0141	HAMEAU DE VILLENEUVE	périmètre interdit	B0029	CHAMP RUTI	périmètre libre
AR0143	DES TAILLEES	périmètre interdit	B0030	CHAMP RUTI	périmètre libre
AR0144	HAMEAU DE VILLENEUVE	périmètre interdit	B0031	CHAMP RUTI	périmètre libre
AR0148	DE VILLENEUVE	périmètre interdit	B0032	CHAMP RUTI	périmètre libre
AR0150	MIREMOND	périmètre interdit	B0033	CHAMP RUTI	périmètre libre
AR0151	MIREMOND	périmètre interdit	B0034	CHAMP RUTI	périmètre libre
AR0153	DU MURIER	périmètre interdit	B0035	CHAMP RUTI	périmètre libre
AR0154	PRALENT	périmètre interdit	B0036	CHAMP RUTI	périmètre libre
AR0155	DE MIREMOND	périmètre interdit	B0037	CHAMP RUTI	périmètre libre
AR0156	DE VILLENEUVE	périmètre interdit	B0038	CHAMP RUTI	périmètre libre
AR0157	DE VILLENEUVE	périmètre interdit	B0039	CHAMP RUTI	périmètre libre
AR0158	DE VILLENEUVE	périmètre interdit	B0040	CHAMP RUTI	périmètre libre

AR0159	DU MURIER	périmètre interdit	B0041	CHAMP RUTI	périmètre libre
AR0160	HAMEAU DE VILLENEUVE	périmètre interdit	B0042	CHAMP RUTI	périmètre libre
AR0161	HAMEAU DE VILLENEUVE	périmètre interdit	B0043	CHAMP RUTI	périmètre libre
AR0162	DES TAILLEES	périmètre interdit	B0044	CHAMP RUTI	périmètre libre
AR0163	D HERBEYS	périmètre interdit	B0045	CHAMP RUTI	périmètre libre
AR0164	D URIAGE	périmètre interdit	B0046	CHAMP RUTI	périmètre libre
AR0165	DE VILLENEUVE	périmètre interdit	B0047	CHAMP RUTI	périmètre libre
AR0166	DES QUATRE SEIGNEURS	périmètre interdit	B0048	CHAMP RUTI	périmètre libre
AR0167	DES QUATRE SEIGNEURS	périmètre interdit	B0049	CHAMP RUTI	périmètre libre
AR0168	HAMEAU DE VILLENEUVE	périmètre interdit	B0050	CHAMP RUTI	périmètre libre
AR0180	HAMEAU DE VILLENEUVE	périmètre interdit	B0051	CHAMP RUTI	périmètre libre
AR0181	HAMEAU DE VILLENEUVE	périmètre interdit	B0052	CHAMP RUTI	périmètre libre
AR0182	HAMEAU DE VILLENEUVE	périmètre interdit	B0053	CHAMP RUTI	périmètre libre
AR0183	HAMEAU DE VILLENEUVE	périmètre interdit	B0054	CHAMP RUTI	périmètre libre
AR0184	HAMEAU DE VILLENEUVE	périmètre interdit	B0055	CHAMP RUTI	périmètre libre
AR0185	DU SONNANT	périmètre interdit	B0056	CHAMP RUTI	périmètre libre
AR0186	DU SONNANT	périmètre interdit	B0057	CHAMP RUTI	périmètre libre
AR0187	HAMEAU DE VILLENEUVE	périmètre interdit	B0058	CHAMP RUTI	périmètre interdit
AR0188	HAMEAU DE VILLENEUVE	périmètre interdit	B0059	CHAMP RUTI	périmètre libre
AR0189	HAMEAU DES AGES	périmètre interdit	B0060	CHAMP RUTI	périmètre libre
AR0190	HAMEAU DES AGES	périmètre interdit	B0061	CHAMP RUTI	périmètre interdit
B0001	AU MARTINET	périmètre interdit	B0062	CHAMP RUTI	périmètre interdit
B0003	DE GIERES	périmètre interdit	B0063	CHAMP RUTI	périmètre interdit
B0004	AU MARTINET	périmètre libre	B0064	CHAMP RUTI	périmètre interdit
B0006	DE GIERES	périmètre interdit	B0065	CHAMP RUTI	périmètre interdit
B0007	AU MARTINET	périmètre interdit	B0066	CHAMP RUTI	périmètre interdit
B0009	AU MARTINET	périmètre libre	B0067	CHAMP RUTI	périmètre interdit
B0010	AU MARTINET	périmètre libre	B0068	CHAMP RUTI	périmètre interdit
B0011	AU MARTINET	périmètre libre	B0069	CHAMP RUTI	périmètre interdit
B0012	AU MARTINET	périmètre interdit	B0070	CHAMP RUTI	périmètre interdit
B0013	AU MARTINET	périmètre libre	B0071	CHAMP RUTI	périmètre interdit
B0014	CHAMP RUTI	périmètre interdit	B0072	CHAMP RUTI	périmètre interdit
B0015	CHAMP RUTI	périmètre libre	B0073	CHAMP RUTI	périmètre interdit
B0016	CHAMP RUTI	périmètre libre	B0074	CHAMP RUTI	périmètre interdit
B0075	CHAMP RUTI	périmètre interdit	B0134	CHAMP RUTI	périmètre interdit
B0077	CHAMP RUTI	périmètre interdit	B0135	CHAMP RUTI	périmètre interdit
B0078	CHAMP RUTI	périmètre interdit	B0136	CHAMP RUTI	périmètre libre
B0079	CHAMP RUTI	périmètre interdit	B0137	CHAMP RUTI	périmètre interdit
B0080	CHAMP RUTI	périmètre interdit	B0138	CHAMP RUTI	périmètre interdit
B0081	CHAMP RUTI	périmètre interdit	B0139	CHAMP RUTI	périmètre interdit
B0082	CHAMP RUTI	périmètre interdit	B0140	CHAMP RUTI	périmètre interdit
B0083	CHAMP RUTI	périmètre interdit	B0141	CHAMP RUTI	périmètre interdit
B0084	CHAMP RUTI	périmètre interdit	B0142	CHAMP RUTI	périmètre interdit
B0085	CHAMP RUTI	périmètre interdit	B0143	CHAMP RUTI	périmètre interdit
B0086	CHAMP RUTI	périmètre interdit	B0144	CHAMP RUTI	périmètre interdit
B0087	CHAMP RUTI	périmètre interdit	B0145	CHAMP RUTI	périmètre interdit
B0088	CHAMP RUTI	périmètre interdit	B0146	CHAMP RUTI	périmètre interdit
B0089	CHAMP RUTI	périmètre interdit	B0147	CHAMP RUTI	périmètre interdit
B0090	CHAMP RUTI	périmètre interdit	B0148	CHAMP RUTI	périmètre interdit
B0091	CHAMP RUTI	périmètre interdit	B0149	CHAMP RUTI	périmètre interdit
B0092	CHAMP RUTI	périmètre interdit	B0150	CHAMP RUTI	périmètre interdit
B0093	CHAMP RUTI	périmètre interdit	B0151	CHAMP RUTI	périmètre interdit
B0094	CHAMP RUTI	périmètre interdit	B0152	CHAMP RUTI	périmètre interdit
B0095	CHAMP RUTI	périmètre interdit	B0153	CHAMP RUTI	périmètre interdit
B0096	CHAMP RUTI	périmètre interdit	B0154	CHAMP RUTI	périmètre interdit
B0097	CHAMP RUTI	périmètre interdit	B0155	CHAMP RUTI	périmètre interdit





B0330	CHAMP RUTI	périmètre interdit	B0392	CHATELARD	périmètre libre
B0331	CHAMP RUTI	périmètre interdit	B0393	CHATELARD	périmètre libre
B0332	CHAMP RUTI	périmètre interdit	B0394	CHATELARD	périmètre libre
B0333	CHAMP RUTI	périmètre interdit	B0395	CHATELARD	périmètre libre
B0334	CHAMP RUTI	périmètre interdit	B0396	LA COCHE	périmètre libre
B0335	CHAMP RUTI	périmètre interdit	B0397	LA COCHE	périmètre libre
B0336	CHAMP RUTI	périmètre interdit	B0399	LA COCHE	périmètre libre
B0337	CHAMP RUTI	périmètre interdit	B0400	LA COCHE	périmètre libre
B0338	CHAMP RUTI	périmètre interdit	B0401	LA COCHE	périmètre libre
B0339	CHAMP RUTI	périmètre interdit	B0402	LA COCHE	périmètre libre
B0341	CHAMP RUTI	périmètre interdit	B0403	LA COCHE	périmètre libre
B0342	CHAMP RUTI	périmètre interdit	B0404	LA COCHE	périmètre interdit
B0343	CHAMP RUTI	périmètre interdit	B0405	LA COCHE	périmètre interdit
B0344	CHAMP RUTI	périmètre interdit	B0406	LA COCHE	périmètre interdit
B0345	CHAMP RUTI	périmètre interdit	B0407	LA COCHE	périmètre interdit
B0346	CHAMP RUTI	périmètre libre	B0408	LA COCHE	périmètre interdit
B0347	CHAMP RUTI	périmètre libre	B0409	LA COCHE	périmètre libre
B0348	CHAMP RUTI	périmètre libre	B0410	LA COCHE	périmètre interdit
B0349	CHAMP RUTI	périmètre libre	B0411	LA COCHE	périmètre interdit
B0350	CHAMP RUTI	périmètre libre	B0412	LA COCHE	périmètre interdit
B0351	CHAMP RUTI	périmètre libre	B0413	LA COCHE	périmètre libre
B0352	CHAMP RUTI	périmètre libre	B0414	LA COCHE	périmètre libre
B0353	CHAMP RUTI	périmètre libre	B0415	LA COCHE	périmètre interdit
B0354	CHAMP RUTI	périmètre libre	B0416	LA COCHE	périmètre libre
B0355	CHAMP RUTI	périmètre libre	B0417	CHAMP DE L EGLISE	périmètre interdit
B0356	CHAMP RUTI	périmètre libre	B0418	CHAMP DE L EGLISE	périmètre interdit
B0357	CHAMP RUTI	périmètre libre	B0419	CHAMP DE L EGLISE	périmètre interdit
B0358	CHAMP RUTI	périmètre interdit	B0420	CHAMP DE L EGLISE	périmètre interdit
B0359	CHAMP RUTI	périmètre interdit	B0421	CHAMP DE L EGLISE	périmètre interdit
B0360	CHAMP RUTI	périmètre libre	B0422	CHAMP DE L EGLISE	périmètre interdit
B0361	CHAMP RUTI	périmètre libre	B0423	CHAMP DE L EGLISE	périmètre interdit
B0362	CHAMP RUTI	périmètre libre	B0424	CHAMP DE L EGLISE	périmètre interdit
B0363	CHAMP RUTI	périmètre libre	B0425	CHAMP DE L EGLISE	périmètre interdit
B0364	CHAMP RUTI	périmètre libre	B0426	CHAMP DE L EGLISE	périmètre libre
B0365	CHAMP RUTI	périmètre libre	B0427	CHAMP DE L EGLISE	périmètre libre
B0366	CHAMP RUTI	périmètre libre	B0428	CHAMP DE L EGLISE	périmètre libre
B0367	CHAMP RUTI	périmètre libre	B0429	CHAMP DE L EGLISE	périmètre libre
B0368	CHAMP RUTI	périmètre libre	B0430	CHAMP DE L EGLISE	périmètre libre
B0369	CHAMP RUTI	périmètre libre	B0431	CHAMP DE L EGLISE	périmètre libre
B0370	CHAMP RUTI	périmètre libre	B0432	CHAMP DE L EGLISE	périmètre libre
B0433	SAUTALET	périmètre libre	B0509	GRAND PRE	périmètre interdit
B0434	SAUTALET	périmètre libre	B0510	GRAND PRE	périmètre interdit
B0435	SAUTALET	périmètre libre	B0511	AUX ENTREMERS	périmètre libre
B0436	MARGUAI	périmètre libre	B0514	AUX ENTREMERS	périmètre libre
B0437	MARGUAI	périmètre interdit	B0515	AUX ENTREMERS	périmètre libre
B0438	MARGUAI	périmètre interdit	B0519	AUX ENTREMERS	périmètre interdit
B0439	MARGUAI	périmètre libre	B0520	AUX ENTREMERS	périmètre interdit
B0440	MARGUAI	périmètre libre	B0521	DE GIERES	périmètre interdit
B0441	MARGUAI	périmètre libre	B0524	LE SONNANT	périmètre interdit
B0442	MARGUAI	périmètre libre	B0525	MARGUAI	périmètre libre
B0443	BOIS D ANTON	périmètre libre	B0526	CHAMP RUTI	périmètre libre
B0444	BOIS D ANTON	périmètre libre	B0527	CHAMP RUTI	périmètre interdit
B0445	BOIS D ANTON	périmètre libre	B0528	CHAMP RUTI	périmètre interdit
B0446	BOIS D ANTON	périmètre libre	B0529	CHAMP RUTI	périmètre libre
B0447	MARGUAI	périmètre libre	B0530	CHAMP RUTI	périmètre libre
B0448	LA CONDAMINE	périmètre interdit	B0531	LA COCHE	périmètre interdit

B0449	LA CONDAMINE	périmètre interdit	B0532	CHAMP DE L EGLISE	périmètre interdit
B0450	LA CONDAMINE	périmètre interdit	B0533	CHAMP DE L EGLISE	périmètre interdit
B0451	LA CONDAMINE	périmètre interdit	B0534	CHAMP RUTI	périmètre libre
B0452	LA CONDAMINE	périmètre interdit	B0535	LA COTE	périmètre interdit
B0453	LA CONDAMINE	périmètre interdit	B0536	MARGUAI	périmètre libre
B0454	LA CONDAMINE	périmètre interdit	B0537	LA RIVOIRE	périmètre interdit
B0455	LA CONDAMINE	périmètre interdit	B0538	LA RIVOIRE	périmètre interdit
B0456	LA CONDAMINE	périmètre interdit	B0540	DE LA RIVOIRE	périmètre interdit
B0457	LA CONDAMINE	périmètre interdit	B0541	LA RIVOIRE	périmètre interdit
B0459	LA CONDAMINE	périmètre interdit	B0542	LA COTE	périmètre interdit
B0461	LA CONDAMINE	périmètre interdit	B0543	LA COTE	périmètre interdit
B0462	LA CONDAMINE	périmètre interdit	B0544	DE VENON	périmètre libre
B0463	LA CONDAMINE	périmètre interdit	B0545	LA COCHE	périmètre libre
B0464	LA CONDAMINE	périmètre interdit	B0546	CHAMP RUTI	périmètre interdit
B0465	LA CONDAMINE	périmètre interdit	B0547	CHAMP RUTI	périmètre interdit
B0466	LA CONDAMINE	périmètre interdit	B0548	CHAMP RUTI	périmètre interdit
B0467	LA CONDAMINE	périmètre interdit	B0549	CHAMP RUTI	périmètre interdit
B0468	LA CONDAMINE	périmètre interdit	B0550	LES CHAPELLES ET COTE CASS	périmètre libre
B0469	LA CONDAMINE	périmètre interdit	B0551	LES CHAPELLES ET COTE CASS	périmètre libre
B0470	LA CONDAMINE	périmètre interdit	B0552	LES CHAPELLES ET COTE CASS	périmètre libre
B0471	LA CONDAMINE	périmètre interdit	B0553	LES CHAPELLES ET COTE CASS	périmètre libre
B0472	LA COTE	périmètre interdit	B0554	LES CHAPELLES ET COTE CASS	périmètre libre
B0473	LA COTE	périmètre interdit	B0555	LES CHAPELLES ET COTE CASS	périmètre libre
B0475	LA COTE	périmètre interdit	B0557	LES CHAPELLES ET COTE CASS	périmètre libre
B0476	LA COTE	périmètre interdit	B0559	LES CHAPELLES ET COTE CASS	périmètre libre
B0478	LA COTE	périmètre interdit	B0560	LES CHAPELLES ET COTE CASS	périmètre libre
B0479	LA COTE	périmètre interdit	B0562	LES CHAPELLES ET COTE CASS	périmètre interdit
B0480	LA COTE	périmètre interdit	B0563	DE GIERES	périmètre interdit
B0481	LA RIVOIRE	périmètre libre	B0565	LES CHAPELLES ET COTE CASS	périmètre libre
B0482	LA RIVOIRE	périmètre libre	B0566	LES CHAPELLES ET COTE CASS	périmètre libre
B0483	LA RIVOIRE	périmètre interdit	B0568	DE GIERES	périmètre interdit
B0484	LA RIVOIRE	périmètre libre	B0569	DE GIERES	périmètre interdit
B0485	LA RIVOIRE	périmètre interdit	B0571	LES CHAPELLES ET COTE CASS	périmètre libre
B0486	DE LA RIVOIRE	périmètre interdit	B0572	LES CHAPELLES ET COTE CASS	périmètre libre
B0488	LA RIVOIRE	périmètre interdit	B0573	CHAMP RUTI	périmètre interdit
B0489	LA RIVOIRE	périmètre libre	B0574	CHAMP RUTI	périmètre interdit
B0491	LA RIVOIRE	périmètre libre	B0576	DE LA MARTINETTE	périmètre interdit
B0492	LA RIVOIRE	périmètre interdit	B0577	LES CHAPELLES ET COTE CASS	périmètre libre
B0493	LA RIVOIRE	périmètre libre	B0578	LES CHAPELLES ET COTE CASS	périmètre libre
B0496	LA COMBE	périmètre libre	B0579	LES CHAPELLES ET COTE CASS	périmètre libre
B0506	GRAND PRE	périmètre libre	B0581	LES CHAPELLES ET COTE CASS	périmètre interdit
B0507	DE GIERES	périmètre interdit	B0584	CHAMP RUTI	périmètre interdit
B0585	CHAMP RUTI	périmètre interdit	B0666	AUX ENTREMERS	périmètre libre
B0586	DE GIERES	périmètre interdit	B0667	LA CONDAMINE	périmètre interdit
B0587	AU MARTINET	périmètre interdit	B0668	LA CONDAMINE	périmètre interdit
B0588	CHATELARD	périmètre libre	B0669	LES CHAPELLES ET COTE CASS	périmètre libre
B0589	CHATELARD	périmètre libre	B0670	LES CHAPELLES ET COTE CASS	périmètre libre
B0590	CHATELARD	périmètre libre	C0001	LA COCHE	périmètre libre
B0591	CHATELARD	périmètre libre	C0002	LA COCHE	périmètre libre
B0605	AUX ENTREMERS	périmètre interdit	C0003	LA COCHE	périmètre libre
B0606	AUX ENTREMERS	périmètre interdit	C0004	LA COCHE	périmètre libre
B0607	AUX ENTREMERS	périmètre interdit	C0005	LA COCHE	périmètre libre
B0608	AUX ENTREMERS	périmètre interdit	C0006	LA COCHE	périmètre libre
B0609	AUX ENTREMERS	périmètre interdit	C0007	LES DRAYS	périmètre libre
B0610	AUX ENTREMERS	périmètre interdit	C0008	LES DRAYS	périmètre libre
B0611	AUX ENTREMERS	périmètre interdit	C0009	LES DRAYS	périmètre libre



B0612	AUX ENTREMERS	périmètre interdit	C0010	LES DRAYS	périmètre interdit
B0613	AUX ENTREMERS	périmètre interdit	C0011	LES DRAYS	périmètre libre
B0614	AUX ENTREMERS	périmètre interdit	C0012	LES DRAYS	périmètre libre
B0615	AUX ENTREMERS	périmètre interdit	C0013	LES DRAYS	périmètre libre
B0616	AUX ENTREMERS	périmètre interdit	C0014	LES DRAYS	périmètre libre
B0617	AUX ENTREMERS	périmètre interdit	C0015	LES DRAYS	périmètre interdit
B0619	AUX ENTREMERS	périmètre interdit	C0016	LES DRAYS	périmètre libre
B0620	AUX ENTREMERS	périmètre interdit	C0017	LES DRAYS	périmètre libre
B0621	DE GIERES	périmètre interdit	C0018	LES DRAYS	périmètre libre
B0622	AUX ENTREMERS	périmètre interdit	C0019	LES DRAYS	périmètre libre
B0623	AUX ENTREMERS	périmètre interdit	C0020	LES DRAYS	périmètre libre
B0624	AUX ENTREMERS	périmètre interdit	C0021	LES DRAYS	périmètre libre
B0625	AU MARTINET	périmètre libre	C0022	LES DRAYS	périmètre libre
B0626	AU MARTINET	périmètre libre	C0023	LES DRAYS	périmètre libre
B0627	CHAMP RUTI	périmètre interdit	C0024	LES DRAYS	périmètre libre
B0628	CHAMP RUTI	périmètre interdit	C0025	LES DRAYS	périmètre interdit
B0629	AU MARTINET	périmètre libre	C0026	LES DRAYS	périmètre interdit
B0630	AU MARTINET	périmètre libre	C0027	LES DRAYS	périmètre libre
B0631	GRAND PRE	périmètre interdit	C0028	LES DRAYS	périmètre libre
B0632	GRAND PRE	périmètre interdit	C0029	LES DRAYS	périmètre libre
B0634	GRAND PRE	périmètre libre	C0030	LES DRAYS	périmètre libre
B0635	ECUREUILS	périmètre interdit	C0031	LES DRAYS	périmètre libre
B0636	ECUREUILS	périmètre interdit	C0032	LES DRAYS	périmètre libre
B0637	ECUREUILS	périmètre interdit	C0033	LES DRAYS	périmètre libre
B0638	ECUREUILS	périmètre interdit	C0034	LES DRAYS	périmètre libre
B0639	GRAND PRE	périmètre interdit	C0035	LES DRAYS	périmètre libre
B0640	GRAND PRE	périmètre interdit	C0036	LES DRAYS	périmètre libre
B0641	GRAND PRE	périmètre interdit	C0037	LES DRAYS	périmètre libre
B0643	LA COMBE	périmètre interdit	C0038	LES DRAYS	périmètre libre
B0644	LA COMBE	périmètre libre	C0039	LES DRAYS	périmètre libre
B0645	LA COMBE	périmètre libre	C0040	LES DRAYS	périmètre libre
B0646	LA COMBE	périmètre libre	C0041	LES DRAYS	périmètre libre
B0647	DE COTE CASSIN	périmètre interdit	C0042	LES DRAYS	périmètre libre
B0648	LA COMBE	périmètre interdit	C0043	LES DRAYS	périmètre libre
B0649	DE COTE CASSIN	périmètre interdit	C0044	LES DRAYS	périmètre libre
B0654	DE COTE CASSIN	périmètre interdit	C0045	LES DRAYS	périmètre interdit
B0655	DE COTE CASSIN	périmètre interdit	C0046	LES DRAYS	périmètre interdit
B0656	LA COMBE	périmètre libre	C0047	LES DRAYS	périmètre interdit
B0657	LA CONDAMINE	périmètre interdit	C0048	LES DRAYS	périmètre interdit
B0658	LA CONDAMINE	périmètre interdit	C0049	LES DRAYS	périmètre interdit
B0659	DE GIERES	périmètre interdit	C0050	LES DRAYS	périmètre interdit
B0660	DE GIERES	périmètre interdit	C0051	LES DRAYS	périmètre libre
B0663	LES CHAPELLES ET COTE CASS	périmètre libre	C0052	LES DRAYS	périmètre libre
B0665	AUX ENTREMERS	périmètre interdit	C0053	COMBLOUP	périmètre libre
C0054	COMBLOUP	périmètre libre	C0112	COMBLOUP	périmètre libre
C0055	COMBLOUP	périmètre libre	C0113	COMBLOUP	périmètre libre
C0056	COMBLOUP	périmètre libre	C0115	COMBLOUP	périmètre libre
C0057	COMBLOUP	périmètre libre	C0116	COMBLOUP	périmètre libre
C0058	COMBLOUP	périmètre libre	C0117	COMBLOUP	périmètre libre
C0059	COMBLOUP	périmètre libre	C0118	COMBLOUP	périmètre libre
C0060	COMBLOUP	périmètre libre	C0119	COMBLOUP	périmètre libre
C0061	COMBLOUP	périmètre libre	C0120	COMBLOUP	périmètre libre
C0062	COMBLOUP	périmètre libre	C0121	COMBLOUP	périmètre interdit
C0063	COMBLOUP	périmètre libre	C0122	COMBLOUP	périmètre interdit
C0064	COMBLOUP	périmètre libre	C0123	COMBLOUP	périmètre libre
C0065	COMBLOUP	périmètre libre	C0124	COMBLOUP	périmètre interdit

C0066	COMBLOUP	périmètre libre	C0125	COMBLOUP	périmètre interdit
C0067	COMBLOUP	périmètre libre	C0126	COMBLOUP	périmètre interdit
C0068	COMBLOUP	périmètre libre	C0127	COMBLOUP	périmètre interdit
C0069	COMBLOUP	périmètre libre	C0128	COMBLOUP	périmètre interdit
C0070	COMBLOUP	périmètre libre	C0129	COMBLOUP	périmètre interdit
C0071	COMBLOUP	périmètre libre	C0130	COMBLOUP	périmètre interdit
C0072	COMBLOUP	périmètre libre	C0131	COMBLOUP	périmètre interdit
C0073	COMBLOUP	périmètre libre	C0132	COMBLOUP	périmètre interdit
C0074	COMBLOUP	périmètre libre	C0133	COMBLOUP	périmètre interdit
C0075	COMBLOUP	périmètre libre	C0134	COMBLOUP	périmètre interdit
C0076	COMBLOUP	périmètre libre	C0135	COMBLOUP	périmètre interdit
C0077	COMBLOUP	périmètre libre	C0136	COMBLOUP	périmètre interdit
C0078	COMBLOUP	périmètre libre	C0137	COMBLOUP	périmètre interdit
C0079	COMBLOUP	périmètre libre	C0138	COMBLOUP	périmètre interdit
C0080	COMBLOUP	périmètre libre	C0139	COMBLOUP	périmètre interdit
C0081	COMBLOUP	périmètre libre	C0140	COMBLOUP	périmètre interdit
C0082	COMBLOUP	périmètre libre	C0141	COMBLOUP	périmètre interdit
C0083	COMBLOUP	périmètre libre	C0142	COMBLOUP	périmètre interdit
C0084	COMBLOUP	périmètre libre	C0143	GROSSE PIERRE	périmètre interdit
C0085	COMBLOUP	périmètre libre	C0144	GROSSE PIERRE	périmètre interdit
C0086	COMBLOUP	périmètre libre	C0145	GROSSE PIERRE	périmètre interdit
C0087	COMBLOUP	périmètre libre	C0146	GROSSE PIERRE	périmètre interdit
C0088	COMBLOUP	périmètre libre	C0148	GROSSE PIERRE	périmètre libre
C0089	COMBLOUP	périmètre libre	C0149	GROSSE PIERRE	périmètre interdit
C0090	COMBLOUP	périmètre libre	C0150	GROSSE PIERRE	périmètre interdit
C0091	COMBLOUP	périmètre libre	C0153	GROSSE PIERRE	périmètre interdit
C0092	COMBLOUP	périmètre libre	C0154	GROSSE PIERRE	périmètre interdit
C0093	COMBLOUP	périmètre libre	C0155	GROSSE PIERRE	périmètre interdit
C0094	COMBLOUP	périmètre libre	C0156	GROSSE PIERRE	périmètre interdit
C0095	COMBLOUP	périmètre libre	C0157	LE FAUX	périmètre interdit
C0096	COMBLOUP	périmètre libre	C0158	LE FAUX	périmètre interdit
C0097	COMBLOUP	périmètre libre	C0159	LE FAUX	périmètre interdit
C0098	COMBLOUP	périmètre libre	C0160	LE FAUX	périmètre interdit
C0099	COMBLOUP	périmètre libre	C0162	LE FAUX	périmètre interdit
C0100	COMBLOUP	périmètre libre	C0163	LE FAUX	périmètre interdit
C0101	COMBLOUP	périmètre libre	C0164	LE FAUX	périmètre interdit
C0102	COMBLOUP	périmètre libre	C0165	DU FAUX	périmètre interdit
C0103	COMBLOUP	périmètre libre	C0166	LE FAUX	périmètre interdit
C0104	COMBLOUP	périmètre libre	C0167	LE FAUX	périmètre interdit
C0105	COMBLOUP	périmètre libre	C0170	LE FAUX	périmètre interdit
C0106	COMBLOUP	périmètre libre	C0171	LE FAUX	périmètre interdit
C0107	COMBLOUP	périmètre libre	C0172	LE FAUX	périmètre interdit
C0108	COMBLOUP	périmètre libre	C0173	LE FAUX	périmètre interdit
C0109	COMBLOUP	périmètre libre	C0174	DU FAUX	périmètre interdit
C0110	COMBLOUP	périmètre libre	C0175	DE PINET	périmètre interdit
C0111	COMBLOUP	périmètre libre	C0178	DE PRE PINET	périmètre interdit
C0179	DE PRE PINET	périmètre interdit	C0254	SAINT NIZIER	périmètre interdit
C0181	FOUYASSAS	périmètre interdit	C0255	SAINT NIZIER	périmètre interdit
C0183	FOUYASSAS	périmètre interdit	C0256	SAINT NIZIER	périmètre interdit
C0184	FOUYASSAS	périmètre interdit	C0257	SAINT NIZIER	périmètre interdit
C0185	FOUYASSAS	périmètre interdit	C0258	SAINT NIZIER	périmètre interdit
C0186	FOUYASSAS	périmètre interdit	C0259	SAINT NIZIER	périmètre interdit
C0187	FOUYASSAS	périmètre interdit	C0260	SAINT NIZIER	périmètre interdit
C0189	FOUYASSAS	périmètre interdit	C0261	SAINT NIZIER	périmètre interdit
C0190	FOUYASSAS	périmètre interdit	C0262	SAINT NIZIER	périmètre interdit
C0191	FOUYASSAS	périmètre interdit	C0263	SAINT NIZIER	périmètre interdit

C0192	LES ENVERS	périmètre interdit	C0264	SAINT NIZIER	périmètre interdit
C0194	LES ENVERS	périmètre interdit	C0265	SAINT NIZIER	périmètre interdit
C0196	CONDAMINES	périmètre interdit	C0266	SAINT NIZIER	périmètre interdit
C0197	CONDAMINES	périmètre interdit	C0267	SAINT NIZIER	périmètre interdit
C0198	CONDAMINES	périmètre interdit	C0268	SAINT NIZIER	périmètre interdit
C0199	CONDAMINES	périmètre interdit	C0269	SAINT NIZIER	périmètre interdit
C0200	CONDAMINES	périmètre interdit	C0270	SAINT NIZIER	périmètre interdit
C0201	CONDAMINES	périmètre interdit	C0271	SAINT NIZIER	périmètre interdit
C0202	LA RONZIERE	périmètre interdit	C0272	CHAMP COULOMB	périmètre interdit
C0203	LA RONZIERE	périmètre interdit	C0273	CHAMP COULOMB	périmètre interdit
C0204	DU FAUX	périmètre interdit	C0274	CHAMP COULOMB	périmètre interdit
C0205	DU FAUX	périmètre interdit	C0275	CHAMP COULOMB	périmètre interdit
C0207	LA RONZIERE	périmètre interdit	C0276	CHAMP COULOMB	périmètre interdit
C0208	DU FAUX	périmètre interdit	C0277	CHAMP COULOMB	périmètre interdit
C0211	LA RONZIERE	périmètre interdit	C0278	CHAMP COULOMB	périmètre interdit
C0214	LA RONZIERE	périmètre interdit	C0279	CHAMP COULOMB	périmètre interdit
C0216	LA RONZIERE	périmètre interdit	C0280	CHAMP COULOMB	périmètre libre
C0217	DE LA RONZIERE	périmètre interdit	C0281	CHAMP COULOMB	périmètre libre
C0218	LA RONZIERE	périmètre interdit	C0282	CHAMP COULOMB	périmètre interdit
C0219	DE LA RONZIERE	périmètre interdit	C0283	CHAMP COULOMB	périmètre interdit
C0220	DE LA RONZIERE	périmètre interdit	C0284	CHAMP COULOMB	périmètre libre
C0221	LA RONZIERE	périmètre interdit	C0285	CHAMP COULOMB	périmètre libre
C0223	LA RONZIERE	périmètre interdit	C0286	CHAMP COULOMB	périmètre interdit
C0227	LA RONZIERE	périmètre interdit	C0287	CHAMP COULOMB	périmètre interdit
C0228	LA RONZIERE	périmètre interdit	C0288	CHAMP COULOMB	périmètre libre
C0229	LA RONZIERE	périmètre interdit	C0289	CHAMP COULOMB	périmètre interdit
C0230	DE LA RONZIERE	périmètre interdit	C0290	CHAMP COULOMB	périmètre libre
C0231	DE LA RONZIERE	périmètre interdit	C0291	COMBLOUP	périmètre libre
C0232	LA RONZIERE	périmètre interdit	C0292	COMBLOUP	périmètre libre
C0235	DE LA RONZIERE	périmètre interdit	C0293	CONDAMINES	périmètre interdit
C0236	LA RONZIERE	périmètre interdit	C0294	LA COMBE	périmètre interdit
C0237	LA RONZIERE	périmètre interdit	C0296	FOUYASSAS	périmètre interdit
C0238	LA RONZIERE	périmètre interdit	C0297	DE PINET	périmètre interdit
C0239	LA RONZIERE	périmètre interdit	C0302	DE PINET	périmètre interdit
C0240	LA RONZIERE	périmètre interdit	C0303	DE PINET	périmètre interdit
C0241	LA RONZIERE	périmètre interdit	C0308	GROSSE PIERRE	périmètre interdit
C0242	LA COMBE	périmètre interdit	C0309	GROSSE PIERRE	périmètre interdit
C0243	LA COMBE	périmètre interdit	C0310	LES ENVERS	périmètre interdit
C0244	LA COMBE	périmètre interdit	C0311	LES ENVERS	périmètre réglementé
C0245	LA COMBE	périmètre interdit	C0312	LES ENVERS	périmètre interdit
C0246	LA COMBE	périmètre interdit	C0313	LES ENVERS	périmètre réglementé
C0247	LA COMBE	périmètre interdit	C0314	COMBLOUP	périmètre libre
C0248	LA COMBE	périmètre interdit	C0315	COMBLOUP	périmètre libre
C0249	LA COMBE	périmètre interdit	C0316	FOUYASSAS	périmètre interdit
C0250	LA COMBE	périmètre interdit	C0317	FOUYASSAS	périmètre interdit
C0251	SAINT NIZIER	périmètre interdit	C0318	FOUYASSAS	périmètre interdit
C0252	SAINT NIZIER	périmètre interdit	C0319	FOUYASSAS	périmètre interdit
C0253	SAINT NIZIER	périmètre interdit	C0322	LA RONZIERE	périmètre interdit
C0325	DE LA RONZIERE	périmètre interdit	D0030	COMBLOUP	périmètre libre
C0328	LA RONZIERE	périmètre interdit	D0031	COMBLOUP	périmètre libre
C0329	DE PRE PINET	périmètre interdit	D0032	COMBLOUP	périmètre libre
C0330	LE FAUX	périmètre interdit	D0033	COMBLOUP	périmètre libre
C0332	DE LA RONZIERE	périmètre interdit	D0034	COMBLOUP	périmètre libre
C0336	DU FAUX	périmètre interdit	D0035	COMBLOUP	périmètre libre
C0337	DU FAUX	périmètre interdit	D0036	COMBLOUP	périmètre libre
C0338	LE FAUX	périmètre interdit	D0037	COMBLOUP	périmètre libre

C0339	LE FAUX	périmètre interdit	D0038	COMBLOUP	périmètre libre
C0340	DU FAUX	périmètre interdit	D0039	COMBLOUP	périmètre libre
C0341	DE LA RONZIERE	périmètre interdit	D0040	COMBLOUP	périmètre libre
C0342	DE PINET	périmètre interdit	D0041	COMBLOUP	périmètre libre
C0343	LE FAUX	périmètre interdit	D0042	COMBLOUP	périmètre libre
C0344	DE LA RONZIERE	périmètre interdit	D0043	COMBLOUP	périmètre libre
C0345	DE LA RONZIERE	périmètre interdit	D0044	COMBLOUP	périmètre libre
C0346	DE LA RONZIERE	périmètre interdit	D0045	COMBLOUP	périmètre libre
C0348	DE LA RONZIERE	périmètre interdit	D0046	COMBLOUP	périmètre libre
C0349	DE LA RONZIERE	périmètre interdit	D0047	COMBLOUP	périmètre libre
C0350	DE LA RONZIERE	périmètre interdit	D0048	COMBLOUP	périmètre libre
C0351	DE LA RONZIERE	périmètre interdit	D0049	COMBLOUP	périmètre libre
C0352	DE LA RONZIERE	périmètre interdit	D0050	COMBLOUP	périmètre libre
C0353	DE LA RONZIERE	périmètre interdit	D0051	COMBLOUP	périmètre libre
C0355	DU FAUX	périmètre interdit	D0052	COMBLOUP	périmètre libre
C0356	DU FAUX	périmètre interdit	D0053	COMBLOUP	périmètre libre
C0357	DU FAUX	périmètre interdit	D0054	COMBLOUP	périmètre libre
C0358	LA RONZIERE	périmètre interdit	D0055	COMBLOUP	périmètre libre
C0359	LA RONZIERE	périmètre interdit	D0056	COMBLOUP	périmètre libre
C0360	LA RONZIERE	périmètre interdit	D0058	COMBLOUP	périmètre libre
C0361	DU FAUX	périmètre interdit	D0059	COMBLOUP	périmètre libre
C0362	DU FAUX	périmètre interdit	D0060	COMBLOUP	périmètre libre
C0363	DU FAUX	périmètre interdit	D0061	COMBLOUP	périmètre libre
D0001	COMBLOUP	périmètre libre	D0062	COMBLOUP	périmètre libre
D0002	COMBLOUP	périmètre libre	D0063	COMBLOUP	périmètre interdit
D0003	COMBLOUP	périmètre libre	D0064	COMBLOUP	périmètre libre
D0004	COMBLOUP	périmètre libre	D0065	COMBLOUP	périmètre libre
D0005	COMBLOUP	périmètre libre	D0066	COMBLOUP	périmètre libre
D0006	COMBLOUP	périmètre libre	D0067	COMBLOUP	périmètre libre
D0007	COMBLOUP	périmètre libre	D0068	COMBLOUP	périmètre libre
D0008	COMBLOUP	périmètre libre	D0069	COMBLOUP	périmètre libre
D0009	COMBLOUP	périmètre libre	D0070	COMBLOUP	périmètre libre
D0010	COMBLOUP	périmètre libre	D0071	LES GRENEYS	périmètre libre
D0013	COMBLOUP	périmètre libre	D0072	LES GRENEYS	périmètre libre
D0014	COMBLOUP	périmètre libre	D0073	LES GRENEYS	périmètre libre
D0015	COMBLOUP	périmètre libre	D0074	LES GRENEYS	périmètre libre
D0016	COMBLOUP	périmètre libre	D0075	LES GRENEYS	périmètre libre
D0017	COMBLOUP	périmètre libre	D0076	LES GRENEYS	périmètre libre
D0018	COMBLOUP	périmètre libre	D0077	LES PIGNERES	périmètre libre
D0019	COMBLOUP	périmètre libre	D0078	LES PIGNERES	périmètre libre
D0020	COMBLOUP	périmètre libre	D0079	LES PIGNERES	périmètre libre
D0021	COMBLOUP	périmètre libre	D0080	LES PIGNERES	périmètre libre
D0022	COMBLOUP	périmètre libre	D0081	LES PIGNERES	périmètre libre
D0023	COMBLOUP	périmètre interdit	D0082	LES PIGNERES	périmètre libre
D0024	COMBLOUP	périmètre interdit	D0083	LES PIGNERES	périmètre libre
D0025	COMBLOUP	périmètre interdit	D0084	LES PIGNERES	périmètre libre
D0026	COMBLOUP	périmètre libre	D0085	LES PIGNERES	périmètre libre
D0027	COMBLOUP	périmètre libre	D0086	LES PIGNERES	périmètre libre
D0028	COMBLOUP	périmètre libre	D0087	LES PIGNERES	périmètre libre
D0029	COMBLOUP	périmètre libre	D0088	LES PIGNERES	périmètre libre
D0089	LES PIGNERES	périmètre libre	D0149	TRUC LOMBARD	périmètre interdit
D0090	CHAMP GARCIN	périmètre libre	D0150	TRUC LOMBARD	périmètre libre
D0091	CHAMP GARCIN	périmètre libre	D0152	TRUC LOMBARD	périmètre libre
D0092	CHAMP GARCIN	périmètre libre	D0153	TRUC LOMBARD	périmètre libre
D0093	CHAMP GARCIN	périmètre libre	D0154	TRUC LOMBARD	périmètre libre
D0094	CHAMP GARCIN	périmètre libre	D0155	LES GORGES	périmètre libre

D0095	CHAMP GARCIN	périmètre libre	D0156	LES GORGES	périmètre libre
D0096	CHAMP GARCIN	périmètre libre	D0157	LES GORGES	périmètre libre
D0097	CHAMP GARCIN	périmètre libre	D0158	LES GORGES	périmètre libre
D0098	CHAMP GARCIN	périmètre libre	D0159	LES GORGES	périmètre libre
D0099	CHAMP GARCIN	périmètre libre	D0160	LES GORGES	périmètre libre
D0100	CHAMP GARCIN	périmètre libre	D0161	LES GORGES	périmètre libre
D0101	CHAMP GARCIN	périmètre libre	D0162	LES GORGES	périmètre libre
D0102	CHAMP GARCIN	périmètre libre	D0163	LES GORGES	périmètre libre
D0103	CHAMP GARCIN	périmètre libre	D0164	LES GORGES	périmètre libre
D0104	CHAMP GARCIN	périmètre libre	D0166	LES GORGES	périmètre libre
D0105	CHAMP GARCIN	périmètre libre	D0167	FEYTON	périmètre libre
D0106	BEAUFAT	périmètre libre	D0168	FEYTON	périmètre libre
D0107	BEAUFAT	périmètre libre	D0169	FEYTON	périmètre libre
D0108	BEAUFAT	périmètre libre	D0170	FEYTON	périmètre libre
D0109	BEAUFAT	périmètre libre	D0171	FEYTON	périmètre libre
D0110	BEAUFAT	périmètre libre	D0172	FEYTON	périmètre libre
D0111	BEAUFAT	périmètre libre	D0173	FEYTON	périmètre libre
D0112	BEAUFAT	périmètre libre	D0174	FEYTON	périmètre libre
D0113	BEAUFAT	périmètre libre	D0175	FEYTON	périmètre libre
D0114	BEAUFAT	périmètre libre	D0176	FEYTON	périmètre libre
D0115	BEAUFAT	périmètre libre	D0178	FEYTON	périmètre libre
D0116	TRUC DURAND	périmètre libre	D0179	FEYTON	périmètre libre
D0117	TRUC DURAND	périmètre libre	D0180	FEYTON	périmètre libre
D0118	TRUC DURAND	périmètre libre	D0181	FEYTON	périmètre libre
D0119	TRUC DURAND	périmètre interdit	D0182	FEYTON	périmètre libre
D0120	TRUC DURAND	périmètre interdit	D0183	FEYTON	périmètre libre
D0121	TRUC DURAND	périmètre interdit	D0184	FEYTON	périmètre libre
D0122	TRUC DURAND	périmètre interdit	D0185	FEYTON	périmètre libre
D0123	TRUC DURAND	périmètre interdit	D0186	FEYTON	périmètre libre
D0124	TRUC DURAND	périmètre interdit	D0187	LES CLOS	périmètre libre
D0125	TRUC DURAND	périmètre libre	D0188	LES CLOS	périmètre interdit
D0126	TRUC DURAND	périmètre libre	D0189	LES CLOS	périmètre libre
D0127	TRUC DURAND	périmètre libre	D0190	LES CORTIERES	périmètre libre
D0128	TRUC DURAND	périmètre libre	D0191	LES CORTIERES	périmètre interdit
D0129	JACQUETIERE	périmètre libre	D0192	DES CORTIERES	périmètre interdit
D0130	JACQUETIERE	périmètre libre	D0193	LES CORTIERES	périmètre interdit
D0131	JACQUETIERE	périmètre libre	D0194	LES CORTIERES	périmètre interdit
D0132	JACQUETIERE	périmètre interdit	D0195	LES CORTIERES	périmètre interdit
D0133	JACQUETIERE	périmètre libre	D0196	LES CORTIERES	périmètre interdit
D0134	JACQUETIERE	périmètre libre	D0197	LES CORTIERES	périmètre interdit
D0135	JACQUETIERE	périmètre libre	D0198	DES CORTIERES	périmètre interdit
D0136	JACQUETIERE	périmètre libre	D0199	LES CORTIERES	périmètre interdit
D0137	JACQUETIERE	périmètre libre	D0201	DES CORTIERES	périmètre interdit
D0138	JACQUETIERE	périmètre libre	D0204	LES CORTIERES	périmètre interdit
D0139	JACQUETIERE	périmètre interdit	D0208	LES CORTIERES	périmètre interdit
D0140	JACQUETIERE	périmètre interdit	D0209	LES CORTIERES	périmètre libre
D0141	JACQUETIERE	périmètre interdit	D0210	BEAUPLAN	périmètre libre
D0142	JACQUETIERE	périmètre libre	D0211	BEAUPLAN	périmètre libre
D0143	JACQUETIERE	périmètre libre	D0212	BEAUPLAN	périmètre libre
D0144	JACQUETIERE	périmètre libre	D0213	BEAUPLAN	périmètre libre
D0145	JACQUETIERE	périmètre libre	D0214	BEAUPLAN	périmètre interdit
D0146	JACQUETIERE	périmètre interdit	D0215	BEAUPLAN	périmètre libre
D0216	BEAUPLAN	périmètre libre	D0293	LES TAILLIS	périmètre libre
D0217	BEAUPLAN	périmètre interdit	D0294	LES TAILLIS	périmètre libre
D0218	BEAUPLAN	périmètre interdit	D0295	ROCHE NOIRE	périmètre interdit
D0219	BEAUPLAN	périmètre interdit	D0296	ROCHE NOIRE	périmètre libre

D0220	BEAUPLAN	périmètre interdit	D0297	ROCHE NOIRE	périmètre interdit
D0222	BEAUPLAN	périmètre interdit	D0298	LES TAILLIS	périmètre libre
D0225	DES CORTIERES	périmètre interdit	D0299	LES TAILLIS	périmètre libre
D0226	BEAUPLAN	périmètre interdit	D0300	LES TAILLIS	périmètre libre
D0227	BEAUPLAN	périmètre interdit	D0301	LA MOTTE	périmètre interdit
D0228	LES SETEREES	périmètre interdit	D0302	LA MOTTE	périmètre interdit
D0229	LES SETEREES	périmètre interdit	D0303	LA MOTTE	périmètre interdit
D0230	LES SETEREES	périmètre interdit	D0304	LA MOTTE	périmètre libre
D0231	LES SETEREES	périmètre interdit	D0305	LA MOTTE	périmètre interdit
D0232	LA CORNA	périmètre interdit	D0306	LA MOTTE	périmètre interdit
D0233	LA CORNA	périmètre interdit	D0314	LA MOTTE	périmètre interdit
D0234	LA CORNA	périmètre libre	D0315	LA MOTTE	périmètre interdit
D0235	LA CORNA	périmètre interdit	D0316	LA MOTTE	périmètre interdit
D0236	CHAMP MOREL	périmètre interdit	D0317	PAULES	périmètre interdit
D0237	CHAMP MOREL	périmètre interdit	D0318	PAULES	périmètre interdit
D0238	CHAMP MOREL	périmètre interdit	D0319	PAULES	périmètre interdit
D0239	CHAMP MOREL	périmètre interdit	D0320	PAULES	périmètre interdit
D0240	CHAMP MOREL	périmètre interdit	D0321	PAULES	périmètre interdit
D0241	CHAMP MOREL	périmètre interdit	D0322	PAULES	périmètre interdit
D0242	CHAMP MOREL	périmètre interdit	D0323	PAULES	périmètre interdit
D0243	CHAMP MOREL	périmètre libre	D0324	PAULES	périmètre interdit
D0244	PLAN CHAMP	périmètre libre	D0325	PAULES	périmètre interdit
D0246	PLAN CHAMP	périmètre interdit	D0326	PAULES	périmètre interdit
D0248	GRANDES JOURNEES	périmètre libre	D0327	LES DINGS	périmètre interdit
D0249	GRANDES JOURNEES	périmètre interdit	D0328	LES DINGS	périmètre interdit
D0250	GRANDES JOURNEES	périmètre interdit	D0329	LES DINGS	périmètre interdit
D0251	GRANDES JOURNEES	périmètre interdit	D0330	LES DINGS	périmètre interdit
D0252	GRANDES JOURNEES	périmètre libre	D0331	LES TRUCS	périmètre interdit
D0253	GRANDES JOURNEES	périmètre libre	D0332	LES TRUCS	périmètre interdit
D0254	GRANDES JOURNEES	périmètre libre	D0333	LES TRUCS	périmètre interdit
D0255	VERS LES CLOS	périmètre interdit	D0336	LA COTE	périmètre interdit
D0257	DE LA PEREREE	périmètre interdit	D0337	LA COTE	périmètre interdit
D0260	VERS LES CLOS	périmètre interdit	D0338	LA COTE	périmètre interdit
D0261	VERS LES CLOS	périmètre interdit	D0339	LA COTE	périmètre interdit
D0262	DE LA PEREREE	périmètre interdit	D0340	LA COTE	périmètre interdit
D0265	HAMEAU DES FERRATS	périmètre interdit	D0341	LA COTE	périmètre interdit
D0266	HAMEAU DES FERRATS	périmètre interdit	D0342	LA COTE	périmètre interdit
D0267	HAMEAU DES FERRATS	périmètre interdit	D0345	L OISEAU	périmètre interdit
D0268	HAMEAU DES FERRATS	périmètre interdit	D0346	LES ROSSINS	périmètre interdit
D0269	HAMEAU DES FERRATS	périmètre interdit	D0349	DE CORPS	périmètre interdit
D0270	HAMEAU DES FERRATS	périmètre libre	D0354	LES ROSSINS	périmètre interdit
D0273	DE LA PEREREE	périmètre interdit	D0356	LES ROSSINS	périmètre interdit
D0277	HAMEAU DES FERRATS	périmètre interdit	D0357	PEYREYROT	périmètre interdit
D0282	GRANDS PRES	périmètre interdit	D0358	PEYREYROT	périmètre interdit
D0283	GRANDS PRES	périmètre libre	D0360	PEYREYROT	périmètre interdit
D0284	L ENVERS	périmètre libre	D0361	PEYREYROT	périmètre interdit
D0285	L ENVERS	périmètre libre	D0362	PEYREYROT	périmètre interdit
D0286	L ENVERS	périmètre libre	D0363	PEYREYROT	périmètre interdit
D0287	L ENVERS	périmètre interdit	D0364	LES PALIS	périmètre interdit
D0288	LES TAILLIS	périmètre interdit	D0368	DE LA PEREREE	périmètre interdit
D0289	LES TAILLIS	périmètre libre	D0369	LES PALIS	périmètre interdit
D0290	LES TAILLIS	périmètre libre	D0374	DE CORPS	périmètre interdit
D0291	LES TAILLIS	périmètre libre	D0375	DE CORPS	périmètre interdit
D0292	LES TAILLIS	périmètre libre	D0377	LES PALIS	périmètre interdit
D0378	DE CORPS	périmètre interdit	D0466	LA MANCHE	périmètre libre
D0379	PRE BALARD	périmètre interdit	D0467	LA MANCHE	périmètre libre

D0380	PRE BALARD	périmètre interdit	D0468	LA MANCHE	périmètre libre
D0381	PRE BALARD	périmètre interdit	D0469	LA MANCHE	périmètre libre
D0382	PRE BALARD	périmètre interdit	D0470	LA MANCHE	périmètre libre
D0383	PRE BALARD	périmètre interdit	D0471	LA MANCHE	périmètre libre
D0384	PRE BALARD	périmètre interdit	D0472	LA MANCHE	périmètre libre
D0387	LA GRANGE	périmètre interdit	D0473	LA MANCHE	périmètre libre
D0388	GRAND VIOLET	périmètre interdit	D0474	LA MANCHE	périmètre libre
D0389	GRAND VIOLET	périmètre interdit	D0475	LA MANCHE	périmètre libre
D0390	GRAND VIOLET	périmètre interdit	D0476	LA MANCHE	périmètre libre
D0391	GRAND VIOLET	périmètre interdit	D0477	LA MANCHE	périmètre libre
D0392	GRAND VIOLET	périmètre interdit	D0478	LA MANCHE	périmètre libre
D0393	GRAND VIOLET	périmètre interdit	D0479	LA MANCHE	périmètre libre
D0405	DE CHAME CHAUDE	périmètre interdit	D0480	LA MANCHE	périmètre libre
D0409	PRE DE CORPS	périmètre interdit	D0481	LA MANCHE	périmètre libre
D0410	PRE DE CORPS	périmètre interdit	D0482	LA MANCHE	périmètre libre
D0411	DE LA PEREREE	périmètre interdit	D0483	LA MANCHE	périmètre libre
D0412	PRE DE CORPS	périmètre interdit	D0484	LA MANCHE	périmètre libre
D0413	PRE DE CORPS	périmètre interdit	D0485	LES EAUX	périmètre libre
D0415	PRE DE CORPS	périmètre interdit	D0486	LES EAUX	périmètre libre
D0416	PRE DE CORPS	périmètre interdit	D0487	LES EAUX	périmètre libre
D0417	PRE DE CORPS	périmètre interdit	D0488	LES EAUX	périmètre libre
D0418	DE LA PEREREE	périmètre interdit	D0489	LES EAUX	périmètre libre
D0419	DE LA PEREREE	périmètre interdit	D0490	LES EAUX	périmètre libre
D0420	LE PRE	périmètre interdit	D0496	LA COMBE	périmètre interdit
D0421	LE PRE	périmètre interdit	D0497	LA COMBE	périmètre interdit
D0422	LE PRE	périmètre libre	D0498	LA COMBE	périmètre interdit
D0426	MAS DES MAS	périmètre interdit	D0499	LA COMBE	périmètre libre
D0427	MAS DES MAS	périmètre interdit	D0500	LA COMBE	périmètre libre
D0428	MAS DES MAS	périmètre libre	D0502	ENTAY	périmètre libre
D0429	MAS DES MAS	périmètre libre	D0503	ENTAY	périmètre libre
D0430	MAS DES MAS	périmètre libre	D0504	ENTAY	périmètre libre
D0431	MAS DES MAS	périmètre interdit	D0505	ENTAY	périmètre libre
D0432	MAS DES MAS	périmètre interdit	D0507	ENTAY	périmètre libre
D0438	MAS DES MAS	périmètre interdit	D0508	ENTAY	périmètre libre
D0439	DE CORPS	périmètre interdit	D0509	ENTAY	périmètre libre
D0440	DE CORPS	périmètre interdit	D0510	MALOTTES	périmètre interdit
D0444	DE CORPS	périmètre interdit	D0511	MALOTTES	périmètre interdit
D0447	PLAN DE CORPS	périmètre interdit	D0513	MALOTTES	périmètre interdit
D0448	PLAN DE CORPS	périmètre interdit	D0515	DE CORPS	périmètre interdit
D0449	PLAN DE CORPS	périmètre interdit	D0519	MALOTTES	périmètre libre
D0450	DE CORPS	périmètre interdit	D0520	MALOTTES	périmètre libre
D0451	PLAN DE CORPS	périmètre libre	D0521	MALOTTES	périmètre libre
D0452	PLAN DE CORPS	périmètre interdit	D0522	MALOTTES	périmètre libre
D0453	PLAN DE CORPS	périmètre interdit	D0523	MALOTTES	périmètre libre
D0454	PLAN DE CORPS	périmètre interdit	D0524	MALOTTES	périmètre libre
D0455	PLAN DE CORPS	périmètre interdit	D0525	CHAMP REVEL	périmètre libre
D0456	PLAN DE CORPS	périmètre libre	D0526	CHAMP REVEL	périmètre libre
D0457	PLAN DE CORPS	périmètre libre	D0527	CHAMP REVEL	périmètre libre
D0458	PLAN DE CORPS	périmètre libre	D0528	CHAMP REVEL	périmètre libre
D0459	PLAN DE CORPS	périmètre libre	D0529	PRE TARDY	périmètre libre
D0460	PLAN DE CORPS	périmètre libre	D0530	PRE TARDY	périmètre libre
D0461	CHETY	périmètre libre	D0531	PRE TARDY	périmètre libre
D0462	CHETY	périmètre interdit	D0532	PRE TARDY	périmètre libre
D0463	CHETY	périmètre libre	D0533	PRE TARDY	périmètre libre
D0464	LA MANCHE	périmètre libre	D0534	PRE TARDY	périmètre libre
D0465	LA MANCHE	périmètre libre	D0535	PRE TARDY	périmètre interdit

D0536	PRE TARDY	périmètre interdit	D0609	DES IZARDS	périmètre interdit
D0538	DU ROCHAREY	périmètre interdit	D0610	HAMEAU DES IZARDS	périmètre interdit
D0540	PRE TARDY	périmètre libre	D0611	DES IZARDS	périmètre interdit
D0541	PRE TARDY	périmètre interdit	D0615	HAMEAU DES IZARDS	périmètre interdit
D0546	LES PLAIES	périmètre interdit	D0619	DES IZARDS	périmètre interdit
D0547	LES PLAIES	périmètre interdit	D0621	DES IZARDS	périmètre interdit
D0548	LES PLAIES	périmètre interdit	D0622	DES IZARDS	périmètre interdit
D0549	LES PLAIES	périmètre interdit	D0623	HAMEAU DES IZARDS	périmètre interdit
D0550	LES PLAIES	périmètre interdit	D0624	HAMEAU DES IZARDS	périmètre interdit
D0551	LES PLAIES	périmètre interdit	D0625	LE SABOT	périmètre libre
D0552	LES PLAIES	périmètre libre	D0626	DES ROYERS	périmètre interdit
D0553	LES PLAIES	périmètre libre	D0627	LE SABOT	périmètre interdit
D0554	LES PLAIES	périmètre libre	D0628	HAMEAU DES ROYETS	périmètre interdit
D0555	LES PLAIES	périmètre libre	D0629	HAMEAU DES ROYETS	périmètre interdit
D0556	LES PLAIES	périmètre libre	D0630	HAMEAU DES ROYETS	périmètre interdit
D0557	LES PLAIES	périmètre interdit	D0632	DES ROYERS	périmètre interdit
D0558	MOLLARD ROSSET	périmètre libre	D0633	HAMEAU DES ROYETS	périmètre interdit
D0559	MOLLARD ROSSET	périmètre libre	D0634	DES ROYERS	périmètre interdit
D0560	MOLLARD ROSSET	périmètre libre	D0635	DES ROYERS	périmètre interdit
D0561	MOLLARD ROSSET	périmètre libre	D0636	HAMEAU DES ROYETS	périmètre interdit
D0562	MOLLARD ROSSET	périmètre libre	D0637	HAMEAU DES ROYETS	périmètre interdit
D0564	MOLLARD ROSSET	périmètre libre	D0638	PRE PAULE	périmètre interdit
D0565	MOLLARD ROSSET	périmètre libre	D0639	PRE PAULE	périmètre interdit
D0566	MOLLARD ROSSET	périmètre libre	D0642	DE MONTROND	périmètre interdit
D0567	MOLLARD ROSSET	périmètre libre	D0643	LES VALETS	périmètre interdit
D0568	LES RONZERETTES	périmètre libre	D0644	D ALLEVARD	périmètre interdit
D0569	LES RONZERETTES	périmètre libre	D0645	D ALLEVARD	périmètre interdit
D0570	LES RONZERETTES	périmètre libre	D0647	LES VALETS	périmètre interdit
D0571	LES RONZERETTES	périmètre interdit	D0648	LES VALETS	périmètre interdit
D0572	LES RONZERETTES	périmètre interdit	D0649	LES VALETS	périmètre interdit
D0573	LES RONZERETTES	périmètre interdit	D0650	D ALLEVARD	périmètre interdit
D0575	PRE DU CLOS	périmètre libre	D0656	LES ECOETS ET PRE PEILLOUD	périmètre libre
D0576	PRE DU CLOS	périmètre libre	D0657	LES ECOETS ET PRE PEILLOUD	périmètre interdit
D0577	PRE DU CLOS	périmètre libre	D0658	LES ECOETS ET PRE PEILLOUD	périmètre interdit
D0578	CHAMP ROND	périmètre libre	D0659	LES GORETS	périmètre interdit
D0579	CHAMP ROND	périmètre libre	D0661	DURANTIN	périmètre interdit
D0581	CHAMP ROND	périmètre libre	D0662	DURANTIN	périmètre interdit
D0582	CHAMP ROND	périmètre libre	D0663	DURANTIN	périmètre interdit
D0583	CHAMP ROND	périmètre libre	D0664	DE MONTROND	périmètre interdit
D0584	CHAMP ROND	périmètre libre	D0665	DURANTIN	périmètre interdit
D0585	CHAMP ROND	périmètre libre	D0666	DURANTIN	périmètre interdit
D0586	CHAMP ROND	périmètre libre	D0667	DE MONTROND	périmètre interdit
D0587	LA COMBE DES VALETS	périmètre libre	D0668	DE MONTROND	périmètre interdit
D0588	LA COMBE DES VALETS	périmètre libre	D0669	DE MONTROND	périmètre interdit
D0589	LA COMBE DES VALETS	périmètre libre	D0670	LES RAMPAX	périmètre interdit
D0590	LA COMBE DES VALETS	périmètre libre	D0673	LES RAMPAX	périmètre interdit
D0591	LA COMBE DES VALETS	périmètre libre	D0674	LES SALLES	périmètre interdit
D0592	LA COMBE DES VALETS	périmètre libre	D0675	LES SALLES	périmètre interdit
D0593	LA COMBE DES VALETS	périmètre libre	D0676	LES SALLES	périmètre interdit
D0594	LES PAGES	périmètre interdit	D0677	LES SALLES	périmètre interdit
D0595	LES PAGES	périmètre interdit	D0678	LES SALLES	périmètre réglementé
D0596	LES PAGES	périmètre interdit	D0679	LES SALLES	périmètre interdit
D0597	LES PAGES	périmètre interdit	D0680	PRE PINET	périmètre interdit
D0600	LES PAGES	périmètre interdit	D0681	PRE PINET	périmètre interdit
D0601	LES PAGES	périmètre interdit	D0682	PRE PINET	périmètre interdit
D0602	HAMEAU DES IZARDS	périmètre libre	D0683	PRE PINET	périmètre interdit



D0605	HAMEAU DES IZARDS	périmètre libre	D0685	PRE PINET	périmètre interdit
D0606	HAMEAU DES IZARDS	périmètre libre	D0686	PRE PINET	périmètre interdit
D0687	LE FAUX	périmètre interdit	D0753	BADAIN	périmètre libre
D0688	LE FAUX	périmètre interdit	D0754	BADAIN	périmètre libre
D0689	LE FAUX	périmètre interdit	D0755	BADAIN	périmètre libre
D0690	LE FAUX	périmètre interdit	D0756	BADAIN	périmètre libre
D0691	LE FAUX	périmètre interdit	D0757	BADAIN	périmètre libre
D0692	LE FAUX	périmètre interdit	D0758	BADAIN	périmètre libre
D0693	LE FAUX	périmètre interdit	D0759	BADAIN	périmètre interdit
D0694	LE FAUX	périmètre interdit	D0760	BADAIN	périmètre interdit
D0697	LE FAUX	périmètre interdit	D0761	BADAIN	périmètre interdit
D0698	LE FAUX	périmètre interdit	D0762	BADAIN	périmètre interdit
D0699	LES MANCHES	périmètre libre	D0763	BADAIN	périmètre libre
D0701	LES MANCHES	périmètre interdit	D0764	BADAIN	périmètre libre
D0702	LES MANCHES	périmètre interdit	D0766	BADAIN	périmètre libre
D0703	LES MANCHES	périmètre libre	D0767	BADAIN	périmètre libre
D0704	LES MANCHES	périmètre libre	D0768	BADAIN	périmètre libre
D0705	LES MANCHES	périmètre libre	D0769	BADAIN	périmètre libre
D0706	LES MANCHES	périmètre libre	D0770	BADAIN	périmètre libre
D0707	LES MANCHES	périmètre libre	D0771	BADAIN	périmètre libre
D0709	LES MANCHES	périmètre libre	D0772	BADAIN	périmètre libre
D0710	LES MANCHES	périmètre libre	D0773	BADAIN	périmètre libre
D0711	LES MANCHES	périmètre libre	D0774	BADAIN	périmètre libre
D0712	LES MANCHES	périmètre libre	D0775	BADAIN	périmètre libre
D0713	LES MANCHES	périmètre libre	D0776	BADAIN	périmètre libre
D0714	LES MANCHES	périmètre libre	D0777	BADAIN	périmètre libre
D0715	LES MANCHES	périmètre libre	D0778	BADAIN	périmètre interdit
D0716	LES MANCHES	périmètre libre	D0779	BADAIN	périmètre interdit
D0717	LES MANCHES	périmètre libre	D0780	BADAIN	périmètre libre
D0718	LES MANCHES	périmètre libre	D0781	BADAIN	périmètre interdit
D0719	LES MANCHES	périmètre libre	D0782	BADAIN	périmètre interdit
D0720	LES MANCHES	périmètre libre	D0783	BADAIN	périmètre interdit
D0721	LES MANCHES	périmètre libre	D0784	BADAIN	périmètre interdit
D0722	LES MANCHES	périmètre libre	D0785	BADAIN	périmètre interdit
D0723	LES MANCHES	périmètre libre	D0786	BADAIN	périmètre interdit
D0724	LES MANCHES	périmètre libre	D0787	BADAIN	périmètre interdit
D0725	LES MANCHES	périmètre libre	D0788	BADAIN	périmètre libre
D0726	LES MANCHES	périmètre libre	D0789	BADAIN	périmètre interdit
D0727	LES MANCHES	périmètre libre	D0790	BADAIN	périmètre interdit
D0728	LES MANCHES	périmètre libre	D0791	BADAIN	périmètre libre
D0729	LES MANCHES	périmètre libre	D0792	BADAIN	périmètre libre
D0732	JACQUEMONT	périmètre libre	D0793	BADAIN	périmètre libre
D0733	JACQUEMONT	périmètre libre	D0794	BADAIN	périmètre libre
D0734	JACQUEMONT	périmètre libre	D0795	BADAIN	périmètre libre
D0735	JACQUEMONT	périmètre libre	D0796	BADAIN	périmètre libre
D0736	JACQUEMONT	périmètre libre	D0797	BADAIN	périmètre libre
D0737	JACQUEMONT	périmètre libre	D0798	BADAIN	périmètre libre
D0738	JACQUEMONT	périmètre libre	D0799	BADAIN	périmètre libre
D0739	LES EAUX	périmètre libre	D0800	BADAIN	périmètre libre
D0740	LES EAUX	périmètre libre	D0801	BADAIN	périmètre libre
D0742	LES EAUX	périmètre libre	D0802	BADAIN	périmètre libre
D0743	LES EAUX	périmètre libre	D0803	BADAIN	périmètre libre
D0744	LES EAUX	périmètre libre	D0804	BADAIN	périmètre libre
D0745	LES EAUX	périmètre libre	D0805	BADAIN	périmètre libre
D0747	LES EAUX	périmètre libre	D0806	BADAIN	périmètre libre
D0748	LES EAUX	périmètre libre	D0807	BADAIN	périmètre libre

D0749	BADAIN	périmètre libre	D0808	BADAIN	périmètre libre
D0750	BADAIN	périmètre libre	D0809	BADAIN	périmètre libre
D0751	BADAIN	périmètre libre	D0810	BADAIN	périmètre libre
D0752	BADAIN	périmètre libre	D0811	BADAIN	périmètre libre
D0812	BADAIN	périmètre libre	D0890	DU ROCHAREY	périmètre interdit
D0813	BADAIN	périmètre libre	D0891	DU ROCHAREY	périmètre interdit
D0814	BADAIN	périmètre libre	D0893	DU ROCHAREY	périmètre interdit
D0815	BADAIN	périmètre libre	D0894	LE ROCHAREY	périmètre interdit
D0816	BADAIN	périmètre libre	D0895	DU ROCHAREY	périmètre interdit
D0817	LES COUVESSES	périmètre libre	D0896	LE ROCHAREY	périmètre interdit
D0818	LES COUVESSES	périmètre libre	D0897	LES BUISSONS	périmètre libre
D0819	LES COUVESSES	périmètre libre	D0898	LES BUISSONS	périmètre libre
D0821	LES COUVESSES	périmètre libre	D0899	LES BUISSONS	périmètre libre
D0822	LES COUVESSES	périmètre libre	D0900	LES BUISSONS	périmètre libre
D0823	LES COUVESSES	périmètre libre	D0901	LES BUISSONS	périmètre libre
D0824	LES COUVESSES	périmètre libre	D0902	LES BUISSONS	périmètre libre
D0825	LES COUVESSES	périmètre libre	D0903	LES BUISSONS	périmètre libre
D0826	LES COUVESSES	périmètre libre	D0904	LES BUISSONS	périmètre libre
D0827	LES COUVESSES	périmètre libre	D0905	LES BUISSONS	périmètre libre
D0828	LES DAMES	périmètre libre	D0906	LES BUISSONS	périmètre libre
D0829	LES DAMES	périmètre libre	D0907	LES BUISSONS	périmètre interdit
D0830	CLAPENET	périmètre libre	D0908	LES BUISSONS	périmètre interdit
D0831	CLAPENET	périmètre libre	D0910	DE LA FONTAINE	périmètre interdit
D0832	CLAPENET	périmètre libre	D0913	DU ROCHAREY	périmètre interdit
D0833	CLAPENET	périmètre libre	D0918	PRE DU CHAIX	périmètre interdit
D0834	CLAPENET	périmètre libre	D0919	PRE DU CHAIX	périmètre interdit
D0835	CLAPENET	périmètre libre	D0920	PRE DU CHAIX	périmètre interdit
D0836	CLAPENET	périmètre libre	D0921	LAMBRUNE	périmètre interdit
D0837	VEINTAIN	périmètre interdit	D0922	LAMBRUNE	périmètre interdit
D0838	VEINTAIN	périmètre interdit	D0925	LES TILLEULS	périmètre interdit
D0839	VEINTAIN	périmètre libre	D0927	DU ROCHAREY	périmètre interdit
D0840	VEINTAIN	périmètre libre	D0928	LAMBRUNE	périmètre interdit
D0841	VEINTAIN	périmètre libre	D0929	LAMBRUNE	périmètre interdit
D0842	VEINTAIN	périmètre libre	D0930	LAMBRUNE	périmètre interdit
D0843	VEINTAIN	périmètre libre	D0932	DU ROCHAREY	périmètre interdit
D0844	VEINTAIN	périmètre libre	D0934	DE LA FONTAINE	périmètre interdit
D0845	LA FAYOLLE	périmètre libre	D0935	DE LA FONTAINE	périmètre interdit
D0846	LA FAYOLLE	périmètre libre	D0936	LES TILLEULS	périmètre interdit
D0847	LA FAYOLLE	périmètre libre	D0938	LAMBRUNE	périmètre interdit
D0848	LA FAYOLLE	périmètre libre	D0939	DE LA LAMBRUNE	périmètre interdit
D0849	LA FAYOLLE	périmètre libre	D0941	DE LA LAMBRUNE	périmètre interdit
D0850	LA FAYOLLE	périmètre libre	D0942	DE LA LAMBRUNE	périmètre interdit
D0851	LA FAYOLLE	périmètre libre	D0944	HAMEAU DE CORPS	périmètre interdit
D0852	LA FAYOLLE	périmètre libre	D0950	HAMEAU DE CORPS	périmètre interdit
D0853	LA FAYOLLE	périmètre libre	D0951	DE LA FONTAINE	périmètre interdit
D0854	LA FAYOLLE	périmètre libre	D0952	DE LA FONTAINE	périmètre interdit
D0855	LA FAYOLLE	périmètre libre	D0953	DE LA FONTAINE	périmètre interdit
D0856	LA FAYOLLE	périmètre libre	D0954	HAMEAU DE CORPS	périmètre interdit
D0857	LA FAYOLLE	périmètre libre	D0955	DE LA FONTAINE	périmètre interdit
D0860	LA CROIX	périmètre interdit	D0956	DE LA FONTAINE	périmètre interdit
D0862	DES COTES	périmètre interdit	D0957	HAMEAU DE CORPS	périmètre interdit
D0863	DES COTES	périmètre interdit	D0958	HAMEAU DE CORPS	périmètre interdit
D0866	D ALLEVARD	périmètre interdit	D0960	HAMEAU DE CORPS	périmètre interdit
D0877	LE ROCHAREY	périmètre interdit	D0961	HAMEAU DE CORPS	périmètre interdit
D0878	LE ROCHAREY	périmètre interdit	D0963	COMBLOUP	périmètre libre
D0880	DU ROCHAREY	périmètre interdit	D0964	COMBLOUP	périmètre libre

D0881	LE ROCHAREY	périmètre interdit	D0965	COMBLOUP	périmètre libre
D0882	LE ROCHAREY	périmètre libre	D0966	BEAUPLAN	périmètre libre
D0883	LE ROCHAREY	périmètre interdit	D0968	DE LA PEREREE	périmètre interdit
D0884	DU ROCHAREY	périmètre interdit	D0969	LA COTE	périmètre interdit
D0887	LE ROCHAREY	périmètre interdit	D0970	PRE BALARD	périmètre interdit
D0889	LE ROCHAREY	périmètre interdit	D0971	LA GRANGE	périmètre interdit
D0972	GRAND VIOLET	périmètre interdit	D1069	DU ROCHAREY	périmètre interdit
D0977	HAMEAU DES ROYETS	périmètre interdit	D1070	HAMEAU DES FERRATS	périmètre interdit
D0978	LES EAUX	périmètre libre	D1076	PRE DE CORPS	périmètre interdit
D0979	BADAIN	périmètre libre	D1079	HAMEAU DES IZARDS	périmètre interdit
D0980	LES COUVESSES	périmètre libre	D1080	DE LA PEREREE	périmètre interdit
D0982	LES BUISSONS	périmètre libre	D1081	DE LA PEREREE	périmètre interdit
D0983	GRANDES JOURNEES	périmètre libre	D1085	LES COUVESSES	périmètre libre
D0985	BADAIN	périmètre libre	D1086	LES COUVESSES	périmètre libre
D0986	LA FAYOLLE	périmètre libre	D1088	LES PALIS	périmètre interdit
D0987	COMBLOUP	périmètre libre	D1089	DE LA PEREREE	périmètre interdit
D0988	FEYTON	périmètre libre	D1093	DE LA MOTTE	périmètre interdit
D0989	FEYTON	périmètre libre	D1096	LA CROIX	périmètre interdit
D0990	TRUC DURAND	périmètre libre	D1097	LA CROIX	périmètre interdit
D0991	TRUC DURAND	périmètre libre	D1102	GRAND VIOLET	périmètre interdit
D0992	LES GORGES	périmètre libre	D1103	GRAND VIOLET	périmètre interdit
D0993	LES GORGES	périmètre libre	D1104	DE CORPS	périmètre interdit
D0994	LES MANCHES	périmètre libre	D1105	GRAND VIOLET	périmètre interdit
D0995	LES MANCHES	périmètre libre	D1112	HAMEAU DE CORPS	périmètre interdit
D0996	HAMEAU DES FERRATS	périmètre interdit	D1113	HAMEAU DE CORPS	périmètre interdit
D0997	DE CORPS	périmètre interdit	D1114	LES CORTIERES	périmètre libre
D1003	PLAN DE CORPS	périmètre interdit	D1115	LES CORTIERES	périmètre libre
D1005	DES IZARDS	périmètre interdit	D1116	LES CORTIERES	périmètre libre
D1006	DES IZARDS	périmètre interdit	D1117	LES CORTIERES	périmètre libre
D1007	HAMEAU DES IZARDS	périmètre interdit	D1119	LES CORTIERES	périmètre interdit
D1008	HAMEAU DES IZARDS	périmètre interdit	D1121	PLAN CHAMP	périmètre interdit
D1009	MOLLARD ROSSET	périmètre libre	D1122	PLAN CHAMP	périmètre interdit
D1010	MOLLARD ROSSET	périmètre libre	D1124	HAMEAU DES FERRATS	périmètre interdit
D1011	DES IZARDS	périmètre interdit	D1126	HAMEAU DES FERRATS	périmètre interdit
D1012	DES IZARDS	périmètre interdit	D1127	HAMEAU DES FERRATS	périmètre interdit
D1015	DES IZARDS	périmètre interdit	D1128	DE LA PEREREE	périmètre interdit
D1016	HAMEAU DES IZARDS	périmètre interdit	D1129	DE LA PEREREE	périmètre interdit
D1017	HAMEAU DES IZARDS	périmètre interdit	D1131	LES PALIS	périmètre interdit
D1018	MOLLARD ROSSET	périmètre interdit	D1132	DE LA PEREREE	périmètre interdit
D1019	LES GORETS	périmètre interdit	D1136	LES CHENEVARY	périmètre interdit
D1020	LES GORETS	périmètre interdit	D1138	BADAIN	périmètre libre
D1029	MALOTTES	périmètre interdit	D1139	BADAIN	périmètre libre
D1033	D ALLEVAR	périmètre interdit	D1140	DE CHAME CHAUDE	périmètre interdit
D1034	LES VALETS	périmètre interdit	D1143	MOLLARD ALLEMANT	périmètre interdit
D1036	HAMEAU DES FERRATS	périmètre interdit	D1144	DE CHAME CHAUDE	périmètre interdit
D1037	DE LA PEREREE	périmètre interdit	D1145	DE CHAME CHAUDE	périmètre interdit
D1041	VERS LES CLOS	périmètre interdit	D1146	DU ROCHAREY	périmètre interdit
D1042	DE LA PEREREE	périmètre interdit	D1147	PRE TARDY	périmètre interdit
D1048	DE MONTROND	périmètre interdit	D1148	LES CHENEVARY	périmètre interdit
D1049	LES RAMPAX	périmètre interdit	D1155	D ALLEVAR	périmètre interdit
D1050	LES RAMPAX	périmètre interdit	D1156	CHAMP FROMENTAUX	périmètre interdit
D1051	LES RAMPAX	périmètre interdit	D1157	CHAMP FROMENTAUX	périmètre interdit
D1053	LA COMBE	périmètre interdit	D1158	CHAMP FROMENTAUX	périmètre interdit
D1057	MALOTTES	périmètre interdit	D1159	D ALLEVAR	périmètre interdit
D1058	MALOTTES	périmètre libre	D1160	CHAMP FROMENTAUX	périmètre libre
D1059	MALOTTES	périmètre libre	D1161	CHAMP FROMENTAUX	périmètre libre

D1061	HAMEAU DE CORPS	périmètre interdit	D1162	CHAMP FROMENTAUX	périmètre libre
D1062	HAMEAU DE CORPS	périmètre interdit	D1163	CHAMP FROMENTAUX	périmètre interdit
D1063	HAMEAU DE CORPS	périmètre interdit	D1164	CHAMP FROMENTAUX	périmètre interdit
D1064	HAMEAU DE CORPS	périmètre interdit	D1165	CHAMP FROMENTAUX	périmètre interdit
D1065	LE ROCHAREY	périmètre interdit	D1166	CHAMP FROMENTAUX	périmètre interdit
D1066	LE ROCHAREY	périmètre interdit	D1167	CHAMP FROMENTAUX	périmètre interdit
D1067	DU ROCHAREY	périmètre interdit	D1168	CHAMP FROMENTAUX	périmètre interdit
D1068	DU ROCHAREY	périmètre interdit	D1169	CHAMP FROMENTAUX	périmètre interdit
D1170	D ALLEVARD	périmètre interdit	D1295	DU ROCHAREY	périmètre interdit
D1171	CHAMP FROMENTAUX	périmètre interdit	D1296	LES TILLEULS	périmètre interdit
D1172	CHAMP FROMENTAUX	périmètre interdit	D1297	LES TILLEULS	périmètre interdit
D1173	CHAMP FROMENTAUX	périmètre interdit	D1299	LES EAUX	périmètre interdit
D1174	CHAMP FROMENTAUX	périmètre interdit	D1300	LES RAMPaux	périmètre interdit
D1184	CHAMP FROMENTAUX	périmètre interdit	D1301	DE MONTROND	périmètre interdit
D1190	DU ROCHAREY	périmètre interdit	D1302	LES RAMPaux	périmètre interdit
D1191	LE ROCHAREY	périmètre interdit	D1303	LES RAMPaux	périmètre interdit
D1193	PRE PINET	périmètre interdit	D1304	LES RAMPaux	périmètre interdit
D1194	PRE PINET	périmètre interdit	D1305	DE CORPS	périmètre interdit
D1200	HAMEAU DES ROYETS	périmètre interdit	D1307	DE CORPS	périmètre interdit
D1201	HAMEAU DES ROYETS	périmètre interdit	D1308	DE CORPS	périmètre interdit
D1202	HAMEAU DES IZARDS	périmètre interdit	D1309	PEYREYROT	périmètre interdit
D1203	HAMEAU DES IZARDS	périmètre libre	D1310	PEYREYROT	périmètre interdit
D1204	MALOTTES	périmètre interdit	D1311	DU ROCHAREY	périmètre interdit
D1205	MALOTTES	périmètre interdit	D1312	CROIX DE PINET	périmètre interdit
D1206	MALOTTES	périmètre libre	D1313	LAMBRUNE	périmètre interdit
D1207	MALOTTES	périmètre interdit	D1314	DU ROCHAREY	périmètre interdit
D1208	MALOTTES	périmètre libre	D1315	DE LA PEREREE	périmètre interdit
D1209	MALOTTES	périmètre interdit	D1322	PRE TARDY	périmètre interdit
D1210	MALOTTES	périmètre interdit	D1324	LE ROCHAREY	périmètre interdit
D1211	MALOTTES	périmètre interdit	D1325	LE ROCHAREY	périmètre interdit
D1212	MALOTTES	périmètre interdit	D1327	LE ROCHAREY	périmètre libre
D1213	LA COMBE	périmètre interdit	D1329	LAMBRUNE	périmètre interdit
D1214	LA COMBE	périmètre interdit	D1330	LES CHENEVARY	périmètre interdit
D1215	LA COMBE	périmètre interdit	D1331	LES CHENEVARY	périmètre libre
D1216	LA COMBE	périmètre interdit	D1332	LES CHENEVARY	périmètre libre
D1217	LA COMBE	périmètre interdit	D1334	LES CHENEVARY	périmètre interdit
D1224	LAMBRUNE	périmètre interdit	D1335	DE LA PEREREE	périmètre interdit
D1227	LAMBRUNE	périmètre interdit	D1336	DE LA PEREREE	périmètre interdit
D1228	LAMBRUNE	périmètre interdit	D1337	DE LA PEREREE	périmètre interdit
D1229	LES TRUCS	périmètre interdit	D1338	LES CORTIERES	périmètre libre
D1231	LES TRUCS	périmètre interdit	D1339	LES CORTIERES	périmètre libre
D1234	L OISEAU	périmètre interdit	D1340	LES CORTIERES	périmètre interdit
D1235	L OISEAU	périmètre interdit	D1341	LES CORTIERES	périmètre interdit
D1238	LES ROSSINS	périmètre interdit	D1348	DE LA FONTAINE	périmètre interdit
D1240	LES ROSSINS	périmètre interdit	D1349	JACQUEMONT	périmètre interdit
D1255	LA MOTTE	périmètre interdit	D1364	LE ROCHAREY	périmètre interdit
D1257	LA MOTTE	périmètre interdit	D1365	LES ROSSINS	périmètre interdit
D1261	HAMEAU DES FERRATS	périmètre interdit	D1366	LES ROSSINS	périmètre interdit
D1262	HAMEAU DES FERRATS	périmètre interdit	D1367	LES ROSSINS	périmètre interdit
D1266	HAMEAU DES FERRATS	périmètre interdit	D1368	LES ROSSINS	périmètre interdit
D1267	LES EAUX	périmètre interdit	D1371	BEAUPLAN	périmètre interdit
D1270	LES EAUX	périmètre interdit	D1373	BEAUPLAN	périmètre interdit
D1272	COMBLOUP	périmètre libre	D1376	BEAUPLAN	périmètre interdit
D1273	COMBLOUP	périmètre libre	D1377	DU ROCHAREY	périmètre interdit
D1274	DE LA FAYOLLE	périmètre interdit	D1378	LE MOLLARD ET MICHAUX	périmètre interdit
D1276	LES ROSSINS	périmètre interdit	D1379	PLAN DE CORPS	périmètre interdit

D1277	LES ROSSINS	périmètre interdit	D1380	PLAN DE CORPS	périmètre interdit
D1279	HAMEAU DES FERRATS	périmètre libre	D1381	CHAMP ROND	périmètre interdit
D1280	HAMEAU DES FERRATS	périmètre interdit	D1382	CHAMP ROND	périmètre interdit
D1281	HAMEAU DES FERRATS	périmètre interdit	D1383	HAMEAU DES IZARDS	périmètre interdit
D1284	TRUC LOMBARD	périmètre interdit	D1384	HAMEAU DES IZARDS	périmètre interdit
D1288	TRUC LOMBARD	périmètre interdit	D1385	LE MOLLARD ET MICHAUX	périmètre interdit
D1289	DE CORPS	périmètre interdit	D1386	LE MOLLARD ET MICHAUX	périmètre interdit
D1291	DE CORPS	périmètre interdit	D1387	LE MOLLARD ET MICHAUX	périmètre interdit
D1293	MAS DES MAS	périmètre interdit	D1388	LE MOLLARD ET MICHAUX	périmètre interdit
D1294	DU ROCHAREY	périmètre interdit	D1389	LE MOLLARD ET MICHAUX	périmètre interdit
D1390	LE MOLLARD ET MICHAUX	périmètre interdit	D1475	DE MONTROND	périmètre interdit
D1391	ENTAY	périmètre libre	D1476	DE CORPS	périmètre interdit
D1392	ENTAY	périmètre libre	D1477	DE LA CHENEVARIE	périmètre interdit
D1393	DU ROCHAREY	périmètre interdit	D1478	CROIX DE PINET	périmètre interdit
D1394	LAMBRUNE	périmètre interdit	D1480	DU ROCHAREY	périmètre interdit
D1401	DU ROCHAREY	périmètre interdit	D1481	DE CORPS	périmètre interdit
D1402	DU ROCHAREY	périmètre interdit	D1482	LES EAUX	périmètre interdit
D1410	LA GRANGE	périmètre interdit	D1483	LA GRANGE	périmètre interdit
D1413	DE CORPS	périmètre interdit	D1484	LES CHENEVARY	périmètre interdit
D1414	DE CORPS	périmètre interdit	D1485	DE CORPS	périmètre interdit
D1415	LES ROSSINS	périmètre interdit	D1486	DE CORPS	périmètre interdit
D1416	LES ROSSINS	périmètre interdit	D1488	DE CORPS	périmètre interdit
D1417	DE CORPS	périmètre interdit	D1489	HAMEAU DES FERRATS	périmètre interdit
D1418	DE CORPS	périmètre interdit	D1490	CROIX DE PINET	périmètre interdit
D1419	HAMEAU DES FERRATS	périmètre interdit	D1491	DE LA PEREREE	périmètre interdit
D1420	DE LA PEREREE	périmètre interdit	D1492	D ALLEVARD	périmètre interdit
D1421	HAMEAU DES FERRATS	périmètre interdit	D1497	DE CORPS	périmètre interdit
D1422	HAMEAU DES FERRATS	périmètre interdit	D1498	DE CORPS	périmètre interdit
D1423	HAMEAU DES FERRATS	périmètre interdit	D1500	DE CORPS	périmètre interdit
D1424	HAMEAU DES FERRATS	périmètre interdit	D1502	LA MOTTE	périmètre interdit
D1425	HAMEAU DES FERRATS	périmètre interdit	D1504	LA MOTTE	périmètre interdit
D1426	HAMEAU DES FERRATS	périmètre interdit	D1507	LA MOTTE	périmètre interdit
D1427	HAMEAU DES FERRATS	périmètre interdit	D1508	DE LA FAYOLLE	périmètre interdit
D1428	HAMEAU DES FERRATS	périmètre interdit	D1509	DE LA FAYOLLE	périmètre interdit
D1429	DE LA PEREREE	périmètre interdit	D1510	DE LA FAYOLLE	périmètre interdit
D1432	D ALLEVARD	périmètre libre	D1511	LE ROCHAREY	périmètre interdit
D1434	LES PLAIES	périmètre interdit	D1512	LA CROIX	périmètre interdit
D1436	LES PLAIES	périmètre interdit	D1513	LA CROIX	périmètre interdit
D1437	JACQUEMONT	périmètre interdit	D1514	LE ROCHAREY	périmètre interdit
D1438	JACQUEMONT	périmètre interdit	D1515	DE CORPS	périmètre interdit
D1440	DE LA PEREREE	périmètre interdit	D1523	DE MONTROND	périmètre interdit
D1441	LES PALIS	périmètre interdit	D1524	DE MONTROND	périmètre interdit
D1443	DE LA LAMBRUNE	périmètre interdit	D1525	LES RAMPAX	périmètre interdit
D1444	DE LA LAMBRUNE	périmètre interdit	D1526	DE MONTROND	périmètre interdit
D1445	LE MOLLARD ET MICHAUX	périmètre interdit	D1527	DE MONTROND	périmètre interdit
D1446	LE MOLLARD ET MICHAUX	périmètre interdit	D1528	LES RAMPAX	périmètre interdit
D1447	LES RONZERETTES	périmètre interdit	D1529	LA CROIX	périmètre interdit
D1448	DES IZARDS	périmètre interdit	D1530	LA CROIX	périmètre interdit
D1449	DES IZARDS	périmètre interdit	D1531	LA CROIX	périmètre interdit
D1450	LES RONZERETTES	périmètre interdit	D1532	LA CROIX	périmètre interdit
D1451	DE CORPS	périmètre interdit	D1533	DE CORPS	périmètre interdit
D1452	DE CORPS	périmètre interdit	D1534	LA MOTTE	périmètre interdit
D1453	DE MONTROND	périmètre interdit	D1535	DE LA MOTTE	périmètre interdit
D1454	DE MONTROND	périmètre interdit	D1536	DE LA PEREREE	périmètre interdit
D1456	DE CORPS	périmètre interdit	D1538	DE LA MOTTE	périmètre interdit
D1457	LE MOLLARD ET MICHAUX	périmètre interdit	D1539	DE LA FAYOLLE	périmètre interdit

D1458	LE MOLLARD ET MICHAUX	périmètre interdit	D1540	DE CORPS	périmètre interdit
D1460	DE LA PEREREE	périmètre interdit	D1541	DE CORPS	périmètre interdit
D1461	DE LA MOTTE	périmètre interdit	D1542	DE LA MOTTE	périmètre interdit
D1462	HAMEAU DES FERRATS	périmètre interdit	D1548	LE MOLLARD ET MICHAUX	périmètre interdit
D1463	HAMEAU DES FERRATS	périmètre interdit	D1552	PLAN CHAMP	périmètre interdit
D1465	DE CORPS	périmètre interdit	D1553	PLAN CHAMP	périmètre interdit
D1466	DE CORPS	périmètre interdit	D1554	DE LA FAYOLLE	périmètre libre
D1469	LA CROIX	périmètre interdit	D1555	DES CORTIERES	périmètre interdit
D1470	LA CROIX	périmètre interdit	D1559	LES PALIS	périmètre interdit
D1471	DE LA MOTTE	périmètre interdit	D1560	LES PALIS	périmètre interdit
D1472	DE LA MOTTE	périmètre interdit	D1563	HAMEAU DES IZARDS	périmètre interdit
D1474	LA MOTTE	périmètre interdit	D1564	DU ROCHAREY	périmètre interdit
D1565	DU ROCHAREY	périmètre interdit	E0003	MOLLARD ALLEMAND	périmètre interdit
D1566	DE CORPS	périmètre interdit	E0004	MOLLARD ALLEMAND	périmètre libre
D1567	LE MOLLARD ET MICHAUX	périmètre interdit	E0005	MOLLARD ALLEMAND	périmètre libre
D1568	LE MOLLARD ET MICHAUX	périmètre interdit	E0006	MOLLARD ALLEMAND	périmètre libre
D1569	DE CORPS	périmètre interdit	E0007	MOLLARD ALLEMAND	périmètre libre
D1570	DE CORPS	périmètre interdit	E0008	MOLLARD ALLEMAND	périmètre libre
D1572	LES GORGES	périmètre libre	E0009	MOLLARD ALLEMAND	périmètre libre
D1573	LES RAMPaux	périmètre interdit	E0010	MOLLARD ALLEMAND	périmètre libre
D1574	LES RAMPaux	périmètre interdit	E0011	MOLLARD ALLEMAND	périmètre libre
D1575	DES IZARDS	périmètre interdit	E0012	MOLLARD ALLEMAND	périmètre interdit
D1576	DE CORPS	périmètre interdit	E0013	MOLLARD ALLEMAND	périmètre interdit
D1577	DES IZARDS	périmètre interdit	E0014	MOLLARD ALLEMAND	périmètre interdit
D1579	LES PLAIES	périmètre interdit	E0015	MOLLARD ALLEMAND	périmètre interdit
D1580	LES PLAIES	périmètre interdit	E0016	MOLLARD ALLEMAND	périmètre interdit
D1581	LES PLAIES	périmètre interdit	E0017	MOLLARD ALLEMAND	périmètre interdit
D1583	LES PLAIES	périmètre interdit	E0018	MOLLARD ALLEMAND	périmètre interdit
D1584	DES IZARDS	périmètre interdit	E0019	MOLLARD ALLEMAND	périmètre interdit
D1585	LES EAUX	périmètre interdit	E0020	MOLLARD ALLEMAND	périmètre interdit
D1586	DE LA FAYOLLE	périmètre interdit	E0021	MOLLARD ALLEMAND	périmètre interdit
D1593	DE LA LAMBRUNE	périmètre interdit	E0022	MOLLARD ALLEMAND	périmètre interdit
D1594	DE LA PEREREE	périmètre interdit	E0023	MOLLARD ALLEMAND	périmètre interdit
D1595	DE LA PEREREE	périmètre interdit	E0024	MOLLARD ALLEMAND	périmètre interdit
D1596	DES CORTIERES	périmètre interdit	E0025	MOLLARD ALLEMAND	périmètre interdit
D1597	DES CORTIERES	périmètre interdit	E0026	MOLLARD ALLEMAND	périmètre interdit
D1599	DE LA LAMBRUNE	périmètre interdit	E0027	MOLLARD ALLEMAND	périmètre interdit
D1600	DE LA CHENEVARIE	périmètre interdit	E0028	MOLLARD ALLEMAND	périmètre interdit
D1602	DE LA PEREREE	périmètre interdit	E0029	MOLLARD ALLEMAND	périmètre interdit
D1603	DE LA PEREREE	périmètre interdit	E0030	MOLLARD ALLEMAND	périmètre interdit
D1605	DE LA LAMBRUNE	périmètre interdit	E0031	MOLLARD ALLEMAND	périmètre libre
D1606	DE LA LAMBRUNE	périmètre interdit	E0032	MOLLARD ALLEMAND	périmètre libre
D1607	LA MOTTE	périmètre interdit	E0033	DU PRE DU NAY	périmètre interdit
D1608	LA MOTTE	périmètre interdit	E0034	DU PRE DU NAY	périmètre interdit
D1612	DE LA LAMBRUNE	périmètre interdit	E0036	MOLLARD ALLEMAND	périmètre interdit
D1614	DE LA LAMBRUNE	périmètre interdit	E0037	MOLLARD ALLEMAND	périmètre interdit
D1617	LA COMBE	périmètre interdit	E0038	DU PRE DU NAY	périmètre interdit
D1618	LA COMBE	périmètre interdit	E0040	LA PLANCHETTE	périmètre interdit
D1619	LA COMBE	périmètre interdit	E0041	LA PLANCHETTE	périmètre interdit
D1620	LA COMBE	périmètre interdit	E0042	LA PLANCHETTE	périmètre interdit
D1621	LA COMBE	périmètre interdit	E0043	DE LA PLANCHETTE	périmètre interdit
D1622	LA COMBE	périmètre interdit	E0047	LA PLANCHETTE	périmètre interdit
D1623	LA COMBE	périmètre interdit	E0048	PERUS CLOS	périmètre libre
D1632	HAMEAU DE CORPS	périmètre interdit	E0049	PERUS CLOS	périmètre libre
D1633	HAMEAU DE CORPS	périmètre interdit	E0050	LES ARMARIES	périmètre libre
D1634	DE LA PEREREE	périmètre interdit	E0051	LES ARMARIES	périmètre libre

D1635	DE LA PEREREE	périmètre interdit	E0052	LES ARMARIES	périmètre interdit
D1636	DE LA PEREREE	périmètre interdit	E0053	LES ARMARIES	périmètre interdit
D1637	DE CORPS	périmètre interdit	E0054	LES ARMARIES	périmètre interdit
D1638	DE CORPS	périmètre interdit	E0055	LES ARMARIES	périmètre libre
D1639	MAS DES MAS	périmètre interdit	E0056	LES ARMARIES	périmètre interdit
D1640	MAS DES MAS	périmètre interdit	E0057	LES ARMARIES	périmètre libre
D1641	MAS DES MAS	périmètre interdit	E0058	LES ARMARIES	périmètre interdit
D1642	MAS DES MAS	périmètre interdit	E0059	LES ARMARIES	périmètre interdit
D1645	DE LA LAMBRUNE	périmètre interdit	E0062	LES ARMARIES	périmètre interdit
D1646	MAS DES MAS	périmètre interdit	E0063	LES ARMARIES	périmètre interdit
D1647	MAS DES MAS	périmètre interdit	E0064	LES ARMARIES	périmètre interdit
D1651	PLAN DE CORPS	périmètre interdit	E0065	LES ARMARIES	périmètre interdit
E0001	MOLLARD ALLEMAND	périmètre interdit	E0066	LES ARMARIES	périmètre libre
E0002	MOLLARD ALLEMAND	périmètre interdit	E0068	LES RONZERETTES	périmètre libre
E0069	LES RONZERETTES	périmètre libre	E0150	CHAREYRE	périmètre libre
E0070	LES RONZERETTES	périmètre libre	E0151	CHAREYRE	périmètre libre
E0071	LES RONZERETTES	périmètre interdit	E0152	CHAREYRE	périmètre libre
E0072	LES RONZERETTES	périmètre libre	E0154	CHAREYRE	périmètre libre
E0073	LES RONZERETTES	périmètre libre	E0155	CHAREYRE	périmètre interdit
E0075	LES RONZERETTES	périmètre interdit	E0157	CHAREYRE	périmètre libre
E0076	LES RONZERETTES	périmètre interdit	E0158	CHAREYRE	périmètre libre
E0077	DES RONZERETTES	périmètre interdit	E0159	CHAREYRE	périmètre libre
E0078	LES RONZERETTES	périmètre interdit	E0160	CHAREYRE	périmètre libre
E0080	LES RONZERETTES	périmètre libre	E0163	PRE BLOND	périmètre libre
E0081	LES RONZERETTES	périmètre interdit	E0164	PRE BLOND	périmètre libre
E0083	DES RONZERETTES	périmètre interdit	E0166	MONTROND	périmètre libre
E0085	LES RONZERETTES	périmètre interdit	E0167	MONTROND	périmètre libre
E0086	LA CROIX	périmètre libre	E0168	MONTROND	périmètre libre
E0087	LA CROIX	périmètre interdit	E0169	MONTROND	périmètre libre
E0088	LA CROIX	périmètre libre	E0170	MONTROND	périmètre libre
E0089	LA CROIX	périmètre libre	E0171	MONTROND	périmètre libre
E0093	LA CROIX	périmètre libre	E0172	MONTROND	périmètre libre
E0094	LA CROIX	périmètre libre	E0173	MONTROND	périmètre libre
E0095	LA CROIX	périmètre libre	E0174	MONTROND	périmètre libre
E0097	DES RONZERETTES	périmètre interdit	E0175	MONTROND	périmètre libre
E0102	LA CROIX	périmètre interdit	E0176	MONTROND	périmètre libre
E0111	LA CROIX	périmètre libre	E0177	MONTROND	périmètre libre
E0112	LA CROIX	périmètre interdit	E0180	MONTROND	périmètre libre
E0114	DES RONZERETTES	périmètre interdit	E0181	MONTROND	périmètre libre
E0115	LA CROIX	périmètre interdit	E0182	MONTROND	périmètre libre
E0116	DES RONZERETTES	périmètre interdit	E0183	MONTROND	périmètre libre
E0118	LA CROIX	périmètre interdit	E0184	MONTROND	périmètre libre
E0119	DES RONZERETTES	périmètre interdit	E0185	MONTROND	périmètre libre
E0120	LES COTES	périmètre interdit	E0186	MONTROND	périmètre libre
E0121	DES RONZERETTES	périmètre interdit	E0187	MONTROND	périmètre libre
E0122	LES COTES	périmètre libre	E0188	MONTROND	périmètre libre
E0123	LES COTES	périmètre libre	E0189	MONTROND	périmètre libre
E0124	LES COTES	périmètre libre	E0190	MONTROND	périmètre libre
E0125	LES COTES	périmètre libre	E0191	MONTROND	périmètre libre
E0126	LES COTES	périmètre interdit	E0192	MONTROND	périmètre libre
E0127	LES COTES	périmètre libre	E0193	MONTROND	périmètre libre
E0128	LES COTES	périmètre libre	E0194	MONTROND	périmètre libre
E0129	LES COTES	périmètre libre	E0195	MONTROND	périmètre libre
E0130	LES COTES	périmètre libre	E0196	MONTROND	périmètre libre
E0131	LES COTES	périmètre libre	E0197	MONTROND	périmètre libre
E0132	LES COTES	périmètre libre	E0198	MONTROND	périmètre libre

E0133	PIEVIES	périmètre libre	E0199	MONTROND	périmètre libre
E0134	LES DARNES	périmètre libre	E0200	MONTROND	périmètre libre
E0136	LES DARNES	périmètre libre	E0201	MONTROND	périmètre libre
E0137	LES DARNES	périmètre libre	E0202	MONTROND	périmètre libre
E0138	LES DARNES	périmètre libre	E0203	MONTROND	périmètre libre
E0139	CHAREYRE	périmètre libre	E0204	MONTROND	périmètre libre
E0140	CHAREYRE	périmètre libre	E0205	MONTROND	périmètre libre
E0141	CHAREYRE	périmètre libre	E0206	MONTROND	périmètre libre
E0142	CHAREYRE	périmètre libre	E0207	MONTROND	périmètre libre
E0143	CHAREYRE	périmètre libre	E0208	LES PLANCHES	périmètre interdit
E0144	CHAREYRE	périmètre libre	E0209	DU REPLAT	périmètre interdit
E0145	CHAREYRE	périmètre libre	E0210	DU REPLAT	périmètre interdit
E0146	CHAREYRE	périmètre libre	E0211	LES PLANCHES	périmètre libre
E0147	CHAREYRE	périmètre libre	E0212	LES PLANCHES	périmètre libre
E0148	CHAREYRE	périmètre libre	E0214	LES PLANCHES	périmètre libre
E0149	CHAREYRE	périmètre libre	E0215	LES PLANCHES	périmètre libre
E0218	DU REPLAT	périmètre interdit	E0297	LA CROIX	périmètre interdit
E0219	LE REPLAT	périmètre interdit	E0299	DES RONZERETTES	périmètre interdit
E0220	DU PRE DU NAY	périmètre interdit	E0300	DES RONZERETTES	périmètre interdit
E0221	DU PRE DU NAY	périmètre interdit	E0301	DES RONZERETTES	périmètre interdit
E0223	PRE RICHARD	périmètre libre	E0302	DES RONZERETTES	périmètre interdit
E0224	PRE RICHARD	périmètre libre	E0305	LA CROIX	périmètre interdit
E0225	PRE RICHARD	périmètre libre	E0307	LA CROIX	périmètre interdit
E0226	PRE RICHARD	périmètre libre	E0308	LA CROIX	périmètre interdit
E0227	PRE RICHARD	périmètre interdit	E0309	LA CROIX	périmètre interdit
E0228	PRE RICHARD	périmètre libre	E0310	LA CROIX	périmètre interdit
E0229	PRE RICHARD	périmètre libre	E0311	LES ARMARIES	périmètre libre
E0230	PRE RICHARD	périmètre libre	E0312	LES ARMARIES	périmètre libre
E0231	PRE RICHARD	périmètre libre	E0313	DU REPLAT	périmètre interdit
E0232	PRE RICHARD	périmètre libre	E0314	TRUC	périmètre interdit
E0233	PRE RICHARD	périmètre libre	E0320	COTE RATEL	périmètre interdit
E0234	PRE RICHARD	périmètre libre	E0321	COTE RATEL	périmètre libre
E0235	PRE RICHARD	périmètre libre	E0322	COTE RATEL	périmètre libre
E0236	PRE RICHARD	périmètre libre	E0323	DE L ETANG	périmètre interdit
E0237	PRE RICHARD	périmètre libre	E0326	GRAND GOUILLAT	périmètre libre
E0238	PRE RICHARD	périmètre libre	E0327	DES RONZERETTES	périmètre interdit
E0239	PRE RICHARD	périmètre libre	E0328	LA CROIX	périmètre interdit
E0240	PRE RICHARD	périmètre libre	E0338	MOLLARD ALLEMAND	périmètre interdit
E0241	PRE RICHARD	périmètre libre	E0339	MOLLARD ALLEMAND	périmètre interdit
E0242	PRE RICHARD	périmètre libre	E0340	LE REPLAT	périmètre interdit
E0243	PRE RICHARD	périmètre libre	E0341	LE REPLAT	périmètre interdit
E0244	PRE RICHARD	périmètre libre	E0342	LA CROIX	périmètre libre
E0245	PRE RICHARD	périmètre libre	E0343	LA CROIX	périmètre libre
E0246	PRE RICHARD	périmètre libre	E0344	LA CROIX	périmètre libre
E0247	PRE RICHARD	périmètre libre	E0345	LA CROIX	périmètre interdit
E0248	PRE RICHARD	périmètre libre	E0346	DE L ETANG	périmètre interdit
E0249	PRE RICHARD	périmètre libre	E0348	LES DARNES	périmètre libre
E0251	COTE RATEL	périmètre libre	E0349	LES DARNES	périmètre libre
E0252	COTE RATEL	périmètre interdit	E0353	DES RONZERETTES	périmètre interdit
E0254	COTE RATEL	périmètre libre	E0354	LA CROIX	périmètre libre
E0255	COTE RATEL	périmètre libre	E0355	PRE RICHARD	périmètre libre
E0256	PIERRE PLATE	périmètre libre	E0356	PRE RICHARD	périmètre libre
E0257	PIERRE PLATE	périmètre libre	E0358	LA CROIX	périmètre interdit
E0258	POUTAZ	périmètre libre	E0359	LA CROIX	périmètre interdit
E0259	PIERRE MOLE	périmètre libre	E0360	DES RONZERETTES	périmètre interdit
E0261	PIERRE MOLE	périmètre libre	E0364	MOLLARD ALLEMAND	périmètre interdit



E0262	PIERRE MOLE	périmètre libre	E0365	MONTROND	périmètre libre
E0263	PIERRE MOLE	périmètre libre	E0369	LES PLANCHES	périmètre libre
E0264	PIERRE MOLE	périmètre libre	E0370	MONTROND	périmètre libre
E0265	PIERRE MOLE	périmètre libre	E0373	LA CROIX	périmètre interdit
E0266	LES MARAIS CHAUDS	périmètre libre	E0374	LES DARNES	périmètre libre
E0267	LES MARAIS CHAUDS	périmètre libre	E0375	LES DARNES	périmètre libre
E0269	LES MARAIS CHAUDS	périmètre libre	E0376	LES RONZERETTES	périmètre interdit
E0270	LES MARAIS CHAUDS	périmètre libre	E0377	LES RONZERETTES	périmètre interdit
E0271	LES MARAIS CHAUDS	périmètre libre	E0378	LES RONZERETTES	périmètre interdit
E0272	LES MARAIS CHAUDS	périmètre libre	E0379	LES RONZERETTES	périmètre libre
E0277	GRAND GOUILLAT	périmètre libre	E0380	LES RONZERETTES	périmètre libre
E0282	GRAND GOUILLAT	périmètre libre	E0381	LES RONZERETTES	périmètre interdit
E0284	LA PLANCHETTE	périmètre libre	E0382	LES ARMARIES	périmètre interdit
E0286	MONTROND	périmètre libre	E0383	LES ARMARIES	périmètre interdit
E0287	MONTROND	périmètre libre	E0384	LES ARMARIES	périmètre interdit
E0288	PRE RICHARD	périmètre interdit	E0385	LES ARMARIES	périmètre interdit
E0289	MONTROND	périmètre libre	E0394	DES RONZERETTES	périmètre interdit
E0295	LA CROIX	périmètre interdit	E0401	LA CROIX	périmètre interdit
E0402	DES RONZERETTES	périmètre interdit	F0023	LES TRUCS	périmètre libre
E0403	DES RONZERETTES	périmètre interdit	F0024	LES TRUCS	périmètre libre
E0404	MONTROND	périmètre libre	F0025	LES TRUCS	périmètre libre
E0405	DES RONZERETTES	périmètre interdit	F0026	LES TRUCS	périmètre libre
E0406	DES RONZERETTES	périmètre interdit	F0027	LES TRUCS	périmètre libre
E0407	PRE PENEY	périmètre libre	F0028	LES TRUCS	périmètre libre
E0408	PRE PENEY	périmètre libre	F0029	AUX PINS	périmètre libre
E0409	PRE PENEY	périmètre libre	F0032	AUX PINS	périmètre libre
E0410	CHAREYRE	périmètre libre	F0033	AUX PINS	périmètre libre
E0411	CHAREYRE	périmètre libre	F0036	AUX PINS	périmètre libre
E0413	MONTROND	périmètre libre	F0037	AUX PINS	périmètre libre
E0415	GRAND GOUILLAT	périmètre libre	F0040	AUX PINS	périmètre libre
E0417	GRAND GOUILLAT	périmètre libre	F0041	AUX PINS	périmètre libre
E0418	GRAND GOUILLAT	périmètre libre	F0042	AUX PINS	périmètre libre
E0420	GRAND GOUILLAT	périmètre libre	F0043	AUX PINS	périmètre libre
E0421	GRAND GOUILLAT	périmètre libre	F0045	AUX PINS	périmètre libre
E0422	GRAND GOUILLAT	périmètre libre	F0046	AUX PINS	périmètre libre
E0424	GRAND GOUILLAT	périmètre libre	F0047	AUX PINS	périmètre libre
E0425	GRAND GOUILLAT	périmètre libre	F0048	AUX PINS	périmètre libre
E0427	GRAND GOUILLAT	périmètre libre	F0049	AUX PINS	périmètre libre
E0434	GRAND GOUILLAT	périmètre libre	F0050	AUX PINS	périmètre libre
E0435	PIERRE MOLE	périmètre libre	F0051	AUX PINS	périmètre libre
E0436	PIERRE MOLE	périmètre libre	F0052	AUX PINS	périmètre libre
E0437	PRE BLOND	périmètre libre	F0053	AUX PINS	périmètre libre
E0438	MONTROND	périmètre libre	F0054	AUX PINS	périmètre libre
E0439	GRAND GOUILLAT	périmètre libre	F0055	AUX PINS	périmètre libre
E0440	DES RONZERETTES	périmètre interdit	F0056	AUX PINS	périmètre libre
E0442	DES RONZERETTES	périmètre interdit	F0057	AUX PINS	périmètre libre
E0443	DES RONZERETTES	périmètre interdit	F0058	AUX PINS	périmètre libre
E0444	DES RONZERETTES	périmètre interdit	F0059	AUX PINS	périmètre libre
E0449	LA PLANCHETTE	périmètre interdit	F0060	AUX PINS	périmètre libre
E0450	LA PLANCHETTE	périmètre interdit	F0061	AUX PINS	périmètre libre
E0452	LA PLANCHETTE	périmètre interdit	F0062	AUX PINS	périmètre libre
E0453	LA PLANCHETTE	périmètre interdit	F0063	AUX PINS	périmètre libre
E0454	DES RONZERETTES	périmètre interdit	F0064	AUX PINS	périmètre libre
E0460	DE L ETANG	périmètre interdit	F0065	AUX PINS	périmètre libre
F0001	LES TRUCS	périmètre libre	F0066	AUX PINS	périmètre libre
F0002	LES TRUCS	périmètre libre	F0067	LES SEIGLIERES	périmètre libre

F0003	LES TRUCS	périmètre libre	F0068	LES SEIGLIERES	périmètre libre
F0004	LES TRUCS	périmètre interdit	F0069	LES SEIGLIERES	périmètre libre
F0005	LES TRUCS	périmètre interdit	F0070	LES SEIGLIERES	périmètre interdit
F0006	LES TRUCS	périmètre interdit	F0071	LES SEIGLIERES	périmètre interdit
F0007	LES TRUCS	périmètre libre	F0072	LES SEIGLIERES	périmètre libre
F0008	LES TRUCS	périmètre libre	F0073	LES SEIGLIERES	périmètre libre
F0009	LES TRUCS	périmètre libre	F0074	LES SEIGLIERES	périmètre libre
F0010	LES TRUCS	périmètre libre	F0075	LANGELAS	périmètre libre
F0011	LES TRUCS	périmètre libre	F0076	LANGELAS	périmètre libre
F0012	LES TRUCS	périmètre libre	F0077	LANGELAS	périmètre libre
F0013	LES TRUCS	périmètre libre	F0078	LANGELAS	périmètre libre
F0014	LES TRUCS	périmètre libre	F0079	LANGELAS	périmètre libre
F0015	LES TRUCS	périmètre libre	F0081	LES CHAVANAIS	périmètre libre
F0016	LES TRUCS	périmètre libre	F0082	LES CHAVANAIS	périmètre libre
F0017	LES TRUCS	périmètre libre	F0083	LES CHAVANAIS	périmètre libre
F0018	LES TRUCS	périmètre libre	F0084	LES CHAVANAIS	périmètre libre
F0019	LES TRUCS	périmètre libre	F0085	LES CHAVANAIS	périmètre libre
F0020	LES TRUCS	périmètre libre	F0086	LES CHAVANAIS	périmètre libre
F0021	LES TRUCS	périmètre libre	F0087	LES CHAVANAIS	périmètre libre
F0022	LES TRUCS	périmètre libre	F0088	LES CHAVANAIS	périmètre libre
F0089	LES CHAVANAIS	périmètre libre	G0013	COTE ENVERSE	périmètre libre
F0090	LES CHAVANAIS	périmètre libre	G0014	COTE ENVERSE	périmètre libre
F0091	LES CHAVANAIS	périmètre interdit	G0015	COTE ENVERSE	périmètre libre
F0092	LES CHAVANAIS	périmètre libre	G0016	COTE ENVERSE	périmètre libre
F0093	LES CHAVANAIS	périmètre libre	G0017	COTE ENVERSE	périmètre libre
F0094	LES CHAVANAIS	périmètre libre	G0018	LES ARGOUX	périmètre libre
F0095	LES CHAVANAIS	périmètre libre	G0019	LES ARGOUX	périmètre libre
F0096	LES CHAVANAIS	périmètre libre	G0020	LES ARGOUX	périmètre libre
F0097	LES CHAVANAIS	périmètre libre	G0021	LES ARGOUX	périmètre libre
F0098	LES CHAVANAIS	périmètre libre	G0022	L OURSIERE	périmètre libre
F0099	LES CHAVANAIS	périmètre libre	G0023	L OURSIERE	périmètre libre
F0100	LES CHAVANAIS	périmètre libre	G0024	L OURSIERE	périmètre libre
F0101	LES CHAVANAIS	périmètre libre	G0025	L OURSIERE	périmètre libre
F0102	LES CHAVANAIS	périmètre libre	G0026	LE GRAND DESSEUILLET	périmètre libre
F0103	LES CHAVANAIS	périmètre libre	G0027	LE GRAND DESSEUILLET	périmètre libre
F0104	LES CHAVANAIS	périmètre libre	G0028	LE GRAND DESSEUILLET	périmètre libre
F0105	LES CHAVANAIS	périmètre libre	G0029	LE GRAND DESSEUILLET	périmètre libre
F0106	LES CHAVANAIS	périmètre libre	G0030	LE GRAND DESSEUILLET	périmètre libre et interdit
F0107	LES CHAVANAIS	périmètre interdit	G0031	LE GRAND DESSEUILLET	périmètre interdit
F0108	LES CHAVANAIS	périmètre libre	G0032	LE MARAIS	périmètre interdit
F0109	LA BRUYERE	périmètre libre	G0033	LE MARAIS	périmètre interdit
F0110	LA BRUYERE	périmètre libre	G0034	LE MARAIS	périmètre interdit
F0111	LA BRUYERE	périmètre libre	G0035	LE MARAIS	périmètre interdit
F0112	LA BRUYERE	périmètre libre	G0036	LE MARAIS	périmètre libre
F0113	LA BRUYERE	périmètre libre	G0037	LE MARAIS	périmètre libre
F0114	LA BRUYERE	périmètre libre	G0038	LE MARAIS	périmètre libre
F0115	LA BRUYERE	périmètre libre	G0039	LE MARAIS	périmètre libre
F0116	LA BRUYERE	périmètre libre	G0040	LE MARAIS	périmètre libre
F0117	CHAMBREY	périmètre libre	G0041	LES CHAUMES	périmètre libre
F0118	CHAMBREY	périmètre interdit	G0042	LES CLOTS	périmètre libre
F0119	CHAMBREY	périmètre interdit	G0043	LES CLOTS	périmètre libre
F0120	CHAMBREY	périmètre interdit	G0044	LES CLOTS	périmètre libre
F0121	CHAMBREY	périmètre interdit	G0045	LES CLOTS	périmètre libre
F0122	DES BUISSONS	périmètre interdit	G0046	LES CLOTS	périmètre libre
F0123	AUX PINS	périmètre libre	G0047	L AIGUILLE	périmètre libre
F0124	AUX PINS	périmètre libre	G0048	L AIGUILLE	périmètre libre

F0125	AUX PINS	périmètre libre	G0049	LES RAMETTES	périmètre libre
F0126	AUX PINS	périmètre libre	G0050	LES RAMETTES	périmètre libre
F0127	AUX PINS	périmètre libre	G0051	LES RAMETTES	périmètre libre
F0128	AUX PINS	périmètre libre	G0052	LES RAMETTES	périmètre libre
F0129	AUX PINS	périmètre libre	G0053	LA PETITE RESERVE	périmètre libre
F0130	AUX PINS	périmètre libre	G0054	LA PETITE RESERVE	périmètre libre
F0131	AUX PINS	périmètre libre	G0055	LA PETITE RESERVE	périmètre libre
F0132	AUX PINS	périmètre libre	G0056	LA PETITE RESERVE	périmètre libre
F0133	AUX PINS	périmètre libre	G0058	CABANE SONAILLE	périmètre libre
F0134	AUX PINS	périmètre libre	G0060	LE RAFOUR	périmètre libre
F0135	AUX PINS	périmètre libre	G0099	LE CHATELARD	périmètre libre
F0136	AUX PINS	périmètre libre	G0100	LE CHATELARD	périmètre libre
G0001	COTANAS	périmètre libre	G0101	REGNIER	périmètre libre
G0002	COTANAS	périmètre libre	G0102	REGNIER	périmètre libre
G0003	COMBE BOUVET	périmètre libre	G0104	L OURTIAT	périmètre libre
G0004	COMBE BOUVET	périmètre libre	G0105	L OURTIAT	périmètre libre
G0006	LA GRANDE RESERVE	périmètre libre	G0106	L OURTIAT	périmètre libre
G0007	LA GRANDE RESERVE	périmètre libre	G0107	LE CHOUREY	périmètre libre
G0008	LA GRANDE RESERVE	périmètre libre	G0108	LE CHOUREY	périmètre libre
G0010	DRAYE DU BIERS	périmètre libre	G0109	LE CHOUREY	périmètre libre
G0011	DRAYE DU BIERS	périmètre libre	G0110	LE CHOUREY	périmètre libre
G0012	COTE ENVERSE	périmètre libre	G0111	LE CHOUREY	périmètre libre
G0112	LE CHOUREY	périmètre libre	H0036	LES RAJASSES ET LES BARRET	périmètre libre
G0113	LE RAFOUR DU MARAIS	périmètre libre	H0037	LES CHORERS	périmètre libre
G0115	LE MARAIS	périmètre libre	H0038	LES CHORERS	périmètre libre
G0143	L INFERNEY	périmètre libre	H0039	VERENON	périmètre libre
G0145	DRAYE DU BIERS	périmètre libre	H0041	VERENON	périmètre libre
G0146	DRAYE DU BIERS	périmètre libre	H0043	BADINIÈRE	périmètre libre
G0147	DRAYE DU BIERS	périmètre libre	H0044	BADINIÈRE	périmètre libre
G0149	LE RAFOUR	périmètre libre	H0045	BADINIÈRE	périmètre libre
G0150	LE RAFOUR	périmètre libre	H0046	BADINIÈRE	périmètre libre
G0154	L INFERNEY	périmètre libre	H0047	PRE MASSOT	périmètre libre
G0157	LA GRANDE AIGUILLE	périmètre libre	H0048	PRE MASSOT	périmètre libre
G0158	LA BALME	périmètre libre	H0049	PRE MASSOT	périmètre libre
G0161	LA BALME	périmètre libre	H0050	PRE MASSOT	périmètre libre
G0163	BOIS DES AGNEAUX	périmètre libre	H0051	PRE MASSOT	périmètre libre
G0166	BOIS DES AGNEAUX	périmètre libre	H0052	PRE MASSOT	périmètre libre
G0168	BOIS DES AGNEAUX	périmètre libre	H0053	LA GORGE ET COTE DE L ANE	périmètre libre
G0169	BOIS DES AGNEAUX	périmètre libre	H0054	LA GORGE ET COTE DE L ANE	périmètre libre
G0171	BOIS DES AGNEAUX	périmètre libre	H0055	LA GORGE ET COTE DE L ANE	périmètre libre
G0173	BOIS DES AGNEAUX	périmètre libre	H0056	LA DERIPEE	périmètre libre
G0176	REGNIER	périmètre libre	H0057	LA DERIPEE	périmètre libre
G0178	LA GRANDE RESERVE	périmètre libre	H0058	LA DERIPEE	périmètre libre
G0179	LA GRANDE RESERVE	périmètre libre	H0059	LA DERIPEE	périmètre libre
G0180	LA GRANDE RESERVE	périmètre libre	H0060	LA DERIPEE	périmètre libre
G0181	LA GRANDE RESERVE	périmètre libre	H0062	LES BURINES	périmètre libre
G0182	LA GRANDE RESERVE	périmètre libre	H0063	LES BURINES	périmètre libre
G0183	LA GRANDE RESERVE	périmètre libre	H0064	LES BURINES	périmètre libre
G0184	LA PETITE RESERVE	périmètre libre	H0065	LES BURINES	périmètre libre
G0185	LA PETITE RESERVE	périmètre libre	H0066	PALLETOUT	périmètre libre
H0001	AU CHAIX	périmètre libre	H0067	PALLETOUT	périmètre libre
H0002	AU CHAIX	périmètre libre	H0068	PALLETOUT	périmètre libre
H0003	AU CHAIX	périmètre libre	H0069	PALLETOUT	périmètre libre
H0004	AU CHAIX	périmètre libre	H0070	PALLETOUT	périmètre libre
H0005	AU CHAIX	périmètre libre	H0071	PALLETOUT	périmètre libre
H0006	AU CHAIX	périmètre libre	H0072	PALLETOUT	périmètre libre

H0007	AU CHAIX	périmètre libre	H0073	PALLETOUT	périmètre libre
H0008	AU CHAIX	périmètre libre	H0074	PALLETOUT	périmètre libre
H0009	AU CHAIX	périmètre libre	H0075	LES FONTENETTES	périmètre libre
H0010	AU CHAIX	périmètre libre	H0076	LES FONTENETTES	périmètre libre
H0011	AU CHAIX	périmètre libre	H0077	LES FONTENETTES	périmètre libre
H0012	AU CHAIX	périmètre libre	H0078	AU BIT	périmètre libre
H0013	AU CHAIX	périmètre libre	H0080	AU BIT	périmètre libre
H0014	AU CHAIX	périmètre libre	H0081	AU BIT	périmètre libre
H0015	AU CHAIX	périmètre libre	H0082	AU BIT	périmètre interdit
H0016	AU CHAIX	périmètre libre	H0083	AU BIT	périmètre interdit
H0017	AU CHAIX	périmètre libre	H0088	LES REPOSES	périmètre libre
H0018	AU CHAIX	périmètre libre	H0089	LES REPOSES	périmètre libre
H0019	AU CHAIX	périmètre libre	H0090	LES REPOSES	périmètre libre
H0025	AU CHAIX	périmètre libre	H0091	LES REPOSES	périmètre interdit
H0026	AU CHAIX	périmètre libre	H0092	LES REPOSES	périmètre libre
H0027	AU CHAIX	périmètre libre	H0093	LES REPOSES	périmètre libre
H0028	AU CHAIX	périmètre libre	H0094	LES REPOSES	périmètre libre
H0029	AU CHAIX	périmètre libre	H0095	LES REPOSES	périmètre libre
H0030	AU CHAIX	périmètre libre	H0096	LES REPOSES	périmètre interdit
H0031	AU CHAIX	périmètre libre	H0097	LES REPOSES	périmètre interdit
H0032	AU CHAIX	périmètre libre	H0098	LES REPOSES	périmètre interdit
H0033	AU CHAIX	périmètre libre	H0099	LES REPOSES	périmètre interdit
H0034	LES RAJASSES ET LES BARRET	périmètre libre	H0100	LES REPOSES	périmètre interdit
H0035	LES RAJASSES ET LES BARRET	périmètre libre	H0101	LES REPOSES	périmètre libre
H0102	LES REPOSES	périmètre libre	I0044	AUX EMANDOLS	périmètre libre
H0103	LES REPOSES	périmètre libre	I0045	AUX EMANDOLS	périmètre libre
H0104	PALLETOUT	périmètre libre	I0046	SAN VALLEY	périmètre libre
H0105	VERENON	périmètre libre	I0047	SAN VALLEY	périmètre libre
H0106	AU CHAIX	périmètre interdit	I0048	SAN VALLEY	périmètre libre
H0107	AU CHAIX	périmètre interdit	I0049	SAN VALLEY	périmètre libre
H0108	AU CHAIX	périmètre interdit	I0050	SAN VALLEY	périmètre interdit
H0109	AU CHAIX	périmètre interdit	I0051	SAN VALLEY	périmètre interdit
H0110	AU CHAIX	périmètre interdit	I0052	SAN VALLEY	périmètre interdit
H0111	AU CHAIX	périmètre libre	I0053	SAN VALLEY	périmètre interdit
H0112	AU BIT	périmètre libre	I0054	SAN VALLEY	périmètre libre
H0113	AU BIT	périmètre libre	I0055	SAN VALLEY	périmètre libre
H0115	AU BIT	périmètre libre	I0056	SAN VALLEY	périmètre libre
H0117	AU BIT	périmètre interdit	I0057	SAN VALLEY	périmètre interdit
H0118	AU BIT	périmètre interdit	I0058	SAN VALLEY	périmètre interdit
I0001	LES ALAIRES	périmètre libre	I0059	SAN VALLEY	périmètre interdit
I0002	LES ALAIRES	périmètre libre	I0060	SAN VALLEY	périmètre interdit
I0003	LES ALAIRES	périmètre libre	I0061	SAN VALLEY	périmètre interdit
I0004	LES ALAIRES	périmètre libre	I0062	SAN VALLEY	périmètre interdit
I0005	LES ALAIRES	périmètre libre	I0063	SAN VALLEY	périmètre libre
I0006	LES ALAIRES	périmètre libre	I0067	COTE VERNE	périmètre libre
I0007	LES ALAIRES	périmètre libre	I0068	COTE VERNE	périmètre libre
I0008	GRAND VIOULET	périmètre interdit	I0069	COTE VERNE	périmètre libre
I0009	GRAND VIOULET	périmètre interdit	I0070	COTE VERNE	périmètre libre
I0010	GRAND VIOULET	périmètre interdit	I0071	COTE VERNE	périmètre libre
I0011	GRAND VIOULET	périmètre interdit et libre	I0072	COTE VERNE	périmètre libre
I0012	GRAND VIOULET	périmètre libre	I0073	COTE VERNE	périmètre libre
I0013	GRAND VIOULET	périmètre libre	I0074	AUX CHARBONNIERES	périmètre libre
I0014	AUX CHARBONNIERES	périmètre libre	I0075	MALADIERES	périmètre libre
I0015	AUX CHARBONNIERES	périmètre libre	I0076	LE PLATRE D USEMOUDOT	périmètre libre
I0016	AUX CHARBONNIERES	périmètre interdit	I0077	LE PLATRE D USEMOUDOT	périmètre libre
I0017	AUX CHARBONNIERES	périmètre interdit	I0078	AUX EMANDOLS	périmètre libre

I0018	AUX CHARBONNIERES	périmètre libre	I0080	COTE VERNE	périmètre libre
I0019	MALADIERES	périmètre libre	I0081	COTE VERNE	périmètre libre
I0020	MALADIERES	périmètre libre	I0082	COTE VERNE	périmètre libre
I0021	MALADIERES	périmètre libre	I0083	COTE VERNE	périmètre libre
I0022	MALADIERES	périmètre libre	I0084	SAN VALLEY	périmètre libre
I0023	MALADIERES	périmètre libre	I0085	SAN VALLEY	périmètre interdit
I0024	MALADIERES	périmètre libre			
I0025	MALADIERES	périmètre libre			
I0026	MALADIERES	périmètre libre			
I0027	MALADIERES	périmètre libre			
I0028	MALADIERES	périmètre libre			
I0029	MALADIERES	périmètre libre			
I0030	MALADIERES	périmètre libre			
I0031	MALADIERES	périmètre libre			
I0032	LE PLATRE D USEMOUDOT	périmètre libre			
I0033	LE PLATRE D USEMOUDOT	périmètre libre			
I0034	LE PLATRE D USEMOUDOT	périmètre libre			
I0035	LE PLATRE D USEMOUDOT	périmètre libre			
I0036	LE PLATRE D USEMOUDOT	périmètre libre			
I0037	LE PLATRE D USEMOUDOT	périmètre libre			
I0038	LE PLATRE D USEMOUDOT	périmètre libre			
I0039	LE PLATRE D USEMOUDOT	périmètre libre			
I0040	LE PLATRE D USEMOUDOT	périmètre libre			
I0041	LE PLATRE D USEMOUDOT	périmètre libre			
I0042	LE PLATRE D USEMOUDOT	périmètre libre			
I0043	LE PLATRE D USEMOUDOT	périmètre libre			

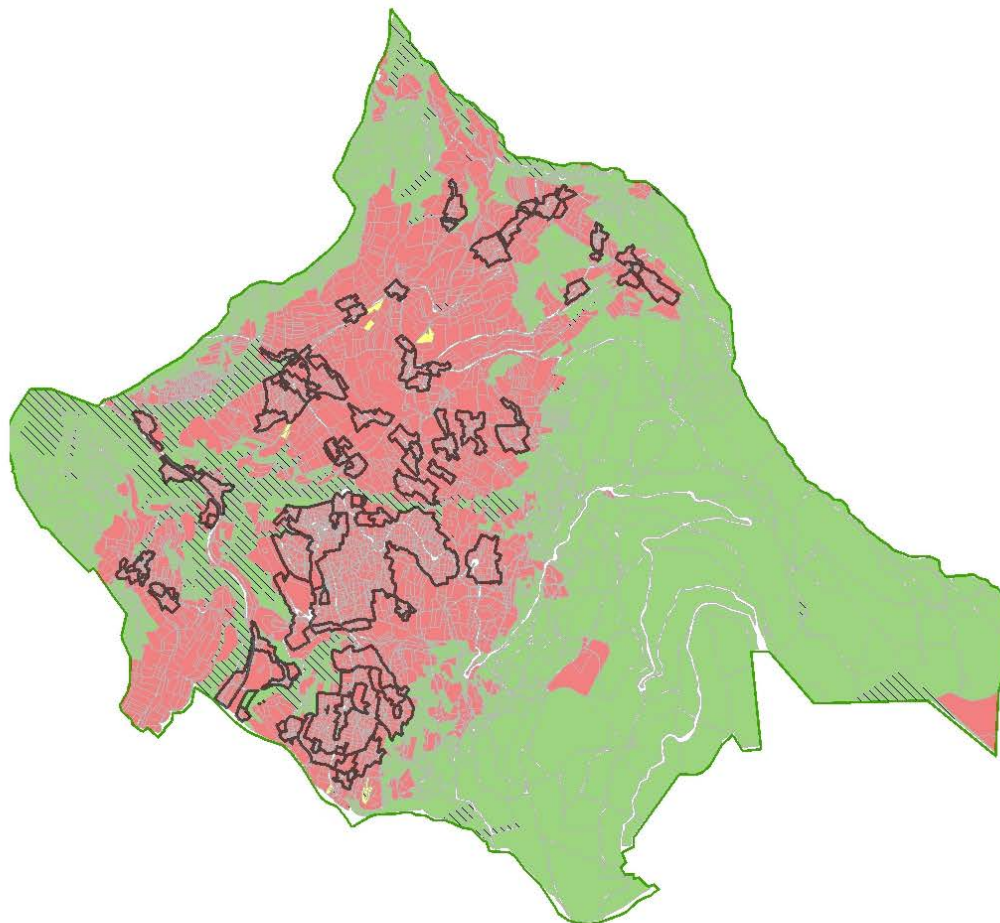

0 250 500 1 000  
Mètres

Echelle pour une mise en page en A3: 1:34 000



Données IGN  
© IGN 2014

	EBC
	Zones urbanisées du PLU
<b>MA S I F</b>	
	Zone interdite
	Zone réglementée
	Zone libre

## Annexe 5

### Communes de Revel et Saint-Jean-le-Vieux

La CIAF de Revel et Saint-Jean-le-Vieux s'est réunie le 10 janvier 2014 pour proposer des mesures réglementaires des boisements et la délimitation des périmètres correspondants.

Dans le cadre de la réglementation des boisements, la CIAF propose :

- Un périmètre libre (en vert sur la carte) : il n'y a pas de prescription dans le périmètre libre au titre de la réglementation des boisements. Toute plantation doit respecter les distances de recul prévues par l'article 671 du Code civil.
- Un périmètre interdit (en rouge sur la carte) : tous semis, plantations et replantations après coupe rase d'essences forestières, sont interdits.

- Un périmètre réglementé (en jaune sur la carte) : dans ce périmètre, les semis, plantations ou replantations après coupe rase d'essences forestières pourront être autorisés avec l'obligation de respecter les distances de recul suivantes :
  - Par rapport aux fonds agricoles voisins non boisés : la distance minimale de recul à respecter, lorsque le fonds voisin est une parcelle agricole, devra être de 12 mètres pour les plantations dans la commune de Revel et de 24 mètres pour les plantations dans la commune de Saint-Jean-le Vieux.
  - Par rapport à la voirie publique départementale ou communale ou rurale : la distance minimale de recul à respecter, à partir de la limite des dépendances du domaine public, est de 4 mètres.
  - Par rapport aux habitations et zones de loisirs : la distance minimale de recul à respecter, lorsque le fonds voisin est une habitation ou une zone de loisirs, est de 30 mètres par rapport au mur de l'habitation.
  - Par rapport aux berges d'un cours d'eau : aucune distance minimale de recul au titre de la réglementation des boisements n'est préconisée et seule la législation en vigueur devra être respectée.

Dans ce périmètre réglementé et en cas de nouveau boisement, il n'y a pas de distinction entre les différentes essences forestières concernant les distances de recul. Cependant, la plantation de résineux est interdite dans ce périmètre.

La liste des parcelles concernées par les 3 périmètres ainsi qu'une carte des périmètres sont présentées pages suivantes.

parcelle	Lieu dit	Périmètre affecté	parcelle	Lieu dit	Périmètre affecté
A0002	COURBEMANT	périmètre libre	A0054	COURBEMANT	périmètre libre
A0003	COURBEMANT	périmètre libre	A0055	COURBEMANT	périmètre libre
A0004	COURBEMANT	périmètre libre	A0056	COURBEMANT	périmètre libre
A0005	COURBEMANT	périmètre libre	A0057	COURBEMANT	périmètre libre
A0006	COURBEMANT	périmètre libre	A0059	COURBEMANT	périmètre libre
A0007	COURBEMANT	périmètre libre	A0060	COURBEMANT	périmètre libre
A0008	COURBEMANT	périmètre libre	A0062	SOMMIER	périmètre interdit
A0009	COURBEMANT	périmètre libre	A0063	SOMMIER	périmètre interdit
A0010	COURBEMANT	périmètre libre	A0067	SOMMIER	périmètre interdit
A0011	COURBEMANT	périmètre libre	A0068	SOMMIER	périmètre interdit
A0012	COURBEMANT	périmètre libre	A0069	SOMMIER	périmètre interdit
A0013	COURBEMANT	périmètre libre	A0070	SOMMIER	périmètre interdit
A0014	COURBEMANT	périmètre interdit	A0071	SOMMIER	périmètre interdit
A0015	COURBEMANT	périmètre libre	A0073	CHENEVARIE	périmètre interdit
A0016	COURBEMANT	périmètre libre	A0074	CHENEVARIE	périmètre interdit
A0017	COURBEMANT	périmètre libre	A0076	CHENEVARIE	périmètre libre
A0018	COURBEMANT	périmètre libre	A0077	CHENEVARIE	périmètre interdit
A0019	COURBEMANT	périmètre libre	A0078	CHENEVARIE	périmètre libre
A0020	COURBEMANT	périmètre libre	A0079	CHENEVARIE	périmètre libre
A0021	COURBEMANT	périmètre libre	A0080	CHENEVARIE	périmètre interdit
A0022	COURBEMANT	périmètre libre	A0081	CHENEVARIE	périmètre libre
A0023	COURBEMANT	périmètre libre	A0082	CHENEVARIE	périmètre libre
A0024	COURBEMANT	périmètre libre	A0083	CHENEVARIE	périmètre interdit
A0025	COURBEMANT	périmètre libre	A0084	CHENEVARIE	périmètre interdit
A0026	COURBEMANT	périmètre libre	A0085	CHENEVARIE	périmètre interdit
A0027	COURBEMANT	périmètre libre	A0086	CHENEVARIE	périmètre libre
A0028	COURBEMANT	périmètre libre	A0087	CHENEVARIE	périmètre libre
A0029	COURBEMANT	périmètre libre	A0088	CHENEVARIE	périmètre libre
A0030	COURBEMANT	périmètre libre	A0090	SARAZINE	périmètre interdit
A0031	COURBEMANT	périmètre libre	A0091	SARAZINE	périmètre interdit

A0032	COURBEMANT	périmètre libre	A0092	SARAZINE	périmètre libre
A0033	COURBEMANT	périmètre libre	A0093	SARAZINE	périmètre interdit
A0034	COURBEMANT	périmètre libre	A0095	SARAZINE	périmètre interdit
A0035	COURBEMANT	périmètre libre	A0096	SARAZINE	périmètre interdit
A0036	COURBEMANT	périmètre libre	A0097	SARAZINE	périmètre interdit
A0037	COURBEMANT	périmètre libre	A0100	SARAZINE	périmètre interdit
A0038	COURBEMANT	périmètre libre	A0101	SARAZINE	périmètre interdit
A0039	COURBEMANT	périmètre libre	A0102	SARAZINE	périmètre interdit
A0040	COURBEMANT	périmètre libre	A0104	SARAZINE	périmètre interdit
A0041	COURBEMANT	périmètre libre	A0105	SOUVEYROUD	périmètre interdit
A0042	COURBEMANT	périmètre libre	A0106	SOUVEYROUD	périmètre libre
A0043	COURBEMANT	périmètre libre	A0107	SOUVEYROUD	périmètre libre
A0044	COURBEMANT	périmètre libre	A0108	SOUVEYROUD	périmètre libre
A0045	COURBEMANT	périmètre libre	A0111	SAUVERT	périmètre interdit
A0046	COURBEMANT	périmètre libre	A0112	SAUVERT	périmètre libre
A0047	COURBEMANT	périmètre libre	A0113	SAUVERT	périmètre libre
A0048	COURBEMANT	périmètre libre	A0114	SAUVERT	périmètre libre
A0049	COURBEMANT	périmètre libre	A0115	SAUVERT	périmètre libre
A0050	COURBEMANT	périmètre libre	A0116	SAUVERT	périmètre libre
A0051	COURBEMANT	périmètre libre	A0117	SAUVERT	périmètre libre
A0052	COURBEMANT	périmètre libre	A0118	SAUVERT	périmètre libre
A0053	COURBEMANT	périmètre libre	A0119	SAUVERT	périmètre libre
A0120	CRUT DU FEZ	périmètre libre	A0179	LA TOUR	périmètre libre
A0121	CRUT DU FEZ	périmètre libre	A0180	LA TOUR	périmètre libre
A0122	CRUT DU FEZ	périmètre libre	A0181	LA TOUR	périmètre libre
A0123	CRUT DU FEZ	périmètre libre	A0182	LA TOUR	périmètre libre
A0124	CRUT DU FEZ	périmètre libre	A0183	LA TOUR	périmètre libre
A0125	CRUT DU FEZ	périmètre libre	A0184	LA TOUR	périmètre libre
A0126	CRUT DU FEZ	périmètre libre	A0185	LA TOUR	périmètre libre
A0127	CRUT DU FEZ	périmètre libre	A0186	LA TOUR	périmètre libre
A0128	CRUT DU FEZ	périmètre libre	A0187	LA TOUR	périmètre libre
A0129	CRUT DU FEZ	périmètre libre	A0188	LA TOUR	périmètre libre
A0130	CRUT DU FEZ	périmètre libre	A0189	LA TOUR	périmètre libre
A0131	CRUT DU FEZ	périmètre libre	A0190	LA TOUR	périmètre libre
A0132	CRUT DU FEZ	périmètre libre	A0191	LA TOUR	périmètre libre
A0133	CRUT DU FEZ	périmètre libre	A0192	LA TOUR	périmètre libre
A0134	CRUT DU FEZ	périmètre libre	A0193	LA TOUR	périmètre libre
A0135	CRUT DU FEZ	périmètre interdit	A0195	LA TOUR	périmètre libre
A0136	CRUT DU FEZ	périmètre interdit	A0196	LA TOUR	périmètre libre
A0137	PRE NOUVEAU	périmètre interdit	A0197	LA TOUR	périmètre libre
A0138	PRE NOUVEAU	périmètre interdit	A0198	LA TOUR	périmètre libre
A0139	PRE NOUVEAU	périmètre réglementé	A0199	PRE CHABERT	périmètre libre
A0140	PRE NOUVEAU	périmètre interdit	A0200	PRE CHABERT	périmètre libre
A0141	PRE NOUVEAU	périmètre interdit	A0201	PRE CHABERT	périmètre interdit
A0142	PRE NOUVEAU	périmètre interdit	A0202	PRE CHABERT	périmètre interdit
A0147	COTE PERCHOUD	périmètre libre	A0203	PRE CHABERT	périmètre libre
A0151	COTE PERCHOUD	périmètre libre	A0204	PRE CHABERT	périmètre interdit
A0152	COTE PERCHOUD	périmètre libre	A0205	PRE CHABERT	périmètre interdit



A0153	COTE PERCHOUD	périmètre libre	A0206	PRE CHABERT	périmètre interdit
A0154	LA TOUR	périmètre interdit	A0207	PRE CHABERT	périmètre interdit
A0155	LA TOUR	périmètre libre	A0212	LES MARTINOS	périmètre interdit
A0156	LA TOUR	périmètre libre	A0213	LES MARTINOS	périmètre interdit
A0157	LA TOUR	périmètre libre	A0214	LES MARTINOS	périmètre interdit
A0158	LA TOUR	périmètre libre	A0215	LES MARTINOS	périmètre interdit
A0159	LA TOUR	périmètre libre	A0216	LES MARTINOS	périmètre libre
A0160	LA TOUR	périmètre libre	A0217	LES MARTINOS	périmètre interdit
A0161	LA TOUR	périmètre libre	A0219	BORREGARD	périmètre libre
A0162	LA TOUR	périmètre libre	A0220	BORREGARD	périmètre libre
A0163	LA TOUR	périmètre libre	A0221	BORREGARD	périmètre libre
A0164	LA TOUR	périmètre libre	A0222	BORREGARD	périmètre libre
A0165	LA TOUR	périmètre libre	A0223	BORREGARD	périmètre libre
A0166	LA TOUR	périmètre libre	A0224	BORREGARD	périmètre libre
A0167	LA TOUR	périmètre libre	A0225	BORREGARD	périmètre libre
A0168	LA TOUR	périmètre libre	A0226	BORREGARD	périmètre libre
A0169	LA TOUR	périmètre libre	A0227	BORREGARD	périmètre libre
A0170	LA TOUR	périmètre libre	A0228	BORREGARD	périmètre libre
A0171	LA TOUR	périmètre libre	A0229	BORREGARD	périmètre libre
A0172	LA TOUR	périmètre libre	A0232	BORREGARD	périmètre libre
A0173	LA TOUR	périmètre libre	A0234	BORREGARD	périmètre interdit
A0174	LA TOUR	périmètre libre	A0235	BORREGARD	périmètre interdit
A0175	LA TOUR	périmètre libre	A0238	BORREGARD	périmètre interdit
A0176	LA TOUR	périmètre libre	A0239	BORREGARD	périmètre interdit
A0177	LA TOUR	périmètre libre	A0240	BORREGARD	périmètre interdit
A0178	LA TOUR	périmètre libre	A0241	BORREGARD	périmètre interdit
A0246	SAUTERET	périmètre libre	A0313	TERRE DE GOULAIT	périmètre libre
A0247	SAUTERET	périmètre libre	A0314	TERRE DE GOULAIT	périmètre libre
A0248	SAUTERET	périmètre libre	A0315	TERRE DE GOULAIT	périmètre libre
A0249	SAUTERET	périmètre libre	A0316	TERRE DE GOULAIT	périmètre libre
A0250	SAUTERET	périmètre libre	A0317	TERRE DE GOULAIT	périmètre libre
A0251	SAUTERET	périmètre libre	A0318	TERRE DE GOULAIT	périmètre libre
A0252	SAUTERET	périmètre libre	A0320	TERRE DE GOULAIT	périmètre interdit
A0255	SAUTERET	périmètre libre	A0321	TERRE DE GOULAIT	périmètre interdit
A0256	SAUTERET	périmètre interdit	A0322	TERRE DE GOULAIT	périmètre interdit
A0257	SAUTERET	périmètre interdit	A0323	TERRE DE GOULAIT	périmètre libre
A0262	SAUTERET	périmètre interdit	A0324	TERRE DE GOULAIT	périmètre libre
A0263	SAUTERET	périmètre libre	A0325	TERRE DE GOULAIT	périmètre libre
A0267	SAUTERET	périmètre interdit	A0326	TERRE DE GOULAIT	périmètre interdit
A0268	SAUTERET	périmètre interdit	A0327	TERRE DE GOULAIT	périmètre libre
A0269	SAUTERET	périmètre interdit	A0328	TERRE DE GOULAIT	périmètre libre
A0270	SAUTERET	périmètre interdit	A0329	TERRE DE GOULAIT	périmètre libre
A0272	SAUTERET	périmètre interdit	A0330	TERRE DE GOULAIT	périmètre libre
A0273	SAUTERET	périmètre interdit	A0331	TERRE DE GOULAIT	périmètre libre
A0274	SAUTERET	périmètre interdit	A0332	TERRE DE GOULAIT	périmètre libre
A0279	LE GRAND BOIS	périmètre libre	A0333	TERRE DE GOULAIT	périmètre libre
A0280	LE GRAND BOIS	périmètre libre	A0334	TERRE DE GOULAIT	périmètre libre
A0281	LE GRAND BOIS	périmètre libre	A0335	LA MALADIERE	périmètre libre

A0282	LES MARTINOS	périmètre libre	A0336	LA MALADIERE	périmètre libre
A0283	LES MARTINOS	périmètre interdit	A0337	LA MALADIERE	périmètre libre
A0284	LES MARTINOS	périmètre libre	A0338	LA MALADIERE	périmètre interdit
A0285	LES MARTINOS	périmètre libre	A0339	LA MALADIERE	périmètre interdit
A0286	LES MARTINOS	périmètre libre	A0340	LA MALADIERE	périmètre interdit
A0287	LES MARTINOS	périmètre libre	A0341	LA MALADIERE	périmètre interdit
A0288	LES MARTINOS	périmètre interdit	A0342	LA MALADIERE	périmètre libre
A0289	LES MARTINOS	périmètre interdit	A0343	LA MALADIERE	périmètre interdit
A0290	LES MARTINOS	périmètre interdit	A0344	LA MALADIERE	périmètre interdit
A0291	GOULAIT	périmètre libre	A0345	LES COMBES NORD	périmètre interdit
A0292	GOULAIT	périmètre libre	A0346	LES COMBES NORD	périmètre interdit
A0293	GOULAIT	périmètre libre	A0347	LES COMBES NORD	périmètre interdit
A0294	GOULAIT	périmètre libre	A0348	LES COMBES NORD	périmètre interdit
A0295	GOULAIT	périmètre libre	A0349	LES COMBES NORD	périmètre interdit
A0296	GOULAIT	périmètre interdit	A0350	LES COMBES NORD	périmètre interdit
A0297	GOULAIT	périmètre interdit	A0351	LES COMBES NORD	périmètre interdit
A0299	TERRE DE GOULAIT	périmètre interdit	A0352	LES COMBES NORD	périmètre interdit
A0300	TERRE DE GOULAIT	périmètre interdit	A0355	GARRET	périmètre interdit
A0301	TERRE DE GOULAIT	périmètre interdit	A0356	GARRET	périmètre interdit
A0302	TERRE DE GOULAIT	périmètre interdit	A0357	GARRET	périmètre interdit
A0303	TERRE DE GOULAIT	périmètre interdit	A0358	GARRET	périmètre libre
A0304	TERRE DE GOULAIT	périmètre interdit	A0359	GARRET	périmètre libre
A0305	TERRE DE GOULAIT	périmètre interdit	A0360	GARRET	périmètre libre
A0306	TERRE DE GOULAIT	périmètre interdit	A0362	LES ADREYS	périmètre interdit
A0307	TERRE DE GOULAIT	périmètre interdit	A0364	LES ADREYS	périmètre interdit
A0308	TERRE DE GOULAIT	périmètre interdit	A0368	LES ADREYS	périmètre interdit
A0309	TERRE DE GOULAIT	périmètre interdit	A0370	LES ADREYS	périmètre interdit
A0310	TERRE DE GOULAIT	périmètre interdit	A0371	LE MONT DE DESSUS	périmètre interdit
A0311	TERRE DE GOULAIT	périmètre interdit	A0372	LE MONT DE DESSUS	périmètre interdit
A0312	TERRE DE GOULAIT	périmètre libre	A0373	LE MONT DE DESSUS	périmètre interdit
A0374	LE MONT DE DESSUS	périmètre interdit	A0446	LE GENEVRAY	périmètre interdit
A0375	LE MONT DE DESSUS	périmètre interdit	A0447	LE GENEVRAY	périmètre interdit
A0378	LE MONT DE DESSUS	périmètre interdit	A0448	LE GENEVRAY	périmètre interdit
A0380	LE MONT DE DESSUS	périmètre interdit	A0449	LE GENEVRAY	périmètre interdit
A0382	LE MONT DE DESSUS	périmètre interdit	A0450	LE GENEVRAY	périmètre interdit
A0383	LE MONT DE DESSUS	périmètre interdit	A0452	LE GENEVRAY	périmètre interdit
A0387	LE MONT DE DESSUS	périmètre interdit	A0455	LES BERLINS	périmètre interdit
A0388	LE MONT DE DESSUS	périmètre interdit	A0456	LES BERLINS	périmètre interdit
A0389	LE MONT DE DESSUS	périmètre interdit	A0457	LES BERLINS	périmètre interdit
A0390	LE MONT DE DESSUS	périmètre interdit	A0459	LES BERLINS	périmètre interdit
A0391	LE MONT DE DESSUS	périmètre interdit	A0460	LES BERLINS	périmètre interdit
A0392	LE MONT DE DESSUS	périmètre interdit	A0461	LES BERLINS	périmètre interdit
A0393	PRES BRESSOUD	périmètre interdit	A0462	MICAS	périmètre interdit
A0394	PRES BRESSOUD	périmètre interdit	A0463	MICAS	périmètre interdit
A0395	PRES BRESSOUD	périmètre interdit	A0466	MICAS	périmètre interdit
A0396	PRES BRESSOUD	périmètre interdit	A0467	MICAS	périmètre interdit
A0397	PRES BRESSOUD	périmètre interdit	A0468	MICAS	périmètre interdit
A0398	PRES BRESSOUD	périmètre interdit	A0469	CHAMP BARON	périmètre interdit

A0399	PRES BRESSOUD	périmètre interdit	A0470	CHAMP BARON	périmètre interdit
A0400	PRES BRESSOUD	périmètre interdit	A0471	CHAMP BARON	périmètre interdit
A0401	PRES BRESSOUD	périmètre interdit	A0472	CHAMP BARON	périmètre interdit
A0402	PRES BRESSOUD	périmètre interdit	A0473	CHAMP BARON	périmètre interdit
A0403	LAVIS	périmètre interdit	A0474	CHAMP BARON	périmètre interdit
A0404	LAVIS	périmètre interdit	A0475	CHAMP BARON	périmètre interdit
A0406	LAVIS	périmètre interdit	A0476	CHAMP BARON	périmètre interdit
A0407	LAVIS	périmètre interdit	A0477	CHAMP BARON	périmètre interdit
A0408	LAVIS	périmètre interdit	A0478	CHAMP BARON	périmètre interdit
A0409	LAVIS	périmètre interdit	A0479	CHAMP BARON	périmètre interdit
A0410	LAVIS	périmètre interdit	A0480	CHAMP BARON	périmètre interdit
A0411	LAVIS	périmètre interdit	A0481	CHAMP BARON	périmètre interdit
A0412	LAVIS	périmètre interdit	A0482	CHAMP BARON	périmètre interdit
A0413	LAVIS	périmètre interdit	A0483	CHAMP BARON	périmètre interdit
A0414	LE SEBON	périmètre interdit	A0484	CHAMP BARON	périmètre interdit
A0419	LE SEBON	périmètre interdit	A0485	CHAMP BARON	périmètre interdit
A0420	LE SEBON	périmètre interdit	A0486	CHAMP BARON	périmètre interdit
A0421	LE SEBON	périmètre interdit	A0487	CHAMP BARON	périmètre interdit
A0422	LE SEBON	périmètre interdit	A0488	CHAMP BARON	périmètre interdit
A0423	LE SEBON	périmètre interdit	A0490	PETIT CHAMP ET GRAND PRE	périmètre interdit
A0425	LES JOURNAUX	périmètre interdit	A0491	PETIT CHAMP ET GRAND PRE	périmètre interdit
A0426	LE MONT	périmètre interdit	A0492	PETIT CHAMP ET GRAND PRE	périmètre interdit
A0427	LE MONT	périmètre interdit	A0493	PETIT CHAMP ET GRAND PRE	périmètre interdit
A0428	LE MONT	périmètre interdit	A0495	PETIT CHAMP ET GRAND PRE	périmètre interdit
A0429	LE MONT	périmètre interdit	A0497	PETIT CHAMP ET GRAND PRE	périmètre libre
A0433	LE MONT	périmètre interdit	A0498	PETIT CHAMP ET GRAND PRE	périmètre libre
A0434	LE GENEVRAY	périmètre interdit	A0499	VIEUX CHATEAU	périmètre libre
A0436	LE GENEVRAY	périmètre interdit	A0500	VIEUX CHATEAU	périmètre libre
A0437	LE GENEVRAY	périmètre interdit	A0501	VIEUX CHATEAU	périmètre libre
A0440	LE GENEVRAY	périmètre interdit	A0502	VIEUX CHATEAU	périmètre libre
A0441	LE GENEVRAY	périmètre interdit	A0503	VIEUX CHATEAU	périmètre libre
A0442	LE GENEVRAY	périmètre interdit	A0505	VIEUX CHATEAU	périmètre interdit
A0443	LE GENEVRAY	périmètre interdit	A0506	LES RAJAS	périmètre libre
A0445	LE GENEVRAY	périmètre interdit	A0507	LES RAJAS	périmètre libre
A0508	LES RAJAS	périmètre libre	A0573	REVELET	périmètre libre
A0510	LES RAJAS	périmètre libre	A0574	REVELET	périmètre libre
A0511	LES RAJAS	périmètre interdit	A0575	REVELET	périmètre interdit
A0513	LES RAJAS	périmètre interdit	A0576	REVELET	périmètre interdit
A0514	LES RAJAS	périmètre interdit	A0578	REVELET	périmètre interdit
A0515	LES RAJAS	périmètre interdit	A0580	LES BERLINS	périmètre interdit
A0518	LES RAJAS	périmètre interdit	A0581	GARRET	périmètre interdit
A0519	LES RAJAS	périmètre interdit	A0584	LE GENEVRAY	périmètre interdit
A0521	LES COMBES SUD	périmètre interdit	A0585	LE GENEVRAY	périmètre interdit
A0522	LES COMBES SUD	périmètre interdit	A0586	LE GENEVRAY	périmètre interdit
A0523	LES COMBES SUD	périmètre interdit	A0587	LES ADREYS	périmètre interdit
A0524	LES COMBES SUD	périmètre interdit	A0589	LES ADREYS	périmètre interdit
A0525	LES COMBES SUD	périmètre interdit	A0591	LES ADREYS	périmètre interdit
A0526	LES COMBES SUD	périmètre interdit	A0592	LES ADREYS	périmètre interdit

A0527	LES COMBES SUD	périmètre interdit	A0593	LES ADREYS	périmètre interdit
A0528	LES COMBES SUD	périmètre interdit	A0594	LES ADREYS	périmètre interdit
A0529	LES COMBES SUD	périmètre interdit	A0595	LES ADREYS	périmètre interdit
A0530	LES COMBES SUD	périmètre interdit	A0597	BORREGARD	périmètre libre
A0531	LES COMBES SUD	périmètre interdit	A0598	PRE NOUVEAU	périmètre interdit
A0532	LES COMBES SUD	périmètre libre	A0601	LE GRAND BOIS	périmètre libre
A0533	LES COMBES SUD	périmètre libre	A0602	LE GRAND BOIS	périmètre libre
A0534	LES COMBES SUD	périmètre libre	A0603	LE GRAND BOIS	périmètre libre
A0535	LES COMBES SUD	périmètre libre	A0604	COURBEMANT	périmètre libre
A0536	LES COMBES SUD	périmètre interdit	A0607	LES MARTINOS	périmètre interdit
A0541	REVELET	périmètre libre	A0608	PRE NOUVEAU	périmètre interdit
A0542	REVELET	périmètre libre	A0610	CHENEVARIE	périmètre interdit
A0543	REVELET	périmètre libre	A0611	PRE NOUVEAU	périmètre interdit
A0544	REVELET	périmètre libre	A0612	PRE NOUVEAU	périmètre interdit
A0548	REVELET	périmètre libre	A0613	PRE NOUVEAU	périmètre interdit
A0549	REVELET	périmètre libre	A0614	PRE NOUVEAU	périmètre interdit
A0550	REVELET	périmètre libre	A0615	PRE NOUVEAU	périmètre interdit
A0551	REVELET	périmètre libre	A0617	SARAZINE	périmètre interdit
A0552	REVELET	périmètre interdit	A0621	LE MONT DE DESSUS	périmètre interdit
A0553	REVELET	périmètre interdit	A0622	LE MONT DE DESSUS	périmètre interdit
A0554	REVELET	périmètre libre	A0623	LAVIS	périmètre interdit
A0555	REVELET	périmètre libre	A0624	LAVIS	périmètre interdit
A0556	REVELET	périmètre libre	A0625	SARAZINE	périmètre interdit
A0557	REVELET	périmètre libre	A0626	SARAZINE	périmètre interdit
A0558	REVELET	périmètre interdit	A0628	SARAZINE	périmètre interdit
A0559	REVELET	périmètre libre	A0629	SARAZINE	périmètre interdit
A0560	REVELET	périmètre libre	A0630	SARAZINE	périmètre interdit
A0561	REVELET	périmètre libre	A0632	SAUTERET	périmètre interdit
A0562	REVELET	périmètre libre	A0633	SAUTERET	périmètre interdit
A0563	REVELET	périmètre libre	A0634	SAUTERET	périmètre interdit
A0564	REVELET	périmètre libre	A0635	SAUTERET	périmètre interdit
A0565	REVELET	périmètre libre	A0636	SAUTERET	périmètre interdit
A0566	REVELET	périmètre libre	A0638	SAUTERET	périmètre interdit
A0567	REVELET	périmètre libre	A0639	VIEUX CHATEAU	périmètre libre
A0568	REVELET	périmètre interdit	A0640	VIEUX CHATEAU	périmètre interdit
A0570	REVELET	périmètre libre	A0641	VIEUX CHATEAU	périmètre libre
A0571	REVELET	périmètre libre	A0643	SAUTERET	périmètre interdit
A0572	REVELET	périmètre libre	A0644	SAUTERET	périmètre interdit
A0645	LE GENEVRAY	périmètre interdit	A0714	CHAMP BARON	périmètre interdit
A0646	LE GENEVRAY	périmètre interdit	A0715	MICAS	périmètre interdit
A0647	LES RAJAS	périmètre interdit	A0716	MICAS	périmètre interdit
A0648	LES RAJAS	périmètre interdit	A0717	MICAS	périmètre interdit
A0652	SOMMIER	périmètre interdit	A0718	MICAS	périmètre interdit
A0653	SOMMIER	périmètre interdit	A0719	MICAS	périmètre interdit
A0656	SOMMIER	périmètre interdit	A0720	MICAS	périmètre interdit
A0657	LES MARTINOS	périmètre interdit	A0723	SOMMIER	périmètre interdit
A0658	LES MARTINOS	périmètre interdit	A0724	SOMMIER	périmètre interdit
A0659	LES MARTINOS	périmètre interdit	A0726	SAUTERET	périmètre interdit

A0660	LES MARTINOS	périmètre interdit	A0727	LES ADREYS	périmètre interdit
A0661	LES MARTINOS	périmètre interdit	A0728	LES ADREYS	périmètre libre
A0662	LES MARTINOS	périmètre interdit	A0729	COURBEMANT	périmètre libre
A0663	LES MARTINOS	périmètre interdit	A0730	COURBEMANT	périmètre libre
A0664	LES MARTINOS	périmètre interdit	A0731	LES COMBES NORD	périmètre interdit
A0665	LES MARTINOS	périmètre interdit	A0732	LE MONT DE DESSUS	périmètre interdit
A0666	LES MARTINOS	périmètre libre	A0733	SOMMIER	périmètre interdit
A0667	SAUTERET	périmètre interdit	A0734	SOMMIER	périmètre interdit
A0668	SAUTERET	périmètre interdit	A0736	LE GENEVRAY	périmètre interdit
A0669	SAUTERET	périmètre interdit	A0737	LE GENEVRAY	périmètre interdit
A0670	LES ADREYS	périmètre interdit	A0738	LE GENEVRAY	périmètre interdit
A0671	LES ADREYS	périmètre interdit	A0739	LE GENEVRAY	périmètre interdit
A0673	SAUTERET	périmètre interdit	A0740	LE GENEVRAY	périmètre interdit
A0676	LE GENEVRAY	périmètre interdit	A0741	LE GENEVRAY	périmètre interdit
A0677	LE GENEVRAY	périmètre interdit	A0742	LE GENEVRAY	périmètre interdit
A0678	LE GENEVRAY	périmètre interdit	A0743	LE GENEVRAY	périmètre interdit
A0679	LE GENEVRAY	périmètre interdit	A0744	LE GENEVRAY	périmètre interdit
A0680	SAUTERET	périmètre interdit	A0745	LE SEBON	périmètre interdit
A0681	SOUVEYROUD	périmètre libre	A0748	LE SEBON	périmètre interdit
A0685	LES ADREYS	périmètre interdit	A0749	LE SEBON	périmètre interdit
A0686	LES ADREYS	périmètre interdit	A0750	LE SEBON	périmètre interdit
A0687	LES ADREYS	périmètre interdit	A0753	REVELET	périmètre libre
A0688	LES COMBES NORD	périmètre interdit	A0754	REVELET	périmètre libre
A0689	LES COMBES NORD	périmètre interdit	A0755	REVELET	périmètre libre
A0690	LES COMBES NORD	périmètre interdit	A0756	REVELET	périmètre libre
A0691	LES COMBES NORD	périmètre interdit	A0759	REVELET	périmètre libre
A0692	COURBEMANT	périmètre libre	A0760	REVELET	périmètre libre
A0693	COURBEMANT	périmètre libre	A0762	BORREGARD	périmètre interdit
A0696	SOMMIER	périmètre interdit	A0765	LE MONT DE DESSUS	périmètre interdit
A0697	SOMMIER	périmètre interdit	A0766	BORREGARD	périmètre interdit
A0698	SAUTERET	périmètre interdit	A0767	BORREGARD	périmètre interdit
A0700	LE SEBON	périmètre interdit	A0768	BORREGARD	périmètre interdit
A0701	LE SEBON	périmètre interdit	A0770	BORREGARD	périmètre interdit
A0702	LE SEBON	périmètre interdit	A0772	BORREGARD	périmètre interdit
A0703	LE SEBON	périmètre interdit	A0775	BORREGARD	périmètre libre
A0704	LE SEBON	périmètre interdit	A0776	BORREGARD	périmètre libre
A0706	LE MONT DE DESSUS	périmètre interdit	A0777	BORREGARD	périmètre interdit
A0709	LES ADREYS	périmètre interdit	A0778	LE GRAND BOIS	périmètre interdit
A0710	LES ADREYS	périmètre interdit	A0779	LE GRAND BOIS	périmètre libre
A0711	LE MONT DE DESSUS	périmètre interdit	A0780	LE GRAND BOIS	périmètre interdit
A0712	LE MONT DE DESSUS	périmètre interdit	A0781	LE GRAND BOIS	périmètre libre
A0713	CHAMP BARON	périmètre interdit	A0782	LE GRAND BOIS	périmètre libre
A0784	LES ADREYS	périmètre interdit	A0859	LE SEBON	périmètre interdit
A0785	LES ADREYS	périmètre interdit	A0860	LES ADREYS	périmètre interdit
A0786	LES ADREYS	périmètre interdit	A0862	SOMMIER	périmètre interdit
A0787	SARAZINE	périmètre interdit	A0863	SOMMIER	périmètre interdit
A0789	LES MARTINOS	périmètre interdit	A0866	BORREGARD	périmètre interdit
A0791	BORREGARD	périmètre libre	A0867	BORREGARD	périmètre libre

A0792	SAUTERET	périmètre interdit	A0870	LE MONT	périmètre interdit
A0793	SAUTERET	périmètre interdit	A0871	LE MONT	périmètre interdit
A0794	SAUTERET	périmètre interdit	A0872	LE MONT	périmètre interdit
A0795	SAUTERET	périmètre interdit	A0873	LE MONT	périmètre interdit
A0798	BORREGARD	périmètre interdit	A0874	LE MONT	périmètre interdit
A0800	REVELET	périmètre libre	A0875	LE MONT	périmètre interdit
A0803	SAUTERET	périmètre interdit	A0876	LE GENEVRAY	périmètre interdit
A0805	CHENEVARIE	périmètre interdit	A0877	LE GENEVRAY	périmètre interdit
A0806	CHENEVARIE	périmètre interdit	A0878	SAUTERET	périmètre interdit
A0807	LES ADREYS	périmètre interdit	A0879	SAUTERET	périmètre interdit
A0808	LE MONT DE DESSUS	périmètre interdit	A0880	LE MONT DE DESSUS	périmètre interdit
A0809	LES BERLINS	périmètre interdit	A0881	LE MONT DE DESSUS	périmètre interdit
A0810	PETIT CHAMP ET GRAND PRE	périmètre interdit	A0882	SARAZINE	périmètre interdit
A0814	SAUTERET	périmètre interdit	A0883	SARAZINE	périmètre interdit
A0815	SAUTERET	périmètre interdit	A0884	SARAZINE	périmètre interdit
A0816	SAUTERET	périmètre interdit	A0886	LES ADREYS	périmètre interdit
A0817	SAUTERET	périmètre interdit	A0895	SARAZINE	périmètre interdit
A0818	COTE PERCHOUD	périmètre interdit	A0896	SARAZINE	périmètre interdit
A0821	SARAZINE	périmètre interdit	A0897	LES COMBES SUD	périmètre interdit
A0822	LE SEBON	périmètre interdit	A0898	LES COMBES SUD	périmètre interdit
A0823	LE SEBON	périmètre interdit	A0899	LES COMBES SUD	périmètre interdit
A0824	LES JOURNAUX	périmètre interdit	A0900	LES COMBES SUD	périmètre interdit
A0825	LES JOURNAUX	périmètre interdit	A0908	SAUTERET	périmètre interdit
A0826	LES JOURNAUX	périmètre interdit	A0909	SAUTERET	périmètre interdit
A0827	LES JOURNAUX	périmètre interdit	A0912	REVELET	périmètre interdit
A0828	LES JOURNAUX	périmètre interdit	A0913	REVELET	périmètre interdit
A0829	LES JOURNAUX	périmètre interdit	A0914	REVELET	périmètre interdit
A0831	LES ADREYS	périmètre interdit	A0915	LE SEBON	périmètre interdit
A0832	LES ADREYS	périmètre interdit	A0916	LE SEBON	périmètre interdit
A0833	LES ADREYS	périmètre interdit	A0917	LE SEBON	périmètre interdit
A0835	LES COMBES NORD	périmètre interdit	A0920	LES ADREYS	périmètre interdit
A0836	LES COMBES NORD	périmètre interdit	A0921	BORREGARD	périmètre interdit
A0837	LES COMBES NORD	périmètre interdit	A0922	BORREGARD	périmètre interdit
A0838	LES MARTINOS	périmètre libre	A0923	BORREGARD	périmètre interdit
A0839	LES MARTINOS	périmètre interdit	A0924	SAUTERET	périmètre interdit
A0840	VIEUX CHATEAU	périmètre libre	A0925	SAUTERET	périmètre interdit
A0841	VIEUX CHATEAU	périmètre libre	A0926	SOMMIER	périmètre interdit
A0842	VIEUX CHATEAU	périmètre libre	A0927	LES ADREYS	périmètre interdit
A0846	PETIT CHAMP ET GRAND PRE	périmètre interdit	A0928	SAUTERET	périmètre interdit
A0852	LE MONT	périmètre interdit	A0929	LES ADREYS	périmètre interdit
A0853	LE MONT	périmètre interdit	A0930	LES JOURNAUX	périmètre interdit
A0854	LE SEBON	périmètre interdit	A0931	SAUTERET	périmètre interdit
A0855	LE SEBON	périmètre interdit	A0932	SAUTERET	périmètre interdit
A0856	LE SEBON	périmètre interdit	A0933	SAUTERET	périmètre interdit
A0857	LE SEBON	périmètre interdit	A0934	SAUTERET	périmètre interdit
A0858	LE SEBON	périmètre interdit	A0935	SAUTERET	périmètre interdit
A0936	SAUTERET	périmètre interdit	AB0011	HAMEAU DE LA BOURJAT	périmètre interdit
A0937	SAUTERET	périmètre interdit	AB0012	HAMEAU DE LA BOURJAT	périmètre interdit

A0938	GOULAIT	périmètre interdit	AB0014	HAMEAU DE LA BOURJAT	périmètre interdit
A0939	GOULAIT	périmètre interdit	AB0015	HAMEAU DE LA BOURJAT	périmètre interdit
A0940	LES BERLINS	périmètre interdit	AB0016	HAMEAU DE LA BOURJAT	périmètre interdit
A0941	LES BERLINS	périmètre interdit	AB0018	HAMEAU DE LA BOURJAT	périmètre interdit
A0942	LA TOUR	périmètre libre	AB0019	HAMEAU DE LA BOURJAT	périmètre interdit
A0943	LA TOUR	périmètre libre	AB0020	HAMEAU DE LA BOURJAT	périmètre interdit
A0944	LA TOUR	périmètre libre	AB0021	HAMEAU DE LA BOURJAT	périmètre interdit
A0945	COTE PERCHOUD	périmètre libre	AB0023	HAMEAU DE LA BOURJAT	périmètre interdit
A0948	COTE PERCHOUD	périmètre interdit	AB0024	HAMEAU DE LA BOURJAT	périmètre interdit
A0950	COTE PERCHOUD	périmètre interdit	AB0025	HAMEAU DE LA BOURJAT	périmètre interdit
A0951	COTE PERCHOUD	périmètre interdit	AB0026	HAMEAU DE LA BOURJAT	périmètre interdit
A0952	LES RAJAS	périmètre interdit	AB0027	HAMEAU DE LA BOURJAT	périmètre interdit
A0955	COTE PERCHOUD	périmètre interdit	AB0028	HAMEAU DE LA BOURJAT	périmètre interdit
A0956	SAUTERET	périmètre interdit	AB0029	HAMEAU DE LA BOURJAT	périmètre interdit
A0957	SAUTERET	périmètre interdit	AB0030	HAMEAU DE LA BOURJAT	périmètre interdit
A0958	BORREGARD	périmètre libre	AB0032	HAMEAU DE LA BOURJAT	périmètre interdit
A0959	BORREGARD	périmètre libre	AB0033	HAMEAU DE LA BOURJAT	périmètre interdit
A0960	BORREGARD	périmètre libre	AB0034	HAMEAU DE LA BOURJAT	périmètre interdit
A0961	BORREGARD	périmètre libre	AB0035	HAMEAU DE LA BOURJAT	périmètre interdit
A0962	BORREGARD	périmètre libre	AB0039	HAMEAU DE LA BOURJAT	périmètre interdit
A0967	SAUTERET	périmètre interdit	AB0044	HAMEAU DE LA BOURJAT	périmètre interdit
A0968	SAUTERET	périmètre interdit	AB0045	HAMEAU DE LA BOURJAT	périmètre interdit
A0969	SAUTERET	périmètre interdit	AB0049	HAMEAU DE LA BOURJAT	périmètre interdit
A0970	SARAZINE	périmètre interdit	AB0050	HAMEAU DE LA BOURJAT	périmètre interdit
A0971	LE MONT DE DESSUS	périmètre interdit	AB0053	CONTAMINES	périmètre interdit
A0972	LE MONT DE DESSUS	périmètre interdit	AB0054	CONTAMINES	périmètre interdit
A0973	PRE NOUVEAU	périmètre interdit	AB0055	CONTAMINES	périmètre interdit
A0974	PRE NOUVEAU	périmètre interdit	AB0056	CONTAMINES	périmètre interdit
A0975	PETIT CHAMP ET GRAND PRE	périmètre interdit	AB0057	CONTAMINES	périmètre interdit
A0976	PETIT CHAMP ET GRAND PRE	périmètre interdit	AB0058	CONTAMINES	périmètre interdit
A0977	PETIT CHAMP ET GRAND PRE	périmètre libre	AB0059	CONTAMINES	périmètre interdit
A0978	GARRET	périmètre interdit	AB0062	CONTAMINES	périmètre interdit
A0979	GARRET	périmètre interdit	AB0063	CONTAMINES	périmètre interdit
A0980	LES ADREYS	périmètre interdit	AB0064	CONTAMINES	périmètre interdit
A0981	LES ADREYS	périmètre interdit	AB0065	CONTAMINES	périmètre interdit
A0982	LES ADREYS	périmètre interdit	AB0066	CONTAMINES	périmètre interdit
A0983	LES ADREYS	périmètre interdit	AB0067	CONTAMINES	périmètre interdit
A0984	LES ADREYS	périmètre interdit	AB0068	CONTAMINES	périmètre interdit
A0987	LE MONT DE DESSUS	périmètre interdit	AB0069	CONTAMINES	périmètre interdit
A0988	LE MONT DE DESSUS	périmètre interdit	AB0072	CONTAMINES	périmètre interdit
A0990	LES RAJAS	périmètre interdit	AB0073	CONTAMINES	périmètre interdit
A0991	LES RAJAS	périmètre interdit	AB0074	CONTAMINES	périmètre interdit
A0992	LES RAJAS	périmètre interdit	AB0076	CONTAMINES	périmètre interdit
A0993	LES RAJAS	périmètre interdit	AB0077	CONTAMINES	périmètre interdit
A0995	REVELET	périmètre interdit	AB0078	CONTAMINES	périmètre interdit
A0997	REVELET	périmètre interdit	AB0085	GATAPANT	périmètre interdit
AB0001	HAMEAU DE LA BOURJAT	périmètre interdit	AB0086	GATAPANT	périmètre interdit
AB0002	HAMEAU DE LA BOURJAT	périmètre interdit	AB0087	GATAPANT	périmètre interdit

AB0005	HAMEAU DE LA BOURJAT	périmètre interdit	AB0088	GATAPANT	périmètre interdit
AB0006	HAMEAU DE LA BOURJAT	périmètre interdit	AB0089	GATAPANT	périmètre interdit
AB0092	SAUZET	périmètre interdit	AB0200	HAMEAU DE LA BOURJAT	périmètre interdit
AB0093	SAUZET	périmètre interdit	AB0201	HAMEAU DE LA BOURJAT	périmètre interdit
AB0094	SAUZET	périmètre interdit	AB0202	HAMEAU DE LA BOURJAT	périmètre interdit
AB0095	SAUZET	périmètre interdit	AB0204	L ENCLOS	périmètre interdit
AB0096	SAUZET	périmètre interdit	AB0205	L ENCLOS	périmètre interdit
AB0097	SAUZET	périmètre interdit	AB0206	CONTAMINES	périmètre interdit
AB0098	SAUZET	périmètre interdit	AB0207	CONTAMINES	périmètre interdit
AB0099	SAUZET	périmètre interdit	AB0208	L ENCLOS	périmètre interdit
AB0100	SAUZET	périmètre interdit	AB0209	L ENCLOS	périmètre interdit
AB0101	SAUZET	périmètre interdit	AB0210	PETIT CHAMP ET GRAND PRE	périmètre interdit
AB0108	SAUZET	périmètre interdit	AB0211	PETIT CHAMP ET GRAND PRE	périmètre interdit
AB0109	SAUZET	périmètre interdit	AB0213	HAMEAU DE LA BOURJAT	périmètre interdit
AB0110	SAUZET	périmètre interdit	AB0214	HAMEAU DE LA BOURJAT	périmètre interdit
AB0111	SAUZET	périmètre interdit	AB0219	CONTAMINES	périmètre interdit
AB0112	SAUZET	périmètre interdit	AB0220	HAMEAU DE LA BOURJAT	périmètre interdit
AB0120	LE VILLAGE	périmètre interdit	AB0221	HAMEAU DE LA BOURJAT	périmètre interdit
AB0121	LE VILLAGE	périmètre interdit	AB0222	HAMEAU DE LA BOURJAT	périmètre interdit
AB0130	LE VILLAGE	périmètre interdit	AB0223	HAMEAU DE LA BOURJAT	périmètre interdit
AB0132	LE VILLAGE	périmètre interdit	AB0241	HAMEAU DE LA BOURJAT	périmètre interdit
AB0133	LE VILLAGE	périmètre interdit	AB0243	CONTAMINES	périmètre interdit
AB0134	LE VILLAGE	périmètre interdit	AB0244	CONTAMINES	périmètre interdit
AB0135	LE VILLAGE	périmètre interdit	AB0245	CONTAMINES	périmètre interdit
AB0136	LE VILLAGE	périmètre interdit	AB0246	CONTAMINES	périmètre interdit
AB0137	LE VILLAGE	périmètre interdit	AB0247	CONTAMINES	périmètre interdit
AB0151	LE VILLAGE	périmètre interdit	AB0248	HAMEAU DE LA BOURJAT	périmètre interdit
AB0153	LE VILLAGE	périmètre interdit	AB0249	HAMEAU DE LA BOURJAT	périmètre interdit
AB0158	L ENCLOS	périmètre interdit	AB0250	HAMEAU DE LA BOURJAT	périmètre interdit
AB0159	L ENCLOS	périmètre interdit	AB0251	HAMEAU DE LA BOURJAT	périmètre interdit
AB0160	L ENCLOS	périmètre interdit	AB0252	HAMEAU DE LA BOURJAT	périmètre interdit
AB0162	L ENCLOS	périmètre interdit	AB0253	HAMEAU DE LA BOURJAT	périmètre interdit
AB0163	L ENCLOS	périmètre interdit	AB0254	HAMEAU DE LA BOURJAT	périmètre interdit
AB0167	L ENCLOS	périmètre interdit	AB0255	HAMEAU DE LA BOURJAT	périmètre interdit
AB0168	L ENCLOS	périmètre interdit	AB0256	HAMEAU DE LA BOURJAT	périmètre interdit
AB0169	L ENCLOS	périmètre interdit	AB0257	HAMEAU DE LA BOURJAT	périmètre interdit
AB0170	L ENCLOS	périmètre interdit	AB0258	HAMEAU DE LA BOURJAT	périmètre interdit
AB0174	L ENCLOS	périmètre interdit	AB0266	L ENCLOS	périmètre interdit
AB0175	L ENCLOS	périmètre interdit	AB0267	LE VILLAGE	périmètre interdit
AB0176	L ENCLOS	périmètre interdit	AB0268	HAMEAU DE LA BOURJAT	périmètre interdit
AB0177	L ENCLOS	périmètre interdit	AB0269	HAMEAU DE LA BOURJAT	périmètre interdit
AB0178	PETIT CHAMP ET GRAND PRE	périmètre interdit	AB0270	HAMEAU DE LA BOURJAT	périmètre interdit
AB0179	PETIT CHAMP ET GRAND PRE	périmètre interdit	AB0271	CONTAMINES	périmètre interdit
AB0180	PETIT CHAMP ET GRAND PRE	périmètre interdit	AB0272	HAMEAU DE LA BOURJAT	périmètre interdit
AB0185	PETIT CHAMP ET GRAND PRE	périmètre interdit	AB0274	CONTAMINES	périmètre interdit
AB0186	PETIT CHAMP ET GRAND PRE	périmètre interdit	AB0275	L ENCLOS	périmètre interdit
AB0189	PETIT CHAMP ET GRAND PRE	périmètre interdit	AB0276	L ENCLOS	périmètre interdit
AB0191	PETIT CHAMP ET GRAND PRE	périmètre interdit	AB0277	L ENCLOS	périmètre interdit



AB0192	PETIT CHAMP ET GRAND PRE	périmètre interdit	AB0278	L ENCLOS	périmètre libre
AB0194	PETIT CHAMP ET GRAND PRE	périmètre interdit	AB0279	HAMEAU DE LA BOURJAT	périmètre interdit
AB0195	PETIT CHAMP ET GRAND PRE	périmètre interdit	AB0280	HAMEAU DE LA BOURJAT	périmètre interdit
AB0196	L ENCLOS	périmètre interdit	AB0284	HAMEAU DE LA BOURJAT	périmètre interdit
AB0197	LE VILLAGE	périmètre interdit	AB0285	HAMEAU DE LA BOURJAT	périmètre interdit
AB0199	HAMEAU DE LA BOURJAT	périmètre interdit	AB0286	LE VILLAGE	périmètre interdit
AB0287	LE VILLAGE	périmètre interdit	AB1194	GATAPANT	périmètre interdit
AB0288	CONTAMINES	périmètre interdit	AB1195	LE VILLAGE	périmètre interdit
AB0289	CONTAMINES	périmètre interdit	AB1197	LE VILLAGE	périmètre interdit
AB0293	LE VILLAGE	périmètre interdit	AB1198	CONTAMINES	périmètre interdit
AB0314	SAUZET	périmètre interdit	AB1202	L ENCLOS	périmètre interdit
AB0315	SAUZET	périmètre interdit	AB1204	GATAPANT	périmètre interdit
AB1092	LE VILLAGE	périmètre interdit	AB1206	LE VILLAGE	périmètre interdit
AB1093	SAUZET	périmètre interdit	AB1208	HAMEAU DE LA BOURJAT	périmètre interdit
AB1096	SAUZET	périmètre interdit	AB1209	HAMEAU DE LA BOURJAT	périmètre interdit
AB1098	SAUZET	périmètre interdit	AB1211	HAMEAU DE LA BOURJAT	périmètre interdit
AB1101	SAUZET	périmètre interdit	AB1212	PETIT CHAMP ET GRAND PRE	périmètre interdit
AB1103	SAUZET	périmètre interdit	AB1213	LE VILLAGE	périmètre interdit
AB1113	GATAPANT	périmètre interdit	AB1214	LE VILLAGE	périmètre interdit
AB1114	GATAPANT	périmètre interdit	AB1215	LE VILLAGE	périmètre interdit
AB1115	GATAPANT	périmètre interdit	AB1217	LE VILLAGE	périmètre interdit
AB1116	GATAPANT	périmètre interdit	AB1218	LE VILLAGE	périmètre interdit
AB1123	LE VILLAGE	périmètre interdit	AB1219	LE VILLAGE	périmètre interdit
AB1125	LE VILLAGE	périmètre interdit	AB1220	GATAPANT	périmètre interdit
AB1127	LE VILLAGE	périmètre interdit	AB1221	LE VILLAGE	périmètre interdit
AB1136	GATAPANT	périmètre interdit	AB1222	CONTAMINES	périmètre interdit
AB1137	GATAPANT	périmètre interdit	AB1223	CONTAMINES	périmètre interdit
AB1141	GATAPANT	périmètre interdit	AB1224	L ENCLOS	périmètre interdit
AB1142	GATAPANT	périmètre interdit	AB1225	L ENCLOS	périmètre interdit
AB1145	GATAPANT	périmètre interdit	AB1226	L ENCLOS	périmètre interdit
AB1146	GATAPANT	périmètre interdit	AB1227	L ENCLOS	périmètre interdit
AB1147	GATAPANT	périmètre interdit	AB1228	L ENCLOS	périmètre interdit
AB1149	GATAPANT	périmètre interdit	AB1231	LE VILLAGE	périmètre interdit
AB1155	PETIT CHAMP ET GRAND PRE	périmètre interdit	AB1232	LE VILLAGE	périmètre interdit
AB1156	PETIT CHAMP ET GRAND PRE	périmètre interdit	AB1234	LE VILLAGE	périmètre interdit
AB1157	PETIT CHAMP ET GRAND PRE	périmètre interdit	AB1235	LE VILLAGE	périmètre interdit
AB1158	PETIT CHAMP ET GRAND PRE	périmètre interdit	AB1236	LE VILLAGE	périmètre interdit
AB1159	PETIT CHAMP ET GRAND PRE	périmètre interdit	AB1238	SAUZET	périmètre interdit
AB1160	PETIT CHAMP ET GRAND PRE	périmètre interdit	AB1239	SAUZET	périmètre interdit
AB1165	LE VILLAGE	périmètre interdit	AB1240	SAUZET	périmètre interdit
AB1166	LE VILLAGE	périmètre interdit	AB1242	LE VILLAGE	périmètre interdit
AB1167	LE VILLAGE	périmètre interdit	AB1243	HAMEAU DE LA BOURJAT	périmètre interdit
AB1168	LE VILLAGE	périmètre interdit	AC0003	LE SAUZET	périmètre interdit
AB1169	LE VILLAGE	périmètre interdit	AC0005	LE SAUZET	périmètre interdit
AB1171	SAUZET	périmètre interdit	AC0006	LE SAUZET	périmètre interdit
AB1172	LE VILLAGE	périmètre interdit	AC0007	LE SAUZET	périmètre interdit
AB1173	LE VILLAGE	périmètre interdit	AC0014	LE SAUZET	périmètre libre
AB1174	LE VILLAGE	périmètre interdit	AC0015	LE SAUZET	périmètre libre



AC0101	VIGNES DE LA ROCHE ET NARD	périmètre libre	AC0197	LE SAUZET	périmètre interdit
AC0102	VIGNES DE LA ROCHE ET NARD	périmètre libre	AC0199	LE SAUZET	périmètre libre
AC0103	VIGNES DE LA ROCHE ET NARD	périmètre libre	AC0200	VIGNES DE LA ROCHE ET NARD	périmètre interdit
AC0104	VIGNES DE LA ROCHE ET NARD	périmètre libre	AC0201	VIGNES DE LA ROCHE ET NARD	périmètre interdit
AC0105	VIGNES DE LA ROCHE ET NARD	périmètre libre	AC0202	VIGNES DE LA ROCHE ET NARD	périmètre interdit
AC0106	VIGNES DE LA ROCHE ET NARD	périmètre interdit	AC0203	VIGNES DE LA ROCHE ET NARD	périmètre interdit
AC0107	VIGNES DE LA ROCHE ET NARD	périmètre interdit	AC0206	VIGNES DE LA ROCHE ET NARD	périmètre interdit
AC0108	VIGNES DE LA ROCHE ET NARD	périmètre interdit	AC0207	VIGNES DE LA ROCHE ET NARD	périmètre interdit
AC0109	VIGNES DE LA ROCHE ET NARD	périmètre interdit	AC0210	LE SAUZET	périmètre interdit
AC0110	VIGNES DE LA ROCHE ET NARD	périmètre interdit	AC0211	LE SAUZET	périmètre interdit
AC0111	VIGNES DE LA ROCHE ET NARD	périmètre libre	AC0212	LE SAUZET	périmètre interdit
AC0112	VIGNES DE LA ROCHE ET NARD	périmètre libre	AC0215	LE SAUZET	périmètre interdit
AC0114	VIGNES DE LA ROCHE ET NARD	périmètre interdit	AC0216	VIGNES DE LA ROCHE ET NARD	périmètre interdit
AC0115	VIGNES DE LA ROCHE ET NARD	périmètre interdit	AC0217	VIGNES DE LA ROCHE ET NARD	périmètre interdit
AC0218	VIGNES DE LA ROCHE ET NARD	périmètre interdit	B0040	FREYDIERES	périmètre libre
AC0219	VIGNES DE LA ROCHE ET NARD	périmètre interdit	B0041	FREYDIERES	périmètre libre
AC0221	LE SAUZET	périmètre interdit	B0042	FREYDIERES	périmètre libre
AC0223	LE SAUZET	périmètre interdit	B0045	FREYDIERES	périmètre libre
AC0225	LE SAUZET	périmètre interdit	B0047	FREYDIERES	périmètre libre
AC0239	LE SAUZET	périmètre interdit	B0048	FREYDIERES	périmètre libre
AC0240	LE SAUZET	périmètre interdit	B0049	FREYDIERES	périmètre libre
AC0241	VIGNES DE LA ROCHE ET NARD	périmètre interdit	B0051	CLOT DES ROUSSETS	périmètre interdit
AC0242	LE SAUZET	périmètre interdit	B0053	CLOT DES ROUSSETS	périmètre interdit
AC0243	LE SAUZET	périmètre interdit	B0054	CLOT DES ROUSSETS	périmètre interdit
AC0244	LE SAUZET	périmètre interdit	B0055	CLOT DES ROUSSETS	périmètre libre
AC0245	LE SAUZET	périmètre interdit	B0056	CLOT DES ROUSSETS	périmètre libre
AC0246	LE SAUZET	périmètre interdit	B0057	CLOT DES ROUSSETS	périmètre libre
AC0247	LE SAUZET	périmètre interdit	B0058	CLOT DES ROUSSETS	périmètre libre
AC0248	LE SAUZET	périmètre interdit	B0059	CLOT DES ROUSSETS	périmètre libre
AC0249	LE SAUZET	périmètre interdit	B0061	CLOT DES ROUSSETS	périmètre interdit
AC0250	VIGNES DE LA ROCHE ET NARD	périmètre interdit	B0062	CLOT DES ROUSSETS	périmètre interdit
AC0251	VIGNES DE LA ROCHE ET NARD	périmètre interdit	B0066	COTE DERNIER	périmètre interdit
AC0252	VIGNES DE LA ROCHE ET NARD	périmètre interdit	B0070	COTE DERNIER	périmètre interdit
AC0253	LE SAUZET	périmètre interdit	B0071	COTE DERNIER	périmètre libre
AC0254	LE SAUZET	périmètre interdit	B0072	COTE DERNIER	périmètre libre
AC0256	LE SAUZET	périmètre interdit	B0073	COTE DERNIER	périmètre interdit
AC0257	LE SAUZET	périmètre interdit	B0074	COTE DERNIER	périmètre interdit
AC0258	LE SAUZET	périmètre interdit	B0075	COTE DERNIER	périmètre libre
AC0267	LE SAUZET	périmètre interdit	B0076	COTE DERNIER	périmètre interdit
AC0268	LE SAUZET	périmètre interdit	B0077	COTE DERNIER	périmètre interdit
AC0269	LE SAUZET	périmètre interdit	B0078	COTE DERNIER	périmètre interdit
B0001	MONT MOREL	périmètre libre	B0079	COTE DERNIER	périmètre interdit
B0002	MONT MOREL	périmètre libre	B0080	COTE DERNIER	périmètre interdit
B0003	MONT MOREL	périmètre libre	B0081	COTE DERNIER	périmètre interdit
B0008	MONT MOREL	périmètre interdit	B0082	COTE DERNIER	périmètre interdit
B0010	MONT MOREL	périmètre libre	B0083	COTE DERNIER	périmètre interdit
B0011	MONT MOREL	périmètre libre	B0084	LE TORT	périmètre interdit
B0012	MONT MOREL	périmètre libre	B0085	LE TORT	périmètre interdit

B0013	MONT MOREL	périmètre libre	B0086	LE TORT	périmètre interdit
B0014	MONT MOREL	périmètre libre	B0087	LE TORT	périmètre interdit
B0015	MONT MOREL	périmètre libre	B0088	LE TORT	périmètre interdit
B0016	MONT MOREL	périmètre libre	B0089	LE TORT	périmètre interdit
B0017	MONT MOREL	périmètre libre	B0090	LE TORT	périmètre interdit
B0018	MONT MOREL	périmètre libre	B0091	LE TORT	périmètre interdit
B0019	MONT MOREL	périmètre libre	B0092	LE TORT	périmètre interdit
B0023	PELET	périmètre libre	B0093	LE TORT	périmètre interdit
B0024	PELET	périmètre libre	B0094	LE TORT	périmètre interdit
B0026	PELET	périmètre libre	B0098	LE TORT	périmètre interdit
B0028	AU BANC	périmètre libre	B0099	LE TORT	périmètre interdit
B0029	AU BANC	périmètre libre	B0101	LE TORT	périmètre interdit
B0032	FREYDIERES	périmètre interdit	B0103	LE TORT	périmètre interdit
B0034	FREYDIERES	périmètre libre	B0106	LE TORT	périmètre interdit
B0036	FREYDIERES	périmètre interdit	B0107	LE TORT	périmètre interdit
B0037	FREYDIERES	périmètre interdit	B0108	LE TORT	périmètre interdit
B0038	FREYDIERES	périmètre interdit	B0109	LE TORT	périmètre libre
B0039	FREYDIERES	périmètre interdit	B0110	LE TORT	périmètre libre
B0111	LE TORT	périmètre libre	B0180	LES GEMONDS	périmètre libre
B0112	LE TORT	périmètre libre	B0181	LES GEMONDS	périmètre libre
B0113	LE TORT	périmètre libre	B0182	LES GEMONDS	périmètre libre
B0114	LE TORT	périmètre libre	B0183	LES GEMONDS	périmètre libre
B0115	LE TORT	périmètre libre	B0184	LES GEMONDS	périmètre libre
B0116	LE TORT	périmètre libre	B0185	LES GEMONDS	périmètre libre
B0117	LE TORT	périmètre libre	B0187	LES GEMONDS	périmètre interdit
B0118	LE TORT	périmètre interdit	B0189	LES GEMONDS	périmètre interdit
B0119	LE TORT	périmètre interdit	B0190	CHARIERE NEUVE	périmètre interdit
B0120	LE TORT	périmètre interdit	B0194	CHARIERE NEUVE	périmètre interdit
B0121	LE TORT	périmètre interdit	B0195	CHARIERE NEUVE	périmètre interdit
B0122	LE TORT	périmètre interdit	B0196	CHARIERE NEUVE	périmètre interdit
B0123	LE TORT	périmètre interdit	B0197	CHARIERE NEUVE	périmètre interdit
B0125	LE TORT	périmètre interdit	B0200	CHARIERE NEUVE	périmètre interdit
B0127	LE TORT	périmètre libre	B0201	CHARIERE NEUVE	périmètre interdit
B0128	LE TORT	périmètre libre	B0202	CHARIERE NEUVE	périmètre interdit
B0129	LES COTES	périmètre libre	B0206	CHARIERE NEUVE	périmètre interdit
B0131	PRE NEYRAT	périmètre libre	B0207	CHARIERE NEUVE	périmètre interdit
B0135	LES GEMONDS	périmètre libre	B0208	CHARIERE NEUVE	périmètre interdit
B0136	LES GEMONDS	périmètre interdit	B0210	CHARIERE NEUVE	périmètre interdit
B0137	LES GEMONDS	périmètre libre	B0211	CHARIERE NEUVE	périmètre interdit
B0138	LES GEMONDS	périmètre libre	B0212	CHARIERE NEUVE	périmètre interdit
B0139	LES GEMONDS	périmètre libre	B0213	CHARIERE NEUVE	périmètre interdit
B0140	LES GEMONDS	périmètre libre	B0214	CHARIERE NEUVE	périmètre interdit
B0141	LES GEMONDS	périmètre libre	B0215	CHARIERE NEUVE	périmètre interdit
B0142	LES GEMONDS	périmètre libre	B0216	CHARIERE NEUVE	périmètre interdit
B0143	LES GEMONDS	périmètre interdit	B0217	CHARIERE NEUVE	périmètre interdit
B0144	LES GEMONDS	périmètre interdit	B0218	LES MERGER	périmètre interdit
B0145	LES GEMONDS	périmètre libre	B0219	LES MERGER	périmètre interdit
B0146	LES GEMONDS	périmètre libre	B0220	LES MERGER	périmètre interdit



B0291	LE SOUBON	périmètre interdit	B0370	LES ROUSSETS	périmètre interdit
B0293	LE SOUBON	périmètre interdit	B0371	LES ROUSSETS	périmètre interdit
B0294	LE SOUBON	périmètre interdit	B0373	LES ROUSSETS	périmètre interdit
B0295	LE SOUBON	périmètre interdit	B0374	LES ROUSSETS	périmètre interdit
B0297	LES ROUSSETS	périmètre interdit	B0378	LES ROUSSETS	périmètre interdit
B0298	LES ROUSSETS	périmètre interdit	B0379	LES ROUSSETS	périmètre interdit
B0299	LES ROUSSETS	périmètre interdit	B0381	LES ROUSSETS	périmètre interdit
B0302	LES ROUSSETS	périmètre interdit	B0383	LES ROUSSETS	périmètre interdit
B0303	LES ROUSSETS	périmètre interdit	B0384	LES ROUSSETS	périmètre interdit
B0304	LES ROUSSETS	périmètre interdit	B0385	LES ROUSSETS	périmètre interdit
B0305	LES ROUSSETS	périmètre interdit	B0388	LES JACQUETS	périmètre interdit
B0307	LES ROUSSETS	périmètre interdit	B0396	LES JACQUETS	périmètre interdit
B0308	LES ROUSSETS	périmètre interdit	B0402	LES JACQUETS	périmètre interdit
B0309	LES ROUSSETS	périmètre interdit	B0411	LES JACQUETS	périmètre interdit
B0310	LES ROUSSETS	périmètre interdit	B0413	COMBE ROZET	périmètre interdit
B0311	LES ROUSSETS	périmètre interdit	B0414	COMBE ROZET	périmètre interdit
B0312	LES ROUSSETS	périmètre interdit	B0415	COMBE ROZET	périmètre interdit
B0313	LES ROUSSETS	périmètre interdit	B0419	COMBE ROZET	périmètre interdit
B0314	LES ROUSSETS	périmètre interdit	B0421	COMBE ROZET	périmètre interdit
B0315	LES ROUSSETS	périmètre interdit	B0422	COMBE ROZET	périmètre interdit
B0323	LES ROUSSETS	périmètre interdit	B0423	COMBE ROZET	périmètre interdit
B0324	LES ROUSSETS	périmètre interdit	B0424	COMBE ROZET	périmètre interdit
B0326	LES ROUSSETS	périmètre interdit	B0425	COMBE ROZET	périmètre interdit
B0327	LES ROUSSETS	périmètre interdit	B0426	COMBE ROZET	périmètre libre
B0328	LES ROUSSETS	périmètre interdit	B0427	CHARRIERE NEUVE	périmètre libre
B0329	LES ROUSSETS	périmètre interdit	B0428	CHARRIERE NEUVE	périmètre libre
B0429	CHARRIERE NEUVE	périmètre interdit	B0500	LES MOLETTES	périmètre libre
B0430	CHARRIERE NEUVE	périmètre interdit	B0501	LES MOLETTES	périmètre libre
B0431	CHARRIERE NEUVE	périmètre interdit	B0502	LES MOLETTES	périmètre libre
B0432	CHARRIERE NEUVE	périmètre interdit	B0503	LES MOLETTES	périmètre libre
B0434	CHARRIERE NEUVE	périmètre interdit	B0504	LES MOLETTES	périmètre libre
B0435	CHARRIERE NEUVE	périmètre interdit	B0505	LES MOLETTES	périmètre libre
B0436	CHARRIERE NEUVE	périmètre interdit	B0506	BUDERY	périmètre libre
B0437	CHARRIERE NEUVE	périmètre interdit	B0507	BUDERY	périmètre libre
B0441	CHARRIERE NEUVE	périmètre interdit	B0509	LA PICHIERE	périmètre libre
B0442	CHARRIERE NEUVE	périmètre interdit	B0510	LA PICHIERE	périmètre libre
B0443	CHARRIERE NEUVE	périmètre interdit	B0511	LA PICHIERE	périmètre libre
B0444	CHARRIERE NEUVE	périmètre interdit	B0512	LA PICHIERE	périmètre libre
B0445	CHARRIERE NEUVE	périmètre interdit	B0513	LA PICHIERE	périmètre libre
B0446	CHARRIERE NEUVE	périmètre interdit	B0518	LA PICHIERE	périmètre libre
B0447	CHARRIERE NEUVE	périmètre interdit	B0519	LA PICHIERE	périmètre libre
B0448	CHARRIERE NEUVE	périmètre interdit	B0520	LA PICHIERE	périmètre libre
B0449	CHARRIERE NEUVE	périmètre interdit	B0521	LA PICHIERE	périmètre libre
B0452	LES MOLETTES	périmètre interdit	B0522	LA PICHIERE	périmètre libre
B0454	LES MOLETTES	périmètre interdit	B0523	LA PICHIERE	périmètre libre
B0455	LES MOLETTES	périmètre interdit	B0524	LA PICHIERE	périmètre libre
B0456	LES MOLETTES	périmètre interdit	B0525	LA PICHIERE	périmètre libre
B0458	LES MOLETTES	périmètre interdit	B0526	LA PICHIERE	périmètre libre

B0461	LES MOLETTES	périmètre interdit	B0527	LA PICHIERE	périmètre libre
B0463	LES MOLETTES	périmètre interdit	B0528	LA PICHIERE	périmètre libre
B0464	LES MOLETTES	périmètre interdit	B0529	LA PICHIERE	périmètre libre
B0465	LES MOLETTES	périmètre interdit	B0531	LA PICHIERE	périmètre libre
B0466	LES MOLETTES	périmètre libre	B0532	LA PICHIERE	périmètre libre
B0467	LES MOLETTES	périmètre libre	B0533	LA PICHIERE	périmètre libre
B0468	LES MOLETTES	périmètre libre	B0534	LA PICHIERE	périmètre libre
B0470	LES MOLETTES	périmètre interdit	B0535	LA PICHIERE	périmètre libre
B0471	LES MOLETTES	périmètre interdit	B0536	FREPERET	périmètre libre
B0472	LES MOLETTES	périmètre interdit	B0537	FREPERET	périmètre libre
B0474	LES MOLETTES	périmètre interdit	B0538	FREPERET	périmètre libre
B0475	LES MOLETTES	périmètre interdit	B0540	FREPERET	périmètre libre
B0478	LES MOLETTES	périmètre libre	B0541	FREPERET	périmètre libre
B0479	LES MOLETTES	périmètre libre	B0542	FREPERET	périmètre libre
B0480	LES MOLETTES	périmètre libre	B0543	FREPERET	périmètre libre
B0481	LES MOLETTES	périmètre libre	B0544	FREPERET	périmètre libre
B0482	LES MOLETTES	périmètre libre	B0545	FREPERET	périmètre libre
B0483	LES MOLETTES	périmètre libre	B0546	LES PLUREYS	périmètre libre
B0484	LES MOLETTES	périmètre libre	B0547	LES PLUREYS	périmètre libre
B0485	LES MOLETTES	périmètre libre	B0548	LES PLUREYS	périmètre libre
B0486	LES MOLETTES	périmètre libre	B0549	LES PLUREYS	périmètre libre
B0487	LES MOLETTES	périmètre libre	B0550	LES PLUREYS	périmètre libre
B0488	LES MOLETTES	périmètre libre	B0551	LES PLUREYS	périmètre libre
B0490	LES MOLETTES	périmètre interdit	B0552	LES PLUREYS	périmètre libre
B0493	LES MOLETTES	périmètre libre	B0553	LES PLUREYS	périmètre libre
B0494	LES MOLETTES	périmètre libre	B0554	LES PLUREYS	périmètre libre
B0495	LES MOLETTES	périmètre interdit	B0555	LES PLUREYS	périmètre libre
B0496	LES MOLETTES	périmètre libre	B0556	LES PLUREYS	périmètre libre
B0497	LES MOLETTES	périmètre libre	B0557	LES PLUREYS	périmètre libre
B0498	LES MOLETTES	périmètre interdit	B0558	LES PLUREYS	périmètre libre
B0559	LES PLUREYS	périmètre libre	B0614	LA SAVOYARDE	périmètre interdit
B0560	LES PLUREYS	périmètre libre	B0616	AU DESSUS DE PRE FAURE	périmètre libre
B0561	LES PLUREYS	périmètre libre	B0618	AU DESSUS DE PRE FAURE	périmètre interdit
B0562	LES PLUREYS	périmètre libre	B0619	AU DESSUS DE PRE FAURE	périmètre interdit
B0563	LES PLUREYS	périmètre libre	B0620	AU DESSUS DE PRE FAURE	périmètre interdit
B0564	LES PLUREYS	périmètre libre	B0624	AU DESSUS DE PRE FAURE	périmètre libre
B0565	LES PLUREYS	périmètre libre	B0625	AU DESSUS DE PRE FAURE	périmètre libre
B0566	LES PLUREYS	périmètre libre	B0628	AU DESSUS DE PRE FAURE	périmètre interdit
B0567	LES PLUREYS	périmètre libre	B0629	AU DESSUS DE PRE FAURE	périmètre libre
B0568	LA CHAUME	périmètre libre	B0630	AU DESSUS DE PRE FAURE	périmètre libre
B0569	LA CHAUME	périmètre libre	B0631	AU DESSUS DE PRE FAURE	périmètre libre
B0570	LA CHAUME	périmètre libre	B0632	LES GUIMETS	périmètre libre
B0571	LA CHAUME	périmètre libre	B0633	LES GUIMETS	périmètre libre
B0572	LA CHAUME	périmètre libre	B0634	LES GUIMETS	périmètre libre
B0573	LA CHAUME	périmètre libre	B0635	LES GUIMETS	périmètre libre
B0574	LA CHAUME	périmètre libre	B0637	LES GUIMETS	périmètre libre
B0575	LE BOEUF	périmètre libre	B0639	LES GUIMETS	périmètre interdit
B0576	LE BOEUF	périmètre libre	B0640	LES GUIMETS	périmètre interdit

B0577	LE BOEUF	périmètre libre	B0641	LES GUIMETS	périmètre interdit
B0578	LE BOEUF	périmètre libre	B0644	LES GUIMETS	périmètre interdit
B0579	LE BOEUF	périmètre libre	B0646	LES GUIMETS	périmètre interdit
B0580	LE BOEUF	périmètre libre	B0648	LES GUIMETS	périmètre interdit
B0581	LE BOEUF	périmètre libre	B0649	LES GUIMETS	périmètre interdit
B0582	LE BOEUF	périmètre libre	B0650	LES GUIMETS	périmètre interdit
B0583	LE BOEUF	périmètre libre	B0651	LES GUIMETS	périmètre interdit
B0584	LE BOEUF	périmètre libre	B0652	LES GUIMETS	périmètre interdit
B0585	LE BOEUF	périmètre libre	B0653	LES GUIMETS	périmètre interdit
B0586	PRE FAURE	périmètre libre	B0654	LES GUIMETS	périmètre interdit
B0587	PRE FAURE	périmètre libre	B0656	LES GUIMETS	périmètre interdit
B0588	PRE FAURE	périmètre libre	B0657	LES GUIMETS	périmètre interdit
B0589	PRE FAURE	périmètre libre	B0659	LES GUIMETS	périmètre interdit
B0590	PRE FAURE	périmètre libre	B0662	LES GUIMETS	périmètre interdit
B0593	LA BOUDIERE	périmètre libre	B0663	LES GUIMETS	périmètre libre
B0594	LA BOUDIERE	périmètre libre	B0664	LES GUIMETS	périmètre libre
B0595	LA BOUDIERE	périmètre libre	B0665	LES GUIMETS	périmètre libre
B0596	LA BOUDIERE	périmètre libre	B0666	LES GUIMETS	périmètre libre
B0597	LA BOUDIERE	périmètre libre	B0667	LES GUIMETS	périmètre interdit
B0598	LA SAVOYARDE	périmètre libre	B0668	LES GUIMETS	périmètre interdit
B0599	LA SAVOYARDE	périmètre libre	B0669	COFOLEN	périmètre libre
B0600	LA SAVOYARDE	périmètre libre	B0670	COFOLEN	périmètre libre
B0601	LA SAVOYARDE	périmètre libre	B0671	COFOLEN	périmètre libre
B0602	LA SAVOYARDE	périmètre libre	B0672	COFOLEN	périmètre réglementé
B0603	LA SAVOYARDE	périmètre libre	B0673	COFOLEN	périmètre libre
B0604	LA SAVOYARDE	périmètre libre	B0674	COFOLEN	périmètre libre
B0605	LA SAVOYARDE	périmètre libre	B0675	COFOLEN	périmètre libre
B0606	LA SAVOYARDE	périmètre interdit	B0676	COFOLEN	périmètre libre
B0607	LA SAVOYARDE	périmètre interdit	B0677	COFOLEN	périmètre libre
B0608	LA SAVOYARDE	périmètre libre	B0679	COFOLEN	périmètre libre
B0609	LA SAVOYARDE	périmètre libre	B0680	LES COURNIERS	périmètre libre
B0611	LA SAVOYARDE	périmètre interdit	B0681	LES COURNIERS	périmètre libre
B0612	LA SAVOYARDE	périmètre interdit	B0682	LES COURNIERS	périmètre libre
B0613	LA SAVOYARDE	périmètre interdit	B0686	LES COURNIERS	périmètre libre
B0687	LES COURNIERS	périmètre libre	B0758	LA CHAUME	périmètre libre
B0688	LES COURNIERS	périmètre libre	B0759	LA CHAUME	périmètre libre
B0689	LES COURNIERS	périmètre libre	B0760	LA CHAUME	périmètre libre
B0690	LES COURNIERS	périmètre libre	B0761	LA CHAUME	périmètre libre
B0691	LES COURNIERS	périmètre libre	B0762	LA CHAUME	périmètre libre
B0692	LES COURNIERS	périmètre libre	B0763	LA CHAUME	périmètre libre
B0693	LES COURNIERS	périmètre libre	B0764	LA CHAUME	périmètre libre
B0695	LES COURNIERS	périmètre interdit	B0765	LA CHAUME	périmètre libre
B0697	LES COURNIERS	périmètre interdit	B0766	LA CHAUME	périmètre libre
B0698	LES COURNIERS	périmètre interdit	B0767	LA CHAUME	périmètre libre
B0699	LES COURNIERS	périmètre interdit	B0768	LA CHAUME	périmètre libre
B0705	LES COURNIERS	périmètre libre	B0769	LA CHAUME	périmètre libre
B0708	LES FAURES	périmètre interdit	B0770	LA CHAUME	périmètre libre
B0709	LES FAURES	périmètre interdit	B0771	LES COTTES	périmètre libre



B0714	LES FAURES	périmètre libre	B0772	LES COTTES	périmètre libre
B0715	LES FAURES	périmètre libre	B0773	LES COTTES	périmètre libre
B0716	LES FAURES	périmètre interdit	B0774	LES COTTES	périmètre libre
B0719	LES FAURES	périmètre interdit	B0775	PIERRE JAILLE	périmètre libre
B0720	LES FAURES	périmètre interdit	B0776	PIERRE JAILLE	périmètre libre
B0721	LES FAURES	périmètre interdit	B0777	PIERRE JAILLE	périmètre libre
B0722	LES FAURES	périmètre interdit	B0779	PIERRE JAILLE	périmètre libre
B0723	LES FAURES	périmètre interdit	B0780	PIERRE JAILLE	périmètre libre
B0724	LES FAURES	périmètre interdit	B0781	PIERRE JAILLE	périmètre libre
B0727	LES FAURES	périmètre interdit	B0782	LE TOUVAT	périmètre libre
B0728	LES FAURES	périmètre interdit	B0793	LE TOUVAT	périmètre libre
B0729	LES FAURES	périmètre interdit	B0794	LE TOUVAT	périmètre libre
B0730	LES FAURES	périmètre interdit	B0795	LE TOUVAT	périmètre libre
B0731	LES FAURES	périmètre interdit	B0799	LE TOUVAT	périmètre libre
B0732	LES FAURES	périmètre interdit	B0800	LE TOUVAT	périmètre libre
B0733	LES FAURES	périmètre interdit	B0801	LE TOUVAT	périmètre libre
B0734	LES FAURES	périmètre interdit	B0803	LE TOUVAT	périmètre libre
B0736	LES FAURES	périmètre interdit	B0804	LE TOUVAT	périmètre libre
B0738	CLOT DU REY	périmètre libre	B0805	LE TOUVAT	périmètre libre
B0739	CLOT DU REY	périmètre libre	B0806	LE TOUVAT	périmètre libre
B0740	CLOT DU REY	périmètre libre	B0807	LE TOUVAT	périmètre libre
B0741	CLOT DU REY	périmètre libre	B0808	LE TOUVAT	périmètre libre
B0742	CLOT DU REY	périmètre libre	B0809	LE TOUVAT	périmètre libre
B0743	CLOT DU REY	périmètre libre	B0810	LE TOUVAT	périmètre libre
B0744	CLOT DU REY	périmètre libre	B0811	LE TOUVAT	périmètre libre
B0745	CLOT DU REY	périmètre libre	B0812	LE TOUVAT	périmètre libre
B0746	CLOT DU REY	périmètre libre	B0813	LE TOUVAT	périmètre interdit
B0747	CLOT DU REY	périmètre libre	B0814	LE TOUVAT	périmètre libre
B0748	CLOT DU REY	périmètre libre	B0815	LE TOUVAT	périmètre libre
B0749	CLOT DU REY	périmètre libre	B0817	LE TOUVAT	périmètre interdit
B0750	CLOT DU REY	périmètre libre	B0818	LE TOUVAT	périmètre libre
B0751	CLOT DU REY	périmètre libre	B0819	LE TOUVAT	périmètre libre
B0752	CLOT DU REY	périmètre libre	B0820	LE TOUVAT	périmètre libre
B0753	CLOT DU REY	périmètre libre	B0821	AU SAUZET	périmètre libre
B0754	CLOT DU REY	périmètre libre	B0822	AU SAUZET	périmètre libre
B0755	CLOT DU REY	périmètre libre	B0823	AU SAUZET	périmètre libre
B0756	CLOT DU REY	périmètre libre	B0824	AU SAUZET	périmètre libre
B0757	LA CHAUME	périmètre libre	B0827	AU SAUZET	périmètre interdit
B0828	AU SAUZET	périmètre interdit	B0891	LE CHENAVAS	périmètre libre
B0829	AU SAUZET	périmètre libre	B0892	LE CHENAVAS	périmètre interdit
B0830	AU SAUZET	périmètre libre	B0893	LE CHENAVAS	périmètre interdit
B0831	AU SAUZET	périmètre libre	B0894	LE CHENAVAS	périmètre interdit
B0832	AU SAUZET	périmètre libre	B0895	LE CHENAVAS	périmètre libre
B0833	AU SAUZET	périmètre interdit	B0896	LE CHENAVAS	périmètre libre
B0835	LES MARTINETS	périmètre libre	B0897	LE CHENAVAS	périmètre libre
B0836	LES MARTINETS	périmètre libre	B0898	LE CHENAVAS	périmètre libre
B0837	LES MARTINETS	périmètre libre	B0899	LES GUIMETS	périmètre libre
B0838	LES MARTINETS	périmètre interdit	B0900	LES GUIMETS	périmètre libre

B0839	LES MARTINETS	périmètre libre	B0901	LES GUIMETS	périmètre réglementé
B0840	LES MARTINETS	périmètre libre	B0902	LES GUIMETS	périmètre libre
B0841	LES MARTINETS	périmètre libre	B0903	LES GUIMETS	périmètre réglementé
B0842	LES GRANDS	périmètre libre	B0904	LES GUIMETS	périmètre interdit
B0843	LES GRANDS	périmètre libre	B0905	LES GUIMETS	périmètre libre
B0845	LES GRANDS	périmètre libre	B0906	LES GUIMETS	périmètre libre
B0846	LES GRANDS	périmètre libre	B0907	LES GUIMETS	périmètre libre
B0847	LES GRANDS	périmètre libre	B0908	LES GUIMETS	périmètre libre
B0848	LES GRANDS	périmètre libre	B0909	LES GUIMETS	périmètre libre
B0849	LES GRANDS	périmètre interdit	B0910	LES GUIMETS	périmètre libre
B0850	LES GRANDS	périmètre libre	B0911	LES GUIMETS	périmètre libre
B0851	LES GRANDS	périmètre libre	B0912	LES GUIMETS	périmètre libre
B0852	LES GRANDS	périmètre interdit	B0913	LES GUIMETS	périmètre libre
B0853	LES GRANDS	périmètre interdit	B0914	LES GUIMETS	périmètre libre
B0854	LES GRANDS	périmètre interdit	B0915	LES GUIMETS	périmètre libre
B0855	LES GRANDS	périmètre interdit	B0918	LES GUIMETS	périmètre interdit
B0856	LES GRANDS	périmètre interdit	B0919	LES GUIMETS	périmètre libre
B0858	LES GRANDS	périmètre interdit	B0921	LES ROUSSETS	périmètre interdit
B0859	LES GRANDS	périmètre libre	B0922	CHARRIERE NEUVE	périmètre interdit
B0860	LES GRANDS	périmètre libre	B0924	LES GUIMETS	périmètre libre
B0861	LES GRANDS	périmètre libre	B0927	LES MOLETTES	périmètre interdit
B0862	LES GRANDS	périmètre libre	B0928	LES MOLETTES	périmètre interdit
B0863	LES GRANDS	périmètre libre	B0930	LES MOLETTES	périmètre interdit
B0864	LES GRANDS	périmètre libre	B0931	CLOT DES ROUSSETS	périmètre libre
B0865	LES GRANDS	périmètre libre	B0932	CLOT DES ROUSSETS	périmètre libre
B0866	LES GRANDS	périmètre libre	B0933	LES COURNIERS	périmètre libre
B0869	LE CHENAVAS	périmètre libre	B0934	LES COURNIERS	périmètre libre
B0873	LE CHENAVAS	périmètre interdit	B0935	LES JACQUETS	périmètre interdit
B0874	LE CHENAVAS	périmètre interdit	B0936	LES JACQUETS	périmètre interdit
B0875	LE CHENAVAS	périmètre libre	B0940	BUDERY	périmètre libre
B0876	LE CHENAVAS	périmètre interdit	B0941	BUDERY	périmètre libre
B0877	LE CHENAVAS	périmètre interdit	B0943	LES ROUSSETS	périmètre interdit
B0878	LE CHENAVAS	périmètre libre	B0945	LES ROUSSETS	périmètre interdit
B0879	LE CHENAVAS	périmètre libre	B0946	LES GUIMETS	périmètre interdit
B0880	LE CHENAVAS	périmètre libre	B0947	LES GUIMETS	périmètre interdit
B0883	LE CHENAVAS	périmètre interdit	B0948	LES ROUSSETS	périmètre interdit
B0884	LE CHENAVAS	périmètre interdit	B0949	LES ROUSSETS	périmètre interdit
B0885	LE CHENAVAS	périmètre interdit	B0950	LES ROUSSETS	périmètre interdit
B0886	LE CHENAVAS	périmètre interdit	B0955	LES MOLETTES	périmètre interdit
B0888	LE CHENAVAS	périmètre libre	B0957	LES GEMONDS	périmètre interdit
B0889	LE CHENAVAS	périmètre libre	B0958	LES MOLETTES	périmètre interdit
B0890	LE CHENAVAS	périmètre libre	B0960	LES COURNIERS	périmètre interdit
B0961	LES COURNIERS	périmètre interdit	B1052	LES COURNIERS	périmètre interdit
B0963	LES COURNIERS	périmètre interdit	B1053	LES COURNIERS	périmètre interdit
B0964	LES COURNIERS	périmètre interdit	B1057	LES JACQUETS	périmètre interdit
B0965	LES COURNIERS	périmètre interdit	B1067	LES GUIMETS	périmètre interdit
B0966	LES COURNIERS	périmètre interdit	B1068	LES ROUSSETS	périmètre interdit
B0967	LES ROUSSETS	périmètre interdit	B1069	LE SOUBON	périmètre interdit

B0968	LES GEMONDS	périmètre interdit	B1072	LE SOUBON	périmètre interdit
B0969	LES GEMONDS	périmètre interdit	B1073	LES GUIMETS	périmètre interdit
B0970	LES GEMONDS	périmètre interdit	B1074	LES GUIMETS	périmètre interdit
B0972	LES GEMONDS	périmètre interdit	B1077	CLOT DES ROUSSETS	périmètre interdit
B0973	LES COURNIERS	périmètre interdit	B1078	CLOT DES ROUSSETS	périmètre interdit
B0977	LES COURNIERS	périmètre interdit	B1079	CLOT DES ROUSSETS	périmètre interdit
B0978	LES GEMONDS	périmètre interdit	B1080	LES GEMONDS	périmètre interdit
B0979	LES MOLETTES	périmètre interdit	B1091	CHARIERE NEUVE	périmètre interdit
B0980	LES MOLETTES	périmètre libre	B1092	CHARIERE NEUVE	périmètre interdit
B0982	LES GEMONDS	périmètre interdit	B1093	CHARIERE NEUVE	périmètre interdit
B0985	LES GEMONDS	périmètre interdit	B1094	LES GEMONDS	périmètre interdit
B0986	LES GEMONDS	périmètre interdit	B1095	LES GEMONDS	périmètre interdit
B0987	FREYDIERES	périmètre libre	B1096	LES GEMONDS	périmètre interdit
B0988	FREYDIERES	périmètre libre	B1097	LES COURNIERS	périmètre interdit
B0989	FREYDIERES	périmètre libre	B1098	LES COURNIERS	périmètre interdit
B0990	FREYDIERES	périmètre libre	B1099	LES COURNIERS	périmètre interdit
B0991	PRE NEYRAT	périmètre libre	B1100	LES JACQUETS	périmètre interdit
B0993	LES JACQUETS	périmètre interdit	B1101	LES JACQUETS	périmètre interdit
B0997	COTE DERNIER	périmètre interdit	B1102	LES JACQUETS	périmètre interdit
B0998	COTE DERNIER	périmètre interdit	B1104	LE SOUBON	périmètre interdit
B0999	LES JACQUETS	périmètre interdit	B1106	LES GEMONDS	périmètre interdit
B1001	LES JACQUETS	périmètre interdit	B1107	LES COURNIERS	périmètre interdit
B1004	LES ALIERES	périmètre interdit	B1108	LES COURNIERS	périmètre interdit
B1006	LES JACQUETS	périmètre interdit	B1110	LES MERGER	périmètre interdit
B1012	LES GEMONDS	périmètre libre	B1112	LES JACQUETS	périmètre interdit
B1015	LES MOLETTES	périmètre interdit	B1114	LES JACQUETS	périmètre interdit
B1017	LES ROUSSETS	périmètre interdit	B1115	LES JACQUETS	périmètre interdit
B1018	LES ROUSSETS	périmètre interdit	B1116	CHARIERE NEUVE	périmètre interdit
B1019	LES ROUSSETS	périmètre interdit	B1117	CHARIERE NEUVE	périmètre interdit
B1020	LES ROUSSETS	périmètre interdit	B1118	CHARIERE NEUVE	périmètre interdit
B1021	LES ROUSSETS	périmètre interdit	B1125	LES ALIERES	périmètre interdit
B1025	LE CHENAVAS	périmètre interdit	B1128	LES JACQUETS	périmètre interdit
B1026	LE CHENAVAS	périmètre interdit	B1129	LES JACQUETS	périmètre interdit
B1028	LE CHENAVAS	périmètre interdit	B1131	LES FAURES	périmètre interdit
B1029	LE CHENAVAS	périmètre libre	B1133	LES MOLETTES	périmètre interdit
B1030	LE CHENAVAS	périmètre interdit	B1134	LE CHENAVAS	périmètre interdit
B1031	LE CHENAVAS	périmètre interdit	B1136	LES ROUSSETS	périmètre interdit
B1032	LE CHENAVAS	périmètre interdit	B1137	LES ROUSSETS	périmètre interdit
B1038	LES GEMONDS	périmètre interdit	B1140	LES ROUSSETS	périmètre interdit
B1039	LES GEMONDS	périmètre interdit	B1141	LES ROUSSETS	périmètre interdit
B1040	LES GEMONDS	périmètre interdit	B1142	LE TORT	périmètre libre
B1045	COMBE ROZET	périmètre interdit	B1143	LE TORT	périmètre libre
B1046	COTE DERNIER	périmètre interdit	B1146	LA PICHIERE	périmètre libre
B1047	COTE DERNIER	périmètre interdit	B1147	LA PICHIERE	périmètre libre
B1048	LES GUIMETS	périmètre interdit	B1148	LA PICHIERE	périmètre libre
B1051	LES GEMONDS	périmètre interdit	B1149	LES JACQUETS	périmètre interdit
B1150	LES JACQUETS	périmètre interdit	B1240	LES COURNIERS	périmètre libre
B1152	LES FAURES	périmètre interdit	B1245	GALAPANT	périmètre interdit

B1153	LES FAURES	périmètre interdit	B1249	LES FAURES	périmètre interdit
B1154	LES FAURES	périmètre libre	B1250	LES FAURES	périmètre interdit
B1155	LES GEMONDS	périmètre interdit	B1251	FREYDIERES	périmètre libre
B1157	LES GEMONDS	périmètre libre	B1252	FREYDIERES	périmètre libre
B1158	LES MOLETTES	périmètre interdit	B1254	FREYDIERES	périmètre libre
B1160	LA PICHIERE	périmètre libre	B1255	FREYDIERES	périmètre libre
B1161	LA PICHIERE	périmètre libre	B1256	FREYDIERES	périmètre libre
B1162	LA SAVOYARDE	périmètre interdit	B1257	PELET	périmètre libre
B1163	LA SAVOYARDE	périmètre interdit	B1258	PELET	périmètre libre
B1164	LA SAVOYARDE	périmètre interdit	B1259	FREYDIERES	périmètre libre
B1165	LA SAVOYARDE	périmètre interdit	B1260	FREYDIERES	périmètre libre
B1167	CHARRIERE NEUVE	périmètre interdit	B1261	FREYDIERES	périmètre libre
B1173	LES JACQUETS	périmètre interdit	B1263	FREYDIERES	périmètre interdit
B1174	LES JACQUETS	périmètre interdit	B1264	LES GEMONDS	périmètre libre
B1184	CLOT DES ROUSSETS	périmètre interdit	B1265	LES GEMONDS	périmètre interdit
B1185	CLOT DES ROUSSETS	périmètre interdit	B1278	LES GEMONDS	périmètre libre
B1189	LA PICHIERE	périmètre libre	B1279	LES GEMONDS	périmètre libre
B1190	CLOT DES ROUSSETS	périmètre libre	B1280	LES MOLETTES	périmètre interdit
B1192	LES GUIMETS	périmètre interdit	B1281	LES MOLETTES	périmètre interdit
B1193	LES GUIMETS	périmètre interdit	B1284	LES ROUSSETS	périmètre interdit
B1194	LE TORT	périmètre interdit	B1285	LES ROUSSETS	périmètre interdit
B1195	LE TORT	périmètre interdit	B1286	LES ROUSSETS	périmètre interdit
B1200	LE BOEUF	périmètre libre	B1288	LE TOUVAT	périmètre libre
B1201	LE BOEUF	périmètre libre	B1289	LES GRANDS	périmètre libre
B1202	LE BOEUF	périmètre libre	B1291	FREYDIERES	périmètre interdit
B1203	LES FAURES	périmètre interdit	B1292	FREYDIERES	périmètre libre
B1204	CLOT DES ROUSSETS	périmètre libre	B1294	GALAPANT	périmètre interdit
B1205	CLOT DES ROUSSETS	périmètre interdit	B1296	GALAPANT	périmètre interdit
B1206	CLOT DES ROUSSETS	périmètre interdit	B1297	GALAPANT	périmètre interdit
B1207	CLOT DES ROUSSETS	périmètre interdit	B1298	GALAPANT	périmètre interdit
B1208	CLOT DES ROUSSETS	périmètre interdit	B1299	GALAPANT	périmètre interdit
B1213	CLOT DES ROUSSETS	périmètre interdit	B1300	GALAPANT	périmètre interdit
B1214	CLOT DES ROUSSETS	périmètre interdit	B1301	GALAPANT	périmètre interdit
B1220	LES MERGER	périmètre interdit	B1302	GALAPANT	périmètre interdit
B1222	CLOT DES ROUSSETS	périmètre interdit	B1303	GALAPANT	périmètre interdit
B1223	CLOT DES ROUSSETS	périmètre interdit	B1305	GALAPANT	périmètre interdit
B1224	CLOT DES ROUSSETS	périmètre libre	B1306	GALAPANT	périmètre interdit
B1225	LE SOUBON	périmètre interdit	B1307	GALAPANT	périmètre interdit
B1226	LES ROUSSETS	périmètre interdit	B1313	LES ROUSSETS	périmètre interdit
B1228	LES ROUSSETS	périmètre interdit	B1314	LES GEMONDS	périmètre interdit
B1229	LES MOLETTES	périmètre interdit	B1315	LES FAURES	périmètre libre
B1230	LES MOLETTES	périmètre interdit	B1316	LES ROUSSETS	périmètre interdit
B1231	LES MOLETTES	périmètre libre	B1317	LES ROUSSETS	périmètre interdit
B1232	LES PLUREYS	périmètre libre	B1318	LES ROUSSETS	périmètre interdit
B1233	LE BOEUF	périmètre libre	B1319	LES GEMONDS	périmètre interdit
B1234	PRE FAURE	périmètre libre	B1320	LES GEMONDS	périmètre interdit
B1235	LA BOUDIERE	périmètre libre	B1323	LE TORT	périmètre interdit
B1236	LA SAVOYARDE	périmètre interdit	B1326	LE TORT	périmètre interdit

B1238	LES GUIMETS	périmètre interdit	B1328	LES JACQUETS	périmètre interdit
B1239	LES GUIMETS	périmètre libre	B1329	LES JACQUETS	périmètre interdit
B1330	LES GEMONDS	périmètre interdit	B1429	LES GUIMETS	périmètre interdit
B1331	LES GEMONDS	périmètre interdit	B1430	LES ROUSSETS	périmètre interdit
B1334	LE TORT	périmètre interdit	B1431	LES ROUSSETS	périmètre interdit
B1335	LE SOUBON	périmètre interdit	B1432	LES ROUSSETS	périmètre interdit
B1336	LE SOUBON	périmètre interdit	B1441	LES ROUSSETS	périmètre interdit
B1337	LES ROUSSETS	périmètre interdit	B1442	LES ROUSSETS	périmètre interdit
B1341	LES ROUSSETS	périmètre interdit	B1449	LE TOUVAT	périmètre libre
B1342	LES ROUSSETS	périmètre interdit	B1450	LE TOUVAT	périmètre libre
B1343	LES ROUSSETS	périmètre interdit	B1451	LE TOUVAT	périmètre libre
B1344	LES ROUSSETS	périmètre interdit	B1452	LE TOUVAT	périmètre libre
B1345	LES ROUSSETS	périmètre interdit	B1474	LES ROUSSETS	périmètre interdit
B1346	LES ROUSSETS	périmètre interdit	B1476	LES ROUSSETS	périmètre interdit
B1347	LE SOUBON	périmètre interdit	B1477	LES ROUSSETS	périmètre interdit
B1348	LE SOUBON	périmètre interdit	B1479	LES GUIMETS	périmètre interdit
B1350	LE SOUBON	périmètre interdit	B1480	LES GUIMETS	périmètre interdit
B1353	LES GEMONDS	périmètre interdit	B1481	LE TORT	périmètre interdit
B1354	LES GEMONDS	périmètre interdit	B1483	LE TORT	périmètre interdit
B1355	LES GEMONDS	périmètre interdit	B1487	LE TORT	périmètre interdit
B1358	LES GEMONDS	périmètre interdit	B1489	LE TORT	périmètre interdit
B1362	LES GEMONDS	périmètre interdit	B1493	LE TORT	périmètre interdit
B1363	CHARIERE NEUVE	périmètre interdit	B1495	LE TORT	périmètre interdit
B1364	CHARIERE NEUVE	périmètre interdit	B1496	LES GEMONDS	périmètre interdit
B1365	CHARIERE NEUVE	périmètre interdit	B1497	LES GEMONDS	périmètre interdit
B1367	LE SOUBON	périmètre interdit	B1498	LE TORT	périmètre interdit
B1368	LE SOUBON	périmètre interdit	B1499	LE TORT	périmètre interdit
B1369	LE SOUBON	périmètre interdit	B1500	LE TORT	périmètre interdit
B1370	LE SOUBON	périmètre interdit	B1501	LE TORT	périmètre interdit
B1371	LE SOUBON	périmètre interdit	B1502	LES COURNIERS	périmètre interdit
B1372	LES ROUSSETS	périmètre interdit	B1503	LES COURNIERS	périmètre interdit
B1373	LES ROUSSETS	périmètre interdit	B1504	LE CHENAVAS	périmètre libre
B1375	LES MERGER	périmètre interdit	B1505	LE CHENAVAS	périmètre libre
B1384	LES GUIMETS	périmètre libre	B1506	LE CHENAVAS	périmètre interdit
B1385	LES GUIMETS	périmètre libre	B1507	LE CHENAVAS	périmètre interdit
B1386	LES GUIMETS	périmètre libre	B1508	LE CHENAVAS	périmètre libre
B1387	AU DESSUS DE PRE FAURE	périmètre libre	B1509	LE CHENAVAS	périmètre libre
B1388	LES GUIMETS	périmètre libre	B1510	LE CHENAVAS	périmètre interdit
B1389	LA PICHIERE	périmètre libre	B1511	LE CHENAVAS	périmètre interdit
B1390	LA PICHIERE	périmètre libre	B1512	LE CHENAVAS	périmètre interdit
B1391	LA PICHIERE	périmètre libre	B1513	LE CHENAVAS	périmètre interdit
B1392	LA PICHIERE	périmètre libre	B1514	LE CHENAVAS	périmètre interdit
B1393	LA PICHIERE	périmètre libre	B1517	LE CHENAVAS	périmètre interdit
B1394	LA PICHIERE	périmètre libre	B1518	LE CHENAVAS	périmètre interdit
B1395	LA PICHIERE	périmètre libre	B1519	LE CHENAVAS	périmètre interdit
B1396	LA PICHIERE	périmètre libre	B1520	LES ROUSSETS	périmètre interdit
B1397	LA PICHIERE	périmètre libre	B1521	LES ROUSSETS	périmètre interdit
B1400	LES GUIMETS	périmètre libre	B1532	LE TOUVAT	périmètre libre

B1401	LES GUIMETS	périmètre libre	B1533	LE TOUVAT	périmètre libre
B1406	AU DESSUS DE PRE FAURE	périmètre interdit	B1534	LE TOUVAT	périmètre libre
B1408	AU DESSUS DE PRE FAURE	périmètre interdit	B1535	LE TOUVAT	périmètre libre
B1412	LES JACQUETS	périmètre interdit	B1536	LE TOUVAT	périmètre libre
B1420	CHARRIERE NEUVE	périmètre interdit	B1537	LE TOUVAT	périmètre libre
B1421	LES GEMONDS	périmètre interdit	B1538	LE TOUVAT	périmètre libre
B1539	LE TOUVAT	périmètre libre	B1621	AU SAUZET	périmètre libre
B1540	LE TOUVAT	périmètre libre	B1622	LE SOUBON	périmètre interdit
B1541	LE TOUVAT	périmètre libre	B1624	AU DESSUS DE PRE FAURE	périmètre interdit
B1542	LE TOUVAT	périmètre libre	B1625	AU DESSUS DE PRE FAURE	périmètre interdit
B1543	LE TOUVAT	périmètre libre	B1626	AU DESSUS DE PRE FAURE	périmètre interdit
B1549	LE SOUBON	périmètre interdit	B1627	CLOT DES ROUSSETS	périmètre interdit
B1550	LE SOUBON	périmètre interdit	B1628	CLOT DES ROUSSETS	périmètre interdit
B1556	LES MOLETTES	périmètre interdit	B1632	LES ROUSSETS	périmètre interdit
B1557	LES MOLETTES	périmètre interdit	B1633	LES ROUSSETS	périmètre interdit
B1559	LES MOLETTES	périmètre interdit	B1634	LES FAURES	périmètre interdit
B1560	LES MOLETTES	périmètre interdit	B1635	LES FAURES	périmètre interdit
B1561	LES MOLETTES	périmètre interdit	B1636	LES FAURES	périmètre interdit
B1562	LES MOLETTES	périmètre interdit	B1637	LES FAURES	périmètre interdit
B1563	LES MOLETTES	périmètre interdit	B1638	LES JACQUETS	périmètre interdit
B1564	AU DESSUS DE PRE FAURE	périmètre interdit	B1639	LES JACQUETS	périmètre interdit
B1565	AU DESSUS DE PRE FAURE	périmètre interdit	B1640	LES JACQUETS	périmètre interdit
B1566	AU DESSUS DE PRE FAURE	périmètre interdit	B1641	LES FAURES	périmètre interdit
B1567	AU DESSUS DE PRE FAURE	périmètre interdit	B1643	LES FAURES	périmètre interdit
B1570	LES MOLETTES	périmètre interdit	B1645	LES FAURES	périmètre interdit
B1579	LES MERGER	périmètre interdit	B1646	LES FAURES	périmètre interdit
B1580	LES MERGER	périmètre interdit	B1647	LES FAURES	périmètre interdit
B1581	LES MERGER	périmètre interdit	B1648	LES FAURES	périmètre interdit
B1584	COFOLEN	périmètre libre	B1649	LES ROUSSETS	périmètre interdit
B1585	COFOLEN	périmètre libre	B1650	LES ROUSSETS	périmètre interdit
B1586	COFOLEN	périmètre libre	B1662	LES ROUSSETS	périmètre interdit
B1587	COFOLEN	périmètre libre	B1663	CHARRIERE NEUVE	périmètre interdit
B1594	LES GEMONDS	périmètre libre	B1664	CHARRIERE NEUVE	périmètre interdit
B1595	LES GEMONDS	périmètre libre	B1666	LES ROUSSETS	périmètre interdit
B1596	LES GEMONDS	périmètre libre	B1667	LES ROUSSETS	périmètre interdit
B1597	LES GEMONDS	périmètre libre	B1676	LE SOUBON	périmètre interdit
B1598	LES GEMONDS	périmètre libre	B1677	LE SOUBON	périmètre interdit
B1599	LES GEMONDS	périmètre libre	B1678	LE SOUBON	périmètre interdit
B1600	LES GEMONDS	périmètre libre	B1679	LE SOUBON	périmètre interdit
B1601	LES GEMONDS	périmètre libre	B1680	LES ROUSSETS	périmètre interdit
B1602	LES GEMONDS	périmètre libre	B1681	LES ROUSSETS	périmètre interdit
B1603	LES GEMONDS	périmètre libre	B1682	LES ROUSSETS	périmètre interdit
B1604	LES GEMONDS	périmètre libre	B1684	LES ROUSSETS	périmètre interdit
B1605	LES GEMONDS	périmètre libre	B1690	LE SOUBON	périmètre interdit
B1606	LES GEMONDS	périmètre libre	B1695	AU DESSUS DE PRE FAURE	périmètre interdit
B1607	LES GEMONDS	périmètre libre	B1696	AU DESSUS DE PRE FAURE	périmètre interdit
B1608	LES GEMONDS	périmètre libre	B1697	AU DESSUS DE PRE FAURE	périmètre interdit
B1609	LES GEMONDS	périmètre libre	B1698	AU DESSUS DE PRE FAURE	périmètre interdit

B1610	LES GEMONDS	périmètre libre	B1699	CHARIERE NEUVE	périmètre interdit
B1611	LES GEMONDS	périmètre libre	B1700	CHARIERE NEUVE	périmètre interdit
B1612	LES GEMONDS	périmètre libre	B1701	PRE FAURE	périmètre libre
B1613	LES GEMONDS	périmètre libre	B1702	PRE FAURE	périmètre libre
B1614	LES GEMONDS	périmètre libre	B1703	PRE FAURE	périmètre libre
B1616	LES GEMONDS	périmètre libre	B1704	PRE FAURE	périmètre libre
B1617	LES GEMONDS	périmètre libre	B1709	LES ROUSSETS	périmètre interdit
B1618	LES GEMONDS	périmètre libre	B1710	LES ROUSSETS	périmètre interdit
B1619	LES GEMONDS	périmètre libre	B1711	LES COURNIERS	périmètre interdit
B1620	AU SAUZET	périmètre libre	B1712	LES COURNIERS	périmètre interdit
B1713	LES FAURES	périmètre interdit	B1790	LE SOUBON	périmètre interdit
B1715	MONT MOREL	périmètre libre	B1791	LE SOUBON	périmètre interdit
B1718	MONT MOREL	périmètre libre	B1792	LES GUIMETS	périmètre interdit
B1720	COMBE ROZET	périmètre interdit	B1796	LES GUIMETS	périmètre interdit
B1721	COMBE ROZET	périmètre interdit	B1797	LES MERGER	périmètre interdit
B1723	LES JACQUETS	périmètre interdit	B1798	LES MERGER	périmètre interdit
B1724	LES JACQUETS	périmètre interdit	B1799	LES MERGER	périmètre interdit
B1725	LES FAURES	périmètre libre	B1810	LES COURNIERS	périmètre interdit
B1726	LES FAURES	périmètre interdit	B1811	LES FAURES	périmètre interdit
B1727	LES FAURES	périmètre interdit	B1812	LES COURNIERS	périmètre interdit
B1728	LES FAURES	périmètre interdit	B1813	LES FAURES	périmètre interdit
B1729	LES GUIMETS	périmètre interdit	B1814	LES FAURES	périmètre interdit
B1730	LES GUIMETS	périmètre interdit	B1815	LES JACQUETS	périmètre interdit
B1731	LES GUIMETS	périmètre interdit	B1818	LE SOUBON	périmètre interdit
B1732	LES FAURES	périmètre interdit	B1819	LE SOUBON	périmètre interdit
B1735	LES FAURES	périmètre interdit	B1820	LES JACQUETS	périmètre interdit
B1738	LES GUIMETS	périmètre interdit	B1821	COTE DERNIER	périmètre interdit
B1740	LES GUIMETS	périmètre interdit	B1822	COTE DERNIER	périmètre interdit
B1743	COMBE ROZET	périmètre interdit	B1823	COTE DERNIER	périmètre interdit
B1744	COMBE ROZET	périmètre interdit	B1824	LES MOLETTES	périmètre libre
B1745	COMBE ROZET	périmètre interdit	B1825	LES MOLETTES	périmètre libre
B1746	COMBE ROZET	périmètre interdit	B1832	LE SOUBON	périmètre interdit
B1748	LES GEMONDS	périmètre interdit	B1833	LE SOUBON	périmètre interdit
B1749	LES GEMONDS	périmètre interdit	B1834	LE SOUBON	périmètre interdit
B1759	LES FAURES	périmètre interdit	B1835	LES GUIMETS	périmètre interdit
B1760	LES FAURES	périmètre interdit	B1845	LES MERGER	périmètre interdit
B1761	LES FAURES	périmètre interdit	B1848	LES ROUSSETS	périmètre interdit
B1762	LES FAURES	périmètre interdit	B1849	AU DESSUS DE PRE FAURE	périmètre interdit
B1763	LE TORT	périmètre interdit	B1850	LE TORT	périmètre interdit
B1764	LE TORT	périmètre interdit	B1851	LES JACQUETS	périmètre interdit
B1766	LES ROUSSETS	périmètre interdit	B1854	CHARRIERE NEUVE	périmètre interdit
B1767	LES ROUSSETS	périmètre interdit	B1855	LES GUIMETS	périmètre interdit
B1769	AU SAUZET	périmètre libre	B1856	CHARRIERE NEUVE	périmètre interdit
B1770	AU SAUZET	périmètre libre	B1857	AU DESSUS DE PRE FAURE	périmètre interdit
B1771	AU SAUZET	périmètre libre	B1858	COMBE ROZET	périmètre interdit
B1772	AU SAUZET	périmètre interdit	B1859	LE SOUBON	périmètre interdit
B1773	PRE NEYRAT	périmètre libre	B1860	LES JACQUETS	périmètre interdit
B1774	PRE NEYRAT	périmètre libre	B1861	CHARRIERE NEUVE	périmètre interdit

B1775	LE TORT	périmètre interdit	B1862	CHARRIERE NEUVE	périmètre interdit
B1776	LE TORT	périmètre interdit	B1863	LES JACQUETS	périmètre interdit
B1777	LE TORT	périmètre interdit	B1864	LES ROUSSETS	périmètre interdit
B1778	AU DESSUS DE PRE FAURE	périmètre interdit	B1865	LES ROUSSETS	périmètre interdit
B1779	AU DESSUS DE PRE FAURE	périmètre interdit	B1867	LES ROUSSETS	périmètre interdit
B1780	AU DESSUS DE PRE FAURE	périmètre interdit	B1868	LES GUIMETS	périmètre interdit
B1782	CHARRIERE NEUVE	périmètre interdit	B1869	LES GUIMETS	périmètre interdit
B1783	LES MOLETTES	périmètre interdit	B1870	LE SOUBON	périmètre interdit
B1784	LES MOLETTES	périmètre interdit	B1871	LES GEMONDS	périmètre interdit
B1785	LES MOLETTES	périmètre interdit	B1872	LES ROUSSETS	périmètre interdit
B1786	LES MOLETTES	périmètre interdit	B1877	FREYDIERES	périmètre interdit
B1787	LES MOLETTES	périmètre interdit	B1878	FREYDIERES	périmètre interdit
B1788	LES MOLETTES	périmètre interdit	B1879	FREYDIERES	périmètre interdit
B1789	LES MOLETTES	périmètre interdit	B1880	FREYDIERES	périmètre interdit
B1882	FREYDIERES	périmètre libre	B1943	LE SOUBON	périmètre interdit
B1883	FREYDIERES	périmètre libre	B1944	COMBE ROZET	périmètre interdit
B1884	LES ROUSSETS	périmètre interdit	B1945	COMBE ROZET	périmètre interdit
B1885	LES MOLETTES	périmètre interdit	B1946	LES ROUSSETS	périmètre interdit
B1886	LES GUIMETS	périmètre interdit	B1947	LES ROUSSETS	périmètre interdit
B1887	LES GUIMETS	périmètre interdit	B1948	LES ROUSSETS	périmètre interdit
B1888	LES FAURES	périmètre interdit	B1949	LES FAURES	périmètre interdit
B1889	LES MERGER	périmètre interdit	B1950	LES FAURES	périmètre interdit
B1891	CHARIERE NEUVE	périmètre interdit	B1951	GALAPANT	périmètre interdit
B1892	FREYDIERES	périmètre interdit	B1953	LES GUIMETS	périmètre interdit
B1893	FREYDIERES	périmètre interdit	B1954	LES GUIMETS	périmètre interdit
B1894	LES JACQUETS	périmètre interdit	B1960	LES MERGER	périmètre interdit
B1896	CHARIERE NEUVE	périmètre interdit	B1961	LES MERGER	périmètre interdit
B1897	GALAPANT	périmètre interdit	B1962	GALAPANT	périmètre interdit
B1899	MONT MOREL	périmètre interdit	B1963	GALAPANT	périmètre interdit
B1900	GALAPANT	périmètre interdit	B1964	GALAPANT	périmètre interdit
B1901	LES JACQUETS	périmètre interdit	B1965	GALAPANT	périmètre interdit
B1902	LES JACQUETS	périmètre interdit	B1966	GALAPANT	périmètre interdit
B1903	LES JACQUETS	périmètre interdit	B1967	GALAPANT	périmètre interdit
B1905	LES JACQUETS	périmètre interdit	B1968	GALAPANT	périmètre interdit
B1906	LES GRANDS	périmètre interdit	B1969	GALAPANT	périmètre interdit
B1907	LES GRANDS	périmètre interdit	B1970	GALAPANT	périmètre interdit
B1908	LE TORT	périmètre interdit	B1971	GALAPANT	périmètre interdit
B1909	LE TORT	périmètre interdit	B1980	LES GEMONDS	périmètre interdit
B1910	COTE DERNIER	périmètre interdit	B1985	FREYDIERES	périmètre interdit
B1911	COTE DERNIER	périmètre interdit	B1986	FREYDIERES	périmètre libre
B1912	LES JACQUETS	périmètre interdit	B1987	LES JACQUETS	périmètre interdit
B1913	LES ROUSSETS	périmètre interdit	B1988	LES JACQUETS	périmètre interdit
B1916	LES ALIERES	périmètre interdit	B1989	LES GEMONDS	périmètre interdit
B1917	LES ALIERES	périmètre interdit	B1990	LES GEMONDS	périmètre interdit
B1918	LES ALIERES	périmètre interdit	C0001	PRE REMOND	périmètre libre
B1919	LES ALIERES	périmètre interdit	C0002	PRE REMOND	périmètre libre
B1920	GALAPANT	périmètre interdit	C0003	PRE REMOND	périmètre libre
B1923	AU DESSUS DE PRE FAURE	périmètre interdit	C0004	PRE REMOND	périmètre libre



B1924	AU DESSUS DE PRE FAURE	périmètre interdit	C0005	PRE REMOND	périmètre libre
B1925	AU DESSUS DE PRE FAURE	périmètre interdit	C0006	PRE REMOND	périmètre libre
B1926	AU DESSUS DE PRE FAURE	périmètre interdit	C0007	PRE REMOND	périmètre libre
B1928	CHARIERE NEUVE	périmètre interdit	C0008	PRE REMOND	périmètre libre
B1929	CHARIERE NEUVE	périmètre interdit	C0009	PRE REMOND	périmètre libre
B1930	CHARIERE NEUVE	périmètre interdit	C0010	PRE REMOND	périmètre libre
B1931	CHARIERE NEUVE	périmètre interdit	C0012	PRE REMOND	périmètre libre
B1932	CHARIERE NEUVE	périmètre interdit	C0013	PRE REMOND	périmètre libre
B1933	CHARIERE NEUVE	périmètre interdit	C0014	PRE REMOND	périmètre libre
B1934	LES GUIMETS	périmètre interdit	C0015	PRE REMOND	périmètre libre
B1935	LES GUIMETS	périmètre interdit	C0016	PRE REMOND	périmètre libre
B1936	LES GUIMETS	périmètre interdit	C0017	LA RESERVE	périmètre libre
B1937	LES GUIMETS	périmètre interdit	C0018	LA RESERVE	périmètre libre
B1938	LE SOUBON	périmètre interdit	C0019	LA RESERVE	périmètre libre
B1939	LE SOUBON	périmètre interdit	C0020	LA RESERVE	périmètre libre
B1940	LES ROUSSETS	périmètre interdit	C0021	LA RESERVE	périmètre libre
B1941	LES ROUSSETS	périmètre interdit	C0022	LA RESERVE	périmètre libre
B1942	LE TORT	périmètre interdit	C0024	GRAND COLOMB	périmètre libre
C0025	GRAND COLOMB	périmètre libre	C0052	GRANDE FREYDIERE	périmètre libre
C0026	GRAND COLOMB	périmètre libre	C0053	GRANDE FREYDIERE	périmètre libre
C0027	GRAND COLOMB	périmètre libre	C0054	GRANDE FREYDIERE	périmètre libre
C0028	GRAND COLOMB	périmètre libre	C0055	GRANDE FREYDIERE	périmètre libre
C0029	GRAND COLOMB	périmètre libre	C0056	GRANDE FREYDIERE	périmètre libre
C0030	GRANDE FREYDIERE	périmètre libre	C0057	GRANDE FREYDIERE	périmètre libre
C0031	GRANDE FREYDIERE	périmètre libre	C0058	GRANDE FREYDIERE	périmètre libre
C0032	GRANDE FREYDIERE	périmètre libre	C0059	GRANDE FREYDIERE	périmètre libre
C0033	GRANDE FREYDIERE	périmètre libre	C0060	PERLET	périmètre libre
C0034	GRANDE FREYDIERE	périmètre interdit	C0061	CHATEAU BERSONNA	périmètre libre
C0035	GRANDE FREYDIERE	périmètre interdit	C0065	LA DUIE	périmètre libre
C0036	GRANDE FREYDIERE	périmètre interdit	C0066	LA DUIE	périmètre libre
C0037	GRANDE FREYDIERE	périmètre libre	C0067	LA DUIE	périmètre libre
C0038	GRANDE FREYDIERE	périmètre interdit	C0068	LA DUIE	périmètre libre
C0039	GRANDE FREYDIERE	périmètre interdit	C0071	LA DUIE	périmètre libre
C0040	GRANDE FREYDIERE	périmètre interdit	C0073	LA DUIE	périmètre libre
C0041	GRANDE FREYDIERE	périmètre interdit	C0094	GRAND COLOMB	périmètre libre
C0042	GRANDE FREYDIERE	périmètre libre	C0095	GRAND COLOMB	périmètre libre
C0043	GRANDE FREYDIERE	périmètre libre	C0097	LA DUIE	périmètre libre
C0045	GRANDE FREYDIERE	périmètre interdit	C0098	LA DUIE	périmètre libre
C0046	GRANDE FREYDIERE	périmètre libre	C0099	LA DUIE	périmètre libre
C0047	GRANDE FREYDIERE	périmètre libre	C0100	LA DUIE	périmètre libre
C0048	GRANDE FREYDIERE	périmètre libre	C0101	LA DUIE	périmètre libre
C0049	GRANDE FREYDIERE	périmètre libre	C0102	LA DUIE	périmètre libre
C0050	GRANDE FREYDIERE	périmètre libre	C0103	LA DUIE	périmètre libre
C0051	GRANDE FREYDIERE	périmètre libre	C0104	LA DUIE	périmètre libre

# Révision de la réglementation de boisements

Proposition de zonage

REVEL

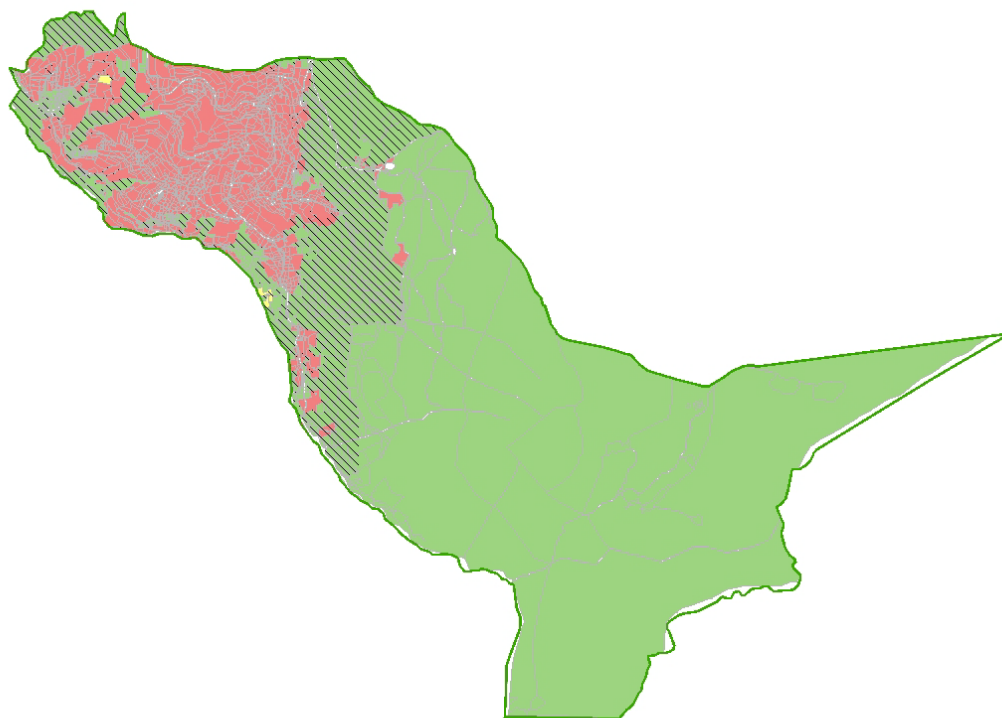

0 250 500 1 000  
Mètres

Echelle pour une mise en page en A3: 1:41 710

DONNÉES  
IGN

Les données de base sont issues de la base de données nationale des données géographiques (BD Carthage) de l'IGN. Elles ont été traitées et mises à jour par SAFER Rhône-Alpes. Les données de base sont la propriété de l'IGN. Les données de base sont mises à disposition de SAFER Rhône-Alpes par l'IGN. Les données de base sont mises à disposition de SAFER Rhône-Alpes par l'IGN.

	EBC
	Zones urbanisées du PLU
<b>MASSIF</b>	
	Zone interdite
	Zone réglementée
	Zone libre

Parcelle	Lieu dit	Périmètre affecté	Parcelle	Lieu dit	Périmètre affecté
A0001	AUX ROUTTES	périmètre libre	A0056	CHAMBAROUX	périmètre libre
A0002	AUX ROUTTES	périmètre libre	A0057	CHAMBAROUX	périmètre interdit
A0003	AUX ROUTTES	périmètre libre	A0058	CHAMBAROUX	périmètre interdit
A0004	AUX ROUTTES	périmètre libre	A0059	CHAMBAROUX	périmètre interdit
A0005	AUX ROUTTES	périmètre libre	A0060	CHAMBAROUX	périmètre interdit
A0006	AUX ROUTTES	périmètre libre	A0061	CHAMBAROUX	périmètre libre
A0007	ROUSSILLON	périmètre interdit	A0062	CHAMBAROUX	périmètre libre
A0008	ROUSSILLON	périmètre interdit	A0063	CHAMBAROUX	périmètre libre
A0009	ROUSSILLON	périmètre interdit	A0064	CHAMBAROUX	périmètre libre
A0010	ROUSSILLON	périmètre libre	A0065	CHAMBAROUX	périmètre libre
A0011	ROUSSILLON	périmètre libre	A0066	CHAMBAROUX	périmètre libre
A0012	COTE ROUSSE	périmètre libre	A0068	CHAMBAROUX	périmètre interdit
A0013	COTE ROUSSE	périmètre libre	A0069	CHAMBAROUX	périmètre interdit
A0014	BOIS MOURAZ	périmètre libre	A0070	CHAMBAROUX	périmètre interdit
A0015	BOIS MOURAZ	périmètre libre	A0071	CHAMBAROUX	périmètre libre
A0016	BOIS MOURAZ	périmètre libre	A0072	CHAMBAROUX	périmètre libre
A0017	BOIS MOURAZ	périmètre libre	A0073	CHAMBAROUX	périmètre libre
A0018	BOIS MOURAZ	périmètre libre	A0074	CHAMBAROUX	périmètre libre
A0019	BOIS MOURAZ	périmètre libre	A0075	CHAMBAROUX	périmètre interdit
A0020	BOIS MOURAZ	périmètre libre	A0076	CHAMBAROUX	périmètre libre
A0021	BOIS MOURAZ	périmètre libre	A0077	CHAMBAROUX	périmètre libre
A0022	BOIS MOURAZ	périmètre libre	A0078	CHAMBAROUX	périmètre libre
A0023	BOIS MOURAZ	périmètre libre	A0079	CHAMBAROUX	périmètre libre
A0024	BOIS MOURAZ	périmètre libre	A0080	CHAMBAROUX	périmètre libre
A0025	BOIS MOURAZ	périmètre libre	A0081	CHAMBAROUX	périmètre libre
A0026	BOIS MOURAZ	périmètre libre	A0082	LA MONTAZ	périmètre libre
A0027	BOIS MOURAZ	périmètre libre	A0083	LA MONTAZ	périmètre libre
A0028	BOIS MOURAZ	périmètre libre	A0084	LA MONTAZ	périmètre libre
A0029	BOIS MOURAZ	périmètre libre	A0085	LA MONTAZ	périmètre interdit
A0030	BOIS MOURAZ	périmètre libre	A0086	LA MONTAZ	périmètre libre
A0031	BOIS MOURAZ	périmètre libre	A0087	LA MONTAZ	périmètre libre
A0032	BOIS MOURAZ	périmètre libre	A0088	LA MONTAZ	périmètre libre
A0033	BOIS MOURAZ	périmètre libre	A0093	LA MONTAZ	périmètre interdit
A0034	BOIS MOURAZ	périmètre libre	A0094	LA MONTAZ	périmètre interdit
A0035	BOIS MOURAZ	périmètre libre	A0095	LA MONTAZ	périmètre interdit
A0036	BOIS MOURAZ	périmètre libre	A0096	LA MONTAZ	périmètre interdit
A0037	BOIS MOURAZ	périmètre libre	A0097	LA MONTAZ	périmètre interdit
A0038	BOIS MOURAZ	périmètre libre	A0099	LA MONTAZ	périmètre interdit
A0039	BOIS MOURAZ	périmètre libre	A0101	LA MONTAZ	périmètre libre
A0040	BOIS MOURAZ	périmètre libre	A0102	LA MONTAZ	périmètre libre
A0041	BOIS MOURAZ	périmètre libre	A0103	LA MONTAZ	périmètre libre
A0042	BOIS MOURAZ	périmètre libre	A0104	LA MONTAZ	périmètre libre
A0043	BOIS MOURAZ	périmètre libre	A0105	LA MONTAZ	périmètre interdit
A0044	BOIS MOURAZ	périmètre libre	A0106	LA MONTAZ	périmètre interdit
A0045	BOIS MOURAZ	périmètre libre	A0107	LA MONTAZ	périmètre interdit
A0046	BOIS MOURAZ	périmètre libre	A0108	LA MONTAZ	périmètre interdit
A0047	BOIS MOURAZ	périmètre libre	A0109	LA MONTAZ	périmètre interdit
A0048	BOIS MOURAZ	périmètre libre	A0110	LA MONTAZ	périmètre libre
A0049	BOIS MOURAZ	périmètre libre	A0111	LA MONTAZ	périmètre interdit
A0050	BOIS MOURAZ	périmètre libre	A0112	LA MONTAZ	périmètre libre
A0051	BOIS MOURAZ	périmètre libre	A0114	LA MONTAZ	périmètre libre
A0052	BOIS MOURAZ	périmètre libre	A0115	LA MONTAZ	périmètre interdit

A0053	CHAMBAROUX	périmètre interdit	A0116	LA MONTAZ	périmètre libre
A0054	CHAMBAROUX	périmètre libre	A0117	LA MONTAZ	périmètre libre
A0055	CHAMBAROUX	périmètre libre	A0118	LA MONTAZ	périmètre libre
A0119	LA MONTAZ	périmètre libre	A0189	COUVAT	périmètre interdit
A0120	LA MONTAZ	périmètre libre	A0190	COUVAT	périmètre interdit
A0121	LA MONTAZ	périmètre libre	A0192	REQUITAN	périmètre libre
A0122	LA MONTAZ	périmètre libre	A0193	REQUITAN	périmètre libre
A0123	LA MONTAZ	périmètre libre	A0194	REQUITAN	périmètre libre
A0124	LA MONTAZ	périmètre interdit	A0195	REQUITAN	périmètre libre
A0125	LA MONTAZ	périmètre interdit	A0196	LES JOURNAUX	périmètre libre
A0126	LA MONTAZ	périmètre interdit	A0197	LES JOURNAUX	périmètre libre
A0127	LA MONTAZ	périmètre interdit	A0198	LES JOURNAUX	périmètre libre
A0128	LA MONTAZ	périmètre libre	A0199	LES JOURNAUX	périmètre libre
A0129	LA MONTAZ	périmètre libre	A0200	LES JOURNAUX	périmètre libre
A0130	LA MONTAZ	périmètre libre	A0201	LES JOURNAUX	périmètre libre
A0131	LA MONTAZ	périmètre libre	A0202	LES JOURNAUX	périmètre libre
A0132	LA MONTAZ	périmètre libre	A0203	LES JOURNAUX	périmètre libre
A0133	LA MONTAZ	périmètre interdit	A0204	GRIPPA LOUP	périmètre libre
A0134	LA MONTAZ	périmètre libre	A0205	GRIPPA LOUP	périmètre libre
A0136	LA MONTAZ	périmètre interdit	A0206	GRIPPA LOUP	périmètre libre
A0137	CHOUZET	périmètre libre	A0207	CLOS BONNET	périmètre libre
A0138	CHOUZET	périmètre libre	A0208	CLOS BONNET	périmètre interdit
A0139	CHOUZET	périmètre libre	A0210	CLOS BONNET	périmètre interdit
A0140	CHOUZET	périmètre libre	A0212	CLOS BONNET	périmètre libre
A0141	CHOUZET	périmètre libre	A0213	CLOS BONNET	périmètre libre
A0144	CHOUZET	périmètre interdit	A0214	CLOS BONNET	périmètre libre
A0145	CHOUZET	périmètre interdit	A0215	CLOS BONNET	périmètre libre
A0146	CHOUZET	périmètre interdit	A0216	SUR MONRON	périmètre libre
A0147	LA CONTAMINE	périmètre interdit	A0217	MON RON	périmètre libre
A0148	LA CONTAMINE	périmètre interdit	A0218	LES ETAPES	périmètre libre
A0149	LA CONTAMINE	périmètre interdit	A0219	LES ETAPES	périmètre libre
A0150	LA CONTAMINE	périmètre interdit	A0220	LES ETAPES	périmètre libre
A0152	LA CONTAMINE	périmètre interdit	A0221	LES ETAPES	périmètre libre
A0153	LA CONTAMINE	périmètre interdit	A0222	LES ETAPES	périmètre interdit
A0154	L EGLISE	périmètre interdit	A0223	LES ETAPES	périmètre interdit
A0155	L EGLISE	périmètre interdit	A0225	FRIOUTEN	périmètre interdit
A0156	L EGLISE	périmètre interdit	A0226	FRIOUTEN	périmètre interdit
A0158	L EGLISE	périmètre interdit	A0227	FRIOUTEN	périmètre interdit
A0163	LE GRAND PRE	périmètre interdit	A0228	FRIOUTEN	périmètre interdit
A0165	LE GRAND PRE	périmètre interdit	A0229	FRIOUTEN	périmètre interdit
A0166	LE GRAND PRE	périmètre interdit	A0232	FRIOUTEN	périmètre interdit
A0167	LE GRAND PRE	périmètre interdit	A0233	FRIOUTEN	périmètre interdit
A0168	LE GRAND PRE	périmètre interdit	A0234	FRIOUTEN	périmètre interdit
A0169	COUVAT	périmètre interdit	A0235	FRIOUTEN	périmètre interdit
A0170	COUVAT	périmètre interdit	A0236	FRIOUTEN	périmètre interdit
A0171	COUVAT	périmètre interdit	A0237	L ANVERS	périmètre interdit
A0172	COUVAT	périmètre interdit	A0238	L ANVERS	périmètre interdit
A0175	COUVAT	périmètre interdit	A0239	L ANVERS	périmètre libre
A0176	COUVAT	périmètre interdit	A0240	LE RUTY	périmètre libre
A0177	COUVAT	périmètre interdit	A0242	LE RUTY	périmètre libre
A0178	COUVAT	périmètre interdit	A0243	LE RUTY	périmètre libre
A0179	COUVAT	périmètre interdit	A0244	LE RUTY	périmètre libre
A0180	COUVAT	périmètre interdit	A0245	LE RUTY	périmètre libre

A0183	COUVAT	périmètre interdit	A0246	LE RUTY	périmètre libre
A0185	COUVAT	périmètre libre	A0247	LE RUTY	périmètre libre
A0186	COUVAT	périmètre libre	A0248	LE RUTY	périmètre libre
A0187	COUVAT	périmètre interdit	A0249	LE RUTY	périmètre libre
A0188	COUVAT	périmètre interdit	A0250	LE RUTY	périmètre libre
A0251	LE RUTY	périmètre libre	A0315	LA MONTAZ	périmètre interdit
A0252	LE RUTY	périmètre libre	A0317	COUVAT	périmètre interdit
A0253	LE RUTY	périmètre libre	A0319	CHAMBAROUX	périmètre interdit
A0254	LE RUTY	périmètre libre	A0321	LA MONTAZ	périmètre interdit
A0255	LE RUTY	périmètre libre	A0323	LA MONTAZ	périmètre libre
A0256	LE RUTY	périmètre libre	A0325	LA MONTAZ	périmètre libre
A0257	LE RUTY	périmètre libre	A0330	L EGLISE	périmètre interdit
A0258	LE RUTY	périmètre libre	A0332	FRIOUTEN	périmètre interdit
A0259	LE RUTY	périmètre libre	A0333	L EGLISE	périmètre interdit
A0260	LE RUTY	périmètre libre	A0334	L EGLISE	périmètre interdit
A0261	LE RUTY	périmètre libre	A0336	CLOS BONNET	périmètre interdit
A0262	LE RUTY	périmètre libre	A0337	CLOS BONNET	périmètre interdit
A0263	AUX ROUTTES	périmètre libre	A0338	COUVAT	périmètre libre
A0264	LES JOURNAUX	périmètre libre	A0339	COUVAT	périmètre libre
A0265	FRIOUTEN	périmètre interdit	A0346	L EGLISE	périmètre interdit
A0266	L EGLISE	périmètre interdit	A0347	L EGLISE	périmètre interdit
A0268	COUVAT	périmètre interdit	B0001	L ISLE	périmètre interdit
A0269	LE RUTY	périmètre libre	B0003	L ISLE	périmètre interdit
A0270	LE RUTY	périmètre libre	B0004	L ISLE	périmètre interdit
A0271	L EGLISE	périmètre interdit	B0005	L ISLE	périmètre interdit
A0272	L EGLISE	périmètre interdit	B0006	L ISLE	périmètre interdit
A0273	L EGLISE	périmètre interdit	B0009	L ISLE	périmètre interdit
A0274	L EGLISE	périmètre interdit	B0010	L ISLE	périmètre interdit
A0275	L EGLISE	périmètre interdit	B0011	L ISLE	périmètre interdit
A0276	LE GRAND PRE	périmètre interdit	B0015	LE NEYZORD	périmètre interdit
A0277	LE GRAND PRE	périmètre interdit	B0016	LE NEYZORD	périmètre interdit
A0278	LE GRAND PRE	périmètre interdit	B0017	LE NEYZORD	périmètre interdit
A0279	LE GRAND PRE	périmètre interdit	B0018	LE NEYZORD	périmètre interdit
A0280	CHOUYZET	périmètre libre	B0019	LE NEYZORD	périmètre interdit
A0281	CHOUYZET	périmètre libre	B0021	LE BUISSON	périmètre interdit
A0282	CHOUYZET	périmètre libre	B0022	LE BUISSON	périmètre interdit
A0283	CHOUYZET	périmètre interdit	B0023	LE BUISSON	périmètre interdit
A0284	LA CONTAMINE	périmètre interdit	B0024	LE BUISSON	périmètre interdit
A0285	LA CONTAMINE	périmètre interdit	B0026	LE BUISSON	périmètre interdit
A0286	LA CONTAMINE	périmètre interdit	B0032	LE BUISSON	périmètre interdit
A0288	COUVAT	périmètre interdit	B0033	LE BUISSON	périmètre interdit
A0290	LA MONTAZ	périmètre libre	B0036	LE BUISSON	périmètre libre
A0293	CLOS BONNET	périmètre interdit	B0037	AU RIF	périmètre libre
A0294	CLOS BONNET	périmètre interdit	B0041	AU RIF	périmètre interdit
A0297	FRIOUTEN	périmètre interdit	B0042	AU RIF	périmètre interdit
A0298	FRIOUTEN	périmètre interdit	B0043	AU RIF	périmètre interdit
A0299	FRIOUTEN	périmètre libre	B0045	AU RIF	périmètre interdit
A0300	FRIOUTEN	périmètre interdit	B0046	AU RIF	périmètre interdit
A0301	BOIS MOURAZ	périmètre libre	B0047	AU RIF	périmètre interdit
A0302	LA MONTAZ	périmètre interdit	B0048	AU RIF	périmètre interdit
A0303	L EGLISE	périmètre interdit	B0049	AU RIF	périmètre interdit
A0304	COUVAT	périmètre interdit	B0050	AU RIF	périmètre interdit
A0306	COUVAT	périmètre libre	B0051	AU RIF	périmètre interdit

A0307	COUVAT	périmètre interdit	B0053	AU RIF	périmètre interdit
A0308	COUVAT	périmètre interdit	B0054	AU RIF	périmètre libre
A0309	COUVAT	périmètre libre	B0055	PRE RONDET	périmètre interdit
A0310	CHAMBAROUX	périmètre interdit	B0057	PRE RONDET	périmètre interdit
A0311	LA MONTAZ	périmètre interdit	B0058	PRE RONDET	périmètre interdit
A0312	LA MONTAZ	périmètre interdit	B0060	PRE RONDET	périmètre interdit
A0313	COUVAT	périmètre interdit	B0061	PRE RONDET	périmètre interdit
B0064	PRE RONDET	périmètre interdit	B0145	GLOUDET	périmètre libre
B0065	PRE RONDET	périmètre interdit	B0146	GLOUDET	périmètre libre
B0067	PRE RONDET	périmètre interdit	B0147	GLOUDET	périmètre libre
B0069	PRE RONDET	périmètre interdit	B0148	CLODAY	périmètre libre
B0071	PRE RONDET	périmètre interdit	B0149	CLODAY	périmètre libre
B0072	PRE RONDET	périmètre interdit	B0150	CLODAY	périmètre libre
B0073	PRE RONDET	périmètre interdit	B0151	CLODAY	périmètre libre
B0074	CORDET	périmètre interdit	B0152	CLODAY	périmètre libre
B0075	CORDET	périmètre interdit	B0153	CLODAY	périmètre libre
B0076	CORDET	périmètre interdit	B0154	MATUREL	périmètre libre
B0077	CORDET	périmètre interdit	B0155	MATUREL	périmètre libre
B0078	CORDET	périmètre interdit	B0156	MATUREL	périmètre libre
B0079	CORDET	périmètre interdit	B0157	MATUREL	périmètre libre
B0080	CORDET	périmètre interdit	B0158	MATUREL	périmètre libre
B0081	CORDET	périmètre interdit	B0159	MATUREL	périmètre libre
B0082	PRE DESSOUS	périmètre interdit	B0160	MATUREL	périmètre interdit
B0083	PRE DESSOUS	périmètre interdit	B0161	MATUREL	périmètre interdit
B0084	PRE DESSOUS	périmètre interdit	B0162	MATUREL	périmètre interdit
B0085	PRE DESSOUS	périmètre interdit	B0163	MATUREL	périmètre interdit
B0087	PRE DESSOUS	périmètre interdit	B0164	MATUREL	périmètre interdit
B0090	PRE DESSOUS	périmètre interdit	B0165	MATUREL	périmètre libre
B0091	PRE DESSOUS	périmètre interdit	B0166	MATUREL	périmètre libre
B0092	PRE DESSOUS	périmètre interdit	B0167	MATUREL	périmètre interdit
B0093	PRE DESSOUS	périmètre interdit	B0168	MATUREL	périmètre interdit
B0094	PRE DESSOUS	périmètre interdit	B0169	LE BUISSON	périmètre interdit
B0095	PRE DESSOUS	périmètre interdit	B0180	LE BUISSON	périmètre interdit
B0096	PRE DESSOUS	périmètre interdit	B0182	LE NAYZORD	périmètre libre
B0097	PRE DESSOUS	périmètre interdit	B0183	LE NAYZORD	périmètre libre
B0098	PRE DESSOUS	périmètre interdit	B0187	LE NAYZORD	périmètre libre
B0099	PRE DESSOUS	périmètre interdit	B0188	LE NAYZORD	périmètre libre
B0100	PRE DESSOUS	périmètre interdit	B0189	LE NAYZORD	périmètre libre
B0102	L EGLISE	périmètre interdit	B0190	LE NAYZORD	périmètre interdit
B0107	L EGLISE	périmètre interdit	B0191	LE NAYZORD	périmètre interdit
B0108	L EGLISE	périmètre interdit	B0192	LE NAYZORD	périmètre interdit
B0112	L EGLISE	périmètre interdit	B0193	LE NAYZORD	périmètre interdit
B0113	L EGLISE	périmètre interdit	B0197	LE NAYZORD	périmètre interdit
B0116	L EGLISE	périmètre interdit	B0198	LE NAYZORD	périmètre interdit
B0119	L EGLISE	périmètre interdit	B0201	SUR MONRON	périmètre libre
B0121	L EGLISE	périmètre interdit	B0202	SUR MONRON	périmètre libre
B0125	L EGLISE	périmètre interdit	B0203	SUR MONRON	périmètre libre
B0128	CHANTORELLE	périmètre interdit	B0204	SUR MONRON	périmètre libre
B0129	CHANTORELLE	périmètre interdit	B0205	SUR MONRON	périmètre libre
B0130	CHANTORELLE	périmètre libre	B0206	SUR MONRON	périmètre libre
B0131	CHANTORELLE	périmètre interdit	B0207	SUR MONRON	périmètre libre
B0132	CHANTORELLE	périmètre interdit	B0208	SUR MONRON	périmètre libre
B0133	CHANTORELLE	périmètre interdit	B0209	LE PINET	périmètre libre

B0134	CHANTORELLE	périmètre interdit	B0210	LE PINET	périmètre libre
B0135	CHANTORELLE	périmètre interdit	B0211	LE PINET	périmètre libre
B0136	CHANTORELLE	périmètre libre	B0212	LE PINET	périmètre libre
B0139	LE VAUCHET	périmètre libre	B0213	LE PINET	périmètre libre
B0140	LE VAUCHET	périmètre libre	B0214	LE PINET	périmètre libre
B0141	LE VAUCHET	périmètre libre	B0215	LE PINET	périmètre libre
B0142	GLOUDET	périmètre libre	B0216	LE PINET	périmètre libre
B0143	GLOUDET	périmètre libre	B0217	LE PINET	périmètre libre
B0144	GLOUDET	périmètre libre	B0218	LE PINET	périmètre libre
B0219	LE PINET	périmètre libre	B0290	L EGLISE	périmètre interdit
B0220	LE PINET	périmètre libre	B0292	GLOUDET	périmètre libre
B0221	LE PINET	périmètre libre	B0296	LE BUISSON	périmètre interdit
B0222	LE PINET	périmètre libre	B0301	LE NAYZORD	périmètre libre
B0224	LE PINET	périmètre libre	B0302	LE NAYZORD	périmètre libre
B0225	LE PINET	périmètre libre	B0303	LE NAYZORD	périmètre libre
B0226	LE PINET	périmètre libre	B0304	LE NAYZORD	périmètre libre
B0228	LE PINET	périmètre libre	B0305	LE NAYZORD	périmètre libre
B0229	LE PINET	périmètre libre	B0306	CHANTORELLE	périmètre libre
B0230	PHORRON	périmètre libre	B0317	LE NEYZORD	périmètre réglementé
B0231	PHORRON	périmètre libre	B0319	LE NAYZORD	périmètre interdit
B0232	PHORRON	périmètre libre	B0320	LE NAYZORD	périmètre interdit
B0233	LES GRANDES COTES	périmètre libre	B0321	LE NAYZORD	périmètre interdit
B0234	LES GRANDES COTES	périmètre libre	B0322	LE PINET	périmètre libre
B0235	LES GRANDES COTES	périmètre libre	B0323	LE PINET	périmètre libre
B0236	LES GRANDES COTES	périmètre libre	B0324	LE PINET	périmètre libre
B0237	LES GRANDES COTES	périmètre libre	B0325	LE PINET	périmètre libre
B0238	LES GRANDES COTES	périmètre libre	B0326	LE PINET	périmètre libre
B0239	LES GRANDES COTES	périmètre libre	B0327	LE NEYZORD	périmètre interdit
B0240	LES GRANDES COTES	périmètre libre	B0329	CHANTORELLE	périmètre libre
B0241	LES GRANDES COTES	périmètre libre	B0332	LE VAUCHET	périmètre libre
B0242	LES GRANDES COTES	périmètre libre	B0333	LES COTES	périmètre libre
B0245	LES GRANDES COTES	périmètre libre	B0336	LES GORGES	périmètre libre
B0246	LES GRANDES COTES	périmètre libre	B0337	LES GORGES	périmètre libre
B0247	LES GRANDES COTES	périmètre libre	B0340	LES GRANDES COTES	périmètre libre
B0248	LES GRANDES COTES	périmètre libre	B0341	LES GRANDES COTES	périmètre libre
B0249	LES GORGES	périmètre libre	B0343	BOUCHET	périmètre libre
B0250	LES GORGES	périmètre libre	B0346	BOUCHET	périmètre libre
B0253	LES GORGES	périmètre libre	B0347	BOUCHET	périmètre libre
B0254	LES COTES	périmètre libre	B0350	LES COTES	périmètre libre
B0255	LES COTES	périmètre libre	B0351	LES COTES	périmètre libre
B0261	LES COTES	périmètre libre	B0355	LES COTES	périmètre libre
B0262	LES COTES	périmètre libre	B0356	LES COTES	périmètre libre
B0263	LES COTES	périmètre libre	B0359	LE NAYZORD	périmètre interdit
B0264	LES COTES	périmètre libre	B0361	PRE RONDET	périmètre interdit
B0267	BOUCHET	périmètre libre	B0363	PRE RONDET	périmètre interdit
B0269	GLOUDET	périmètre libre	B0364	PRE RONDET	périmètre interdit
B0270	GLOUDET	périmètre libre	B0368	L ISLE	périmètre interdit
B0271	CLODAY	périmètre libre	B0370	AU RIF	périmètre interdit
B0272	CLODAY	périmètre libre	B0371	AU RIF	périmètre interdit
B0273	CLODAY	périmètre libre	B0372	AU RIF	périmètre interdit
B0274	CLODAY	périmètre libre	B0373	AU RIF	périmètre interdit
B0275	BOUCHET	périmètre libre	B0374	LE NAYZORD	périmètre interdit
B0276	GLOUDET	périmètre libre	B0377	AU RIF	périmètre interdit

B0277	GLOUDET	périmètre libre	B0378	LE BUISSON	périmètre interdit
B0278	L EGLISE	périmètre interdit	B0380	LE BUISSON	périmètre interdit
B0279	L EGLISE	périmètre interdit	B0394	L EGLISE	périmètre interdit
B0281	MATUREL	périmètre interdit	B0395	L EGLISE	périmètre interdit
B0282	LE BUISSON	périmètre interdit	B0397	LE NAYZORD	périmètre interdit
B0283	LE BUISSON	périmètre interdit	B0403	LE NAYZORD	périmètre interdit
B0284	LE BUISSON	périmètre interdit	B0406	LE NAYZORD	périmètre interdit
B0286	CHANTORELLE	périmètre interdit	B0407	AU RIF	périmètre interdit
B0287	CHANTORELLE	périmètre interdit	B0408	AU RIF	périmètre interdit
B0288	LE BUISSON	périmètre interdit	B0409	AU RIF	périmètre interdit
B0289	CHANTORELLE	périmètre libre	B0410	AU RIF	périmètre interdit
B0411	AU RIF	périmètre interdit	B0553	LE BUISSON	périmètre interdit
B0420	AU RIF	périmètre interdit	B0554	LE BUISSON	périmètre interdit
B0425	L EGLISE	périmètre interdit	B0555	LE BUISSON	périmètre interdit
B0426	L EGLISE	périmètre interdit	B0556	LE BUISSON	périmètre interdit
B0427	L EGLISE	périmètre interdit	B0557	LE BUISSON	périmètre interdit
B0428	L EGLISE	périmètre interdit	B0559	L ISLE	périmètre interdit
B0429	L EGLISE	périmètre interdit	B0562	L ISLE	périmètre interdit
B0434	L EGLISE	périmètre interdit	B0563	L ISLE	périmètre interdit
B0436	L EGLISE	périmètre interdit	B0565	L ISLE	périmètre interdit
B0439	L EGLISE	périmètre interdit	B0568	L ISLE	périmètre interdit
B0442	L EGLISE	périmètre interdit	B0569	L ISLE	périmètre interdit
B0443	L EGLISE	périmètre interdit	B0570	L ISLE	périmètre interdit
B0447	AU RIF	périmètre interdit	B0576	L ISLE	périmètre interdit
B0448	PRE RONDET	périmètre interdit	B0577	L ISLE	périmètre interdit
B0449	PRE RONDET	périmètre interdit	B0579	LE NAYZORD	périmètre interdit
B0450	AU RIF	périmètre interdit	B0580	LE NEYZORD	périmètre interdit
B0451	PRE RONDET	périmètre interdit	B0581	LE NAYZORD	périmètre interdit
B0452	L EGLISE	périmètre interdit	B0582	LE NAYZORD	périmètre interdit
B0455	AU RIF	périmètre interdit	B0583	LE BUISSON	périmètre interdit
B0456	PRE DESSOUS	périmètre interdit	B0584	L ISLE	périmètre interdit
B0459	PRE DESSOUS	périmètre interdit	B0585	L ISLE	périmètre interdit
B0473	AU RIF	périmètre interdit	B0591	L ISLE	périmètre interdit
B0474	AU RIF	périmètre interdit	B0592	L ISLE	périmètre interdit
B0483	L ISLE	périmètre interdit	B0593	LE NEYZORD	périmètre interdit
B0486	LE BUISSON	périmètre interdit	B0595	LE NEYZORD	périmètre interdit
B0489	LE BUISSON	périmètre interdit	B0596	LE NEYZORD	périmètre interdit
B0491	LE BUISSON	périmètre interdit	B0598	PRE RONDET	périmètre interdit
B0493	LE BUISSON	périmètre interdit	B0599	PRE RONDET	périmètre interdit
B0499	PRE DESSOUS	périmètre interdit	B0600	PRE RONDET	périmètre interdit
B0501	PRE DESSOUS	périmètre interdit	B0601	PRE RONDET	périmètre interdit
B0502	PRE DESSOUS	périmètre interdit	B0603	LE NAYZORD	périmètre interdit
B0503	PRE DESSOUS	périmètre interdit	B0604	L ISLE	périmètre interdit
B0505	LE NAYZORD	périmètre interdit	B0605	L ISLE	périmètre interdit
B0506	LE NAYZORD	périmètre interdit	B0606	PRE DU FOUR	périmètre interdit
B0508	LE NAYZORD	périmètre interdit	B0607	L EGLISE	périmètre interdit
B0509	LE NAYZORD	périmètre interdit	B0608	L EGLISE	périmètre interdit
B0522	L ISLE	périmètre interdit	B0609	L EGLISE	périmètre interdit
B0523	L ISLE	périmètre interdit	B0611	L EGLISE	périmètre interdit
B0524	L ISLE	périmètre interdit	B0612	L EGLISE	périmètre interdit
B0525	L ISLE	périmètre interdit	B0613	L EGLISE	périmètre interdit
B0526	L ISLE	périmètre interdit	B0614	L EGLISE	périmètre interdit
B0527	L ISLE	périmètre interdit	B0615	L EGLISE	périmètre interdit



B0528	AU RIF	périmètre interdit	B0616	L EGLISE	périmètre interdit
B0530	L EGLISE	périmètre interdit	B0618	L EGLISE	périmètre interdit
B0531	L EGLISE	périmètre interdit	B0619	L EGLISE	périmètre interdit
B0538	L ISLE	périmètre interdit	B0620	L EGLISE	périmètre interdit
B0540	L EGLISE	périmètre interdit	B0621	L EGLISE	périmètre interdit
B0541	LE BUISSON	périmètre interdit	B0622	L EGLISE	périmètre interdit
B0542	LE BUISSON	périmètre interdit	B0623	L EGLISE	périmètre interdit
B0543	LE BUISSON	périmètre interdit	B0624	L EGLISE	périmètre interdit
B0545	L EGLISE	périmètre interdit	B0625	L EGLISE	périmètre interdit
B0546	L EGLISE	périmètre interdit	B0626	L EGLISE	périmètre interdit
B0548	PRE DESSOUS	périmètre interdit	B0628	L EGLISE	périmètre interdit
B0550	LE BUISSON	périmètre interdit	B0630	PRE RONDET	périmètre interdit
B0552	LE BUISSON	périmètre interdit	B0631	PRE RONDET	périmètre interdit
B0632	PRE RONDET	périmètre interdit	C0050	PRE CHAVANU	périmètre interdit
B0633	PRE RONDET	périmètre interdit	C0051	PRE CHAVANU	périmètre interdit
B0634	PRE RONDET	périmètre interdit	C0052	PRE CHAVANU	périmètre interdit
B0636	L ISLE	périmètre interdit	C0053	SOUS LA CROIX	périmètre interdit
B0638	L ISLE	périmètre interdit	C0054	SOUS LA CROIX	périmètre interdit
B0639	LE NAYZORD	périmètre interdit	C0055	SOUS LA CROIX	périmètre libre
B0640	LE NEYZORD	périmètre interdit	C0056	SOUS LA CROIX	périmètre libre
B0641	L ISLE	périmètre interdit	C0057	SOUS LA CROIX	périmètre interdit
B0642	L ISLE	périmètre interdit	C0058	SOUS LA CROIX	périmètre libre
B0644	LE BUISSON	périmètre interdit	C0059	SOUS LA CROIX	périmètre libre
B0645	LE BUISSON	périmètre interdit	C0060	SOUS LA CROIX	périmètre libre
C0001	LES AYES	périmètre libre	C0061	SOUS LA CROIX	périmètre interdit
C0002	LES AYES	périmètre libre	C0062	SOUS LA CROIX	périmètre interdit
C0003	LES AYES	périmètre libre	C0063	SOUS LA CROIX	périmètre libre
C0004	LES AYES	périmètre libre	C0064	SOUS LA CROIX	périmètre libre
C0005	LES AYES	périmètre libre	C0066	SOUS LA CROIX	périmètre libre
C0007	LES AYES	périmètre libre	C0067	SOUS LA CROIX	périmètre libre
C0008	LES AYES	périmètre libre	C0068	CHAMBOUSSANT	périmètre libre
C0009	LES AYES	périmètre libre	C0069	CHAMBOUSSANT	périmètre libre
C0010	LES AYES	périmètre libre	C0070	CHAMBOUSSANT	périmètre libre
C0011	LES AYES	périmètre libre	C0071	CHAMBOUSSANT	périmètre libre
C0012	LES AYES	périmètre libre	C0072	CHAMBOUSSANT	périmètre libre
C0013	LES AYES	périmètre libre	C0073	CHAMBOUSSANT	périmètre libre
C0014	LES AYES	périmètre libre	C0074	CHAMBOUSSANT	périmètre interdit
C0015	LES AYES	périmètre libre	C0075	CHAMBOUSSANT	périmètre interdit
C0016	LES AYES	périmètre libre	C0076	CHAMBOUSSANT	périmètre libre
C0017	LES AYES	périmètre libre	C0077	CHAMBOUSSANT	périmètre libre
C0018	LES AYES	périmètre libre	C0078	EN BOUTEILLE	périmètre libre
C0019	LES AYES	périmètre libre	C0081	EN BOUTEILLE	périmètre interdit
C0021	LES AYES	périmètre libre	C0082	PRE PINET	périmètre libre
C0022	LES AYES	périmètre libre	C0084	PRE PINET	périmètre libre
C0023	LES AYES	périmètre libre	C0085	PRE PINET	périmètre libre
C0024	LES AYES	périmètre libre	C0086	PRE PINET	périmètre libre
C0025	LES AYES	périmètre libre	C0087	PRE PINET	périmètre libre
C0026	LES AYES	périmètre libre	C0088	PRE PINET	périmètre interdit
C0027	LA CUTTAZ	périmètre libre	C0089	PRE PINET	périmètre interdit
C0028	LA CUTTAZ	périmètre libre	C0091	PRE PINET	périmètre libre
C0029	LA CUTTAZ	périmètre libre	C0092	PRE PINET	périmètre libre
C0030	LA CUTTAZ	périmètre libre	C0094	LA COMBE	périmètre libre
C0031	LA CUTTAZ	périmètre libre	C0095	LA COMBE	périmètre libre

C0032	LA CUTTAZ	périmètre libre	C0096	LA COMBE	périmètre libre
C0033	LA CUTTAZ	périmètre libre	C0097	LA COMBE	périmètre libre
C0034	LA CUTTAZ	périmètre libre	C0098	LA COMBE	périmètre libre
C0035	PRE RICHARD	périmètre libre	C0099	AUX LOUZAGNES	périmètre libre
C0036	PRE RICHARD	périmètre libre	C0100	AUX LOUZAGNES	périmètre interdit
C0037	PRE RICHARD	périmètre libre	C0101	AUX LOUZAGNES	périmètre interdit
C0038	PRE RICHARD	périmètre libre	C0102	AUX LOUZAGNES	périmètre interdit
C0040	PRE RICHARD	périmètre interdit	C0103	AUX LOUZAGNES	périmètre interdit
C0043	PRE CHAVANU	périmètre interdit	C0104	AUX LOUZAGNES	périmètre interdit
C0044	PRE CHAVANU	périmètre interdit	C0105	AUX LOUZAGNES	périmètre interdit
C0045	PRE CHAVANU	périmètre interdit	C0106	AUX LOUZAGNES	périmètre interdit
C0046	PRE CHAVANU	périmètre interdit	C0107	SUR LA CROIX	périmètre libre
C0047	PRE CHAVANU	périmètre interdit	C0108	SUR LA CROIX	périmètre libre
C0048	PRE CHAVANU	périmètre interdit	C0109	SUR LA CROIX	périmètre libre
C0049	PRE CHAVANU	périmètre libre	C0110	SUR LA CROIX	périmètre libre
C0111	SUR LA CROIX	périmètre interdit	C0174	LA COMBETTE	périmètre libre
C0112	SUR LA CROIX	périmètre libre	C0175	LA COMBETTE	périmètre libre
C0113	LE MOLLARD	périmètre libre	C0179	LA COMBETTE	périmètre libre
C0114	LE MOLLARD	périmètre interdit	C0180	LA COMBETTE	périmètre interdit
C0115	LE MOLLARD	périmètre interdit	C0182	LA COMBETTE	périmètre libre
C0116	LE MOLLARD	périmètre interdit	C0183	COTE MASSIAT	périmètre libre
C0117	LE MOLLARD	périmètre libre	C0184	COTE MASSIAT	périmètre libre
C0118	LE MOLLARD	périmètre interdit	C0185	COTE MASSIAT	périmètre libre
C0119	LE MOLLARD	périmètre interdit	C0186	COTE MASSIAT	périmètre libre
C0120	LE MOLLARD	périmètre interdit	C0187	COTE MASSIAT	périmètre libre
C0121	LE MOLLARD	périmètre interdit	C0188	COTE MASSIAT	périmètre libre
C0124	LE MOLLARD	périmètre interdit	C0189	COTE MASSIAT	périmètre libre
C0125	LE MOLLARD	périmètre interdit	C0190	COTE MASSIAT	périmètre libre
C0126	LE MOLLARD	périmètre interdit	C0191	COTE MASSIAT	périmètre libre
C0127	LE MOLLARD	périmètre interdit	C0192	COTE MASSIAT	périmètre libre
C0128	LE MOLLARD	périmètre interdit	C0193	COTE MASSIAT	périmètre libre
C0130	LE MOLLARD	périmètre interdit	C0194	COTE MASSIAT	périmètre libre
C0134	LE MOLLARD	périmètre interdit	C0195	LES EYPECES	périmètre libre
C0135	LE MOLLARD	périmètre interdit	C0196	LES EYPECES	périmètre libre
C0136	LE MOLLARD	périmètre interdit	C0198	LES EYPECES	périmètre libre
C0137	LE MOLLARD	périmètre interdit	C0199	LES EYPECES	périmètre libre
C0138	LE MOLLARD	périmètre interdit	C0200	LES EYPECES	périmètre libre
C0139	LE MOLLARD	périmètre interdit	C0201	LES EYPECES	périmètre libre
C0140	LE MOLLARD	périmètre interdit	C0202	LES EYPECES	périmètre libre
C0141	LE MOLLARD	périmètre interdit	C0203	LES EYPECES	périmètre libre
C0143	LE MOLLARD	périmètre interdit	C0204	LES EYPECES	périmètre libre
C0145	LE MOLLARD	périmètre interdit	C0205	LES EYPECES	périmètre libre
C0146	LE BUISSON	périmètre libre	C0206	LES EYPECES	périmètre libre
C0147	LE BUISSON	périmètre libre	C0207	LES EYPECES	périmètre libre
C0148	LE BUISSON	périmètre libre	C0208	LES EYPECES	périmètre libre
C0149	LE BUISSON	périmètre libre	C0209	LES EYPECES	périmètre libre
C0150	LE BUISSON	périmètre libre	C0210	LES EYPECES	périmètre libre
C0151	LE BUISSON	périmètre libre	C0211	LES EYPECES	périmètre libre
C0152	LE BUISSON	périmètre interdit	C0212	LES EYPECES	périmètre libre
C0153	LE BUISSON	périmètre interdit	C0213	LES EYPECES	périmètre libre
C0154	LE BUISSON	périmètre interdit	C0214	LES EYPECES	périmètre libre
C0155	LE BUISSON	périmètre libre	C0215	LES EYPECES	périmètre libre
C0156	LE BUISSON	périmètre libre	C0216	MONGIRON	périmètre libre

C0157	LE BUISSON	périmètre libre	C0217	MONGIRON	périmètre libre
C0158	LE BUISSON	périmètre libre	C0218	MONGIRON	périmètre libre
C0159	LE BUISSON	périmètre libre	C0219	MONGIRON	périmètre libre
C0160	LE BUISSON	périmètre libre	C0220	MONGIRON	périmètre libre
C0161	LE BUISSON	périmètre libre	C0221	MONGIRON	périmètre libre
C0162	LE BUISSON	périmètre libre	C0222	MONGIRON	périmètre libre
C0163	LE BUISSON	périmètre libre	C0223	MONGIRON	périmètre libre
C0164	LE BUISSON	périmètre libre	C0224	MONGIRON	périmètre libre
C0165	LE BUISSON	périmètre interdit	C0225	MONGIRON	périmètre libre
C0166	LE BUISSON	périmètre libre	C0226	MONGIRON	périmètre libre
C0167	AUX BOUCHES	périmètre libre	C0227	MONGIRON	périmètre libre
C0168	AUX BOUCHES	périmètre libre	C0228	MONGIRON	périmètre libre
C0169	AUX BOUCHES	périmètre libre	C0229	MONGIRON	périmètre libre
C0170	AUX BOUCHES	périmètre libre	C0230	MONGIRON	périmètre libre
C0171	AUX BOUCHES	périmètre libre	C0231	MONGIRON	périmètre libre
C0172	LA COMBETTE	périmètre libre	C0232	MONGIRON	périmètre libre
C0173	LA COMBETTE	périmètre libre	C0233	MONGIRON	périmètre libre
C0234	MONGIRON	périmètre libre	C0290	COURBAMANT DESSUS	périmètre libre
C0235	MONGIRON	périmètre libre	C0291	COURBAMANT DESSUS	périmètre libre
C0236	MONGIRON	périmètre libre	C0292	COURBAMANT DESSUS	périmètre libre
C0237	AU SALIERE	périmètre libre	C0293	COURBAMANT DESSUS	périmètre libre
C0238	AU SALIERE	périmètre libre	C0294	COURBAMANT DESSUS	périmètre libre
C0239	AU SALIERE	périmètre libre	C0295	COURBAMANT DESSUS	périmètre libre
C0240	AU SALIERE	périmètre libre	C0296	COURBAMANT DESSUS	périmètre libre
C0241	AU SALIERE	périmètre libre	C0297	COURBAMANT DESSUS	périmètre libre
C0242	AU SALIERE	périmètre libre	C0298	COURBAMANT DESSUS	périmètre libre
C0243	AU SALIERE	périmètre libre	C0299	COURBAMANT DESSUS	périmètre libre
C0244	AU SALIERE	périmètre libre	C0300	COURBAMANT DESSUS	périmètre libre
C0245	AU SALIERE	périmètre libre	C0301	COURBAMANT DESSUS	périmètre libre
C0246	AU SALIERE	périmètre libre	C0302	COURBAMANT DESSUS	périmètre libre
C0247	AU SALIERE	périmètre libre	C0303	COURBAMANT DESSUS	périmètre libre
C0248	LA COTE	périmètre libre	C0304	COURBAMANT DESSOUS	périmètre libre
C0249	LA COTE	périmètre libre	C0305	COURBAMANT DESSUS	périmètre libre
C0250	LA COTE	périmètre libre	C0306	COURBAMANT DESSUS	périmètre libre
C0251	LA COTE	périmètre libre	C0307	COURBAMANT DESSUS	périmètre libre
C0252	LE REPLAT	périmètre libre	C0308	COURBAMANT DESSUS	périmètre libre
C0253	LE REPLAT	périmètre libre	C0309	COURBAMANT DESSUS	périmètre libre
C0254	LE REPLAT	périmètre libre	C0310	COURBAMANT DESSUS	périmètre libre
C0255	LE REPLAT	périmètre libre	C0311	COURBAMANT DESSUS	périmètre libre
C0256	LE REPLAT	périmètre interdit	C0312	COURBAMANT DESSUS	périmètre libre
C0257	LE REPLAT	périmètre interdit	C0313	COURBAMANT DESSUS	périmètre libre
C0258	LE REPLAT	périmètre interdit	C0314	BOIS ROBOUD	périmètre libre
C0259	LE REPLAT	périmètre interdit	C0315	BOIS ROBOUD	périmètre libre
C0261	COURBAMANT DESSOUS	périmètre libre	C0316	BOIS ROBOUD	périmètre libre
C0262	COURBAMANT DESSOUS	périmètre libre	C0317	BOIS ROBOUD	périmètre libre
C0263	COURBAMANT DESSOUS	périmètre libre	C0318	BOIS ROBOUD	périmètre libre
C0264	COURBAMANT DESSOUS	périmètre libre	C0319	BOIS ROBOUD	périmètre libre
C0265	COURBAMANT DESSOUS	périmètre libre	C0320	BOIS ROBOUD	périmètre libre
C0266	COURBAMANT DESSOUS	périmètre libre	C0321	BOIS ROBOUD	périmètre libre
C0267	COURBAMANT DESSOUS	périmètre libre	C0322	BOIS ROBOUD	périmètre libre
C0268	COURBAMANT DESSOUS	périmètre libre	C0324	LE COIN	périmètre libre
C0269	COURBAMANT DESSOUS	périmètre libre	C0325	LE COIN	périmètre interdit
C0270	COURBAMANT DESSOUS	périmètre libre	C0326	LE COIN	périmètre libre

C0271	COURBAMANT DESSOUS	périmètre libre	C0327	LE COIN	périmètre libre
C0272	COURBAMANT DESSOUS	périmètre libre	C0328	LE COIN	périmètre libre
C0273	COURBAMANT DESSOUS	périmètre libre	C0329	LE COIN	périmètre libre
C0274	COURBAMANT DESSOUS	périmètre libre	C0330	LE COIN	périmètre libre
C0275	COURBAMANT DESSOUS	périmètre libre	C0331	LE COIN	périmètre libre
C0276	COURBAMANT DESSOUS	périmètre libre	C0333	LE COIN	périmètre libre
C0277	COURBAMANT DESSOUS	périmètre libre	C0334	LE COIN	périmètre libre
C0278	COURBAMANT DESSOUS	périmètre libre	C0335	LE COIN	périmètre libre
C0279	COURBAMANT DESSOUS	périmètre libre	C0336	LE COIN	périmètre libre
C0280	COURBAMANT DESSOUS	périmètre libre	C0337	LE COIN	périmètre libre
C0281	COURBAMANT DESSOUS	périmètre libre	C0338	LE COIN	périmètre libre
C0282	COURBAMANT DESSOUS	périmètre libre	C0339	LE COIN	périmètre libre
C0283	COURBAMANT DESSOUS	périmètre libre	C0340	LE COIN	périmètre libre
C0284	COURBAMANT DESSOUS	périmètre libre	C0341	LE COIN	périmètre libre
C0285	COURBAMANT DESSOUS	périmètre libre	C0342	LE COIN	périmètre libre
C0286	COURBAMANT DESSUS	périmètre libre	C0343	LE COIN	périmètre libre
C0287	COURBAMANT DESSUS	périmètre libre	C0344	LE COIN	périmètre libre
C0288	COURBAMANT DESSUS	périmètre libre	C0345	LE COIN	périmètre libre
C0289	COURBAMANT DESSUS	périmètre libre	C0346	LE COIN	périmètre libre
C0347	LE COIN	périmètre libre	C0378	LE MOLLARD	périmètre interdit
C0348	LE COIN	périmètre libre	C0379	LE MOLLARD	périmètre interdit
C0349	LE COIN	périmètre libre	C0380	PRE CHAVANU	périmètre interdit
C0350	AUX BOUCHES	périmètre libre	C0381	PRE PINET	périmètre interdit
C0351	AUX BOUCHES	périmètre libre	C0382	PRE PINET	périmètre libre
C0352	COTE MASSIAT	périmètre libre	C0383	LES AYES	périmètre libre
C0353	LE BUISSON	périmètre libre	C0384	LES AYES	périmètre libre
C0354	LE BUISSON	périmètre libre	C0385	LES EYPECES	périmètre libre
C0355	LES EYPECES	périmètre libre	C0386	LES EYPECES	périmètre libre
C0356	LES EYPECES	périmètre libre	C0387	PRE RICHARD	périmètre interdit
C0357	LES EYPECES	périmètre libre	C0388	PRE RICHARD	périmètre interdit
C0358	MONGIRON	périmètre libre	C0390	EN BOUTEILLE	périmètre libre
C0359	MONGIRON	périmètre libre	C0392	PRE PINET	périmètre interdit
C0360	MONGIRON	périmètre libre	C0393	LE MOLLARD	périmètre interdit
C0361	MONGIRON	périmètre libre	C0395	EN BOUTEILLE	périmètre interdit
C0362	MONGIRON	périmètre libre	C0397	EN BOUTEILLE	périmètre interdit
C0363	LE COIN	périmètre libre	C0398	LE MOLLARD	périmètre interdit
C0365	LE BUISSON	périmètre libre	C0399	LE MOLLARD	périmètre interdit
C0366	LE BUISSON	périmètre libre	C0400	LE MOLLARD	périmètre interdit
C0367	LE COIN	périmètre libre	C0402	LE MOLLARD	périmètre interdit
C0368	LES AYES	périmètre libre	C0403	LE MOLLARD	périmètre interdit
C0369	LES AYES	périmètre libre	C0405	LE MOLLARD	périmètre interdit
C0370	LES AYES	périmètre libre	C0408	LE MOLLARD	périmètre interdit
C0371	PRE PINET	périmètre interdit	C0409	LE MOLLARD	périmètre interdit
C0373	LA COMBETTE	périmètre libre	C0410	LE MOLLARD	périmètre interdit
C0375	LA COMBETTE	périmètre interdit	C0411	LE MOLLARD	périmètre interdit
C0376	LA COMBETTE	périmètre interdit	C0412	LE MOLLARD	périmètre interdit

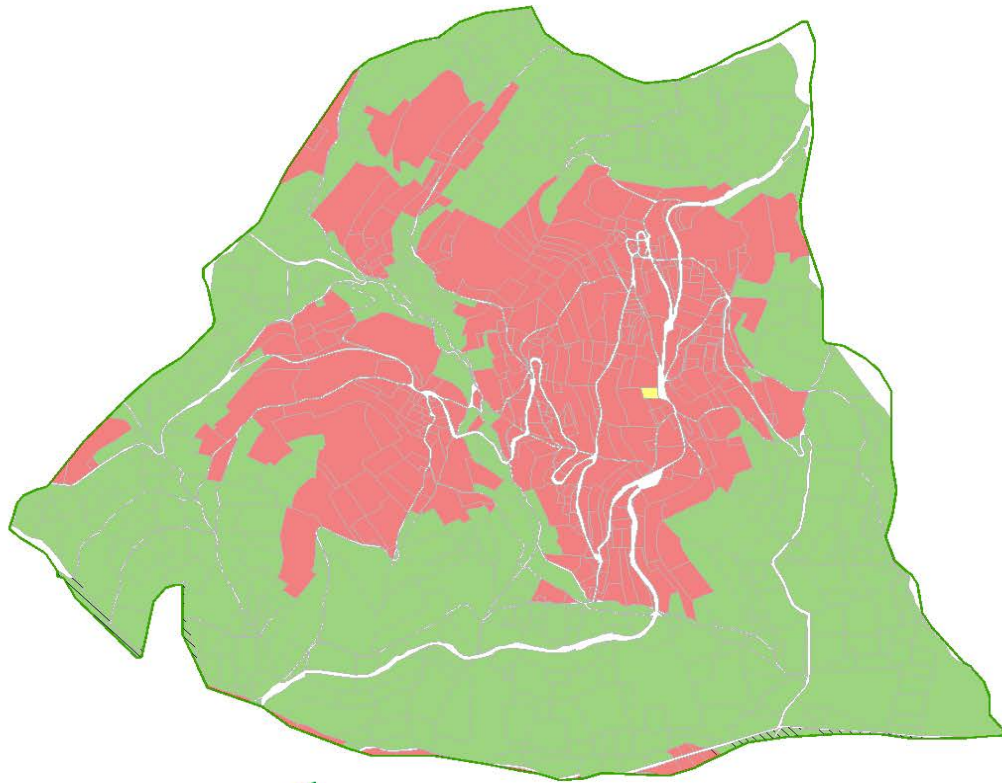

	EBC
	Zones urbanisées du PLU
<b>MASSIF</b>	
	Zone interdite
	Zone réglementée
	Zone libre

## Annexe 6

### Les éléments suivants sont exclus de la réglementation et protection des boisements :

- les habitations et les parcs ou jardins attenants, en se référant à défaut d'une cartographie spécifique, à la nature des terrains telle que figurant sur la matrice cadastrale
- les vergers (y compris les truffières),
- les haies champêtres ou les haies de type agro-forestier,
- les arbres isolés,
- les plantations anti-congères et les plantations réalisées dans le cadre d'un aménagement foncier (inter)communal ou dans le cadre d'un projet communal (ou associatif) d'intérêt collectif.

Les semis, plantations ou replantations de sapins de Noël ne sont pas soumis aux interdictions et réglementations des boisements. Cependant, tous semis, plantations ou replantations de sapins de Noël restent soumis à déclaration auprès du Conseil général (article R.126-8-1 du code rural et de la pêche maritime).

Quel que soit le périmètre, la reconstitution des boisements après coupe rase ne peut être interdite lorsque les boisements sont classés à conserver ou à protéger en application de l'article L.130-1 du code de l'urbanisme. De même, s'agissant d'une servitude d'urbanisme empêchant tout changement du mode d'affectation des sols ou tout mode d'occupation des sols de nature à compromettre la conservation, la protection ou la création de boisements, les

projets prévoient pour certaines parcelles leur classement en périmètres interdit ou réglementé, une fois le document d'urbanisme révisé et, le cas échéant, l'autorisation de défricher accordée.

Chaque périmètre ne comprend que des parcelles cadastrales entières, hors cas des alpages. Il n'a donc pas été procédé, hors cas des alpages, à des divisions de parcelles lorsqu'une parcelle cadastrale avait une utilisation mixte (forestière et agricole par exemple). Le périmètre dans lequel se trouve une parcelle d'utilisation mixte a été défini par la CCAF à partir de son utilisation agricole, même si celle-ci n'est pas prépondérante. En vertu de la délibération cadre du Conseil général 28 octobre 2010, la reconstitution après coupe rase des parties boisées de ces parcelles ne peut être interdite lorsque ces boisements constituent ou sont attenants à un massif boisé de plus de 4 ha ou à une peupleraie de plus de 1 ha.

Dans tous les périmètres, l'entretien des bandes de recul est à la charge du propriétaire.

La durée de validité du périmètre interdit est de 15 ans à compter de la publication de la délibération départementale fixant la délimitation des périmètres et les règlements. A l'issue de ces 15 ans, le périmètre interdit devient d'office un périmètre réglementé.

Le périmètre réglementé est valable jusqu'à la révision de la réglementation des boisements.

Enfin, en cas de divergence entre la cartographie et l'état parcellaire, c'est la cartographie qui l'emporte.

\*\*

---

## **SERVICE DEVELOPPEMENT DURABLE**

**Politique : Energie**

**Programme(s) : Energie**

**Plan climat énergie départemental : approbation du premier programme d'actions 2013 – 2017**

*Extrait des délibérations du 12 décembre 2013, dossier n° 2013 BP G 19 06*

*Dépôt en Préfecture le : 23 décembre 2013*

### **1 – Rapport du Président**

#### **Préambule**

Le Département de l'Isère s'est engagé en 2009 dans l'élaboration de son un Plan climat énergie départemental (PCED) conformément à l'obligation fixée par l'article L. 229-26 du Code de l'environnement.

L'assemblée départementale, dans sa délibération du 24 février 2012, a arrêté le périmètre et les orientations du PCED.

Le périmètre d'intervention est le suivant :

- un périmètre d'actions maîtrisées par le Département dans le cadre de ses compétences : bâtiments départementaux, collèges, transports, déplacements professionnels et domicile-travail des agents, routes, commande publique pour lesquelles il se fixe une obligation de résultat ;
- un périmètre d'actions sur lesquelles il exerce une influence auprès de tiers via des incitations dans le cadre de ses politiques : aides à l'investissement, aides à la personne et aux acteurs économiques, sociaux et environnementaux et pour lesquelles il se fixe une obligation de moyens ;
- un périmètre de coordination où il agit en partenariat avec les collectivités situées sur les 13 territoires isérois qui se lancent dans des démarches climat - énergie.

Conformément à la réglementation, les orientations portées par l'assemblée départementale se centrent sur le périmètre d'actions maîtrisées par le Département dans le cadre de ses compétences et visent l'atteinte de l'objectif des "3 x 20" en 2020 fixé par l'Union européenne, soit :

- réduire de 20 % les émissions de gaz à effet de serre par rapport aux niveaux d'émissions constatés en 1990 ;
- accroître de 20 % l'efficacité énergétique ;
- porter à 20 % la part des énergies renouvelables.

Conformément aux dispositions de l'article R. 229-53 du Code l'environnement, le projet de PCED arrêté le 24 février 2012 a été soumis pour avis au Préfet de Région, au Président de la Région Rhône-Alpes et au Président de l'Association régionale des organismes d'HLM de Rhône-Alpes et à été mis à disposition du public pendant une période d'un mois,

Dans son avis du 1<sup>er</sup> juin 2012, le Préfet de Région a salué le volontarisme du Département tout en demandant des précisions concernant le chiffrage du plan d'actions en termes de réduction de gaz à effet de serre et d'économie d'énergie. Les Présidents de la Région Rhône-Alpes et de l'association régionale des organismes d'HLM de Rhône-Alpes n'ont pas émis d'avis.

Le présent rapport vise à préciser, conformément à l'article L. 229-26 du Code de l'environnement, les objectifs chiffrés en matière de réduction de gaz à effet de serre et d'économie d'énergie poursuivis par le Département sur son périmètre d'actions maîtrisées dans le cadre de ses compétences et à approuver ainsi son Plan climat énergie départemental.

### **1 – Les objectifs chiffrés arrêtés sur le périmètre d'actions maîtrisées par le Département dans le cadre de ses compétences.**

Conformément à l'article L. 229-25 du Code de l'environnement, un bilan des émissions de gaz à effet et des consommations d'énergie a été réalisé, pour l'année 2011, sur le périmètre d'actions maîtrisées par le Département dans le cadre de ses compétences.

Au vu de cet état des lieux, le programme d'actions prévisionnel arrêté le 24 février 2012 sur ce périmètre a été retravaillé et précisé sur chacune des politiques publiques concernées : bâtiments départementaux, collèges, transports, déplacements professionnels et domicile-travail des agents, routes.

Conformément à l'article L. 229-26 – IV du Code de l'environnement, le plan d'actions à une validité de 5 ans. Il devra donc être mis à jour au plus tard le 31 décembre 2017.

Ce programme est applicable dans le cadre des moyens humains et financiers existants.

Il permet de se rapprocher des objectifs à 2020 mais devra être complété sur 2018 – 2020 ou modifié d'ici là pour atteindre les objectifs à tenir.

### **2 - Engagement du Département**

Conformément au Code de l'environnement, je vous propose :

- d'approuver le premier programme d'actions du Plan climat énergie départemental tel que précisé et complété en annexe du présent rapport,
- de donner délégation à notre commission permanente pour la validation des indicateurs de suivi et d'évaluation du PCED.

### **2 – Décision**

Le Conseil général de l'Isère adopte le rapport de son Président avec l'amendement suivant :

Après le titre « 2 - Engagement du Département », ajouter la phrase :

« Le premier plan d'actions proposé, malgré sa pertinence, ne permet pas d'atteindre, en l'état, les objectifs chiffrés fixés par la délibération du 24 février 2012. Ainsi, de nouveaux moyens seront proposés avant 2017, afin de respecter ces objectifs. Dans ce contexte, le plan d'actions devra régulièrement être mis à jour pour prendre en compte ces évolutions ».

#### **Vote de l'amendement :**

Contre : 11 (10 : opposition départementale et 1 : groupe Sans Etiquette)

Pour : le reste des conseillers généraux

ADOPTE

#### **Vote du rapport ainsi amendé :**

Abstention : 10 (9 : opposition départementale et 1 : groupe Sans Etiquette)

Pour : le reste des conseillers généraux

ADOPTE

## **Plan Climat Energie Départemental**

Annexe : plan d'actions sur le périmètre d'actions maîtrisées par le Département dans le cadre de ses compétences

Légende \* : par rapport à la délibération du 24 février 2013

P = Précisions

I = Identique

A = Approfondissement

### **Améliorer la performance énergétique des bâtiments départementaux**

Actions	Descriptif	Réduction d'émission de gaz à effet de serre attendue (en tonnes équivalent CO <sub>2</sub> )	Economie d'énergie attendue (en MWh)	Consommation d'énergie renouvelable (en MWh)	Politiques publiques concernées

Développement du volet « performance énergétique » dans les programmes d'investissement des collèges	Restructuration de 19 collèges avec un objectif théorique de consommation de 93 kWh/m <sup>2</sup> /an et construction d'un collège neuf en RT 2012	1 367	8 738	-	collèges
Développement du volet « performance énergétique » dans les programmes d'investissement des bâtiments départementaux	Rénovation énergétiquement performante des centres d'entretien routiers construction (applications de prescriptions de l'audit énergétique) et construction réhabilitation des maisons du Conseil général selon la RT 2012	596	3 677	-	administration générale
Améliorer les processus de gestion et d'utilisation de l'énergie dans les bâtiments départementaux et les collèges	Développer par direction et par établissement le suivi des consommations et afficher leur évolution. Maîtrise de l'énergie avec changement des usages; Sensibilisation des gestionnaires, occupants et chargés d'opération	1 131	6 752	-	collèges administration générale
Développement du système de suivi des consommations d'énergie sur les bâtiments départementaux et les collèges.	Identique délibération du 24 février 2012	-	-	-	collèges administration générale
Redéfinition de cibles prioritaires en matière de qualité environnementale dans les bâtiments neufs et les réhabilitations.	Identique délibération du 24 février 2012	80	-	-	collèges administration générale
Opération de maîtrise de l'énergie basée sur un changement des usages des usages avec affichage sur site des résultats et implication des occupants.	Identique délibération du 24 février 2012	-	-	-	administration générale
Accompagnement des gestionnaires et occupants à la prise en main des bâtiments neufs à haute performance énergétique par les chargés d'opérations	Identique délibération du 24 février 2012	-	-	-	collèges administration générale
Formations et information des chargés d'opérations des Directions territoriales et centrales sur la qualité environnementale et l'énergie dans les bâtiments.	Identique délibération du 24 février 2012	-	-	-	Collèges administration générale



Valoriser des opportunités de raccordement au réseau de chaleur au bois énergie	Raccordement à réseau de chaleur bois de 2 collèges.	62		492	collèges
Installation de chaufferies bois dans les collèges	Etudier l'opportunité d'installer des chaufferies bois dans les collèges.	-	-	-	collèges

### Réduire l'empreinte « carbone » de la restauration dans les collèges

Actions	Descriptif	Réduction d'émission de gaz à effet de serre attendue (en tonnes équivalent CO <sub>2</sub> )	Economie d'énergie attendue (en MWh)	Consommation d'énergie renouvelable (en MWh)	Politiques publiques concernées
Développer les produits locaux et de saisons en favorisant les circuits courts	A terme, tous les fruits et légumes frais servis seront de saison pour les cuisines mutualisées et autonomes contre respectivement près de 100 % et ~20 % aujourd'hui.	1 980	-	-	collèges
Réduire les quantités de viandes rouges (bœuf, veau), tout en améliorant sa qualité (bio et locale)	Evolution dans la composition des menus : - démarche nutritionnelle avec les diététiciens - cahiers des charges et approvisionnement local à structurer. A terme, un repas par mois sans viande rouge.	190	-	-	collèges
Réduire le gaspillage alimentaire en appliquant le grammage recommandé	Réduire le gaspillage en ajustant : le grammage, servir à la demande, améliorer la qualité gustative, la présentation des aliments, comptabilisation au plus près du nombre de repas à servir.	251	-	-	collèges

### Optimiser les déplacements des personnels départementaux

Actions	Descriptif	Réduction d'émission de gaz à effet de serre attendue (en tonnes équivalent CO <sub>2</sub> )	Economie d'énergie attendue (en MWh)	Consommation d'énergie renouvelable (en MWh)	Politiques publiques concernées
Afficher par direction l'évolution des consommations d'énergie et des émissions de CO <sub>2</sub> .	Identique délibération du 24 février 2012	-	-	-	administration générale, finances et personnel
Tester à titre expérimental une organisation du travail plus économe en CO <sub>2</sub> .	Déploiement de l'utilisation de visioconférence et webconférence pour réduire les déplacements des agents	35	165	-	administration générale, finances et personnel

Reports modaux dans le cadre des déplacements professionnels	Favoriser les reports modaux en valorisant différents moyens de transports alternatifs et outils d'accompagnement du changement de comportement	155	-	-	administration générale, finances et personnel
Création d'une plateforme départementale de covoiturage mutualisée entre AOT	Permettre à 15 % des agents d'utiliser le covoiturage	342	406	-	administration générale, finances et personnel
Actions	Descriptif	Réduction d'émission de gaz à effet de serre attendue (en tonnes équivalent CO <sub>2</sub> )	Economie d'énergie attendue (en MWh)	Consommation d'énergie renouvelable (en MWh)	Politiques publiques concernées
Renouvellement régulier du parc de véhicules.	Favoriser les véhicules légers et utilitaires faiblement émissifs. Dès 2015, les nouveaux véhicules ont des émissions théoriques < 90gCO <sub>2</sub> /km. En 2020, la moyenne théorique d'émissions du parc automobile sera de 90 gCO <sub>2</sub> /km	755	2 573	-	administration générale, finances et personnel
Rénovation du plan de déplacement d'administration dans l'objectif de réduire les émissions de CO <sub>2</sub> pour les déplacements domicile-travail	Réalisation d'un plan d'actions incitant aux déplacements alternatifs à la voiture et permettant 5% de réduction CO <sub>2</sub> pour les déplacements Domicile-Travail	218	572	-	administration générale, finances et personnel
Expérimenter le télé-travail dans l'administration départementale.	Identique délibération du 24 février 2012	9	0	-	administration générale, finances et personnel

### Réduire les émissions de gaz à effet de serre et des consommations d'énergie liées au domaine routier

Actions	Descriptif	Réduction d'émission de gaz à effet de serre attendue (en tonnes équivalent CO <sub>2</sub> )	Economie d'énergie attendue (en MWh)	Consommation d'énergie renouvelable (en MWh)	Politiques publiques concernées
Mise en œuvre de techniques moins émettrices de gaz à effet de serre et consommatrices d'énergie sur les chantiers routiers.	Tester l'incorporation de 25 % de recyclats dans les enrobés et l'emploi d'enrobés tièdes, ainsi que les liants alternatifs : une expérimentation sur une piste cyclable.	-	-	-	grandes infrastructures et routes départementales

Travaux neufs et d'entretien : évaluer en amont les émissions de CO2 grâce à des outils, méthodes et compétences à mettre en œuvre pour identifier des variantes matériaux et réduire les émissions.	Tester l'utilisation des matériaux optimisés (Ex : CEM2 au lieu de CEM1, ...) et l'utilisation des modes constructifs alternatifs.	-	-	-	grandes infrastructures et routes départementales
--	--	---	---	---	---

### Réduire les gaz à effet de serre et les consommations d'énergie liés aux transports organisés par le Département

Actions	Descriptif	Réduction d'émission de gaz à effet de serre attendue (en tonnes équivalent CO <sub>2</sub> )	Economie d'énergie attendue (en MWh)	Consommation d'énergie renouvelable (en MWh)	Politiques publiques concernées
Evaluer et réduire les émissions de gaz à effet de serre et de consommation de carburants dans le cadre des procédures de passation de marchés publics de délégation de lignes.  Engager les transporteurs du réseau de transport interurbain <i>Transisère</i> vers la charte « Objectif CO <sub>2</sub> » promue par l'Etat et l'ADEME	Expérimentation en s'appuyant sur des marchés tests de lignes renouvelées en 2015 puis poursuite de cette démarche chaque année lors des renouvellements de marchés.  A terme, cette action pourrait concerner 100 % des lignes express et départementales, 80 % des lignes locales	-	-	-	déplacements et transports
Développer un système d'évaluation des émissions de gaz à effet de serre et des consommations d'énergie générées et évitées par le réseau de transport interurbain <i>Transisère</i> .	Identique délibération du 24 février 2012	-	-	-	déplacements et transports
Conversion du projet Lignes Isère Express (LISE) et de voie en site propre sur autoroute (VSP) en économie d'énergie et équivalent CO <sub>2</sub> évité	Identique délibération du 24 février 2012	-	-	-	déplacements et transports et routes départementales
Adapter la tarification du réseau <i>Transisère</i> afin d'optimiser son utilisation, notamment dans les secteurs périurbains et ruraux.	Identique délibération du 24 février 2012	-	-	-	déplacements et transports

Incorporation d'objectifs en matière de réduction de gaz à effet de serre dans les conventions de financement passées avec le SMTC et les autres AOTU	Identique délibération du 24 février 2012	-	-	-	déplacements et transports
Etudier une méthodologie permettant d'évaluer l'impact de l'utilisation du vélo sur la réduction des émissions de CO <sub>2</sub> .	Identique délibération du 24 février 2012	-	-	-	grandes infrastructures et routes départementales

\*\*

## DIRECTION DES MOBILITES

### Service action territoriale

#### Limitation de tonnage du Pont de Lagnieu sur la RD 1075 entre les P.R : Isère PR 0+000 et 0+0200 Ain PR 38+986 et 39+000 sur le territoire des communes de Vertrieu (Isère) et Saint-Sorlin (Ain)

Arrêté n° 2013-10712 du 3 janvier 2014

LE PRESIDENT DU CONSEIL GENERAL DE L'ISERE

**Vu** le code de la route, et notamment les articles L 411-3, R. 411-5, et R.411-25 à R.411-28 ;

**Vu** le code de la voirie routière ;

**Vu** le code général des collectivités territoriales, et notamment l'article L.3221-4 ;

**Vu** la loi n° 82-213 du 2 mars 1982 relative aux droits et libertés des Communes, des Départements et des Régions, modifiée et complétée par la loi n° 82-623 du 22 juillet 1982, la loi n° 83-8 du 7 janvier 1983 et la loi n° 2004-809 du 13 août 2004 sur les libertés et responsabilités locales ;

**Vu** l'arrêté du 24 novembre 1967 modifié relatif à la signalisation des routes et autoroutes et l'instruction interministérielle modifiée portant sur le même objet ;

**Vu** l'arrêté n° 2010-556 du 26 février 2010 portant règlement de voirie départemental ;

**Vu** l'arrêté départemental n° 2013-2063 du 4 avril 2013 portant délégation de signature,

**Vu** la délégation de signature du 19 septembre 2013 accordée par M. le Président du Conseil général de l'Ain à Mme Catherine Picard, attachée auprès du Directeur général adjoint chargé des infrastructures et déplacements

**Vu** l'arrêté n° 1988-4217 du 30 septembre 1988 portant sur la limitation de tonnage à 40 tonnes,

**Considérant** que les caractéristiques structurelles de l'ouvrage d'art du pont de Lagnieu sont incompatibles avec un tonnage supérieur à 40 tonnes et une charge supérieure à 13 tonnes par essieu,

**Sur proposition** du Directeur général des services de l'Isère,

### Arrête :

#### Article 1 :

Le présent arrêté annule et remplace l'arrêté n° 1988-4217 du 30 septembre 1988 portant sur la limitation de tonnage.

#### Article 2 :

La circulation des véhicules dont :

- le poids total roulant autorisé (P.T.R.A.) est supérieur à 40 tonnes,  
- la charge à l'essieu est supérieure à 13 tonnes,  
est interdite dans les deux sens sur le Pont de Lagnieu (R.D. 1075 entre le P.R. 0+000 et le P.R. 0+0200 sur le territoire de la commune de Vertrieu (Isère), et entre le P.R. 38+986 et 39+000 sur le territoire de la commune de Saint-Sorlin (Ain).

#### **Article 3 :**

La signalisation réglementaire sera, mise en place, remplacée et entretenue suivant la convention relative aux prestations de surveillance, d'entretien, d'exploitation, de réparation et de viabilité hivernale sur les routes départementales et sur les ouvrages d'art en limite des départements de l'Ain et de l'Isère signée respectivement les 24 mars 2011 et 13 mai 2011.

#### **Article 4 :**

Le présent arrêté sera publié au recueil des actes administratifs du Conseil général de l'Isère et des communes de Vertrieu et Saint-Sorlin.

Les dispositions du présent arrêté prendront effet à compter de la date de publication précitée et de celle de la mise en place effective de la signalisation prévue à l'article précédent.

#### **Article 5 :**

Le Directeur général des services du département de l'Isère,  
Le Directeur général des routes du Département de l'Ain,  
Le Colonel ou Lieutenant-Colonel commandant le groupement de Gendarmerie de l'Isère,  
Le Colonel ou Lieutenant-Colonel commandant le groupement de Gendarmerie de l'Ain,  
sont chargés, chacun en ce qui le concerne, de l'application du présent arrêté, dont copie sera transmise à Monsieur le Maire de Vertrieu, Monsieur le Maire de Saint-Sorlin.

Conformément aux dispositions de la loi 78-17 du 06/01/1978 relative à l'informatique, aux fichiers et aux libertés, le bénéficiaire est informé qu'il dispose d'un droit d'accès et de rectification qu'il peut exercer, pour les informations le concernant, auprès du département de l'Isère.

La présente décision pourra faire l'objet d'un recours devant le Tribunal Administratif compétent dans les 2 mois à compter de sa notification.

Il est précisé que sous peine d'irrecevabilité, tout recours contentieux contre cet acte devra être accompagné soit de la justification du dépôt d'une demande d'aide juridictionnelle, soit du règlement d'une somme de 35 € au titre de la contribution à l'aide juridique, conformément aux dispositions de l'article 1635 bis Q du code général des impôts et du décret n° 2011-1202 du 28/09/2011.

\*\*

---

## **Modification du régime de priorité, à l'intersection des R.D. 131 au PR 12+440 et V.C. chemin de Louze RD 131 au PR 12+720 et VC chemin du Lac sur le territoire de la commune de Ville-sous-Anjou hors agglomération**

*Arrêté n° 2013-11498 du 03 janvier 2014*

LE PRESIDENT DU CONSEIL GENERAL

**Vu** le code de la route et notamment ses articles R.411-5, R.411-25 à R.411-28, R.415-7, R.415-10 ;

**Vu** le code de la voirie routière ;

**Vu** le code général des collectivités territoriales, et notamment l'article L.3221-4 ;

**Vu** la loi n° 82-213 du 2 mars 1982 relative aux droits et libertés des Communes, des Départements et des Régions, modifiée et complétée par la loi n° 82-623 du 22 juillet 1982, la loi n° 83-8 du 7 janvier 1983 et la loi n° 2004-809 du 13 août 2004 sur les libertés et responsabilités locales ;

**Vu** l'arrêté du 24 novembre 1967 modifié relatif à la signalisation des routes et autoroutes et l'instruction interministérielle modifiée portant sur le même objet ;

**Vu** l'arrêté 2010-556 du 26 février 2010 portant règlement de voirie départemental ;

**Vu** l'arrêté départemental 2013-2063 du 4 avril 2013 portant délégation de signature ;

**Considérant** l'augmentation de l'urbanisation et du trafic ;

**Sur proposition** du Directeur général des services du département de l'Isère,

**Sur proposition** du Directeur général des services de la mairie,

## **Arrête :**

### **Article 1 :**

Les usagers circulant sur les V.C. chemin du Lac et chemin de Louze devront céder le passage aux usagers circulant sur la R.D. 131 (P.R. 12+440 et 12+720) et ne s'y engager qu'après s'être assurés qu'ils peuvent le faire sans danger.

### **Article 2 :**

Les charges liées à la signalisation réglementaire horizontale ou verticale sont réparties comme suit (annexe 6.1.1 du règlement de voirie départemental) sur toutes les voies formant l'intersection :

Le gestionnaire de la voie prioritaire prend en charge :

- la fourniture et la mise en place de toute la signalisation (signalisation de position et avancée)
- l'entretien et le remplacement de la signalisation de position.

Le gestionnaire de la voie non prioritaire assure l'entretien et le remplacement de la signalisation avancée implantée sur sa voie.

### **Article 3 :**

Le présent arrêté sera publié au recueil des actes administratifs du Conseil général de l'Isère et de celui de la commune.

Les dispositions du présent arrêté prendront effet à compter de la date de publication précitée et de celle de la mise en place effective de la signalisation prévue à l'article précédent.

### **Article 4 :**

Le Directeur général des services du département de l'Isère,  
Le Directeur général des services de la mairie de Ville-sous-Anjou,  
Le Colonel ou Lieutenant-Colonel commandant le groupement de Gendarmerie de l'Isère,  
sont chargés, chacun en ce qui le concerne, de l'application du présent arrêté.

Conformément aux dispositions de la loi 78-17 du 06/01/1978 relative à l'informatique, aux fichiers et aux libertés, le bénéficiaire est informé qu'il dispose d'un droit d'accès et de rectification qu'il peut exercer, pour les informations le concernant, auprès du département de l'Isère.

La présente décision pourra faire l'objet d'un recours devant le Tribunal Administratif compétent dans les 2 mois à compter de sa notification.

Il est précisé que sous peine d'irrecevabilité, tout recours contentieux contre cet acte devra être accompagné soit de la justification du dépôt d'une demande d'aide juridictionnelle, soit du règlement d'une somme de 35 € au titre de la contribution à l'aide juridique, conformément aux dispositions de l'article 1635 bis Q du code général des impôts et du décret n° 2011-1202 du 28/09/2011.

\*\*

---

## **Ouverture d'une enquête publique préalable au déclassement d'une emprise du domaine public départemental dans le domaine privé départemental RD n° 1075 sur le territoire de la commune de Saint-Egrève**

*Arrêté n° 2014-421 du 16 janvier 2014*

LE PRESIDENT DU CONSEIL GENERAL

**Vu** le code de la voirie routière, et notamment les articles L.131-3 à L131-4 et R.131-3 à R131-8 ;

**Vu** le code général des collectivités territoriales, et notamment l'article L.3221-4 ;

**Vu** la loi n° 82-213 du 2 mars 1982 relative aux droits et libertés des Communes, des Départements et des Régions, modifiée et complétée par la loi n° 82-623 du 22 juillet 1982, la loi n° 83-8 du 7 janvier 1983 et la loi n° 2004-809 du 13 août 2004 sur les libertés et responsabilités locales ;

**Vu** la liste des commissaires enquêteurs publiée au recueil des actes administratifs de la Préfecture de l'Isère ;

**Vu** l'arrêté 2010-556 du 26 février 2010 portant règlement de voirie départemental ;

**Vu** l'arrêté 2013-2063 du 4 avril 2013 portant délégation de signature pour la direction des mobilités ;

**Considérant** qu'une emprise d'environ 90 m<sup>2</sup> relevant du domaine public départemental (située sur la RD 1075, route de Grenoble) doit être cédée à la Société Dauphinoise de l'Habitat pour la réalisation d'une opération immobilière,

**Sur** proposition du Directeur général des services,

## **Arrête :**

### **Article 1 :**

Est désignée en qualité de commissaire enquêteur, Madame Michèle Souchère.

### **Article 2 :**

Afin de pouvoir céder cette emprise appartenant au domaine public départemental à la Société Dauphinoise de l'Habitat, il convient de mener une enquête publique préalable à son déclassement dans le domaine privé du Département.

### **Article 3 :**

Le dossier mis à l'enquête comprend :

- une notice explicative,
- un plan de situation,
- un extrait cadastral,
- un plan de l'emprise.

### **Article 4 :**

Le dossier ainsi que le registre d'enquête seront déposés en mairie, 36 avenue du Général De Gaulle, pendant la durée de l'enquête définie à l'article 6 ci-après, afin que chacun puisse en prendre connaissance et faire enregistrer ses observations éventuelles, et ce, aux jours et heures d'ouverture au public de la mairie :

- les lundi, mardi, mercredi et vendredi, de 8h30 à 12h15 et de 13h30 à 17h15
- et le jeudi, de 8h30 à 12h15 et de 13h30 à 19h30.

### **Article 5 :**

Des observations écrites peuvent être adressées par la poste, de manière qu'elles puissent parvenir au plus tard à la date de clôture de l'enquête, à :

Madame Michèle Souchère, commissaire enquêteur  
Hôtel de ville - 36 avenue du Général De Gaulle - CS 40120 - 38521 Saint-Egrève Cedex

### **Article 6 :**

Il sera procédé, sur le territoire de la commune de Saint-Egrève, à une enquête publique portant sur le déclassement d'une emprise du domaine public départemental dans le domaine privé départemental, organisée du **lundi 3 février 2014 au lundi 17 février 2014 inclus**.

A l'expiration du délai, le registre d'enquête sera clos. Le commissaire enquêteur transmettra, dans un délai d'un mois, au Président du Conseil général de l'Isère, le dossier et le registre accompagnés de ses conclusions motivées. Le public pourra prendre connaissance du rapport du commissaire enquêteur au Conseil général de l'Isère ainsi qu'en mairie de Saint-Egrève pendant un an à compter de la clôture de l'enquête.

### **Article 7 :**

Le présent arrêté sera affiché en mairie de Saint-Egrève quinze jours au moins avant l'ouverture de l'enquête. L'accomplissement de ces formalités sera constaté et justifié par un certificat de Madame le Maire de Saint-Egrève. Le présent arrêté fera l'objet d'une publication dans un journal d'annonces légales au moins huit jours avant l'ouverture de l'enquête.

### **Article 8 :**

Le Directeur général des services du département de l'Isère est chargé de l'application du présent arrêté dont copie sera transmise au maire de la commune de Saint-Egrève. La présente décision pourra faire l'objet d'un recours devant le Tribunal administratif de Grenoble, 2 place de Verdun, dans les deux mois suivant sa publication.

\*\*

---

# DIRECTION DE L'INSERTION ET DE LA FAMILLE

## SERVICE ACTION SOCIALE ET INSERTION

### Habilitation et recrutement de psychologues dans le cadre de l'insertion

Arrêté n° 2013 - 11032

Dépôt en Préfecture le 14/01/2014

LE PRESIDENT DU CONSEIL GENERAL

**Vu** la loi n° 84-53 du 26 janvier 1984 portant dispositions statutaires relatives à la fonction publique territoriale modifiée,

**Vu** la loi n° 2003-1200 du 18 décembre 2003 portant décentralisation en matière de revenu minimum d'insertion et créant le revenu minimum d'activité,

**Vu** la loi n° 2008-1249 du 1<sup>er</sup> décembre 2008 généralisant le revenu minimum de solidarité et réformant les politiques d'insertion,

**Vu** le cahier des charges en date du 18 juillet 2011, relatif à l'intervention des psychologues auprès des personnes adultes percevant le revenu minimum d'insertion,

**Vu** l'arrêté n° 2011-9090 du 7 novembre 2011 portant délégation de signature pour la direction de l'action sociale et de la famille,

**Vu** la délibération DM2 A6b06 du 21 juin 2007 fixant les modalités de rémunération des vacataires de la filière médico-sociale,

**Vu** le diplôme d'études supérieures spécialisées en psychologie clinique et pathologique obtenu durant la session de septembre 1985,

**Sur** proposition du Directeur général des services du Département,

### Arrête :

#### Article 1

Le (la) psychologue désigné(e) ci-dessous est habilité(e) à effectuer des prestations d'aide et de conseil pour l'insertion des personnes souffrant de difficultés psychologiques. Dans ce cadre, il (elle) s'engage à respecter les objectifs et conditions fixées au cahier des charges annexé au présent arrêté.

#### Article 2

Le (la) psychologue visé(e) à l'article 1<sup>er</sup> est le (la) suivant(e) :

Madame ABRIC Elisabeth  
1 place de l'Eglise  
38160 SAINT-MARCELLIN

#### Article 3

Cette habilitation est accordée pour la période du 1<sup>er</sup> janvier au 31 décembre 2014.

#### Article 4

Le Conseil général de l'Isère se réserve le droit de résilier cet agrément à la demande du chef de service insertion compétent si celui-ci estimait insuffisante la qualité de la mission confiée à ce(tte) psychologue.

#### Article 5

Le (la) psychologue désigné(e) à l'article 1 s'engage à faire parvenir en fin d'année au Conseil général de l'Isère, Direction de l'insertion et de la famille – service action sociale et insertion, BP 1096, 38022 Grenoble cedex 1, un bilan qualitatif et quantitatif de son activité annuelle.

#### Article 6

Les services assurés par Madame Abric pour le compte du Conseil général, sont rémunérés à la vacation après service fait, sur présentation d'un état récapitulatif mensuel des heures effectuées validé par le chef de service chargé de l'insertion pour le territoire de référence. Cet état est transmis au plus tard 15 jours après la fin de chaque trimestre, sur le support prévu à cet effet.



## Article 7

Le (la) psychologue désigné(e) à l'article 1 intervient sur le territoire du sud-Grésivaudan. La résidence administrative est fixée à Saint-Marcellin. L'intéressé(e) pourra être amené(e) à se déplacer à l'extérieur de son lieu d'exercice habituel et sera alors remboursé(e) des frais engagés à cette occasion dans les conditions fixées par décret n° 2001-654 du 19 juillet 2001.

## Article 8

L'intéressé(e) sera rémunérée sur la base de la grille indiciaire des psychologues territoriaux au taux horaire de 23.90 € brut par référence à l'indice brut 966, majoré 783. Une indemnité de congés payés égale à 1/10<sup>ème</sup> de la rémunération totale brute sera intégrée au salaire versé mensuellement.

## Article 9

L'intéressé(e) dispose en cas de contestation d'un délai de deux mois à compter de la réception du présent arrêté pour déposer un recours devant le tribunal administratif de Grenoble. Sous peine d'irrecevabilité, ce contentieux devra être accompagné soit de la justification du dépôt d'une demande d'aide juridictionnelle, soit du règlement d'une somme de 35 € au titre de la contribution à l'aide juridique, conformément aux dispositions de l'article 1635 bis Q du code général des impôts et du décret n° 2011-1202 du 28 septembre 2011. Dans ce même délai de deux mois, l'intéressée peut également déposer un recours gracieux auprès de Monsieur le Président du Conseil général de l'Isère, cette démarche suspend le délai du recours contentieux.

## Article 10

Le Directeur général des services du Département est chargé de l'exécution du présent arrêté.

\*\*

---

## Arrêté n° 2013 - 11033

Dépôt en Préfecture le 14/01/2014

### LE PRESIDENT DU CONSEIL GENERAL

**Vu** la loi n° 84-53 du 26 janvier 1984 portant dispositions statutaires relatives à la fonction publique territoriale modifiée,

**Vu** la loi n° 2003-1200 du 18 décembre 2003 portant décentralisation en matière de revenu minimum d'insertion et créant le revenu minimum d'activité,

**VU** la loi n° 2008-1249 du 1<sup>er</sup> décembre 2008 généralisant le revenu minimum de solidarité et réformant les politiques d'insertion,

**Vu** le cahier des charges en date du 18 juillet 2011, relatif à l'intervention des psychologues auprès des personnes adultes percevant le revenu minimum d'insertion,

**Vu** l'arrêté n° 2011-9090 du 7 novembre 2011 portant délégation de signature pour la direction de l'action sociale et de la famille,

**Vu** la délibération DM2 A6b06 du 21 juin 2007 fixant les modalités de rémunération des vacataires de la filière médico-sociale,

**Vu** le diplôme d'études supérieures spécialisées en psychologie clinique et pathologique obtenu au titre de l'année universitaire 1999-2000,

**Sur** proposition du Directeur général des services du Département,

## Arrête :

### Article 1

Le (la) psychologue désigné(e) ci-dessous est habilité(e) à effectuer des prestations d'aide et de conseil pour l'insertion des personnes souffrant de difficultés psychologiques. Dans ce cadre, il (elle) s'engage à respecter les objectifs et conditions fixées au cahier des charges annexé au présent arrêté.

### Article 2

Le (la) psychologue visé(e) à l'article 1<sup>er</sup> est le (la) suivant(e) :

Madame BIGINI Virginie  
241 route du Guinchet

"Le Bouchet"  
38880 AUTRANS

### Article 3

Cette habilitation est accordée pour la période du 1er janvier au 31 décembre 2014.

### Article 4

Le Conseil général de l'Isère se réserve le droit de résilier cet agrément à la demande du chef de service insertion compétent si celui-ci estimait insuffisante la qualité de la mission confiée à ce(tte) psychologue.

### Article 5

Le (la) psychologue désigné(e) à l'article 1 s'engage à faire parvenir en fin d'année au Conseil général de l'Isère, Direction de l'insertion et de la famille – service action sociale et insertion, BP 1096, 38022 Grenoble cedex 1, un bilan qualitatif et quantitatif de son activité annuelle.

### Article 6

Les services assurés par Madame Bigini pour le compte du Conseil général, sont rémunérés à la vacation après service fait, sur présentation d'un état récapitulatif mensuel des heures effectuées validé par le chef de service chargé de l'insertion pour le territoire de référence. Cet état est transmis au plus tard 15 jours après la fin de chaque trimestre, sur le support prévu à cet effet.

### Article 7

Le (la) psychologue désigné(e) à l'article 1 intervient sur le territoire du Vercors. La résidence administrative est fixée à Villard-de-Lans. L'intéressé(e) pourra être amené(e) à se déplacer à l'extérieur de son lieu d'exercice habituel et sera alors remboursé(e) des frais engagés à cette occasion dans les conditions fixées par décret n° 2001-654 du 19 juillet 2001.

### Article 8

L'intéressé(e) sera rémunérée sur la base de la grille indiciaire des psychologues territoriaux au taux horaire de 23,90 € brut par référence à l'indice brut 966, majoré 783. Une indemnité de congés payés égale à 1/10<sup>ème</sup> de la rémunération totale brute sera intégrée au salaire versé mensuellement.

### Article 9

L'intéressé(e) dispose en cas de contestation d'un délai de deux mois à compter de la réception du présent arrêté pour déposer un recours devant le tribunal administratif de Grenoble. Sous peine d'irrecevabilité, ce contentieux devra être accompagné soit de la justification du dépôt d'une demande d'aide juridictionnelle, soit du règlement d'une somme de 35 € au titre de la contribution à l'aide juridique, conformément aux dispositions de l'article 1635 bis Q du code général des impôts et du décret n° 2011-1202 du 28 septembre 2011. Dans ce même délai de deux mois, l'intéressé(e) peut également déposer un recours gracieux auprès de Monsieur le Président du Conseil général de l'Isère, cette démarche suspend le délai du recours contentieux.

### Article 10

Le Directeur général des services du Département est chargé de l'exécution du présent arrêté.

\*\*

---

### Arrêté n° 2013 - 11035

Dépôt en Préfecture le 14/01/2014

#### LE PRESIDENT DU CONSEIL GENERAL

**Vu** la loi n° 84-53 du 26 janvier 1984 portant dispositions statutaires relatives à la fonction publique territoriale modifiée,

**Vu** la loi n° 2003-1200 du 18 décembre 2003 portant décentralisation en matière de revenu minimum d'insertion et créant le revenu minimum d'activité,

**Vu** la loi n° 2008-1249 du 1<sup>er</sup> décembre 2008 généralisant le revenu minimum de solidarité et réformant les politiques d'insertion,

**Vu** le cahier des charges en date du 18 juillet 2011, relatif à l'intervention des psychologues auprès des personnes adultes percevant le revenu minimum d'insertion,

**Vu** l'arrêté n° 2011-9090 du 7 novembre 2011 portant délégation de signature pour la direction de l'action sociale et de la famille,

**Vu** la délibération DM2 A6b06 du 21 juin 2007 fixant les modalités de rémunération des vacataires de la filière médico-sociale,

**Vu** le master sciences humaines et sociales mention psychologue spécialité psychologie sociale et du travail obtenu le 20 septembre 2009,

**Sur** proposition du Directeur général des services du Département,

## **Arrête :**

### **Article 1**

Le (la) psychologue désigné(e) ci-dessous est habilité(e) à effectuer des prestations d'aide et de conseil pour l'insertion des personnes souffrant de difficultés psychologiques. Dans ce cadre, il (elle) s'engage à respecter les objectifs et conditions fixées au cahier des charges annexé au présent arrêté.

### **Article 2**

Le (la) psychologue visé(e) à l'article 1<sup>er</sup> est le (la) suivant(e) :  
Madame BOURLIER Florence  
Chemin des Perrières  
38790 SAINT-GEORGES D'ESPERANCHE

### **Article 3**

Cette habilitation est accordée pour la période du 1er janvier au 31 décembre 2014.

### **Article 4**

Le Conseil général de l'Isère se réserve le droit de résilier cet agrément à la demande du chef de service insertion compétent si celui-ci estimait insuffisante la qualité de la mission confiée à ce(tte) psychologue.

### **Article 5**

Le (la) psychologue désigné(e) à l'article 1 s'engage à faire parvenir en fin d'année au Conseil général de l'Isère, Direction de l'insertion et de la famille – service action sociale et insertion, BP 1096, 38022 Grenoble cedex 1, un bilan qualitatif et quantitatif de son activité annuelle.

### **Article 6**

Les services assurés par Madame Bourlier pour le compte du Conseil général, sont rémunérés à la vacation après service fait, sur présentation d'un état récapitulatif mensuel des heures effectuées validé par le chef de service chargé de l'insertion pour le territoire de référence. Cet état est transmis au plus tard 15 jours après la fin de chaque trimestre, sur le support prévu à cet effet.

### **Article 7**

Le (la) psychologue désigné(e) à l'article 1 intervient sur le territoire du Haut-Rhône dauphinois. La résidence administrative est fixée à Crémieu. L'intéressé(e) pourra être amené(e) à se déplacer à l'extérieur de son lieu d'exercice habituel et sera alors remboursé(e) des frais engagés à cette occasion dans les conditions fixées par décret n° 2001-654 du 19 juillet 2001.

### **Article 8**

L'intéressé(e) sera rémunérée sur la base de la grille indiciaire des psychologues territoriaux au taux horaire de 23.90 € brut par référence à l'indice brut 966, majoré 783. Une indemnité de congés payés égale à 1/10<sup>ème</sup> de la rémunération totale brute sera intégrée au salaire versé mensuellement.

### **Article 9**

L'intéressé(e) dispose en cas de contestation d'un délai de deux mois à compter de la réception du présent arrêté pour déposer un recours devant le tribunal administratif de Grenoble. Sous peine d'irrecevabilité, ce contentieux devra être accompagné soit de la justification du dépôt d'une demande d'aide juridictionnelle, soit du règlement d'une somme de 35 € au titre de la contribution à l'aide juridique, conformément aux dispositions de l'article 1635 bis Q du code général des impôts et du décret n° 2011-1202 du 28 septembre 2011. Dans ce même délai de deux mois, l'intéressée peut également déposer un recours gracieux auprès

de Monsieur le Président du Conseil général de l'Isère, cette démarche suspend le délai du recours contentieux.

#### **Article 10**

Le Directeur général des services du Département est chargé de l'exécution du présent arrêté.

\*\*

---

#### **Arrêté n° 2013 - 11036**

*Dépôt en Préfecture le 14/01/2014*

#### **LE PRESIDENT DU CONSEIL GENERAL**

**Vu** la loi n° 84-53 du 26 janvier 1984 portant dispositions statutaires relatives à la fonction publique territoriale modifiée,

**Vu** la loi n° 2003-1200 du 18 décembre 2003 portant décentralisation en matière de revenu minimum d'insertion et créant le revenu minimum d'activité,

**Vu** la loi n° 2008-1249 du 1<sup>er</sup> décembre 2008 généralisant le revenu minimum de solidarité et réformant les politiques d'insertion,

**Vu** le cahier des charges en date du 18 juillet 2011, relatif à l'intervention des psychologues auprès des personnes adultes percevant le revenu minimum d'insertion,

**Vu** l'arrêté n° 2011-9090 du 7 novembre 2011 portant délégation de signature pour la direction de l'action sociale et de la famille,

**Vu** la délibération DM2 A6b06 du 21 juin 2007 fixant les modalités de rémunération des vacataires de la filière médico-sociale,

**Vu** le diplôme d'études supérieures spécialisées en psychologie clinique et pathologique obtenu au titre de l'année universitaire 2000-2001,

**Sur** proposition du Directeur général des services du Département,

#### **Arrête :**

#### **Article 1**

Le (la) psychologue désigné(e) ci-dessous est habilité(e) à effectuer des prestations d'aide et de conseil pour l'insertion des personnes souffrant de difficultés psychologiques. Dans ce cadre, il (elle) s'engage à respecter les objectifs et conditions fixées au cahier des charges annexé au présent arrêté.

#### **Article 2**

Le (la) psychologue visé(e) à l'article 1<sup>er</sup> est le (la) suivant(e) :

Madame CHEGUETTINE Yasmina  
7 rue du Docteur Mazet  
38000 GRENOBLE

#### **Article 3**

Cette habilitation est accordée pour la période du 1<sup>er</sup> janvier au 31 décembre 2014.

#### **Article 4**

Le Conseil général de l'Isère se réserve le droit de résilier cet agrément à la demande du chef de service insertion compétent si celui-ci estimait insuffisante la qualité de la mission confiée à ce(tte) psychologue.

#### **Article 5**

Le (la) psychologue désigné(e) à l'article 1 s'engage à faire parvenir en fin d'année au Conseil général de l'Isère, Direction de l'insertion et de la famille – service action sociale et insertion, BP 1096, 38022 Grenoble cedex 1, un bilan qualitatif et quantitatif de son activité annuelle.

#### **Article 6**

Les services assurés par Madame Chéguettine pour le compte du Conseil général, sont rémunérés à la vacation après service fait, sur présentation d'un état récapitulatif mensuel des heures effectuées validé

par le chef de service chargé de l'insertion pour le territoire de référence. Cet état est transmis au plus tard 15 jours après la fin de chaque trimestre, sur le support prévu à cet effet.

#### **Article 7**

Le (la) psychologue désigné(e) à l'article 1 intervient sur le territoire de l'agglomération grenobloise sauf Vizille. La résidence administrative est fixée à Grenoble. L'intéressé(e) pourra être amené(e) à se déplacer à l'extérieur de son lieu d'exercice habituel et sera alors remboursé(e) des frais engagés à cette occasion dans les conditions fixées par décret n° 2001-654 du 19 juillet 2001.

#### **Article 8**

L'intéressé(e) sera rémunérée sur la base de la grille indiciaire des psychologues territoriaux au taux horaire de 23.90 € brut par référence à l'indice brut 966, majoré 783. Une indemnité de congés payés égale à 1/10<sup>ème</sup> de la rémunération totale brute sera intégrée au salaire versé mensuellement.

#### **Article 9**

L'intéressé(e) dispose en cas de contestation d'un délai de deux mois à compter de la réception du présent arrêté pour déposer un recours devant le tribunal administratif de Grenoble. Sous peine d'irrecevabilité, ce contentieux devra être accompagné soit de la justification du dépôt d'une demande d'aide juridictionnelle, soit du règlement d'une somme de 35 € au titre de la contribution à l'aide juridique, conformément aux dispositions de l'article 1635 bis Q du code général des impôts et du décret n° 2011-1202 du 28 septembre 2011. Dans ce même délai de deux mois, l'intéressée peut également déposer un recours gracieux auprès de Monsieur le Président du Conseil général de l'Isère, cette démarche suspend le délai du recours contentieux.

#### **Article 10**

Le Directeur général des services du Département est chargé de l'exécution du présent arrêté.

\*\*

---

### **Arrêté n° 2013 - 11037**

*Dépôt en Préfecture le 14/01/2014*

#### **LE PRESIDENT DU CONSEIL GENERAL**

- Vu** la loi n° 84-53 du 26 janvier 1984 portant dispositions statutaires relatives à la fonction publique territoriale modifiée,
- Vu** la loi n° 2003-1200 du 18 décembre 2003 portant décentralisation en matière de revenu minimum d'insertion et créant le revenu minimum d'activité,
- VU** la loi n° 2008-1249 du 1<sup>er</sup> décembre 2008 généralisant le revenu minimum de solidarité et réformant les politiques d'insertion,
- Vu** le cahier des charges en date du 18 juillet 2011, relatif à l'intervention des psychologues auprès des personnes adultes percevant le revenu minimum d'insertion,
- Vu** l'arrêté n° 2011-9090 du 7 novembre 2011 portant délégation de signature pour la direction de l'action sociale et de la famille,
- Vu** la délibération DM2 A6b06 du 21 juin 2007 fixant les modalités de rémunération des vacataires de la filière médico-sociale,
- Vu** le master humanités et sciences humaines à finalité professionnelle, mention psychologie de la santé obtenu au titre de l'année 2007-2008,
- Sur** proposition du Directeur général des services du Département,

### **Arrête :**

#### **Article 1**

Le (la) psychologue désigné(e) ci-dessous est habilité(e) à effectuer des prestations d'aide et de conseil pour l'insertion des personnes souffrant de difficultés psychologiques. Dans ce cadre, il (elle) s'engage à respecter les objectifs et conditions fixées au cahier des charges annexé au présent arrêté.

## Article 2

Le (la) psychologue visé(e) à l'article 1<sup>er</sup> est le (la) suivant(e) :  
Madame DAMOND Claudine  
516 chemin de la Burletière  
38960 SAINT-ETIENNE DE CROSSEY

## Article 3

Cette habilitation est accordée pour la période du 1<sup>er</sup> janvier au 31 décembre 2014.

## Article 4

Le Conseil général de l'Isère se réserve le droit de résilier cet agrément à la demande du chef de service insertion compétent si celui-ci estimait insuffisante la qualité de la mission confiée à ce(tte) psychologue.

## Article 5

Le (la) psychologue désigné(e) à l'article 1 s'engage à faire parvenir en fin d'année au Conseil général de l'Isère, Direction de l'insertion et de la famille – service action sociale et insertion, BP 1096, 38022 Grenoble cedex 1, un bilan qualitatif et quantitatif de son activité annuelle.

## Article 6

Les services assurés par Madame Damond pour le compte du Conseil général, sont rémunérés à la vacation après service fait, sur présentation d'un état récapitulatif mensuel des heures effectuées validé par le chef de service chargé de l'insertion pour le territoire de référence. Cet état est transmis au plus tard 15 jours après la fin de chaque trimestre, sur le support prévu à cet effet.

## Article 7

Le (la) psychologue désigné(e) à l'article 1 intervient sur le territoire de Voironnais-Chartreuse. La résidence administrative est fixée à Coublevie. L'intéressé(e) pourra être amené(e) à se déplacer à l'extérieur de son lieu d'exercice habituel et sera alors remboursé(e) des frais engagés à cette occasion dans les conditions fixées par décret n° 2001-654 du 19 juillet 2001.

## Article 8

L'intéressé(e) sera rémunérée sur la base de la grille indiciaire des psychologues territoriaux au taux horaire de 23.90 € brut par référence à l'indice brut 966, majoré 783. Une indemnité de congés payés égale à 1/10<sup>ème</sup> de la rémunération totale brute sera intégrée au salaire versé mensuellement.

## Article 9

L'intéressé(e) dispose en cas de contestation d'un délai de deux mois à compter de la réception du présent arrêté pour déposer un recours devant le tribunal administratif de Grenoble. Sous peine d'irrecevabilité, ce contentieux devra être accompagné soit de la justification du dépôt d'une demande d'aide juridictionnelle, soit du règlement d'une somme de 35 € au titre de la contribution à l'aide juridique, conformément aux dispositions de l'article 1635 bis Q du code général des impôts et du décret n° 2011-1202 du 28 septembre 2011. Dans ce même délai de deux mois, l'intéressée peut également déposer un recours gracieux auprès de Monsieur le Président du Conseil général de l'Isère, cette démarche suspend le délai du recours contentieux.

## Article 10

Le Directeur général des services du Département est chargé de l'exécution du présent arrêté.

\*\*

---

## Arrêté n° 2013 - 11038

Dépôt en Préfecture le 14/01/2014

LE PRESIDENT DU CONSEIL GENERAL

**Vu** la loi n° 84-53 du 26 janvier 1984 portant dispositions statutaires relatives à la fonction publique territoriale modifiée,

**Vu** la loi n° 2003-1200 du 18 décembre 2003 portant décentralisation en matière de revenu minimum d'insertion et créant le revenu minimum d'activité,

**VU** la loi n° 2008-1249 du 1<sup>er</sup> décembre 2008 généralisant le revenu minimum de solidarité et réformant les politiques d'insertion,  
**Vu** le cahier des charges en date du 18 juillet 2011, relatif à l'intervention des psychologues auprès des personnes adultes percevant le revenu minimum d'insertion,  
**Vu** l'arrêté n° 2011-9090 du 7 novembre 2011 portant délégation de signature pour la direction de l'action sociale et de la famille,  
**Vu** la délibération DM2 A6b06 du 21 juin 2007 fixant les modalités de rémunération des vacataires de la filière médico-sociale,  
**Vu** le diplôme d'études supérieures spécialisées en psychologie clinique obtenu à la 2<sup>ème</sup> session de 1991,  
**Sur** proposition du Directeur général des services du Département,

## **Arrête :**

### **Article 1**

Le (la) psychologue désigné(e) ci-dessous est habilité(e) à effectuer des prestations d'aide et de conseil pour l'insertion des personnes souffrant de difficultés psychologiques. Dans ce cadre, il (elle) s'engage à respecter les objectifs et conditions fixées au cahier des charges annexé au présent arrêté.

### **Article 2**

Le (la) psychologue visé(e) à l'article 1<sup>er</sup> est le (la) suivant(e) :  
Monsieur GASPARD Manuel  
16 avenue Louis Michel-Villaz  
38270 BEAUREPAIRE

### **Article 3**

Cette habilitation est accordée pour la période du 1<sup>er</sup> janvier au 31 décembre 2014.

### **Article 4**

Le Conseil général de l'Isère se réserve le droit de résilier cet agrément à la demande du chef de service insertion compétent si celui-ci estimait insuffisante la qualité de la mission confiée à ce(tte) psychologue.

### **Article 5**

Le (la) psychologue désigné(e) à l'article 1 s'engage à faire parvenir en fin d'année au Conseil général de l'Isère, Direction de l'insertion et de la famille – service action sociale et insertion, BP 1096, 38022 Grenoble cedex 1, un bilan qualitatif et quantitatif de son activité annuelle.

### **Article 6**

Les services assurés par Monsieur Gaspard pour le compte du Conseil général, sont rémunérés à la vacation après service fait, sur présentation d'un état récapitulatif mensuel des heures effectuées validé par le chef de service chargé de l'insertion pour le territoire de référence. Cet état est transmis au plus tard 15 jours après la fin de chaque trimestre, sur le support prévu à cet effet.

### **Article 7**

Le (la) psychologue désigné(e) à l'article 1 intervient sur le territoire de Bièvre-Valloire. La résidence administrative est fixée à Beaurepaire. L'intéressé(e) pourra être amené(e) à se déplacer à l'extérieur de son lieu d'exercice habituel et sera alors remboursé(e) des frais engagés à cette occasion dans les conditions fixées par décret n° 2001-654 du 19 juillet 2001.

### **Article 8**

L'intéressé(e) sera rémunérée sur la base de la grille indiciaire des psychologues territoriaux au taux horaire de 23.90 € brut par référence à l'indice brut 966, majoré 783. Une indemnité de congés payés égale à 1/10<sup>ème</sup> de la rémunération totale brute sera intégrée au salaire versé mensuellement.

### **Article 9**

L'intéressé(e) dispose en cas de contestation d'un délai de deux mois à compter de la réception du présent arrêté pour déposer un recours devant le tribunal administratif de Grenoble. Sous peine d'irrecevabilité, ce contentieux devra être accompagné soit de la justification du dépôt d'une demande d'aide juridictionnelle,

soit du règlement d'une somme de 35 € au titre de la contribution à l'aide juridique, conformément aux dispositions de l'article 1635 bis Q du code général des impôts et du décret n° 2011-1202 du 28 septembre 2011. Dans ce même délai de deux mois, l'intéressé(e) peut également déposer un recours gracieux auprès de monsieur le Président du Conseil général de l'Isère, cette démarche suspend le délai du recours contentieux.

#### **Article 10**

Le Directeur général des services du Département est chargé de l'exécution du présent arrêté.

\*\*

---

#### **Arrêté n° 2013 - 11039**

*Dépôt en Préfecture le 14/01/2014*

LE PRESIDENT DU CONSEIL GENERAL

**Vu** la loi n° 84-53 du 26 janvier 1984 portant dispositions statutaires relatives à la fonction publique territoriale modifiée,

**Vu** la loi n° 2003-1200 du 18 décembre 2003 portant décentralisation en matière de revenu minimum d'insertion et créant le revenu minimum d'activité,

**Vu** la loi n° 2008-1249 du 1<sup>er</sup> décembre 2008 généralisant le revenu minimum de solidarité et réformant les politiques d'insertion,

**Vu** le cahier des charges en date du 18 juillet 2011, relatif à l'intervention des psychologues auprès des personnes adultes percevant le revenu minimum d'insertion,

**Vu** l'arrêté n° 2011-9090 du 7 novembre 2011 portant délégation de signature pour la direction de l'action sociale et de la famille,

**Vu** la délibération DM2 A6b06 du 21 juin 2007 fixant les modalités de rémunération des vacataires de la filière médico-sociale,

**Vu** le diplôme d'études supérieures spécialisées en psychologie clinique et pathologique obtenu à la 2ème session de 1996,

**Sur** proposition du Directeur général des services du Département,

#### **Arrête :**

##### **Article 1**

Le (la) psychologue désigné(e) ci-dessous est habilité(e) à effectuer des prestations d'aide et de conseil pour l'insertion des personnes souffrant de difficultés psychologiques. Dans ce cadre, il (elle) s'engage à respecter les objectifs et conditions fixées au cahier des charges annexé au présent arrêté.

##### **Article 2**

Le (la) psychologue visé(e) à l'article 1<sup>er</sup> est le (la) suivant(e) :

Madame LOPEZ Annick  
100 rue du Clos Martin Ragès  
73000 SONNAZ

##### **Article 3**

Cet agrément est accordé pour la période du 1er janvier au 31 décembre 2014.

##### **Article 4**

Le Conseil général de l'Isère se réserve le droit de résilier cet agrément à la demande du chef de service insertion compétent si celui-ci estimait insuffisante la qualité de la mission confiée à ce(tte) psychologue.

##### **Article 5**

Le (la) psychologue désigné(e) à l'article 1 s'engage à faire parvenir en fin d'année au Conseil général de l'Isère, Direction de l'insertion et de la famille – service action sociale et insertion, BP 1096, 38022 Grenoble cedex 1, un bilan qualitatif et quantitatif de son activité annuelle.



## Article 6

Les services assurés par Madame Lopez pour le compte du Conseil général, sont rémunérés à la vacation après service fait, sur présentation d'un état récapitulatif mensuel des heures effectuées validé par le chef de service chargé de l'insertion pour le territoire de référence. Cet état est transmis au plus tard 15 jours après la fin de chaque trimestre, sur le support prévu à cet effet.

## Article 7

Le (la) psychologue désigné(e) à l'article 1 intervient sur le territoire de Grésivaudan. La résidence administrative est fixée à Domène. L'intéressé(e) pourra être amené(e) à se déplacer à l'extérieur de son lieu d'exercice habituel et sera alors remboursé(e) des frais engagés à cette occasion dans les conditions fixées par décret n° 2001-654 du 19 juillet 2001.

## Article 8

L'intéressé(e) sera rémunérée sur la base de la grille indiciaire des psychologues territoriaux au taux horaire de 23.90 € brut par référence à l'indice brut 966, majoré 783. Une indemnité de congés payés égale à 1/10<sup>ème</sup> de la rémunération totale brute sera intégrée au salaire versé mensuellement.

## Article 9

L'intéressé(e) dispose en cas de contestation d'un délai de deux mois à compter de la réception du présent arrêté pour déposer un recours devant le tribunal administratif de Grenoble. Sous peine d'irrecevabilité, ce contentieux devra être accompagné soit de la justification du dépôt d'une demande d'aide juridictionnelle, soit du règlement d'une somme de 35 € au titre de la contribution à l'aide juridique, conformément aux dispositions de l'article 1635 bis Q du code général des impôts et du décret n° 2011-1202 du 28 septembre 2011. Dans ce même délai de deux mois, l'intéressée peut également déposer un recours gracieux auprès de Monsieur le Président du Conseil général de l'Isère, cette démarche suspend le délai du recours contentieux.

## Article 10

Le Directeur général des services du Département est chargé de l'exécution du présent arrêté.

\*\*

---

### *Arrêté n° 2013 - 11040*

*Dépôt en Préfecture le 14/01/2014*

#### LE PRESIDENT DU CONSEIL GENERAL

**Vu** la loi n° 84-53 du 26 janvier 1984 portant dispositions statutaires relatives à la fonction publique territoriale modifiée,

**Vu** la loi n° 2003-1200 du 18 décembre 2003 portant décentralisation en matière de revenu minimum d'insertion et créant le revenu minimum d'activité,

**VU** la loi n° 2008-1249 du 1<sup>er</sup> décembre 2008 généralisant le revenu minimum de solidarité et réformant les politiques d'insertion,

**Vu** le cahier des charges en date du 18 juillet 2011, relatif à l'intervention des psychologues auprès des personnes adultes percevant le revenu minimum d'insertion,

**Vu** l'arrêté n° 2011-9090 du 7 novembre 2011 portant délégation de signature pour la direction de l'action sociale et de la famille,

**Vu** la délibération DM2 A6b06 du 21 juin 2007 fixant les modalités de rémunération des vacataires de la filière médico-sociale,

**Vu** le diplôme d'études supérieures spécialisées en psychologie clinique et pathologique obtenu à la session de juin 1980,

**Sur** proposition du Directeur général des services du Département,

## Arrête :

### Article 1

Le (la) psychologue désigné(e) ci-dessous est habilité(e) à effectuer des prestations d'aide et de conseil pour l'insertion des personnes souffrant de difficultés psychologiques. Dans ce cadre, il (elle) s'engage à respecter les objectifs et conditions fixées au cahier des charges annexé au présent arrêté.

### Article 2

Le (la) psychologue visé(e) à l'article 1<sup>er</sup> est le (la) suivant(e) :  
Madame MOAL Rosemarie  
52 Grande Rue  
38350 LA MURE

### Article 3

Cette habilitation est accordée pour la période du 1er janvier au 31 décembre 2014.

### Article 4

Le Conseil général de l'Isère se réserve le droit de résilier cet agrément à la demande du chef de service insertion compétent si celui-ci estimait insuffisante la qualité de la mission confiée à ce(tte) psychologue.

### Article 5

Le (la) psychologue désigné(e) à l'article 1 s'engage à faire parvenir en fin d'année au Conseil général de l'Isère, Direction de l'insertion et de la famille – service action sociale et insertion, BP 1096, 38022 Grenoble cedex 1, un bilan qualitatif et quantitatif de son activité annuelle.

### Article 6

Les services assurés par Madame Moal pour le compte du Conseil général, sont rémunérés à la vacation après service fait, sur présentation d'un état récapitulatif mensuel des heures effectuées validé par le chef de service chargé de l'insertion pour le territoire de référence. Cet état est transmis au plus tard 15 jours après la fin de chaque trimestre, sur le support prévu à cet effet.

### Article 7

La psychologue désignée à l'article 1 intervient sur trois territoires, celui de l'agglomération grenobloise, de la Matheysine et du Trièves :

- pour ses interventions sur le territoire de la Matheysine, son territoire de référence est le territoire du Trièves et sa résidence administrative est fixée à La Mure ;
- pour ses interventions sur le territoire du Trièves, son territoire de référence est le Trièves et sa résidence administrative est fixée à La Mure ;
- pour ses interventions sur le secteur de Vizille du territoire de l'agglomération grenobloise, son territoire de référence est le territoire de l'agglomération grenobloise et sa résidence administrative est fixée à Vizille.

L'intéressé(e) pourra être amené(e) à se déplacer à l'extérieur de son lieu d'exercice habituel et sera alors remboursé(e) des frais engagés à cette occasion dans les conditions fixées par décret n° 2001-654 du 19 juillet 2001.

### Article 8

L'intéressé(e) sera rémunérée sur la base de la grille indiciaire des psychologues territoriaux au taux horaire de 23,90 € brut par référence à l'indice brut 966, majoré 783. Une indemnité de congés payés égale à 1/10<sup>ème</sup> de la rémunération totale brute sera intégrée au salaire versé mensuellement.

### Article 9

L'intéressé(e) dispose en cas de contestation d'un délai de deux mois à compter de la réception du présent arrêté pour déposer un recours devant le tribunal administratif de Grenoble. Sous peine d'irrecevabilité, ce contentieux devra être accompagné soit de la justification du dépôt d'une demande d'aide juridictionnelle, soit du règlement d'une somme de 35 € au titre de la contribution à l'aide juridique, conformément aux dispositions de l'article 1635 bis Q du code général des impôts et du décret n° 2011-1202 du 28 septembre 2011. Dans ce même délai de deux mois, l'intéressée peut également déposer un recours gracieux auprès

de Monsieur le Président du Conseil général de l'Isère, cette démarche suspend le délai du recours contentieux.

#### **Article 10**

Le Directeur général des services du Département est chargé de l'exécution du présent arrêté.

\*\*

---

#### **Arrêté n° 2013 - 11041**

*Dépôt en Préfecture le 14/01/2014*

#### **LE PRESIDENT DU CONSEIL GENERAL**

**Vu** la loi n° 84-53 du 26 janvier 1984 portant dispositions statutaires relatives à la fonction publique territoriale modifiée,

**Vu** la loi n° 2003-1200 du 18 décembre 2003 portant décentralisation en matière de revenu minimum d'insertion et créant le revenu minimum d'activité,

**VU** la loi n° 2008-1249 du 1<sup>er</sup> décembre 2008 généralisant le revenu minimum de solidarité et réformant les politiques d'insertion,

**Vu** le cahier des charges en date du 18 juillet 2011, relatif à l'intervention des psychologues auprès des personnes adultes percevant le revenu minimum d'insertion,

**Vu** l'arrêté n° 2011-9090 du 7 novembre 2011 portant délégation de signature pour la direction de l'action sociale et de la famille,

**Vu** la délibération DM2 A6b06 du 21 juin 2007 fixant les modalités de rémunération des vacataires de la filière médico-sociale,

**Vu** le diplôme d'études supérieures spécialisées en psychologie clinique obtenu au titre de l'année universitaire 1995-1996,

**Sur** proposition du Directeur général des services du Département,

#### **Arrête :**

#### **Article 1**

Le (la) psychologue désigné(e) ci-dessous est habilité(e) à effectuer des prestations d'aide et de conseil pour l'insertion des personnes souffrant de difficultés psychologiques. Dans ce cadre, il (elle) s'engage à respecter les objectifs et conditions fixées au cahier des charges annexé au présent arrêté.

#### **Article 2**

Le (la) psychologue visé(e) à l'article 1<sup>er</sup> est le (la) suivant(e) :

Madame PITICI Colette  
64 cours Romestang  
38200 VIENNE

#### **Article 3**

Cette habilitation est accordée pour la période du 1er janvier au 31 décembre 2014.

#### **Article 4**

Le Conseil général de l'Isère se réserve le droit de résilier cet agrément à la demande du chef de service insertion compétent si celui-ci estimait insuffisante la qualité de la mission confiée à ce(tte) psychologue.

#### **Article 5**

Le (la) psychologue désigné(e) à l'article 1 s'engage à faire parvenir en fin d'année au Conseil général de l'Isère, Direction de l'insertion et de la famille – service action sociale et insertion, BP 1096, 38022 Grenoble cedex 1, un bilan qualitatif et quantitatif de son activité annuelle.

#### **Article 6**

Les services assurés par Madame Pitici pour le compte du Conseil général, sont rémunérés à la vacation après service fait, sur présentation d'un état récapitulatif mensuel des heures effectuées validé par le chef

de service chargé de l'insertion pour le territoire de référence. Cet état est transmis au plus tard 15 jours après la fin de chaque trimestre, sur le support prévu à cet effet.

#### **Article 7**

Le (la) psychologue désigné(e) à l'article 1 intervient sur le territoire de Isère-rhodanienne et Porte des Alpes. La résidence administrative est fixée à Vienne. L'intéressé(e) pourra être amené(e) à se déplacer à l'extérieur de son lieu d'exercice habituel et sera alors remboursé(e) des frais engagés à cette occasion dans les conditions fixées par décret n° 2001-654 du 19 juillet 2001.

#### **Article 8**

L'intéressé(e) sera rémunérée sur la base de la grille indiciaire des psychologues territoriaux au taux horaire de 23.90 € brut par référence à l'indice brut 966, majoré 783. Une indemnité de congés payés égale à 1/10<sup>ème</sup> de la rémunération totale brute sera intégrée au salaire versé mensuellement.

#### **Article 9**

L'intéressé(e) dispose en cas de contestation d'un délai de deux mois à compter de la réception du présent arrêté pour déposer un recours devant le tribunal administratif de Grenoble. Sous peine d'irrecevabilité, ce contentieux devra être accompagné soit de la justification du dépôt d'une demande d'aide juridictionnelle, soit du règlement d'une somme de 35 € au titre de la contribution à l'aide juridique, conformément aux dispositions de l'article 1635 bis Q du code général des impôts et du décret n° 2011-1202 du 28 septembre 2011. Dans ce même délai de deux mois, l'intéressée peut également déposer un recours gracieux auprès de Monsieur le Président du Conseil général de l'Isère, cette démarche suspend le délai du recours contentieux.

#### **Article 10**

Le Directeur général des services du Département est chargé de l'exécution du présent arrêté.

\*\*

---

### **Arrêté n° 2013 - 11042**

*Dépôt en Préfecture le 14/01/2014*

#### **LE PRESIDENT DU CONSEIL GENERAL**

**Vu** la loi n° 84-53 du 26 janvier 1984 portant dispositions statutaires relatives à la fonction publique territoriale modifiée,

**Vu** la loi n° 2003-1200 du 18 décembre 2003 portant décentralisation en matière de revenu minimum d'insertion et créant le revenu minimum d'activité,

**Vu** la loi n° 2008-1249 du 1<sup>er</sup> décembre 2008 généralisant le revenu minimum de solidarité et réformant les politiques d'insertion,

**Vu** le cahier des charges en date du 18 juillet 2011, relatif à l'intervention des psychologues auprès des personnes adultes percevant le revenu minimum d'insertion,

**Vu** l'arrêté n° 2011-9090 du 7 novembre 2011 portant délégation de signature pour la direction de l'action sociale et de la famille,

**Vu** la délibération DM2 A6b06 du 21 juin 2007 fixant les modalités de rémunération des vacataires de la filière médico-sociale,

**Vu** le diplôme d'études supérieures spécialisées en psychologie clinique et pathologique obtenu à la session d'octobre 1985,

**Sur** proposition du Directeur général des services du Département

### **Arrête :**

#### **Article 1**

Le (la) psychologue désigné(e) ci-dessous est habilité(e) à effectuer des prestations d'aide et de conseil pour l'insertion des personnes souffrant de difficultés psychologiques. Dans ce cadre, il (elle) s'engage à respecter les objectifs et conditions fixées au cahier des charges annexé au présent arrêté.

## Article 2

Le (la) psychologue visé(e) à l'article 1<sup>er</sup> est le (la) suivant(e) :  
Madame PRAT Marie  
112 rue Monceau  
38110 ROCHETOIRIN

## Article 3

Cet agrément est accordé pour la période du 1er janvier au 31 décembre 2014.

## Article 4

Le Conseil général de l'Isère se réserve le droit de résilier cet agrément à la demande du chef de service insertion compétent si celui-ci estimait insuffisante la qualité de la mission confiée à ce(tte) psychologue.

## Article 5

Le (la) psychologue désigné(e) à l'article 1 s'engage à faire parvenir en fin d'année au Conseil général de l'Isère, Direction de l'insertion et de la famille – service action sociale et insertion, BP 1096, 38022 Grenoble cedex 1, un bilan qualitatif et quantitatif de son activité annuelle.

## Article 6

Les services assurés par Madame Prat pour le compte du Conseil général, sont rémunérés à la vacation après service fait, sur présentation d'un état récapitulatif mensuel des heures effectuées validé par le chef de service chargé de l'insertion pour le territoire de référence. Cet état est transmis au plus tard 15 jours après la fin de chaque trimestre, sur le support prévu à cet effet.

## Article 7

Le (la) psychologue désigné(e) à l'article 1 intervient sur le territoire de Porte des Alpes et Vals du Dauphiné. Le territoire de référence est le territoire de Porte des Alpes. La résidence administrative est fixée à Bourgoin-Jallieu. L'intéressé(e) pourra être amené(e) à se déplacer à l'extérieur de son lieu d'exercice habituel et sera alors remboursé(e) des frais engagés à cette occasion dans les conditions fixées par décret n° 2001-654 du 19 juillet 2001.

## Article 8

L'intéressé(e) sera rémunérée sur la base de la grille indiciaire des psychologues territoriaux au taux horaire de 23.90 € brut par référence à l'indice brut 966, majoré 783. Une indemnité de congés payés égale à 1/10<sup>ème</sup> de la rémunération totale brute sera intégrée au salaire versé mensuellement.

## Article 9

L'intéressé(e) dispose en cas de contestation d'un délai de deux mois à compter de la réception du présent arrêté pour déposer un recours devant le tribunal administratif de Grenoble. Sous peine d'irrecevabilité, ce contentieux devra être accompagné soit de la justification du dépôt d'une demande d'aide juridictionnelle, soit du règlement d'une somme de 35 € au titre de la contribution à l'aide juridique, conformément aux dispositions de l'article 1635 bis Q du code général des impôts et du décret n° 2011-1202 du 28 septembre 2011. Dans ce même délai de deux mois, l'intéressée peut également déposer un recours gracieux auprès de monsieur le Président du Conseil général de l'Isère, cette démarche suspend le délai du recours contentieux.

## Article 10

Le Directeur général des services du Département est chargé de l'exécution du présent arrêté.

\*\*

---

*Arrêté n° 2013 - 11043*

*Dépôt en Préfecture le 14/01/2014*

LE PRESIDENT DU CONSEIL GENERAL

**Vu** la loi n° 84-53 du 26 janvier 1984 portant dispositions statutaires relatives à la fonction publique territoriale modifiée,

**Vu** la loi n° 2003-1200 du 18 décembre 2003 portant décentralisation en matière de revenu minimum d'insertion et créant le revenu minimum d'activité,

**VU** la loi n° 2008-1249 du 1<sup>er</sup> décembre 2008 généralisant le revenu minimum de solidarité et réformant les politiques d'insertion,  
**Vu** le cahier des charges en date du 18 juillet 2011, relatif à l'intervention des psychologues auprès des personnes adultes percevant le revenu minimum d'insertion,  
**Vu** l'arrêté n° 2011-9090 du 7 novembre 2011 portant délégation de signature pour la direction de l'action sociale et de la famille,  
**Vu** la délibération DM2 A6b06 du 21 juin 2007 fixant les modalités de rémunération des vacataires de la filière médico-sociale,  
**Vu** le master humanités et sciences humaines à finalité professionnelle, mention psychologie, spécialité psychopathologie et psychologie clinique obtenu au titre de l'année universitaire 2005-2006,  
**Sur** proposition du Directeur général des services du Département,

## **Arrête :**

### **Article 1**

Le (la) psychologue désigné(e) ci-dessous est habilité(e) à effectuer des prestations d'aide et de conseil pour l'insertion des personnes souffrant de difficultés psychologiques. Dans ce cadre, il (elle) s'engage à respecter les objectifs et conditions fixées au cahier des charges annexé au présent arrêté.

### **Article 2**

Le (la) psychologue visé(e) à l'article 1<sup>er</sup> est le (la) suivant(e) :  
Madame SANFILIPPO Valérie  
40 rue du Docteur Lucien Steinberg  
26140 SAINT-RAMBERT D'ALBON

### **Article 3**

Cette habilitation est accordée pour la période du 1<sup>er</sup> janvier au 31 décembre 2014.

### **Article 4**

Le Conseil général de l'Isère se réserve le droit de résilier cet agrément à la demande du chef de service insertion compétent si celui-ci estimait insuffisante la qualité de la mission confiée à ce(tte) psychologue.

### **Article 5**

Le (la) psychologue désigné(e) à l'article 1 s'engage à faire parvenir en fin d'année au Conseil général de l'Isère, Direction de l'insertion et de la famille – service action sociale et insertion, BP 1096, 38022 Grenoble cedex 1, un bilan qualitatif et quantitatif de son activité annuelle.

### **Article 6**

Les services assurés par Madame Sanfilippo pour le compte du Conseil général, sont rémunérés à la vacation après service fait, sur présentation d'un état récapitulatif mensuel des heures effectuées validé par le chef de service chargé de l'insertion pour le territoire de référence. Cet état est transmis au plus tard 15 jours après la fin de chaque trimestre, sur le support prévu à cet effet.

### **Article 7**

Le (la) psychologue désigné(e) à l'article 1 intervient sur le territoire de l'Isère-rhodanienne. La résidence administrative est fixée à Roussillon. L'intéressé(e) pourra être amené(e) à se déplacer à l'extérieur de son lieu d'exercice habituel et sera alors remboursé(e) des frais engagés à cette occasion dans les conditions fixées par décret n° 2001-654 du 19 juillet 2001.

### **Article 8**

L'intéressé(e) sera rémunérée sur la base de la grille indiciaire des psychologues territoriaux au taux horaire de 23.90 € brut par référence à l'indice brut 966, majoré 783. Une indemnité de congés payés égale à 1/10<sup>ème</sup> de la rémunération totale brute sera intégrée au salaire versé mensuellement.

### **Article 9**

L'intéressé(e) dispose en cas de contestation d'un délai de deux mois à compter de la réception du présent arrêté pour déposer un recours devant le tribunal administratif de Grenoble. Sous peine d'irrecevabilité, ce contentieux devra être accompagné soit de la justification du dépôt d'une demande d'aide juridictionnelle,

soit du règlement d'une somme de 35 € au titre de la contribution à l'aide juridique, conformément aux dispositions de l'article 1635 bis Q du code général des impôts et du décret n° 2011-1202 du 28 septembre 2011. Dans ce même délai de deux mois, l'intéressée peut également déposer un recours gracieux auprès de monsieur le Président du Conseil général de l'Isère, cette démarche suspend le délai du recours contentieux.

#### **Article 10**

Le Directeur général des services du Département est chargé de l'exécution du présent arrêté.

\*\*

---

#### **Arrêté n° 2013 - 11034**

*Dépôt en Préfecture le 14/01/2014*

#### **LE PRESIDENT DU CONSEIL GENERAL**

- Vu** la loi n° 84-53 du 26 janvier 1984 portant dispositions statutaires relatives à la fonction publique territoriale modifiée,
- Vu** la loi n° 2003-1200 du 18 décembre 2003 portant décentralisation en matière de revenu minimum d'insertion et créant le revenu minimum d'activité,
- VU** la loi n° 2008-1249 du 1<sup>er</sup> décembre 2008 généralisant le revenu minimum de solidarité et réformant les politiques d'insertion,
- Vu** le cahier des charges en date du 18 juillet 2011, relatif à l'intervention des psychologues auprès des personnes adultes percevant le revenu minimum d'insertion,
- Vu** l'arrêté n° 2011-9090 du 7 novembre 2011 portant délégation de signature pour la direction de l'action sociale et de la famille,
- Vu** la délibération DM2 A6b06 du 21 juin 2007 fixant les modalités de rémunération des vacataires de la filière médico-sociale,
- Vu** le diplôme d'études supérieures spécialisées en psychologie de l'enfance et de l'adolescence obtenu au titre de l'année universitaire 1996-1997,
- Sur** proposition du Directeur général des services du Département,

#### **Arrête :**

##### **Article 1**

Le (la) psychologue désigné(e) ci-dessous est habilité(e) à effectuer des prestations d'aide et de conseil pour l'insertion des personnes souffrant de difficultés psychologiques. Dans ce cadre, il (elle) s'engage à respecter les objectifs et conditions fixées au cahier des charges annexé au présent arrêté.

##### **Article 2**

Le (la) psychologue visé(e) à l'article 1<sup>er</sup> est le (la) suivant(e) :

Madame JACQUET Sophie  
7 avenue Léon Blum  
38100 GRENOBLE

##### **Article 3**

Cette habilitation est accordée pour la période du 1er janvier au 31 décembre 2014.

##### **Article 4**

Le Conseil général de l'Isère se réserve le droit de résilier cet agrément à la demande du chef de service insertion compétent si celui-ci estimait insuffisante la qualité de la mission confiée à ce(tte) psychologue.

##### **Article 5**

Le (la) psychologue désigné(e) à l'article 1 s'engage à faire parvenir en fin d'année au Conseil général de l'Isère, Direction de l'insertion et de la famille – service action sociale et insertion, BP 1096, 38022 Grenoble cedex 1, un bilan qualitatif et quantitatif de son activité annuelle.

## Article 6

Les services assurés par Madame Jacquet pour le compte du Conseil général, sont rémunérés à la vacation après service fait, sur présentation d'un état récapitulatif mensuel des heures effectuées validé par le chef de service chargé de l'insertion pour le territoire de référence. Cet état est transmis au plus tard 15 jours après la fin de chaque trimestre, sur le support prévu à cet effet.

## Article 7

Le (la) psychologue désigné(e) à l'article 1 intervient sur le territoire de l'agglomération grenobloise. La résidence administrative est fixée à Grenoble. L'intéressé(e) pourra être amené(e) à se déplacer à l'extérieur de son lieu d'exercice habituel et sera alors remboursé(e) des frais engagés à cette occasion dans les conditions fixées par décret n° 2001-654 du 19 juillet 2001.

## Article 8

L'intéressé(e) sera rémunérée sur la base de la grille indiciaire des psychologues territoriaux au taux horaire de 23,90 € brut par référence à l'indice brut 966, majoré 783. Une indemnité de congés payés égale à 1/10<sup>ème</sup> de la rémunération totale brute sera intégrée au salaire versé mensuellement.

## Article 9

L'intéressé(e) dispose en cas de contestation d'un délai de deux mois à compter de la réception du présent arrêté pour déposer un recours devant le tribunal administratif de Grenoble. Sous peine d'irrecevabilité, ce contentieux devra être accompagné soit de la justification du dépôt d'une demande d'aide juridictionnelle, soit du règlement d'une somme de 35 € au titre de la contribution à l'aide juridique, conformément aux dispositions de l'article 1635 bis Q du code général des impôts et du décret n° 2011-1202 du 28 septembre 2011. Dans ce même délai de deux mois, l'intéressée peut également déposer un recours gracieux auprès de Monsieur le Président du Conseil général de l'Isère, cette démarche suspend le délai du recours contentieux.

## Article 10

Le Directeur général des services du Département est chargé de l'exécution du présent arrêté.

\*\*

---

## Arrêté n° 2013 - 11044

*Dépôt en Préfecture le 14/01/2014*

### LE PRESIDENT DU CONSEIL GENERAL

**Vu** la loi n° 84-53 du 26 janvier 1984 portant dispositions statutaires relatives à la fonction publique territoriale modifiée,

**Vu** la loi n° 2003-1200 du 18 décembre 2003 portant décentralisation en matière de revenu minimum d'insertion et créant le revenu minimum d'activité,

**Vu** la loi n° 2008-1249 du 1<sup>er</sup> décembre 2008 généralisant le revenu minimum de solidarité et réformant les politiques d'insertion,

**Vu** le cahier des charges en date du 18 juillet 2011, relatif à l'intervention des psychologues auprès des personnes adultes percevant le revenu minimum d'insertion,

**Vu** l'arrêté n° 2011-9090 du 7 novembre 2011 portant délégation de signature pour la direction de l'action sociale et de la famille,

**Vu** la délibération DM2 A6b06 du 21 juin 2007 fixant les modalités de rémunération des vacataires de la filière médico-sociale,

**Vu** le master sciences humaines et sociales à finalité recherche, mention psychologie, spécialité travail et santé, obtenu au titre de l'année universitaire 2004-2005 et le diplôme de docteur en psychologie obtenu le 14 décembre 2009,

**Sur** proposition du Directeur général des services du Département,



## **Arrête :**

### **Article 1**

Le (la) psychologue désigné(e) ci-dessous est habilité(e) à effectuer des prestations d'aide et de conseil pour l'insertion des personnes souffrant de difficultés psychologiques. Dans ce cadre, il (elle) s'engage à respecter les objectifs et conditions fixées au cahier des charges annexé au présent arrêté.

### **Article 2**

Le (la) psychologue visé(e) à l'article 1<sup>er</sup> est le (la) suivant(e) :  
Madame Julie ROUSSEAU  
Le Fuzier  
38190 LAVAL

### **Article 3**

Cet agrément est accordé pour la période du 1<sup>er</sup> janvier au 31 janvier 2014.

### **Article 4**

Le Conseil général de l'Isère se réserve le droit de résilier cet agrément à la demande du chef de service insertion compétent si celui-ci estimait insuffisante la qualité de la mission confiée à ce(tte) psychologue.

### **Article 5**

Le (la) psychologue désigné(e) à l'article 1 s'engage à faire parvenir en fin d'année au Conseil général de l'Isère, Direction de l'insertion et de la famille – service action sociale et insertion, BP 1096, 38022 Grenoble cedex 1, un bilan qualitatif et quantitatif de son activité annuelle.

### **Article 6**

Les services assurés par Madame Rousseau pour le compte du Conseil général, sont rémunérés à la vacation après service fait, sur présentation d'un état récapitulatif mensuel des heures effectuées validé par le chef de service chargé de l'insertion pour le territoire de référence. Cet état est transmis au plus tard 15 jours après la fin de chaque trimestre, sur le support prévu à cet effet.

### **Article 7**

Le (la) psychologue désigné(e) à l'article 1 intervient sur le territoire de l'agglomération grenobloise. Le territoire de référence est le territoire de l'agglomération grenobloise. La résidence administrative est fixée à Grenoble. L'intéressé(e) pourra être amené(e) à se déplacer à l'extérieur de son lieu d'exercice habituel et sera alors remboursé(e) des frais engagés à cette occasion dans les conditions fixées par décret n° 2001-654 du 19 juillet 2001.

### **Article 8**

L'intéressé(e) sera rémunérée sur la base de la grille indiciaire des psychologues territoriaux au taux horaire de 23.90 € brut par référence à l'indice brut 966, majoré 783. Une indemnité de congés payés égale à 1/10<sup>ème</sup> de la rémunération totale brute sera intégrée au salaire versé mensuellement.

### **Article 9**

L'intéressé(e) dispose en cas de contestation d'un délai de deux mois à compter de la réception du présent arrêté pour déposer un recours devant le tribunal administratif de Grenoble. Sous peine d'irrecevabilité, ce contentieux devra être accompagné soit de la justification du dépôt d'une demande d'aide juridictionnelle, soit du règlement d'une somme de 35 € au titre de la contribution à l'aide juridique, conformément aux dispositions de l'article 1635 bis Q du code général des impôts et du décret n° 2011-1202 du 28 septembre 2011. Dans ce même délai de deux mois, l'intéressée peut également déposer un recours gracieux auprès de Monsieur le Président du Conseil général de l'Isère, cette démarche suspend le délai du recours contentieux.

### **Article 10**

Le Directeur général des services du Département est chargé de l'exécution du présent arrêté.

\*\*

---

**Politique : cohésion sociale**

**Programme : développement social**

**Opération : hébergement et accompagnement**

**Convention à intervenir avec La Relève pour l'accompagnement et l'hébergement de ménages en situation administrative complexe**

*Extrait des décisions de la commission permanente du 24 janvier 2014  
dossier n° 2014 C01 A 02 23*

## **1 – Rapport du Président**

L'association La Relève gère depuis de nombreuses années des dispositifs d'hébergement et d'accompagnement de ménages en difficultés, en situation administrative complexe.

Le Département a conclu avec elle plusieurs conventions, pour l'hébergement de publics spécifiques. L'objet du présent rapport est de lui confier pour 2014, la mission d'accompagnement des familles en situation administrative complexe n'ayant pas de référent social, ce qu'elle réalise depuis septembre 2013, prenant la suite de l'activité réalisée par l'équipe dédiée du territoire de l'Agglomération grenobloise. Cette mission concernera à terme 180 ménages.

Par ailleurs, l'association héberge des ménages dans des logements qu'elle loue à cette fin en colocation, sauf situations spécifiques, et accueillis jusqu'alors dans le dispositif hôtelier du Conseil général (selon les critères de prise en charge définis par le Département) ; ce dispositif doit concerner 30 ménages, soit environ 15 logements.

Je vous propose de reconduire le montant de la participation financière du Département allouée en 2013 à La Relève à hauteur de 450 000 €, et d'y ajouter 10 000 € pour accompagner la mise en place de ce dispositif, sachant que les crédits concernés sont inscrits au budget de l'exercice au compte 6568/58.

Je vous propose d'approuver la convention correspondante annexée au présent rapport et de m'autoriser à la signer.

## **2 – Décision**

La commission permanente adopte le rapport du Président.

Abstentions : 16 (Conseillers généraux de l'opposition départementale)

Pour : le reste des Conseillers généraux.

### **CONVENTION RELATIVE A L'ACCOMPAGNEMENT ET L'HEBERGEMENT DE FAMILLES EN SITUATION ADMINISTRATIVE COMPLEXE**

#### **Entre**

Le Département de l'Isère, 7, rue Fantin-Latour B.P. 1096 – 38022 Grenoble cedex 1, représenté par Monsieur André Vallini, Président du Conseil général, dûment habilité par la commission permanente du 24 janvier 2014, ci-après dénommé "le Département",

**et**

L'association La Relève, association loi 1901, journal officiel du 21 novembre 1953, dont le siège social est situé Parc d'entreprises Sud Galaxie – 8 rue de l'Octant – 38130 Echirolles, représentée par son Président, Monsieur Stéphane Peysson, ayant tous pouvoirs à l'effet des présentes, ci-après désignée par les termes "l'association",

**Il a été convenu ce qui suit :**

#### **PREAMBULE**

L'association La Relève gère depuis de nombreuses années des dispositifs d'hébergement et d'accompagnement de ménages en difficultés, en situation administrative complexe.

Le Département a conclu avec elle plusieurs conventions, pour l'accueil de publics spécifiques.

La présente convention décrit, pour 2014, les modalités de partenariat entre le Département de l'Isère et l'association La Relève. Elle concerne d'une part une mission d'accompagnement de familles en situation administrative complexe n'ayant pas de référent social, mission réalisée par La Relève depuis septembre 2013 et, d'autre part, l'hébergement de ménages dans des logements loués par l'association.

#### **ARTICLE 1 : ACCOMPAGNEMENT DE FAMILLES EN SITUATION ADMINISTRATIVE COMPLEXE**

##### **PUBLIC CONCERNE**

Il s'agit de tout ménage avec enfant mineur (ou à naître) ne pouvant ouvrir droit du fait de son statut administratif à des ressources suffisantes permettant l'accès à un logement de droit commun ou à un hébergement d'insertion, ayant besoin d'un référent social sur l'agglomération grenobloise.

##### **OBJECTIFS QUALITATIFS ET QUANTITATIFS DE L'ACTION**

L'association s'est engagée à accompagner 180 ménages en file active.

Les perspectives d'insertion des ménages concernés étant très limitées du fait de leur statut administratif, l'accompagnement sera spécifique et sera notamment ciblé sur :

- les besoins alimentaires ;
- le soutien matériel ;
- la protection des enfants et leur scolarisation ;
- l'accès aux soins ;
- le suivi du dossier administratif.

#### **ARTICLE 2 : L'HEBERGEMENT**

L'association pourra héberger dans des logements dont elle est locataire des ménages issus du dispositif hôtelier qui relèvent des critères de prise en charge définis par le Département, et dont elle assurera alors l'accompagnement.

L'association mobilisera au total 15 logements susceptibles d'accueillir simultanément plusieurs familles, hors situations spécifiques (notamment problématique de santé ou composition importante), afin d'accueillir à terme environ 30 ménages.

L'association assure la location des logements, le paiement des charges afférentes au logement, l'équipement des logements en mobilier et appareils ménagers nécessaires à l'installation des ménages, ainsi que leur entretien.

L'association ne sollicite pas le fonds de solidarité pour le logement (FSL) pour les ménages hébergés dans ce dispositif, ni en accès, ni en charges courantes logement.

La première prise en charge en hébergement est établie pour 3 mois (période en hôtel comprise). Elle ne sera reconduite pour une nouvelle période de 3 mois qu'après décision du cadre du conseil général du territoire de l'Agglomération grenobloise qui s'appuiera sur une évaluation médico-sociale transmise par l'association. Cette évaluation mettra notamment en évidence la situation d'isolement du parent, le risque de danger encouru par l'enfant de moins de 3 ans en cas d'absence avérée d'autres solutions d'hébergement. (cf. notes du Directeur général adjoint du 7 décembre 2012, et de la directrice de l'insertion et de la famille du 1<sup>er</sup> février 2013 et du 19 juillet 2013).

#### **ARTICLE 3 : LE COMITE TECHNIQUE DE SUIVI**

Un comité de suivi se réunit chaque mois. Il est piloté par le Conseil général (direction de l'insertion et de la famille et territoire de l'Agglomération grenobloise).

L'association participe à ce comité où sont également présentes d'autres partenaires chargés de l'accompagnement de publics en situation administrative complexe.

Ce comité assure la régulation de ce dispositif.

#### **ARTICLE 4 : ENGAGEMENT FINANCIER DU DEPARTEMENT**

Pour l'année 2014, la participation financière du Département est fixée à 460 000 €. Les crédits concernés sont imputés sur la ligne « hébergement d'urgence » de la direction de l'insertion et de la famille, chapitre 6568/58.

Cette participation financière s'inscrit en complémentarité des subventions éventuelles apportées par les partenaires du dispositif : Etat ou collectivités locales.

La participation du Département fait l'objet de quatre versements trimestriels de 115 000 € chacun.

#### **ARTICLE 5 : OBLIGATIONS DE L'ASSOCIATION**

L'association s'engage :

- à respecter les objectifs définis dans les articles 1 et 2 ;
- à tenir régulièrement informé le Département de l'état d'avancement des actions programmées ;
- à communiquer tous les documents comptables et de gestion relatifs aux périodes couvertes par la convention.

##### **5-1 : contrôle d'activité du Département**

L'association rend compte de son activité relative aux missions arrêtées avec le Département : avant le 30 juin 2015, elle transmet un bilan d'activité complet de l'année 2014.

Par ailleurs, le Département pourra procéder à tout contrôle ou investigation qu'il jugera utile, tant directement que par des personnes ou organismes dûment mandatés par lui pour s'assurer du bien-fondé des actions entreprises par l'association et du respect de ses engagements vis à vis du Département. L'association est tenue de lui transmettre tous documents juridiques, comptables et de gestion utiles. Dans ce cadre, elle s'engage à lui transmettre les procès-verbaux des assemblées générales.

En outre, le Département est représenté au conseil d'administration de l'association à titre d'observateur, sans voix délibérative.

##### **5-2 : contrôle financier du Département**

L'association communique avant le 1<sup>er</sup> novembre de l'année n :

- Le budget prévisionnel de l'année n+1 (compte d'exploitation et bilan) où figure la demande de subvention formulée annuellement auprès du Département,
- Le tableau précis des effectifs de l'association avec leurs conditions de rémunération.

Au 30 juin : les comptes financiers clôturés, pour l'exercice précédent, de l'association (compte d'exploitation et bilan), accompagnés des annexes et rapports du commissaire aux comptes.

Conformément à l'article 20 du titre IV de la loi relative au volontariat associatif et à l'engagement éducatif, si l'association dispose d'un budget annuel supérieur à 150 000 € et qu'elle bénéficie de la part d'une ou de plusieurs collectivités publiques, d'une subvention ou de plusieurs subventions dont le montant cumulé est supérieur à 50 000 €, l'association doit publier dans une annexe de ses comptes, les rémunérations des trois plus hauts cadres dirigeants bénévoles et salariés et leurs avantages en nature.

##### **5-3 : obligations diverses, sociales et fiscales**

L'association doit utiliser les sommes versées dans les limites de son objet statutaire. Elle ne doit pas reverser sa subvention à un autre organisme.

L'association se conforme aux prescriptions réglementaires relatives à l'exercice de son objet. L'association fait son affaire personnelle de toutes les taxes et redevances présentes ou futures constituant ses obligations fiscales, de telle sorte que le Département ne puisse être recherché ou inquiété en aucune façon à ce sujet.

L'association s'engage à respecter toutes les obligations à l'égard des organismes sociaux et fiscaux et les dispositions législatives et réglementaires concernant le personnel, notamment en matière salariale.

L'association est tenue d'informer le Département officiellement de tout changement dans ses statuts.

#### **ARTICLE 6 : DUREE DE LA CONVENTION**

La convention prendra effet à compter du jour de sa signature par les deux parties et prendra fin le 31 décembre 2014.

#### **ARTICLE 7 : AVENANT**

Toute modification non substantielle des conditions ou modalités d'exécution de la présente convention, définie d'un commun accord entre les parties fera l'objet d'un avenant. Celui-ci précisera les éléments modifiés de la convention sans que ceux-ci ne puissent conduire à remettre en cause le ou les objectifs fixé(s) dans la convention.

#### **ARTICLE 8 : RESPONSABILITES – ASSURANCES**

L'association La Relève s'engage à souscrire toutes les polices d'assurance destinées à garantir en responsabilité civile les activités exercées dans le cadre de son objet statutaire et à couvrir les dommages pouvant en résulter. Le Département ne sera en aucun cas responsable des obligations de l'association envers les tiers.

#### **ARTICLE 9 : COMMUNICATION INSTITUTIONNELLE**

L'association s'engage à faire figurer dans l'ensemble des courriers, notifications, documents (quel que soit le support, physique ou dématérialisé), et notamment le contrat d'hébergement, mobiliers ou bâtiments, le logotype suivant :



Le Département mettra à disposition de l'association les supports et chartes permettant la réalisation de cette communication ; il devra être ensuite destinataire d'un jeu de papeterie ou autre support réalisé.

#### **ARTICLE 10 : INFORMATIQUE ET LIBERTES**

Conformément à la loi « informatiques et libertés » du 6 janvier 1978 modifiée en 2004, l'association doit :

- se mettre en conformité auprès de la CNIL quant aux fichiers nominatifs dont il est l'auteur pour la gestion de la présente convention ;

- informer les usagers de leurs droits d'accès et de rectification concernant les informations les concernant. La demande peut s'exercer auprès de l'association et auprès du Département ; pour ce dernier, les usagers doivent s'adresser au Correspondant informatique et libertés, Conseil général de l'Isère, 7 rue Fantin-Latour BP 1096 38022 Grenoble, mail : cil@cg38.fr.

#### **ARTICLE 11 : CONDITIONS DE RESILIATION**

La présente convention pourra faire l'objet d'une résiliation par l'une des parties, en respectant un préavis de trois mois, si une évolution importante des conditions d'exécution de la convention le justifiait.

La présente convention sera résiliée de plein droit, sans préavis ni indemnité, en cas de faillite, de liquidation judiciaire ou d'insolvabilité notoire de l'association.

En cas de non-respect par l'une ou l'autre partie des engagements respectifs inscrits dans la présente convention, celle-ci pourra être résiliée de plein droit par l'une ou l'autre partie à l'expiration d'un délai de deux mois suivant l'envoi d'une lettre recommandée avec accusé de réception valant mise en demeure.

En cas de non-exécution, de retard significatif ou de modification substantielle sans l'accord écrit du Département des conditions d'exécution de la convention par l'association, le Département peut suspendre ou diminuer le montant des avances et autres versements, remettre en cause le montant de la subvention ou exiger le reversement de tout ou partie des sommes déjà versées au titre de la présente convention.

#### **ARTICLE 12 : REGLEMENT DES LITIGES**

En cas de difficultés d'appréciation quant au contenu de la convention, les parties rechercheront toutes solutions amiables avant de recourir à la voie contentieuse.

Tout litige issu de l'application de la présente convention sera porté devant le tribunal administratif de Grenoble.

Fait à Grenoble, en deux exemplaires, le

Pour l'association La Relève,  
Le Président  
Stéphan Peysson

Pour le Département de l'Isère,  
Le Président du Conseil général  
André Vallini

\*\*

## **Politique : cohésion sociale**

### **Programme : revenu de solidarité active**

#### **Opération : revenu de solidarité active**

#### **Allocation revenu de solidarité active : convention de gestion avec la Mutualité Sociale Agricole**

*Extrait des décisions de la commission permanente du 24 janvier 2014  
dossier n° 2014 C01 A 02 26*

#### **1 – Rapport du Président**

La loi n° 2008-1249 du 1<sup>er</sup> décembre 2008 relative à la généralisation du Revenu de Solidarité Active (RSA) et aux politiques d'insertion confie aux Départements la responsabilité de la mise en œuvre du RSA depuis le 1<sup>er</sup> juin 2009.

Conformément à la décision de l'assemblée départementale du 18 juin 2009 concernant la mise en œuvre du dispositif RSA en Isère, l'ouverture des droits et le versement de l'allocation RSA sont assurés par la Caisse d'Allocations Familiales et la Mutualité Sociale Agricole, par délégation du Conseil général.

A ce titre, les conventions de gestion liant le Département et chacun des organismes sont établies pour préciser, notamment, le niveau des délégations et la qualité de la prestation attendue.

Je vous propose donc d'approuver la convention ci-jointe avec la Mutualité Sociale Agricole et de m'autoriser à la signer.

#### **2 – Décision**

La commission permanente adopte le rapport du Président.

#### **CONVENTION DE GESTION DU REVENU DE SOLIDARITE ACTIVE**

##### Entre

Le Département de l'Isère,  
Représenté par Monsieur André Vallini, Président du Conseil général de l'Isère – Hôtel du Département – BP 1096 – 38022 Grenoble cedex 1, dûment habilité par décision de la commission permanente du 24 janvier 2014, ci-après dénommé « le Département »,

##### Et

La Caisse de Mutualité Sociale Agricole des Alpes du Nord,  
Représentée par la Directrice générale par intérim, Madame Marie-Christine Chambe et par le Président du conseil d'administration, Monsieur Jean-François Bouchet, Ci-après dénommée « la CMSA »,

**Vu** les articles L. 262-25.I et R. 262-60 du code de l'Action Sociale et des Familles

**Vu** la loi n° 2008-1249 du 1<sup>er</sup> décembre 2008 généralisant le revenu de solidarité active et réformant les politiques d'insertion

**Vu** le décret n° 2009-404 du 15 avril 2009

**Vu** le décret n°2010-961 du 25 août 2010 relatif à l'extension du revenu de solidarité active aux jeunes de moins de vingt-cinq ans

**Vu** le décret n° 2012-294 du 1<sup>er</sup> mars 2012 relatif aux procédures d'orientation, de suspension et de radiation applicables aux bénéficiaires du Rsa

##### Préambule

La loi n° 2008-1249 du 1<sup>er</sup> décembre 2008 qui généralise le revenu de solidarité active et réforme les politiques d'insertion a confié aux Caisses d'allocations familiales (CAF) et à la Mutualité sociale agricole (MSA), comme aux conseils généraux et aux centres communaux d'action sociale, la charge de recevoir la demande de l'allocataire et de procéder à son instruction administrative.

Elle confie aux caisses d'allocations familiales et de mutualité sociale agricole, l'instruction, le calcul et le paiement du RSA. Elle garantit ainsi aux allocataires du RSA un interlocuteur privilégié pour l'accès au bénéfice de l'ensemble des prestations et une offre de service de qualité.

Le Président du Conseil général, prenant acte des termes de la loi du 1<sup>er</sup> décembre 2008 et de l'expérience acquise avec la mise en place du RSA, confie également à la caisse d'allocations familiales et à la Mutualité Sociale Agricole une part de la mission d'aide à l'orientation des allocataires du RSA ; cette mission se décline de manière adaptée selon les territoires et les organismes.

La présente convention fixe les conditions dans lesquelles s'exercent, dans l'intérêt de l'allocataire et des parties à la convention, les relations partenariales entre le Département et la MSA. Elle traduit une volonté forte de coopération.

**Il est convenu ce qui suit :**

##### Article 1 : Un service de qualité à l'allocataire

1.1 L'offre de service Famille en MSA est définie par la convention d'objectifs et de gestion jointe en annexe pour la période 2011-2015, signée par la Caisse Centrale de Mutualité Sociale Agricole (CCMSA) et l'Etat. Elle garantit, au travers d'engagements mesurables, la rapidité, la maîtrise et la qualité de l'instruction, de la liquidation des droits et de l'information de l'ensemble de ses adhérents et de ses partenaires. Le RSA est intégré dans « les rendez vous MSA »

visant à permettre aux adhérents de bénéficier de la plénitude de leurs droits, notamment en santé. Ce socle de service de la MSA est une référence commune pour les deux parties.

1.2 La CMSA assure aux allocataires du RSA un service équivalent à celui qu'elle propose dans le cadre de la COG à l'ensemble des allocataires de la branche Famille.

1.3 En cours de convention, à la demande du Département et après acceptation par la CMSA, le socle de service peut faire l'objet d'adaptations figurant dans un avenant à la présente convention. Ces adaptations donnent lieu à rémunération au profit de la CMSA dont le montant est arrêté d'un commun accord entre les parties.

1.4 Le Département, qui a également en charge l'instruction des demandes, veille à la qualité et la rapidité de l'instruction des dossiers qui conditionnent la qualité du service à l'allocataire.

En l'absence de délégation, le Département se prononce dans les domaines relevant de sa compétence et communique sa décision à la CMSA dans des délais lui permettant de respecter le socle de service de cette dernière.

### **Article 2 : L'appui à la mise en œuvre du dispositif d'orientation et du droit à l'accompagnement**

Conformément à la convention relative au dispositif d'orientation et du droit à l'accompagnement signée entre l'Etat, le Département, la CAF, la MSA, Pôle emploi, les PLIE, l'UDCCAS, la CMSA apporte son concours au Département pour la mise en œuvre du dispositif d'orientation de l'allocataire du RSA, en s'appuyant sur le référentiel national d'aide à la décision.

Concrètement, le recueil des données socioprofessionnelles consiste d'une part, à saisir les données socio professionnelles sur la base d'un référentiel national et d'autre part, à transmettre au Conseil général des données socioprofessionnelles.

Les données socioprofessionnelles recueillies à l'issue de la phase d'instruction lors d'un entretien avec le bénéficiaire sont transmises au Département aux fins de lui apporter les premiers éléments utiles à l'orientation du bénéficiaire. Les modalités opérationnelles sont précisées dans la convention précitée. Ce recueil est réalisé à titre gratuit.

### **Article 3 : Les délégations de compétences**

3.1. Le Département délègue à la CMSA, à la date de signature de la présente convention, les décisions suivantes :

- l'attribution simple de la prestation ou le rejet lorsque les conditions administratives ou financières ne sont pas remplies,
- la prorogation et le renouvellement du droit,
- la révision du droit,
- le paiement d'avances et d'acomptes, et d'avances sur droits supposés,
- les remises de dettes lorsque l'indu de RSA n'est pas transféré au Département,
- le versement du RSA à une association agréée par le Département à cet effet,
- la radiation,
- la suspension du versement de l'allocation lorsque cette suspension n'est pas liée au projet personnalisé d'accès à l'emploi (PPAE) ou au contrat d'engagement réciproque (CER),
- la suspension immédiate du RSA en cas d'obstruction à contrôle avec information des services du Conseil général,
- la suspension du RSA en cas de séjour hors de France de plus de 3 mois, (lorsque l'allocataire déclare un départ à l'étranger supérieur à 3 mois ou sans préciser de date de retour),
- la neutralisation des revenus salariés suite à une démission (cf. règlement technique de l'allocation RSA).

Ces délégations de compétences sont exercées à titre gratuit par la CMSA des Alpes du Nord.

La CMSA rend compte de ses délégations selon des modalités arrêtées en commun en Comité technique de suivi.

• Le Département conserve les attributions suivantes :

- la désignation de l'allocataire en cas de désaccord au sein du couple,
- la dispense d'action en recouvrement créance alimentaire,
- l'évaluation du droit au séjour pour les ressortissants de l'Espace Economique Européen et de la Suisse,
- la dérogation à l'ouverture de droit pour les personnes Travailleurs Non Salariés ne relevant pas du régime pour les allocataires du RSA ayant plus de 25 ans ou assumant la charge d'un ou plusieurs enfants à naître,
- la dérogation à l'ouverture de droit pour les étudiants, élèves et stagiaires au sens de l'article 612-8 du code de l'éducation pour les allocataires du RSA ayant plus de 25 ans ou assumant la charge d'un ou plusieurs enfants nés ou à naître,
- l'évaluation des revenus des membres des associations communautaires,
- le maintien du RSA en cas de séjour hors de France de plus de trois mois,
- le dépôt de plainte contre les allocataires du RSA en cas de suspicions de fraude ainsi qu'en cas de faux et d'usage de faux,
- la suspension du versement liée au non-respect du projet personnalisé d'accès à l'emploi ou du contrat d'engagement réciproque,
- la levée de la suspension du versement liée au non-respect du projet personnalisé d'accès à l'emploi ou du contrat d'engagement réciproque,
- le traitement des recours administratifs et contentieux, excepté les recours contentieux liés au RSA activité concernant une remise de dette.

3.3 L'évaluation des revenus des professionnels non-salariés agricoles :

Une commission « RSA-NSA » pour les non salariés agricoles est mise en place par le Département. Elle est composée de représentants de la Direction Départementale de l'Isère service agriculture, CMSA, Chambre

d'Agriculture et du Conseil général. Cette commission procède à la double évaluation sociale et économique des dossiers des non salariés agricoles pour lesquels une évaluation des ressources est nécessaire. Elle émet un avis qui permettra la prise de décision par le Président du Conseil général.

La CMSA prépare l'ordre du jour, recueille les informations nécessaires et opère un pré-calcul du droit.

#### **3.4 Délais et circuits :**

L'instruction des demandes de RSA est prise en charge par les services du Département, la CAF, la CMSA, les CCAS et les organismes agréés.

Le Département veille à la qualité et à la rapidité de l'instruction des dossiers qui conditionnent la qualité du service à l'allocataire.

La CMSA prend et communique sa décision relevant de sa compétence dans le respect des délais de traitement du socle de service de la convention d'objectifs et de gestion.

Le Département, dans les domaines relevant de ses attributions, se prononce et communique ses décisions à la CMSA dans un délai de 30 jours.

Les circuits qui s'établissent dans la phase d'instruction et de gestion des dossiers sont optimisés et privilégient la recherche de la simplification, de la coproduction téléphonique et le recours aux nouvelles technologies de la communication.

#### **3.5 Règlement technique :**

Le Département et la CMSA exercent leurs compétences dans le cadre d'un règlement technique qui précise les modalités pratiques des délégations et attributions.

#### **Article 4 : Le juste droit, les contrôles et la lutte contre la fraude**

La politique de maîtrise des risques est déterminée par la CCMSA selon une méthodologie et un niveau de réalisation des objectifs annuels qui s'applique à l'ensemble du réseau MSA. Au-delà de ce socle de base national, des compléments locaux peuvent y être apportés dans la limite des moyens humains, juridiques et techniques. Ces éventuels contrôles supplémentaires sont facturés par la CMSA.

4.1. Le contrôle des bénéficiaires de RSA fait l'objet, chaque année, d'un plan qui prend en compte une analyse des risques au plan national et local, les orientations nationales en matière de maîtrise des risques, permettant de déterminer les cibles et les objectifs de contrôle que la CMSA propose au Département. Le plan de contrôle et de vérification de l'agent comptable intègre ces contrôles.

4.2 La densité de contrôle est fixée annuellement sur la base des dispositions fixées dans le plan national de maîtrise des risques. Ces actions de contrôle peuvent intégrer des demandes provenant du Conseil général.

4.3 Ce plan national est le cas échéant, complété d'actions locales établies d'un commun accord avec le Département. Toute demande d'augmentation de cette densité nécessitant des moyens supplémentaires est négociée entre les parties.

4.4. Au plus tard à la fin du 1<sup>er</sup> semestre de l'année N+1, la CMSA fournit au Département un bilan de ce plan de contrôle au titre du RSA. Ce bilan indiquera en nombre et en pourcentage les contrôles effectués sur pièces et sur place et leur poids dans le dispositif global de contrôle de la CMSA.

#### **Article 5 : La gestion des indus et du contentieux**

Les indus RSA sont recouverts par la CMSA par retenue sur le montant des prestations dans le cadre du dispositif réglementaire en vigueur (fongibilité).

##### **5.1 Les demandes de remises de dettes concernant les indus non transférés**

Les demandes de remises de dettes concernant les indus non transférés sont décidées par la CMSA sur délégation du Département au directeur, après avis de la commission amiable selon les modalités qui s'appuient notamment sur un barème (cf. règlement technique).

La CMSA transmet annuellement au Conseil général un bilan de cette délégation qui comprend le nombre de remises de dettes accordées et refusées différenciées selon :

- le montant de la remise (totale ou partielle),
- le motif de l'indu (déclaration tardive, erreur OP, suspicion de fraude, ...),
- le rang de l'indu,
- l'année de rattachement de l'indu.

##### **5.2. Le transfert des créances non recouvrées**

En cas de non remboursement de 3 échéances consécutives, les indus sont transférés au Département pour mise en recouvrement public. Cette information s'effectue sous format informatique (excel) et comporte pour chaque indu les informations suivantes :

- état civil (nom – adresse – date de naissance – n° allocataire)
- éléments relatifs à la création de l'indu : rang – période - date d'implantation - prestation concernée – montant total – mode de détection
- nature de l'indu : élément de calcul (s'il s'agit d'un élément de calcul) - changement de situation (préciser, y compris si situation familiale et mouvement d'enfant) - autre organisme ou mutation (prévoir transfert au Conseil général concerné) - calcul de droit (lequel) - radiation (le cas échéant indiquer la date) - responsabilité
- éléments relatifs à la remise de dette le cas échéant (remise totale ou partielle -montant - date)
- éléments de contexte : dépôt de surendettement - passage en Commission des fraudes : date et décision - dépôt de plainte)

- éléments de précision sur la situation à la date du transfert : montant des sommes déjà remboursées au moment du transfert - solde réel à la date de dernier recouvrement - date d'édition - Quotient Familial

Le règlement technique décrit les conditions de l'examen des demandes de remises de dettes à ce stade et d'application du barème ainsi que les modalités de gestion des dossiers de fraude (périodicité des signalements, informations transmises, etc....).

### 5.3 Recours administratifs liés aux indus

Le Département examine les recours administratifs liés au bien-fondé de l'indu, sans soumettre au préalable les dossiers pour avis à la Commission de recours amiable de la CMSA, y compris les recours des allocataires du RSA activité. La CMSA fournit gracieusement au Département les éléments permettant à ce dernier de statuer sur ces contestations de droits ainsi que sur les demandes de remises de dettes émises par les allocataires sur les indus transférés (cf. 5.2).

#### **Article 6 : Les outils informatiques**

Le système d'information relatif au traitement des prestations légales est mis en œuvre par la MSA, qui en a la responsabilité exclusive, pour une mise en œuvre homogène sur l'ensemble de son réseau. Toute demande d'évolution doit être soumise à la MSA selon les procédures en vigueur.

La CMSA met à disposition du département des informations administratives nominatives, financières et statistiques selon les modalités définies conjointement. Les données sont accessibles sur le centre serveur national CNAF.

Les informations sont transmises dans le respect des dispositions de la loi du 6 janvier 1978 relative à l'Informatique, aux Fichiers et Libertés, et de l'acte CNIL concernant la gestion du dispositif RSA.

Le Département examine avec la CMSA les modalités d'accès aux informations nominatives concernant les dossiers des allocataires de RSA.

- Lorsque les instructions sont assurées par la CMSA, elle utilise l'offre de service @rSa dont l'ensemble des fonctions (gestion du premier contact, instruction, appui à l'orientation) est accessible depuis un « navigateur » accédant, de façon sécurisée, à Internet.

Les échanges et partages d'informations essentiellement dématérialisées (à terme exclusivement) sont assurés, selon la nature des informations échangées et leur fréquence, soit dans une logique d'échanges de données informatisées (échanges de fichiers), soit par consultation directe au travers du portail Extranet CMSA (MSApro).

Le mode retenu pour la transmission des informations est celle du flux «xml» conforme aux standards du W3C. Aucune information nominative relative à la gestion du RSA ne peut être «véhiculée» par d'autres supports.

6.2 Le calcul et le paiement du RSA sont assurés par la CMSA au moyen de leur système d'information national.

#### 6.3.1 MSApro

Le Département dispose d'un accès privilégié aux informations nominatives concernant les dossiers des allocataires de RSA via un service Extranet d'information : MSApro. Ce service pourrait également être proposé à l'ensemble des instructeurs et référents uniques, ainsi qu'à la Trésorerie départementale pour favoriser l'exercice de la mission de recouvrement des indus.

#### **Article 7 : Coût de gestion du RSA**

L'instruction administrative et le versement du RSA, conformément au socle de base défini à l'article 1, sont assurées pour le compte du Département à titre gratuit par la CMSA.

Le cas échéant, en cas de demande complémentaire, le coût sera défini nationalement selon le principe des unités d'activités (UA) servant de base à l'application du Règlement de Financement Institutionnel de la Mutualité Sociale Agricole.

#### **Article 8 : Les dispositions financières**

L'Etat et le Département assurent le financement des dépenses constatées par la CMSA pour le paiement des allocations de RSA. Le principe d'une stricte neutralité des flux financiers est réaffirmé. Le paiement des prestations du RSA pour le compte de l'Etat et du Département est assuré par la CMSA qui mobilise à cet effet la trésorerie de la sécurité sociale.

En début de mois, une demande d'acompte est générée de manière automatique à partir des données enregistrées dans le système d'information au cours du mois civil précédent. Elle est communiquée au Conseil général sous forme de flux dématérialisée et sous format papier après signature par la CMSA.

Les acomptes sont versés par le Département au plus près de la demande d'acompte établie par la CMSA et au plus tard le cinquième jour du mois ou le jour ouvré le plus proche.

Ils donnent lieu à une régularisation à l'occasion de la fin de chaque exercice comptable.

Tout retard dans le versement des acomptes donnera lieu au versement de pénalités de retard calculées comme suit : montant qui aurait dû être versé au titre du mois N x moyenne mensuelle du dernier taux EONIA connu x nombre de jours de retards / 360 (jours).

#### **Article 9 : Concertation entre les parties et suivi et évaluation de la convention**

##### 9.1 Comité de pilotage

Un comité de pilotage commun entre le Département, la Caisse d'allocations familiales et la Mutualité Sociale Agricole est créé afin de suivre la bonne mise en œuvre de cette convention et son évolution éventuelle.

Il est composé des directeurs de la CAF et de la MSA (ou de leurs représentants) et du Vice-président du Département chargé de l'action sociale et de l'insertion. Ce comité est chargé du règlement des litiges qui pourraient survenir dans l'exécution de la présente convention.

La présente convention est adaptée en cours de période à la demande de l'une ou l'autre des parties pour tenir compte des éléments extérieurs qui mettent en cause substantiellement ou durablement son équilibre.



Le comité de pilotage mandate deux comités stratégiques (un avec la CAF et un avec la MSA), composés de représentants de chaque partie, piloté par le Département et qui assurent le suivi technique de la gestion de l'allocation du RSA, les relations entre les différents acteurs et tout autre élément ressortant de la gestion de cette prestation. Le secrétariat du comité de pilotage est tenu par un cadre de la direction de l'insertion et de la famille du Département.

#### 9.2 Comités techniques de suivi

Ils assurent les missions suivantes :

- préparation de l'actualisation et suivi de la mise en œuvre du règlement technique de l'allocation ;
- contrôle et suivi des compétences déléguées et des missions complémentaires confiées par le Département ;
- suivi de l'évolution des procédures et des charges de travail.

#### 9.3 Indicateurs d'évaluation et de suivi de la convention

Fournis deux fois par an, les indicateurs suivants permettront de suivre la réalisation des objectifs visés ci-dessus :

- nombre de dossiers d'instruction traités (données MSA)
- nombre d'ouvertures de droit par rapport au nombre de dossiers déposés instruits
- délais moyens réels de paiement (données MSA par sondage) selon le type d'instructeurs
- nombre de dossiers traités en moins de 10 jours/nombre de dossiers traités en plus de 10 jours (données MSA)
- nombre de dossiers dont l'instruction se révèle incomplète et/ou erronée (faisant l'objet d'une demande de pièces complémentaires) (données MSA par sondage)
- taux de contentieux dirigés contre les décisions individuelles relatives aux droits à l'allocation et taux de succès de ces requêtes (données Conseil général)

Le bilan de la délégation relative aux remises de dettes sur les indus non transférées fait également partie des éléments fournis par la CMSA au Département.

En outre, le Conseil général se réserve le droit de procéder à des contrôles, par sondage, des dossiers individuels, afin de vérifier le respect des prescriptions du règlement technique.

#### **Article 10 : Contenu et durée de la convention**

La présente convention est conclue pour une période allant du 1<sup>er</sup> janvier 2014 jusqu'au 31 décembre 2017. Elle peut faire l'objet d'adaptations par avenant. Elle sera réexaminée dans le deuxième semestre 2017.

#### **Article 11 : Révision de la convention**

La présente convention et ses avenants sont adaptés en cours de période à la demande de l'une ou l'autre des parties pour tenir compte des éléments extérieurs qui mettent en cause substantiellement ou durablement son équilibre.

La convention et ses avenants peuvent être dénoncés par l'une ou l'autre des parties, par lettre recommandée avec un préavis de trois mois, une fois épuisées les modalités de règlement amiable prévues à l'article 9.1.

Fait à Grenoble, le

Pour le Département de l'Isère,  
Le Président du Conseil général  
André Vallini

Pour la Caisse de Mutualité Sociale  
Agricole Alpes du Nord,  
La Directrice générale par intérim,  
Marie-Christine Chambe

\*\*

## **Politique : cohésion sociale**

### **Programme : développement social**

#### **Opération : hébergement et accompagnement**

#### **Gestion du dispositif hôtelier - Convention à intervenir avec l'association La Relève**

*Extrait des décisions de la commission permanente du 24 janvier 2014  
dossier n° 2014 C01 A 02 22*

#### **1 – Rapport du Président**

Conformément à l'article L.222-5 du Code de l'action sociale et des familles, le service de l'aide sociale à l'enfance prend en charge les femmes enceintes et des parents isolés avec leurs enfants de moins de trois ans qui ont besoin d'un soutien matériel et psychologique, notamment parce qu'ils sont sans domicile. Dès lors, le Département peut être amené, de manière occasionnelle, et pour une durée déterminée, lorsque l'évaluation sociale a mis en évidence un danger pour l'enfant, à héberger ces familles à l'hôtel.

La convention passée avec le CCAS de Grenoble pour la gestion du dispositif hôtelier étant caduque, le Département souhaite confier cette mission à l'association La Relève qui gère par ailleurs, pour le Département, un dispositif d'accompagnement et d'hébergement de familles en situation administrative complexe.

Aussi, je vous propose d'approuver et de m'autoriser à signer la convention ci-jointe qui décrit les modalités de ce partenariat et de financement, après service fait, du coût réel des chambres d'hôtel utilisées auquel s'ajoutent des frais de gestion de 10 %, plafonnés à 80 000 € maximum pour 2014.

Les crédits inscrits au budget de l'exercice à hauteur de 1 330 000 € au compte 6568/58 devraient couvrir l'année 2014 si les contextes socio-économique et migratoire ne se dégradent pas au cours de l'année.

## **2 – Décision**

La commission permanente adopte le rapport du Président.

Abstentions : 16 (Conseillers généraux de l'opposition départementale)

Pour : le reste des Conseillers généraux.

### **CONVENTION DE GESTION**

#### **Dispositif d'hébergement d'urgence en hôtel pour les ménages avec enfants mineurs à charge**

#### **ENTRE**

Le Département de l'Isère, sis 7, rue Fantin Latour BP 1096 – 38022 Grenoble cedex 1 représenté par le Président du Conseil général, André Vallini, en vertu d'une décision de la commission permanente du 24 janvier 2014, ci-après dénommé « le Département »,

#### **ET**

L'association La Relève, association loi 1901, journal officiel du 21 novembre 1953, dont le siège social est situé Parc d'entreprises Sud Galaxie – 8 rue de l'Octant – 38130 Echirolles, représentée par son Président, Stéphane Peysson, ayant tous pouvoirs à l'effet des présentes, ci-après désignée par les termes "l'association",

Vu l'article 106 §2 du Traité sur le fonctionnement de l'Union européenne,

Vu le traité de Lisbonne, et notamment son protocole n° 9 sur les services d'intérêt général ;

Vu la directive 2006/123/CE du 12 décembre 2006, et notamment son point 27 ;

Vu le décret n° 2009-1684 du 30 décembre 2009 relatif aux agréments des organismes exerçant des activités en faveur du logement et de l'hébergement des personnes défavorisées, et l'agrément de l'association La Relève ;

#### **PREAMBULE**

L'hébergement de personnes primo-arrivantes, demandeuses d'asile ou de titres de séjour, ressortissantes de l'Union européenne ou encore sans papier, relève de la seule compétence de l'Etat, qu'il s'agisse de personnes isolées ou de familles. Toutefois, un certain nombre de familles se trouve sans solution d'hébergement.

Le Département, conformément à l'article L. 222-5 du Code de l'action sociale et des familles, prend en charge les femmes enceintes et les mères isolées avec leurs enfants de moins de trois ans qui ont besoin d'un soutien matériel et psychologique, notamment lorsqu'elles sont sans domicile.

Cette « prise en charge » peut exceptionnellement se traduire par un hébergement, dans des chambres d'hôtel ; les décisions sont prises seulement pour des femmes enceintes ou des parents isolés accompagnés d'enfant de moins de trois ans à partir d'une évaluation individualisée des risques de danger encourus par ces enfants, sans aucune solution d'hébergement.

Le Département et l'association La Relève ont signé plusieurs conventions pour l'accompagnement et/ou l'hébergement de ménages en situation administrative complexe. La présente convention décrit, pour 2014, les modalités de partenariat entre le Département de l'Isère et l'association La Relève pour la gestion de chambres d'hôtel dans ce cadre.

**Ceci exposé, il est convenu ce qui suit :**

#### **Article 1 : Objet de la convention**

La présente convention a pour objet de définir les modalités de gestion du dispositif de prise en charge en hôtel de personnes isolées avec enfant de moins de trois ans, ou de femmes enceintes, sans réponse immédiate en matière de logement ou d'hébergement et pour lesquelles il y a une situation de danger avérée pour l'enfant de moins de trois ans ou à naître.

#### **Article 2 : Principes généraux**

##### **2.1 Principe d'urgence :**

L'hébergement en hôtel est réservé aux situations d'urgence visées ci-dessus à titre subsidiaire en cas d'incapacité avérée d'accéder à toute autre forme d'hébergement. La durée de la prise en charge doit être la plus brève possible, elle est exceptionnellement renouvelée à la demande expresse du Département.

##### **2.2 Principe de contractualisation :**

Toute prise en charge dans le dispositif hôtelier donne lieu à contractualisation entre les bénéficiaires pris en charge, le Département représenté par le cadre qui a pris la décision et l'association La Relève au titre de sa mission de régulation hôtelière. Les contrats tripartites sont établis pour une durée de trois mois maximum ; ils doivent faire l'objet à leur échéance d'un accord de prolongation par le cadre qui a pris la décision initiale.

Le Département notifie la fin de prise en charge hôtelière à la famille.

##### **2.3 Principe de la participation des familles :**

La participation financière de la famille est déterminée en fonction de ses ressources et peut être revue au cours de la durée de l'hébergement en fonction de l'évolution de sa situation. Les familles règlent directement leur participation aux hôteliers.

#### 2.4 Principes de prescription et d'accompagnement :

Le Département ne prend en charge financièrement que les familles dûment orientées par ses services. Les personnes hébergées doivent accepter la solution de réorientation proposée.

#### **Article 3 : Territorialisation du dispositif**

L'association La Relève gère le dispositif hôtelier sur l'ensemble du département de l'Isère.

Elle répond ainsi aux demandes d'hébergement des Territoires dès lors qu'une décision favorable a été prise et transmise selon les modalités définies entre le Département et l'association.

#### **Article 4 : La recherche d'hébergement**

Une fois reçue la décision de prise en charge, l'association recherche l'hébergement en résidence hôtelière ou en chambre(s) d'hôtel le plus économique et le plus adapté à la prise en charge sociale attendue par le service social départemental. Le coût maximum par nuitée ne doit pas dépasser 25 €.

#### **Article 5 : Intervention de l'association La Relève au cours de l'hébergement**

✓ L'association La Relève rappelle à la personne, le cas échéant, le respect de ses obligations. En cas de manquement, elle informe le cadre du territoire concerné à qui il revient de décider de l'arrêt ou non de la prise en charge.

✓ Elle alerte le service social des Territoires concernés des échéances des durées de séjour, en vue du renouvellement des contrats d'hébergement ou des prévisions de sorties.

✓ Elle est l'interlocutrice des hôteliers et régule les difficultés rencontrées en cours de séjour, en lien avec le service social référent.

✓ Elle vérifie l'engagement qualité des hôteliers.

✓ Elle règle la facture hôtelière dans sa totalité ou déduction faite de la participation prévue des hébergés réglée directement à l'hôtelier.

#### **Article 6 - Modalités de prise en charge financière par le Département**

L'association communique annuellement au Département la liste des résidences hôtelières et les hôtels retenus, ainsi que leurs coûts identifiés, sachant que l'hébergement en résidences hôtelières est à favoriser.

Le Département apporte à l'association une compensation pour les frais de gestion engagés correspondant à 10 % du coût réel des nuitées facturées, à concurrence de 80 000 € maximum par an.

#### **Article 7 – Facturation**

L'association La Relève établit mensuellement ses factures et les transmet à la direction de l'insertion et de la famille (service action sociale insertion). La facturation est établie selon le coût réel du dispositif auquel s'ajoutent 10 % de frais de gestion.

Cette facturation précise hôtel par hôtel le nom des familles hébergées, leur composition, le coût de la nuitée pour cette famille, le nombre mensuel de nuitées et le coût total par famille, le nom du cadre qui a orienté la famille vers le dispositif hôtelier selon le tableau transmis à cette fin par le Département.

#### **Article 8 - Documents à transmettre**

A la fin de chaque mois, l'association La Relève transmet à la direction de l'insertion et de la famille le listing des personnes qui ont été prises en charge dans le dispositif hôtelier durant le mois écoulé avec leur état civil complet (nom, prénom, âge) leur date d'entrée à l'hôtel, la date de sortie le cas échéant, le nombre de nuitées mensuel, le nom de leur hôtel, la date de passation et d'échéance du contrat hôtelier, le nom du cadre qui a orienté la famille vers le dispositif hôtelier.

Elle est chargée d'alerter le Département sur les échéances des contrats et prises en charge en cours, par le biais des tableaux mensuels dans lesquels figurent les échéances des contrats tripartites. A cet effet elle prévoit également une colonne de tri par cadre action sociale référent.

La direction de l'insertion et de la famille (service action sociale insertion) procède au rapprochement de ce listing aux décisions de prise en charge qu'elle a transmises à l'association.

#### **Article 9 – Informatique et libertés**

Conformément à la loi « informatique et libertés » du 6 janvier 1978 modifiée en 2004, l'association La Relève doit :

- se mettre en conformité auprès de la CNIL quant aux fichiers nominatifs dont elle est l'auteure pour la gestion de la présente convention ;

- informer les usagers de leurs droits d'accès et de rectification concernant les informations les concernant. La demande peut s'exercer auprès de l'association et auprès du Département ; pour ce dernier, les usagers doivent s'adresser au Correspondant informatique et libertés, Conseil général de l'Isère, 7 rue Fantin-Latour, BP 1096, 38022 Grenoble, mail : [cil@cg38.fr](mailto:cil@cg38.fr).

#### **Article 10 - Durée de la convention**

La présente convention est conclue à compter de sa signature jusqu'au 31 décembre 2014.

#### **Article 11 - Résiliation**

La présente convention pourra faire l'objet d'une résiliation par l'une des parties, en respectant un préavis de trois mois, si une évolution importante des conditions d'exécution de la convention le justifiait.

La présente convention sera résiliée de plein droit, sans préavis ni indemnité, en cas de faillite, de liquidation judiciaire ou d'insolvabilité notoire de l'association.

En cas de non-respect par l'une ou l'autre partie des engagements respectifs inscrits dans la présente convention, celle-ci pourra être résiliée de plein droit par l'une ou l'autre partie à l'expiration d'un délai de deux mois suivant l'envoi d'une lettre recommandée avec accusé de réception valant mise en demeure.

En cas de non-exécution, de retard significatif ou de modification substantielle sans l'accord écrit du Département des conditions d'exécution de la convention par l'association, le Département peut suspendre ou diminuer le montant des

avances et autres versements, remettre en cause le montant de la subvention ou exiger le reversement de tout ou partie des sommes déjà versées au titre de la présente convention.

#### **Article 12 : Règlement des litiges**

En cas de difficultés d'appréciation quant au contenu de la convention, les parties rechercheront toutes solutions amiables avant de recourir à la voie contentieuse.

Tout litige issu de l'application de la présente convention sera porté devant le tribunal administratif de Grenoble.

Fait à Grenoble, le

Pour l'association La Relève  
Le Président,  
Stéphane Peysson

Pour le Département de l'Isère,  
Le Président du Conseil général,  
André Vallini

\*\*

---

## **Politique : Cohésion sociale**

### **Programme : Développement social**

#### **Opération : Insertion des jeunes**

#### **Objet : Règlement intérieur du dispositif d'accompagnement jeunes adultes (A.J.A.) de l'Isère**

*Extrait des décisions de la commission permanente du 24 janvier 2014  
dossier n° 2014 C01 A 02 85*

#### **1 – Rapport du Président**

En 2011, le Département de l'Isère a engagé, à titre expérimental, une action innovante d'accompagnement des jeunes adultes (AJA). Cette action est destinée à un public de jeunes âgés de 18 ans à 25 ans en difficulté d'autonomie et sans réseaux sociaux, ayant besoin d'un appui particulier pour accéder à leur autonomie. Elle s'inscrit dans un objectif de prévention et de protection de jeunes faisant appel au service social.

Le dispositif combine une prestation d'accompagnement avec, selon les besoins, un hébergement et une aide financière, offrant ainsi une stabilité et un soutien aux jeunes en situation d'isolement qui souhaitent s'engager dans un projet d'insertion sociale et professionnelle.

Le Département a fait appel à des organismes publics et privés compétents en matière d'accompagnement des jeunes pour réaliser cette mission.

Ainsi, 172 places ont été créées en 2011 par les neuf opérateurs retenus. Le bilan de l'action réalisé fin 2012 a démontré l'intérêt du dispositif qui répond à de réels besoins spécifiques d'accompagnement. Le Conseil général a donc souhaité poursuivre l'expérimentation sur cinq ans et a prévu une augmentation des places pour pouvoir répondre, entre autres, aux besoins d'accueil des jeunes majeurs sortant des maisons d'enfants à caractère social de l'Aide sociale à l'enfance (M.E.C.S.). Fin novembre 2013, 215 jeunes étaient présents dans le dispositif, dont 140 de moins de 21 ans.

L'année 2014 démarre avec une file active de 244 places réparties sur onze opérateurs du département. Ainsi, le dispositif expérimental devient un outil à part entière de la politique de cohésion sociale du Conseil général de l'Isère en direction des jeunes adultes. Une dotation budgétaire de 3 millions d'euros a été votée au budget primitif 2014 du Département pour le financement de l'accompagnement social réalisé par les opérateurs et celui de l'allocation financière versée aux jeunes.

Le dispositif d'accompagnement jeune adulte étant ainsi consolidé dans la durée, dans sa configuration départementale et son financement, il convient désormais de renforcer son assise réglementaire, afin de lui donner une meilleure lisibilité et favoriser une harmonisation de son cadre d'intervention.

Le règlement intérieur qui vous est proposé ici reprend et précise le cadre général donné à l'expérimentation de 2011 : une intervention globale qui positionne le jeune comme un interlocuteur actif de sa démarche d'insertion, qui s'inscrit comme un soutien dans son parcours vers l'autonomie, s'appuie pour ce faire sur un engagement réciproque formalisé par un contrat, et s'inscrit comme une étape dans le parcours du jeune.

Il décline :

- les publics concernés (jeunes isolés de 18 à 24 ans révolus, avec une priorité d'accueil aux jeunes sortants de maisons d'enfants à caractère social),
  - la durée des prises en charge (un an renouvelable une fois),
  - le montant de l'allocation financière (plafonnée au montant du mensuel RSA),
- et prévoit le cadre dérogatoire envisageable (jeunes de 17 ans, possibilités de dépassement de durée ou de montant de l'aide).

Il décrit les modalités d'accès au dispositif, le cadre d'intervention des différents acteurs (prescripteurs, opérateurs et services du Département) et les instances de suivi et d'évaluation.  
Je vous propose d'adopter le règlement intérieur du dispositif d'accompagnement jeunes adultes de l'Isère, joint en annexe.

## 2 – Décision

La commission permanente adopte le rapport du Président.

### Annexes

#### Règlement intérieur du dispositif d'accompagnement jeunes adultes (A.J.A.) de l'Isère

Commission permanente du Conseil général de l'Isère du 24 janvier 2014

#### SOMMAIRE

Préambule .....	4
1 - Présentation générale de la mesure AJA .....	5
2 - Public et critères d'admission .....	6
2.1- Conditions d'admissibilité .....	6
2.2 - Critère de priorité pour l'admissibilité en AJA et dérogations: .....	6
3 - Cadre d'intervention des aides du dispositif AJA.....	7
3.1- Le contrat.....	7
3.2 – L'accompagnement social (ou « mesure AJA »).....	7
3.3 - Durée d'une mesure AJA.....	8
3.4 – L'allocation mensuelle jeune adulte (AMJA).....	8
3.4.1 - Montant de l'allocation mensuelle jeune adulte (AMJA) .....	8
3.4.2 - Plafonnement de l'allocation mensuelle jeune adulte .....	9
3.4.3 – Procédure d'attribution de l'allocation mensuelle jeune adulte .....	9
3.5 – L'hébergement du jeune.....	9
4 - Procédure d'admission et de renouvellement des mesures AJA.....	11
4.1 - Formalisation de la demande.....	11
4.2 -L'examen de la demande et la décision de prise en charge .....	11
4.2 .1 - Le circuit du dossier.....	11
4.2.2 - La commission locale du territoire .....	12
4.2.3 – La décision.....	13
4.2.4 – La contractualisation et l'admission .....	13
4.2.5 – Les renouvellements et les fins de mesures .....	13
4.2.6 – Points divers .....	14
5 - Recours .....	15
5 .1 - Le recours administratif.....	15
5.2 - Le recours contentieux.....	15
6 - Les acteurs et instances de suivi du dispositif AJA.....	16
6.1 - Le prescripteur .....	16
6.2 - Les opérateurs .....	16
6.3 - Le Conseil général de l'Isère.....	17
6.4 - Les instances de suivi et d'évaluation.....	17
ANNEXES .....	19
Annexe 1 - Textes de référence .....	19
Annexe 2 - Schémas de mise en œuvre d'une mesure AJA .....	20
Annexe 3 – Référentiel technique de l'AJA .....	23
Annexe 4 - Répartition des places par territoires et par opérateurs .....	24

#### Préambule

Une part de plus en plus importante des jeunes de 18 à 25 ans éprouve des difficultés croissantes dans sa démarche d'insertion tant sociale que professionnelle. Ce phénomène n'est pas récent mais il s'accroît dans un contexte socio-économique dégradé.

Parmi eux, des jeunes confiés au Département au titre de l'aide sociale à l'enfance qui éprouvent souvent de graves difficultés à la fin de la prise en charge avec des risques de marginalisation et d'inadaptation sociale ; également concernés, des jeunes isolés ou en rupture, en difficulté dans leur insertion sociale et professionnelle, pour lesquels les soutiens du droit commun s'avèrent insuffisants.

En 2011, le Département a créé une action expérimentale innovante d'accompagnement des jeunes adultes destinée aux publics âgés de 18 ans à 25 ans, volontaires, en difficulté d'autonomie et sans réseaux sociaux. L'objectif de ce nouveau dispositif consiste à répondre à des besoins spécifiques d'accompagnement, d'aide matérielle pour ces jeunes majeurs nécessitant un appui particulier pour leur permettre d'atteindre leur autonomie sociale.

Ce dispositif innovant combine une prestation d'accompagnement, avec ou sans hébergement, et une aide financière. Pour la mise en œuvre de ce dispositif, le Département a fait appel à des organismes publics et privés compétents en matière d'accompagnement des jeunes afin de travailler avec eux sur les questions de vie quotidienne, de logement, d'insertion socio-professionnelle et de santé. C'est ainsi que 172 places ont pu être créées sur 2011.

Le bilan réalisé avec les partenaires après 18 mois d'activité a démontré que ce dispositif répondait à de réels besoins spécifiques d'accompagnement sur l'insertion sociale et professionnelle de ce public.

Aussi, le Conseil général a souhaité renouveler cette expérimentation pour cinq années supplémentaires. Par ailleurs, face à la saturation de ce dispositif et compte tenu des réels besoins constatés, 72 nouvelles places ont été créées en 2013, qui pourront être complétées par 8 nouvelles places si besoin.

Enfin, le recentrage des divers financements mobilisés pour l'expérimentation sur une seule ligne budgétaire en 2014 positionne le dispositif comme un outil à part entière de la politique d'action sociale du Conseil général de l'Isère en direction des jeunes adultes.

Le dispositif étant ainsi consolidé dans la durée et dans sa configuration départementale, il convient désormais de lui donner une assise réglementaire, afin de donner aux jeunes et aux acteurs concernés une réelle lisibilité sur le dispositif et de favoriser une harmonisation de son cadre d'intervention.

### **1 - Présentation générale de la mesure AJA**

Le dispositif AJA s'adresse aux jeunes de 18 à 24 ans révolus ; il prend la forme d'un accompagnement social global renforcé et vise à l'autonomie des jeunes. Il s'inscrit dans un objectif de prévention et de protection des jeunes qui font appel au service social.

Il s'agit concrètement d'apporter une aide et un soutien renforcé à un public diversifié de jeunes adultes, ceux qui sont connus de l'ASE et ceux qui expriment une demande de soutien auprès des travailleurs sociaux chargés de les accompagner.

L'accompagnement jeune adulte s'inscrit dans une dynamique de projet et vise à l'autonomie du jeune dans la vie active, en s'appuyant sur son projet d'insertion.

C'est une intervention relativement dense qui doit permettre d'aborder de façon très concrète les difficultés rencontrées par le jeune et de l'accompagner dans son adaptation à la vie sociale. Elle permet également d'éviter une coupure brusque d'accompagnement pour des jeunes qui arrivent au terme d'une prise en charge socio-éducative importante et/ou très encadrée. Ainsi, l'AJA peut jouer le rôle d'un dispositif intermédiaire, qui favorise l'accès au « droit commun ».

L'accompagnement jeune adulte se situe dans le cadre de la libre adhésion et dans la recherche de la participation effective des personnes. Il s'appuie sur le principe de l'autonomie du jeune et de sa capacité d'agir en partant de ses potentialités. Le jeune est acteur de son évolution et sa parole n'est pas seulement recueillie, elle doit être entendue et respectée.

Le projet d'accompagnement doit, tout d'abord, être le résultat d'un travail approfondi entre le jeune et le travailleur social prescripteur ; il se poursuit entre le jeune et le professionnel référent du jeune dans le cadre du dispositif. Il se décline dans le cadre formalisé d'une contractualisation (le « contrat AJA »).

Le dispositif AJA prend en compte la globalité de la situation du jeune en lui apportant la possibilité de bénéficier de plusieurs prestations sur la durée d'intervention du dispositif AJA :

- un accompagnement social global renforcé; cet accompagnement est le pilier central du soutien apporté au jeune ;
- une allocation financière, l'allocation mensuelle jeune adulte, permettant au jeune de disposer d'un minimum de ressources pour répondre aux besoins essentiels de la vie quotidienne, dans l'attente d'une situation financière plus favorable ;
- si besoin, d'un accueil en structure d'hébergement ou dans un logement temporaire.

L'intervention du dispositif d'accompagnement jeune adulte est une mesure administrative décidée par le Président du Conseil général ; elle est engagée, à la demande du jeune, après une évaluation établie par un référent social.

Pour les jeunes de 18 à 20 ans révolus, le dispositif AJA s'inscrit dans le cadre général des mesures jeunes majeurs de l'aide sociale à l'enfance au titre de l'article L. 222-5 du code de l'action sociale et des familles.

### **2 - Public et critères d'admission**

#### **2.1- Conditions d'admissibilité**

Pour pouvoir prétendre à une mesure d'AJA, les conditions suivantes doivent être réunies :

- 1) être un jeune, entre 18 ans et 25 ans<sup>1</sup>, isolé, sans enfant à charge ;
- 2) avoir sa résidence principale en Isère (ceci ne concerne pas les jeunes dont l'orientation suit une prise en charge par les services de l'aide sociale à l'enfance du Conseil général de l'Isère) ;
- 3) être en situation d'isolement social et familial, ou de rupture avec le réseau familial ;
- 4) être un jeune en voie d'autonomie, c'est-à-dire peu ou presque autonome (cf. annexe 2 : liste des documents techniques utiles en matière d'évaluation) ;
- 5) être volontaire pour s'engager dans un accompagnement social et s'inscrire dans un parcours d'insertion sociale et professionnelle ;

---

<sup>1</sup> C'est-à-dire, jusqu'à la date anniversaire des 25 ans, ou 24 ans révolus

- 6) être français ou, pour les jeunes étrangers, être en situation régulière et disposer d'un titre de séjour ou récépissé de titre de séjour avec autorisation de travailler et ouvrant droit aux aides au logement (AL ou APL).

## **2.2 – Critères de priorité pour l'admissibilité en AJA et dérogations**

Les demandes des jeunes pris en charge par l'aide sociale à l'enfance du Conseil général de l'Isère au titre de l'accueil provisoire jeune majeur (APJM), orientés sur l'AJA à la sortie de maisons d'enfants à caractère social (MECS) et répondant aux critères d'admission énoncés ci-dessus, sont prioritaires.

A titre exceptionnel, des dérogations pourront être accordées au regard du 6<sup>ème</sup> alinéa énoncé ci-dessus, pour des jeunes qui ont été accueillis en MECS en tant que mineurs isolés étrangers.

Des mineurs de 17 ans sortant de MECS pourront être admis en structure AJA avec hébergement, à titre dérogatoire, dans la limite des places disponibles autorisées pour ce public<sup>2</sup> dès lors qu'ils répondent aux conditions d'admissibilité déclinées ci-dessus.

L'admission de jeunes de 17 ans est soumise au cadre réglementaire de l'Aide sociale à l'enfance de l'Isère concernant l'accueil des mineurs confiés au Département.

Le cadre dérogatoire concernant l'admission en AJA de ces jeunes sera précisé par note de service de la Direction de l'insertion et de la famille.

## **3 - Cadre d'intervention des aides du dispositif AJA**

### **3.1- Le contrat**

La signature d'un contrat AJA par le jeune et le Conseil général formalise l'admission du jeune dans le dispositif AJA et marque le point de départ de l'accompagnement.

L'octroi des aides complémentaires à l'accompagnement du dispositif, hébergement et/ou accès à l'aide financière, est conditionné à la signature du contrat.

Le contrat rappelle les objectifs de la mesure AJA validés par le cadre du territoire. Il décline les objectifs opérationnels, les moyens mis en œuvre pour y arriver, les échéances et la durée de la mesure. Si des bilans intermédiaires ont été demandés par le décideur, ces étapes doivent être précisées. Il est préparé par le jeune et l'opérateur en charge de la mesure AJA, en coordination avec le service prescripteur de la mesure.

Le contrat est signé par le jeune dès son installation dans la structure si la mesure prévoit un accompagnement avec hébergement. L'opérateur le transmet avec son visa au territoire référent pour signature du cadre compétent. Un exemplaire est remis à chacun des signataires.

Le modèle de contrat à utiliser est disponible dans le référentiel technique AJA (cf.annexe 3 du règlement).

### **3.2 – L'accompagnement du dispositif AJA (ou « mesure AJA »)**

L'accompagnement social mis en œuvre dans le dispositif AJA représente le pilier central du dispositif ; il conditionne le droit à l'allocation et l'orientation sur une place d'hébergement.

Il s'agit d'un accompagnement social global renforcé engagé auprès du jeune<sup>3</sup>. Il a pour objectif l'acquisition de l'autonomie du jeune et est centré sur les différents aspects de l'insertion sociale et professionnelle :

- la résolution des difficultés repérées après un diagnostic partagé entre le jeune et l'accompagnant (accès aux droits, problématiques de santé, de gestion budgétaire, de comportement...);
- la recherche d'un emploi ou d'une formation ;
- la recherche de moyens d'existence autonomes ;
- la recherche d'un logement ou d'un hébergement durable et adapté.

L'accompagnement s'appuie sur les objectifs fixés avec le jeune dans le cadre du contrat AJA. Il ne doit pas limiter le projet du jeune, mais il doit correspondre à un réel besoin d'accompagnement renforcé.

Cette prestation, délimitée dans le temps, est communément appelée « mesure AJA » dans le dispositif d'accompagnement jeune adulte.

### **3.3 - Durée d'une mesure AJA**

La durée de la mesure AJA dépend du projet et de la situation du jeune. Une mesure pourra être renouvelée pour s'adapter aux évolutions de la situation et des besoins du jeune, après évaluation du référent ; cette évaluation est jointe à la demande de renouvellement du contrat.

La mesure AJA prend fin lorsque l'intervention sous la forme d'un accompagnement renforcé n'est plus nécessaire.

Une mesure AJA ne peut excéder 12 mois ; elle est renouvelable sur 12 mois maximum, soit une durée totale d'accompagnement renforcé de 24 mois.

Le dernier contrat ne peut être signé au-delà du 6<sup>ème</sup> mois des 24 ans. Tout renouvellement de mesure AJA au-delà de 24 mois est dérogatoire. Le cas échéant, une information est transmise à la Direction de l'insertion et de la famille<sup>4</sup>, dans un objectif d'observation et d'évaluation départementale des accompagnements AJA de plus de 24 mois.

### **3.4 – L'allocation mensuelle jeune adulte (AMJA)**

Chaque jeune doit disposer d'un montant minimum de ressources lui permettant de répondre aux besoins essentiels de sa vie quotidienne. Lorsque ses propres ressources ne lui permettent pas de répondre à cette charge financière, une allocation mensuelle peut lui être attribuée dans le cadre du dispositif AJA, dans l'attente du retour à une situation financière plus favorable.

<sup>2</sup> Cf. liste des opérateurs agréés en annexe 4

<sup>3</sup> Soit 2 interventions par semaine auprès du jeune, en moyenne sur la durée de la mesure AJA.

<sup>4</sup> Le territoire transmet le dossier et la décision motivée au Service cohésion sociale et politique de la ville pour observation et évaluation globale de ces situations.

Ainsi, l'allocation mensuelle jeune adulte (AMJA) a vocation à sécuriser le parcours du jeune.

### **3.4.1 - Montant de l'allocation mensuelle jeune adulte (AMJA)**

L'allocation mensuelle jeune adulte est calculée sur la base du différentiel entre les ressources du jeune et ses charges, dès lors que ses charges de vie quotidienne sont supérieures à ses ressources :

$$\text{AMJA} = \text{Total Charges de vie quotidienne} - \text{Total Ressources.}$$

L'ensemble des ressources perçues par le jeune sont prises en compte, y compris les participations financières régulières de sa famille, le cas échéant.

Les charges de vie quotidienne correspondent à un forfait de subsistance complété par le coût des charges de logement.

Le « forfait subsistance » prend en compte :

- l'alimentation, l'hygiène (fixé à 240 € par mois au 1<sup>er</sup> janvier 2014)
  - un forfait transport, téléphonie et frais divers (évalué à 60 € par mois pour l'année 2014)
- ⇒ soit un forfait mensuel, fixé à 300 €, au 1<sup>er</sup> janvier 2014.

Les « charges de logement » correspondent au loyer résiduel, ou à la redevance due à l'opérateur, après déduction de l'aide au logement attribuée le cas échéant (AL, APL, ou ALT) :

$$\Rightarrow \text{charges de logement} = \text{loyer résiduel (loyer brut} - \text{AL/APL), ou redevance hébergement}$$

Le montant forfaitaire du « reste à vivre » du dispositif AJA est révisé régulièrement par note de service de la direction de l'insertion et de la famille en référence à l'augmentation du RSA.

### **3.4.2 - Plafonnement de l'allocation mensuelle jeune adulte**

L'allocation mensuelle jeune adulte est plafonnée au montant du RSA en vigueur, après déduction du forfait logement RSA. Toutefois, ce montant pourra être dépassé sur une durée de douze mois maximum, si les charges de logement impliquent un dépassement de ce plafond.

A noter que le jeune peut solliciter, au cas par cas et après évaluation budgétaire de son référent AJA, les dispositifs d'aides financières de « droit commun » pour tout autre besoin spécifique en lien avec son projet, dans le cadre des règlements respectifs des dispositifs sollicités (fonds d'aide aux jeunes, fonds de solidarité pour le logement, ...). Le cas échéant, le référent AJA assure l'instruction du dossier.

### **3.4.3 – Procédure d'attribution de l'allocation mensuelle jeune adulte**

Les premiers éléments budgétaires de la situation du jeune, indiqués par le service prescripteur de l'AJA lors de la demande d'admission dans le dispositif AJA, permettent au décideur d'indiquer au jeune s'il est susceptible de bénéficier de l'allocation mensuelle jeune adulte.

La demande d'allocation peut être instruite **dès la signature du contrat** ; elle donne lieu à l'établissement d'un dossier d'aide financière établie par son référent AJA avec le jeune (imprimé unique du Conseil général de l'Isère) dûment complété par les justificatifs de ressources et de charges du jeune.

La décision d'octroi de l'allocation mensuelle jeune adulte porte sur le montant et la durée de versement de l'aide accordée ;

- la durée ne peut dépasser l'échéance du contrat en cours ;
- tout changement de situation peut donner lieu à une modification du montant accordé à compter du mois suivant : le calcul de l'AMJA peut être revue à tout moment, en fonction de l'évolution de la situation financière du jeune ; celui-ci s'engage à informer son référent AJA de tout changement dans ses ressources et ses charges, aux fins d'actualisation du montant de l'allocation mensuelle.

## **3.5 – L'hébergement du jeune**

Si besoin, l'accompagnement AJA peut être conjugué avec un accueil en structure d'hébergement ou dans un logement temporaire.

Le besoin d'un hébergement est précisé lors de la demande d'AJA afin de proposer, si le dossier est validé, une orientation vers un opérateur assurant une prestation d'accompagnement et une prestation d'hébergement du jeune.

L'admission dans un hébergement ou un logement temporaire par un opérateur du dispositif AJA donne lieu à la signature d'un contrat de sous-location ou d'hébergement entre le jeune et le gestionnaire de la structure. Le jeune s'engage à respecter les droits et devoirs dévolus à tout occupant d'un logement, et à s'inscrire dans les règles de vie de la structure qui l'accueille.

## **4 - Procédure d'admission et de renouvellement des mesures AJA**

### **4.1 - Formalisation de la demande**

Toute demande d'AJA donne lieu à la constitution d'un dossier social instruit par le service à l'origine de la demande (dénommé « le prescripteur »), adressé au Président du Conseil général de l'Isère via le territoire de résidence du jeune.

Le dossier doit comporter :

- un courrier motivé de demande de prise en charge rédigé par le jeune (cette expression peut être recueillie sur l'imprimé unique) et son accord pour que le rapport social le concernant soit transmis à l'éventuelle structure chargée de l'accompagnement.
- un rapport social établi par le prescripteur (diagnostic de la situation du jeune, et évaluation du référent sur l'orientation AJA et les propositions d'objectifs de la mesure).
- une demande administrative sur l'imprimé unique de demande d'aide financière du Conseil général (IODAS pour les demandes émanant des services du Département),



- l'accord du jeune pour que le rapport social le concernant soit transmis à la structure chargée de l'accompagnement, si la demande est validée,
- les justificatifs d'état civil, de titre de séjour si étranger, d'adresse, de scolarité et/ou d'activité professionnelle, des ressources et charges, et un relevé d'identité bancaire.

Tout jeune peut saisir directement le Conseil général à partir d'une lettre motivée en vue d'une admission en AJA ; son dossier devra être complété par son travailleur social référent ; en l'absence de travailleur social référent, il sera orienté sur un service compétent susceptible d'instruire la demande d'AJA.

#### **4.2 - L'examen de la demande et la décision de prise en charge**

##### **4.2.1 - Le circuit du dossier**

Principe général concernant le territoire référent du jeune :

Le territoire référent du jeune pour l'AJA est le territoire sur lequel le jeune réside et/ou est suivi par le service prescripteur au moment de la demande d'AJA. La décision d'accorder ou non une mesure AJA, l'orientation sur un opérateur, le suivi de la mesure et son renouvellement relèvent de la compétence du territoire référent.

Si le territoire dispose d'une offre locale de places AJA et que le projet d'insertion du jeune permet de le maintenir sur son territoire d'origine :

- le prescripteur transmet le dossier au cadre compétent du territoire d'origine du jeune ;
- le dossier est étudié en commission locale, s'il relève d'un avis de la commission ;
- le décideur prend la décision et en informe le jeune et le prescripteur ;
- il mandate l'opérateur choisi.

Si le territoire référent du jeune ne dispose pas de place AJA adaptée à son projet ou à ses besoins, une orientation sur une place AJA située un autre territoire doit être envisagée.

La demande d'AJA est alors transmise à un territoire susceptible de proposer une place adaptée à sa situation, après validation du dossier par le cadre compétent du territoire référent du jeune. Le dossier est étudié par la commission du territoire d'accueil pour orientation sur un opérateur.

La décision d'admission et l'orientation sur le prescripteur est notifiée par le territoire d'origine du jeune qui reste territoire référent du jeune pendant la mesure AJA.

(Cf. schéma circuit du dossier en Annexe 2 : mise en œuvre d'une mesure AJA).

##### **4.2.2 - La commission locale du territoire**

Une commission locale est mise en place dans les territoires disposant d'une offre d'accompagnement AJA d'au moins 5 places. La commission locale se réunit sous la responsabilité du chef de service insertion et/ou de l'aide sociale à l'enfance en charge de l'AJA sur le territoire.

Le chef de service en charge de l'AJA anime la commission ; elle est composée de membres permanents, représentant leur service ou institution :

- pour le territoire du Conseil général, un cadre (ASE ou insertion) en complémentarité du cadre en charge du dispositif AJA ;
- un représentant de chaque opérateur AJA intervenant sur le territoire ;
- de un à trois représentants des services prescripteurs du territoire, désignés par la direction territoriale comme personnes ressources ou experts, retenues parmi les partenaires du territoire intervenant auprès des jeunes (mission locale, service de prévention spécialisée, ...)

La commission étudie :

- les premières demandes,
- les renouvellements posant problème,
- les demandes dérogatoires.

La commission donne son avis sur :

- l'admission en AJA,
- les objectifs généraux de la mesure, la durée du contrat,
- l'orientation vers un opérateur,
- le principe du versement d'une allocation jeune adulte.

Pour ce faire, elle étudie les motivations et les capacités du jeune à s'engager dans un projet d'insertion en vue d'une autonomie à court ou moyen terme. Si un hébergement est sollicité, la commission sera aussi attentive aux capacités du jeunes à s'intégrer dans la vie quotidienne d'un accueil en structure AJA.

Elle doit donc disposer de dossiers étayés. Elle peut demander à recevoir un jeune, ou lui demander de compléter son dossier par tous documents ou précisions utiles à la prise de décision : dans ce cas, le dossier sera ajourné. Elle se réunit une fois par mois (ou plus si besoin).

Un bilan annuel de l'activité AJA sur le territoire est réalisé une fois par an dans le cadre de la commission locale AJA réunie en configuration élargie (représentant d'autres services du territoire, référent(e) départemental(e) de la direction de l'insertion et de la famille...).

##### **4.2.3 – La décision**

Les décisions relèvent de la compétence du Président du Conseil général, et par délégation, des cadres compétents de l'insertion ou de l'aide sociale à l'enfance sur les territoires du Conseil général.

Au vu des éléments du dossier, et, le cas échéant, après avis de la commission locale, le cadre du territoire :

- décide de l'octroi d'une mesure AJA ou de son renouvellement, avec ou sans hébergement ;
- fixe les objectifs généraux, et la durée du contrat ;
- oriente vers un opérateur disposant d'une place adaptée à la situation du jeune ;

- indique la possibilité de solliciter une allocation jeune adulte, sous réserve de la signature du contrat et de sa validation, et des éléments actualisés du budget prévisionnel du jeune lors de son admission dans la structure.

Si le nombre de places d'AJA vacantes sont insuffisantes au regard des dossiers validés, les places sont attribuées :

- en 1<sup>er</sup> lieu, en prenant en compte les critères de priorité (cf. chapitre 2.2)
- en 2<sup>ème</sup> lieu, par ordre d'arrivée des dossiers complets au territoire référent du jeune.

**Tout refus d'octroi d'une mesure AJA doit être motivé.** Un refus peut être opposé à un jeune :

- dont le dossier est incomplet,
- qui ne répond pas à un ou plusieurs critères d'admission,
- en l'absence de place adaptée au projet spécifique du jeune,
- en l'absence de places disponibles.

La décision est adressée au jeune, avec copies au prescripteur et, si admission, à l'opérateur désigné, dans un délai de 2 mois maximum à compter de la réception du dossier complet de la demande du jeune dans son territoire référent.

#### **4.2.4 – La contractualisation et l'admission**

Dès réception de la décision favorable, le jeune prend contact avec l'opérateur désigné. L'admission dans le dispositif AJA doit se faire dans le mois qui suit la décision. Ce mois est mis à profit par l'opérateur et le jeune pour préparer l'admission et la contractualisation, en lien avec le prescripteur.

Le contrat est défini à partir des objectifs retenus dans la décision. Il décline les objectifs opérationnels de la mesure, la durée de la mesure et les étapes, les modalités d'accompagnement mises en œuvre. Le contrat est transmis par l'opérateur au territoire référent, et diffusé à chacune des parties après signature.

#### **4.2.5 – Les renouvellements et les fins de mesures**

Les demandes de renouvellement sont instruites par le référent AJA du jeune.

Les décisions relèvent du territoire référent du jeune.

Les renouvellements posant problème, notamment les demandes dérogatoires du fait de la durée de prise en charge dans le dispositif AJA, sont étudiés en commissions.

En l'absence de commission AJA sur le territoire, les dossiers sont examinés par le cadre du territoire référent en concertation avec l'opérateur.

Toute fin de mesure donne lieu à un bilan réalisé par l'opérateur avec le jeune, transmis au territoire pour validation.

En cas de rupture manifeste de contrat de la part du jeune, une décision de fin d'accompagnement et de sortie anticipée du dispositif AJA peut être prise par le cadre du territoire du jeune, après avoir entendu le jeune – si la situation le permet - et après concertation avec l'opérateur. Elle est notifiée au jeune et à l'opérateur.

#### **4.2.6 – Points divers**

Pour toute question ou demande non prévue par le règlement, le décideur saisit le service de la cohésion sociale et de la politique de la ville (CSP) de la direction de l'Insertion et de la famille (DIF) (Référént(e) départemental(e) insertion des jeunes) qui émet un avis motivé. Les décisions sont prises par le chef de service CSP du Conseil général, par délégation du Président du Conseil général.

## **5 - Recours**

### **5.1 - Le recours administratif**

**Seul le bénéficiaire (ou son représentant légal, le cas échéant) peut déposer un recours** gracieux d'une décision du représentant du Conseil général, et ce, dans un délai de deux mois suivant la date de la notification à l'intéressé.

La décision de modifier ou non la position du Département à la lecture du recours gracieux est prise par le directeur du territoire, par délégation du Président du Conseil général, après avis du chef de service compétent de la direction de l'insertion et de la famille.

### **5.2 - Le recours contentieux**

Les décisions peuvent faire l'objet d'un recours devant le tribunal administratif. Le recours doit être déposé dans un délai de deux mois suivant la date de notification d'une décision d'AJA à l'intéressé.

## **6 - Les acteurs et instances de suivi du dispositif AJA**

### **6.1 - Le prescripteur**

Tout service, dont la mission est d'accompagner ou de renseigner les jeunes de 18 à 25 ans et disposant de travailleurs sociaux diplômés (assistant(e) de service social, éducateur(trice) spécialisé(e) ou conseiller(e) en économie sociale et familiale) est habilité à instruire une demande d'accompagnement jeune adulte.

Les missions locales et les foyers jeunes travailleurs qui ne comptent pas de travailleurs sociaux dans leurs équipes peuvent également être prescripteurs, à titre dérogatoire.

Le prescripteur doit être en capacité d'identifier l'intérêt pour le jeune d'une orientation sur un accompagnement AJA dans son parcours, et de lui proposer de constituer le dossier au moment opportun. Il aide le jeune à réfléchir sur cette orientation et à anticiper sur les changements de lieu de vie que cette orientation va induire, le cas échéant. Il recueille l'adhésion et la mobilisation du jeune sur ce projet.

Il reste le référent du jeune jusqu'à la signature du contrat AJA, favorise la prise de contact du jeune avec l'opérateur en vue de la préparation du contrat, dans les démarches d'admission et fait le lien entre les intervenants concernés.

### **6.2 - Les opérateurs**

Les mesures d'accompagnement jeune adulte sont assurées par des associations ou organismes, opérateurs agréés et mandatés par le Conseil général pour l'accueil et l'accompagnement des publics jeunes ciblés par le dispositif AJA.

La prestation d'accompagnement est réalisée par des travailleurs sociaux diplômés d'Etat (assistant(e)s de service social, éducateurs(trices) spécialisé(e)s ou conseillers en économie sociale et familiale). Ceux-ci ont un rôle de référent auprès des jeunes admis dans le dispositif dans leur structure. Ils travaillent en lien avec le territoire référent, et en réseau avec les services ressources susceptibles d'être mobilisés dans l'accompagnement du jeune.

L'accompagnement donne lieu à la signature d'une feuille d'émergence des rencontres jeunes/référents et par un bilan réalisé avec le jeune en fin de mesure, transmis aux territoires référents.

En cas de problème graves rencontrés avec un jeune donnant lieu à une remise en question de l'accompagnement AJA ou de son hébergement, l'opérateur informe le territoire.

Une majorité des places AJA s'inscrivent dans une offre d'hébergement couplée avec l'accompagnement exercé par l'opérateur :

- l'hébergement reste de la responsabilité du jeune et de la structure ; l'hébergement donne lieu à la signature d'un contrat de sous-location ou d'hébergement,
- l'opérateur s'engage à mettre à disposition une place d'hébergement concomitamment à la signature du contrat.

Chaque opérateur réalise un rapport d'activité annuel qui vient alimenter le bilan départemental de l'activité. Les opérateurs sont représentés aux commissions locales AJA et aux instances départementales de suivi du dispositif AJA (coordination départementale et groupes de travail AJA).

### **6.3 - Le Conseil général de l'Isère**

Le Conseil général de l'Isère assure le pilotage du dispositif d'Accompagnement jeune adulte. Il est garant de la cohérence du dispositif, de sa mise en œuvre départementale et territoriale et de l'équité de traitement des demandes des jeunes sur le département.

Pour ce faire, il s'appuie sur la direction de l'insertion et de la famille en charge du suivi départemental du dispositif, et sur les territoires du Conseil général qui en assurent la mise en œuvre en direction des jeunes de leurs territoires.

Ainsi, les territoires du Conseil général assurent :

- les décisions individuelles d'intervention du dispositif AJA,
- le suivi administratif des dossiers individuels des jeunes,
- la responsabilité des jeunes de 17 ans confiés à l'aide sociale et admis dans le dispositif AJA à titre dérogatoire,
- la validation des mesures d'accompagnement réalisées par les opérateurs,
- l'organisation et l'animation de la commission locale AJA (sur les territoires disposant d'au moins 5 places),
- ils sont les interlocuteurs du jeune et des opérateurs en cas de difficultés particulières rencontrés dans le cadre du dispositif AJA.

La gestion administrative et financière du dispositif AJA est sous la responsabilité de la Direction de l'insertion et de la famille (service Cohésion sociale et politique de la ville), qui a également en charge le suivi, la coordination, l'animation et l'évaluation du dispositif au niveau départemental.

### **6.4 – Les instances de suivi et d'évaluation**

Un rapport annuel d'évaluation et de gestion du dispositif est présenté à la commission de l'action sociale du Conseil général.

Une coordination départementale du dispositif d'Accompagnement jeunes adultes réunit, au moins une fois par an, les services du Conseil général et les partenaires en charge de l'accompagnement AJA.

Elle a pour objet de :

- favoriser les échanges et la mise en œuvre du dispositif,
- proposer des modifications réglementaires et donner un avis sur les évolutions envisagées,
- faire le point sur l'activité et participer à son évaluation.

Un comité technique du dispositif d'Accompagnement jeunes adultes se réunit autant que de besoin, sous la responsabilité du chef de service cohésion sociale et politique de la ville.

Il a pour objet de :

- favoriser la coordination entre territoires et opérateurs,
- proposer des améliorations dans le fonctionnement du dispositif,
- développer et actualiser le référentiel technique du dispositif (outils techniques et les imprimés mis à disposition des prescripteurs et opérateurs),
- contribuer au bilan d'activité du dispositif et à son évaluation.

Il est composé de chefs de service du Conseil général, représentants des territoires, et des chefs de service des opérateurs ou leurs représentants, auxquels peuvent être associées des personnes ressources, en tant que de besoin.

## **ANNEXES**

### **Annexe 1 : Textes de référence**

- Code de l'action sociale et des familles
  - article L 121-2 (missions du département en matière de prévention) ;
  - article L 221-1 (missions du département en matière d'aide sociale à l'enfance) ;
  - article L 222-5-4 (prise en charge des mineurs émancipés et majeurs de moins de 21 ans par l'aide sociale à l'enfance) ;
  - article L 263-15 (création du fonds d'aide aux jeunes et compétence du département).
- Règlement départemental d'aide sociale à l'enfance mis à jour en décembre 2009 et notamment son chapitre 5 (Accueil des mineurs et jeunes majeurs confiés à l'aide sociale à l'enfance)
- Délibération de l'assemblée départementale du Conseil général de l'Isère 20 juillet 2012 portant sur le renouvellement de l'action expérimentale d'Accompagnement jeunes adultes.

**Annexe 2 - Schémas de mise en œuvre d'une mesure AJA**

**Schéma 1 : Mise en œuvre d'une mesure AJA**

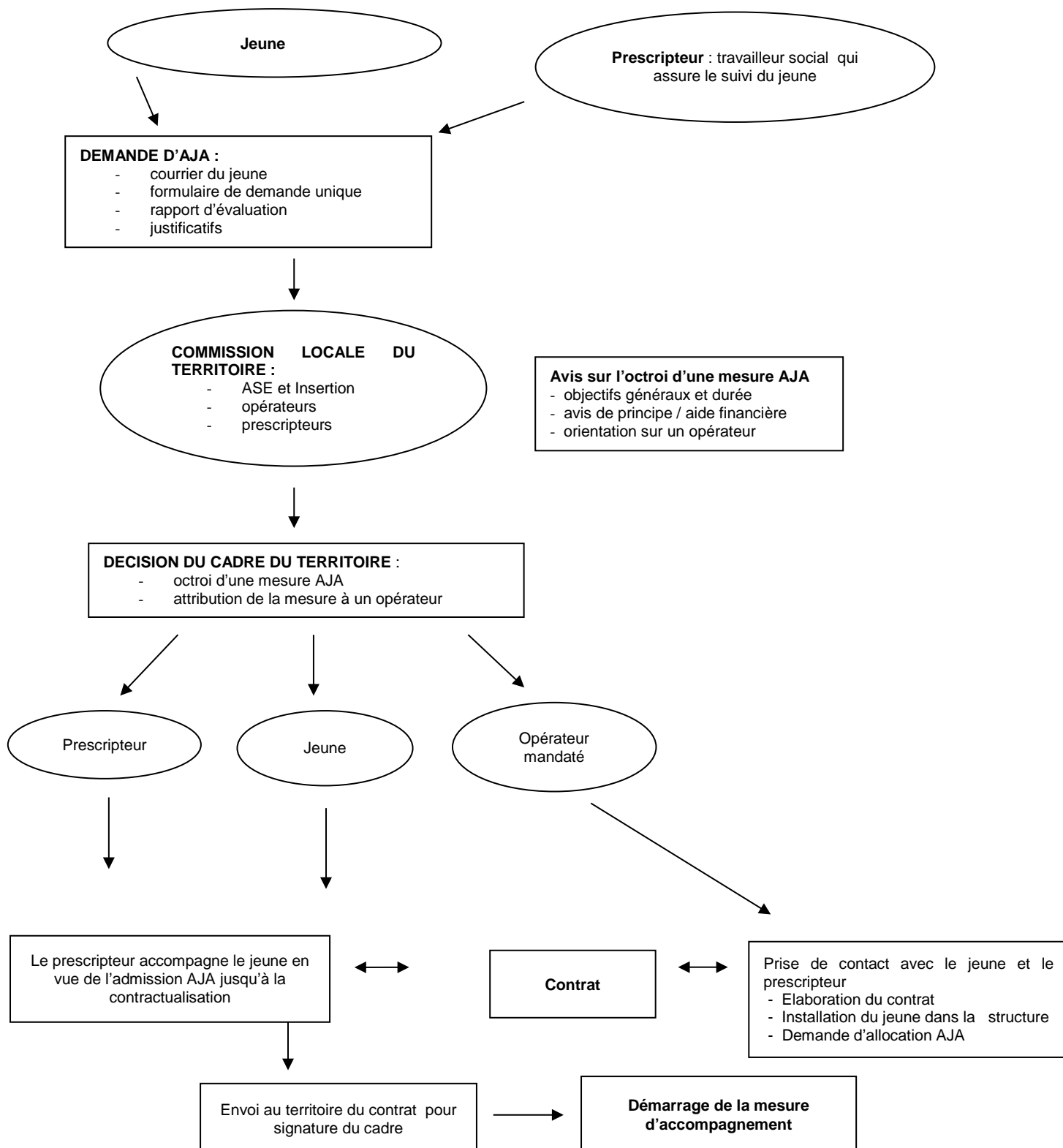

**Schéma 2 : Circuit du dossier, avec ou sans changement de territoires**

**Demande AJA avec orientation sur le territoire du jeune**

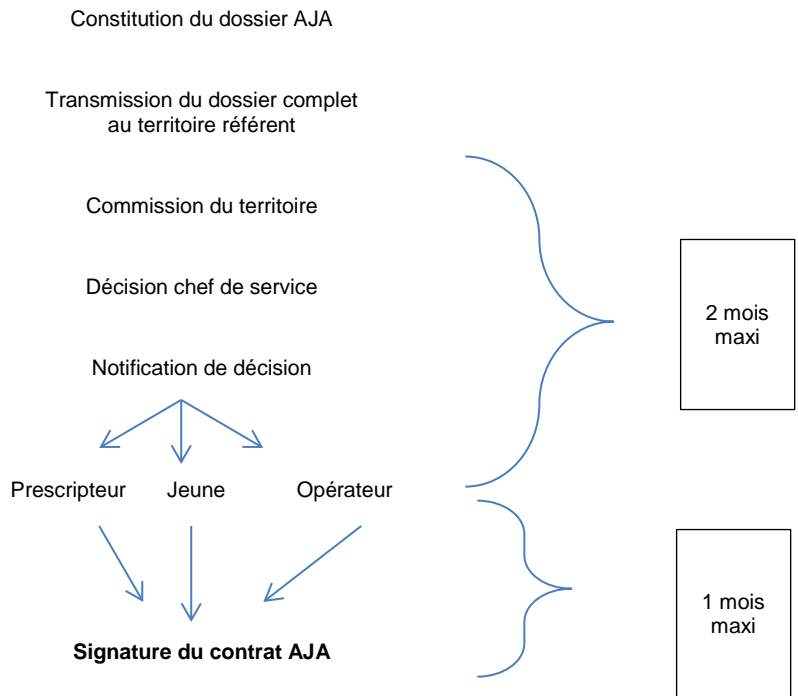

**Demande AJA avec orientation sur un autre territoire**

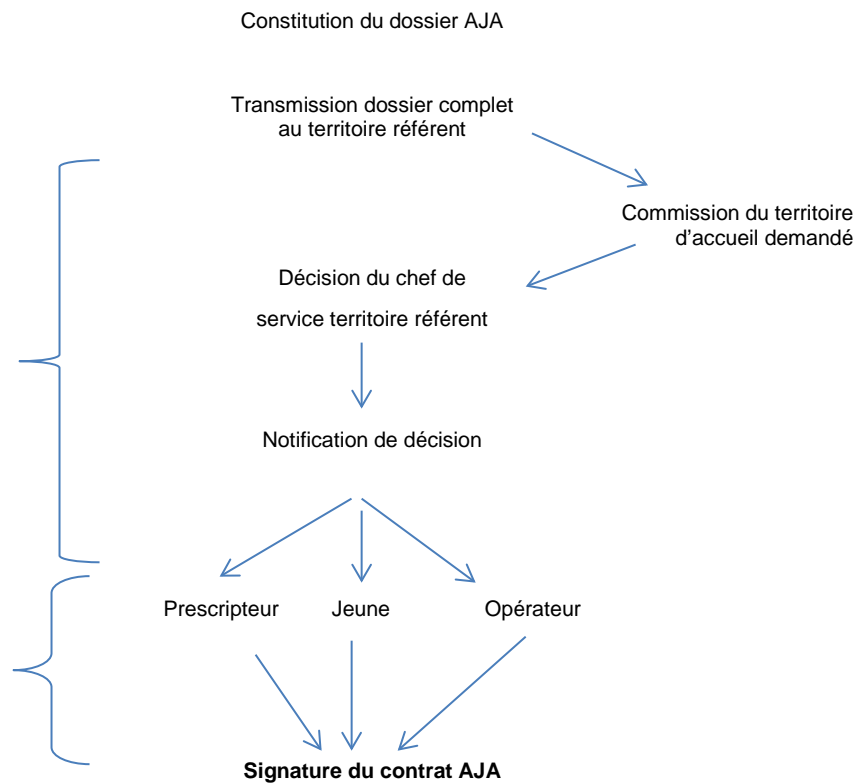

### Annexe 3 - Référentiel technique de l'AJA

Le référentiel technique du dispositif AJA est un outil à l'intention des acteurs de l'AJA dont l'objet est de favoriser la connaissance du dispositif et d'harmoniser les pratiques sur l'ensemble du département de l'Isère. Cet outil a vocation à évoluer au fur et à mesure des besoins répertoriés et des évolutions des pratiques (cf. en page 17, rôle du comité technique du dispositif d'Accompagnement jeunes adultes).

Liste des documents du référentiel :

- Contrat type de l'AJA
- Cahier technique de l'accompagnement jeune majeur (grille d'auto-évaluation)
- Bilan de la mesure AJA
- Attestation de services faits
- Dossier unique de demande d'aide financière du Département de l'Isère
- Guide d'utilisateur IODAS : Procédure d'accompagnement jeune adulte
- Notes de service portant sur le dispositif AJA
- Liste des opérateurs en charge de l'accompagnement AJA.

### Annexe 4 - Répartition des places AJA par territoires et par opérateurs

(actualisée au 31 décembre 2013)

Structures	Places avec hébergement	Places sans hébergement	Total	Localisation
Median	12	10	22	Nord Isère
CCAS Vienne	8		8	Isère rhodanienne
MIJIR		5	5	
RIVHAJ	10		10	
Œuvre Saint-Joseph		8	8	
Fondation apprentis d'Auteuil *	15		15	Bièvre-Valloire
Relais Ozanam	12	3	15	Voironnais-Chartreuse
AREPI	17		17	Agglomération grenobloise
Milena	11	3	14	
ADSEA *	20		20	
UMIJ - CHJ		5	5	
UMIJ <b>105</b> places de FJT réparties sur :				
<i>UMIJ - FJT Les Ecrins</i>	60		60	Agglomération grenobloise
<i>UMIJ - FJT Les Iles</i>				
<i>UMIJ - FJT Le Taillefer</i>				
<i>UMIJ - FJT Château Beaumont</i>	5		5	Matheysine
<i>UMIJ - FJT Les 4 vents</i>	20		20	Porte des Alpes
<i>UMIJ - FJT Le Renouveau</i>	10		10	
<i>UMIJ - FJT Les Ayencins</i>	10		10	Isère rhodanienne
<b>Total</b>	<b>210</b>	<b>34</b>	<b>244</b>	

\* Structures disposant de quelques places "grands mineurs" de plus de 17 ans

\*\*

# DIRECTION DE LA SANTE ET DE L'AUTONOMIE

## SERVICE DES ETABLISSEMENTS ET SERVICES POUR PERSONNES AGEES

### Tarifs hébergement et dépendance de l'EHPAD « les Cascades » à Saint-Vincent de Mercuze

Arrêté n° 2013-11980 du 24 décembre 2013

Dépôt en Préfecture le : 10/01/2014

LE PRESIDENT DU CONSEIL GENERAL

**Vu** la loi n° 83-8 du 7 janvier 1983 modifiée relative à la répartition des compétences entre les communes, les départements, les régions et l'Etat, complétée par la loi n° 83-663 du 22 juillet 1983 relative aux transferts de compétence en matière d'action sociale et de santé ;

**Vu** la loi n° 2004-626 du 30 juin 2004, relative à la solidarité pour l'autonomie des personnes âgées et des personnes handicapées ;

**Vu** la loi n° 2004-809 du 13 août 2004 relative aux libertés et responsabilités locales ;

**Vu** la délibération n° 2013 DOB A 06 01 adoptée par l'assemblée départementale en date du 22 novembre 2013 fixant les modalités de tarification des établissements et services sociaux et médico-sociaux pour les personnes âgées et pour les personnes adultes handicapées ;

**Considérant** les propositions budgétaires de l'établissement présentées au Conseil général et en application de la convention tripartite signée entre l'Etat, le Conseil général et l'établissement ;

**Sur** proposition du Directeur général des services,

#### Arrête :

#### Article 1 :

Pour l'exercice budgétaire 2014, les dépenses et recettes de l'EHPAD « Les Cascades » à Saint-Vincent de Mercuze sont autorisées comme suit :

Groupes fonctionnels		Montant hébergement	Montant dépendance
Dépenses	<b>Groupe I</b> Dépenses afférentes à l'exploitation courante	667 602,80 €	108 793,20 €
	<b>Groupe II</b> Dépenses afférentes au personnel	812 637,77 €	686 308,84 €
	<b>Groupe III</b> Dépenses afférentes à la structure	1 009 855,00 €	3 739,00 €
	Reprise du résultat antérieur	17 364,05 €	3 206,80 €
	Déficit		
<b>TOTAL DEPENSES</b>		<b>2 507 459,62 €</b>	<b>802 047,84 €</b>

Groupes fonctionnels		Montant hébergement	Montant dépendance
Recettes	<b>Groupe I</b> Produits de la tarification	2 493 459,62 €	802 047,84 €
	<b>Groupe II</b> Autres produits relatifs à l'exploitation	13 000,00 €	
	<b>Groupe III</b> Produits financiers et produits encaissables	1 000,00 €	
	Reprise de résultats antérieurs		
	Excédent		
<b>TOTAL RECETTES</b>		<b>2 507 459,62 €</b>	<b>802 047,84 €</b>

#### Article 2 :

Les tarifs hébergement et dépendance applicables à l'EHPAD « les Cascades » à Saint-Vincent de Mercuze sont fixés ainsi qu'il suit à compter du **1<sup>er</sup> février 2014** :

#### Tarif hébergement

Tarif hébergement	69,24 €
Tarif hébergement des moins de 60 ans	91,46 €

#### Tarifs dépendance



Tarif dépendance GIR 1 et 2	23,48 €
Tarif dépendance GIR 3 et 4	14,90 €
<b>Tarif prévention à la charge du résidant</b>	
Tarif dépendance GIR 5 et 6	6,32 €

**Article 3 :**

Tous les résidants âgés de 60 ans et plus doivent s'acquitter du tarif hébergement et du tarif prévention (tarif dépendance pour les GIR 5 et 6).

**Article 4 :**

Cet arrêté sera notifié aux membres du conseil de la vie sociale de l'établissement et porté à la connaissance des usagers par voie d'affichage.

**Article 5 :**

En application des articles R.351-15 et suivants du code de l'action sociale et des familles, les recours contentieux contre le présent arrêté doivent parvenir au Tribunal interrégional de la tarification sanitaire et sociale (184 rue Duguesclin – 69433 Lyon Cedex 03) dans un délai d'un mois à compter de sa notification.

**Article 6 :**

Il est précisé que sous peine d'irrecevabilité, tout recours contentieux contre cet acte devra être accompagné soit de la justification du dépôt d'une demande d'aide juridictionnelle, soit du règlement d'une somme de 35 € au titre de la contribution à l'aide juridique, conformément aux dispositions de l'article 1635 bis Q du code général des impôts et du décret n° 2011-1202 du 28 septembre 2011.

**Article 7 :**

Le Directeur général des services du Département est chargé de l'exécution du présent arrêté, qui sera publié au recueil des actes administratifs du Département.

\*\*

## Tarifs hébergement et dépendance de l'EHPAD « Jeanne de Chantal » à Crémieu

*Arrêté n° 2014-97 du 3 janvier 2014*

*Dépôt en Préfecture le : 14/01/2014*

LE PRESIDENT DU CONSEIL GENERAL

**Vu** la loi n° 83-8 du 7 janvier 1983 modifiée relative à la répartition des compétences entre les communes, les départements, les régions et l'Etat, complétée par la loi n° 83-663 du 22 juillet 1983 relative aux transferts de compétence en matière d'action sociale et de santé ;

**Vu** la loi n° 2004-626 du 30 juin 2004, relative à la solidarité pour l'autonomie des personnes âgées et des personnes handicapées ;

**Vu** la loi n° 2004-809 du 13 août 2004 relative aux libertés et responsabilités locales ;

**Vu** la délibération n° 2013 DOB A 06 01 adoptée par l'assemblée départementale en date du 22 novembre 2013 fixant les modalités de tarification des établissements et services sociaux et médico-sociaux pour les personnes âgées et pour les personnes adultes handicapées ;

**Considérant** les propositions budgétaires de l'établissement présentées au Conseil général et en application de la convention tripartite signée entre l'Etat, le Conseil général et l'établissement ;

**Sur** proposition du Directeur général des services,

### Arrête

**Article 1 :**

Pour l'exercice budgétaire 2014, les dépenses et recettes de l'EHPAD « Jeanne de Chantal » à Crémieu sont autorisées comme suit :

Groupes fonctionnels		Montant hébergement	Montant dépendance
Dépenses	<b>Groupe I</b> Dépenses afférentes à l'exploitation courante	456 500,00 €	52 700,00 €
	<b>Groupe II</b> Dépenses afférentes au personnel	1 067 470,00 €	635 820,00 €

	<b>Groupe III</b> Dépenses afférentes à la structure	410 800,00 €	2 700,00 €
	Reprise du résultat antérieur Déficit		
	<b>TOTAL DEPENSES</b>	<b>1 934 770,00 €</b>	<b>691 220,00 €</b>
<b>Recettes</b>	<b>Groupe I</b> Produits de la tarification	1 831 553,00 €	676 042,00 €
	<b>Groupe II</b> Autres produits relatifs à l'exploitation	73 082,00 €	11 178,00 €
	<b>Groupe III</b> Produits financiers et produits encaissables	135,00	0,00 €
	Reprise de résultats antérieurs Excédent	30 000,00€	4 000,00 €
	<b>TOTAL RECETTES</b>	<b>1 934 770,00 €</b>	<b>691 220,00 €</b>

**Article 2 :**

Les tarifs hébergement et dépendance applicables à l'EHPAD « Jeanne de Chantal » à Crémieu sont fixés ainsi qu'il suit à compter du **1<sup>er</sup> février 2014** :

**Tarif hébergement**

Tarif hébergement	53,98 €
Tarif hébergement des moins de 60 ans	73,89 €

**Tarifs dépendance**

Tarif dépendance GIR 1 et 2	23,04 €
Tarif dépendance GIR 3 et 4	14,62 €

**Tarif prévention à la charge du résident**

Tarif dépendance GIR 5 et 6	6,20 €
-----------------------------	--------

**Article 3 :**

Tous les résidents âgés de 60 ans et plus doivent s'acquitter du tarif hébergement et du tarif prévention (tarif dépendance pour les GIR 5 et 6).

**Article 4 :**

Cet arrêté sera notifié aux membres du conseil de la vie sociale de l'établissement et porté à la connaissance des usagers par voie d'affichage.

**Article 5 :**

En application des articles R.351-15 et suivants du code de l'action sociale et des familles, les recours contentieux contre le présent arrêté doivent parvenir au Tribunal interrégional de la tarification sanitaire et sociale (184 rue Duguesclin – 69433 Lyon Cedex 03). dans un délai d'un mois à compter de sa notification.

**Article 6 :**

Le Directeur général des services du Département est chargé de l'exécution du présent arrêté, qui sera publié au recueil des actes administratifs du Département.

\*\*

## **Tarifs hébergement du centre d'hébergement temporaire pour personnes âgées de Roybon (Les Quatre Saisons)**

*Arrêté n° 2014-98 du 3 janvier 2014*

*Dépôt en Préfecture le :14/01/2014*

LE PRESIDENT DU CONSEIL GENERAL

**Vu** le code de l'action sociale et des familles ;

**Vu** la loi n° 83-8 du 7 janvier 1983 modifiée relative à la répartition des compétences entre les communes, les départements, les régions et l'Etat, complétée par la loi n° 83-663 du 22 juillet 1983 relative aux transferts de compétence en matière d'action sociale et de santé ;

**Vu** la loi n° 2004-626 du 30 juin 2004, relative à la solidarité pour l'autonomie des personnes âgées et des personnes handicapées ;

**Vu** la loi n° 2004-809 du 13 août 2004 relative aux libertés et responsabilités locales ;

**Considérant** les propositions budgétaires de l'établissement présentées au Conseil général,

**Sur proposition** du Directeur général des services,

### **Arrête :**

#### **Article 1 :**

Pour l'exercice budgétaire 2014, les dépenses et recettes du centre d'hébergement temporaire Les Quatre Saisons de Roybon sont autorisées comme suit :

<b>Groupes fonctionnels</b>	<b>Montant hébergement</b>
<b>Groupe I</b> - Dépenses afférentes à l'exploitation courante	73 722,68 €
<b>Groupe II</b> - Dépenses afférentes au personnel	132 486,35 €
<b>Groupe III</b> - Dépenses afférentes à la structure	56 896,14 €
Reprise du résultat antérieur - Déficit	0,00 €
<b>TOTAL DEPENSES</b>	<b>263 105,17 €</b>
<b>Groupe I</b> - Produits de la tarification	194 446,13 €
<b>Groupe II</b> - Autres produits relatifs à l'exploitation	57 288,00 €
<b>Groupe III</b> - Produits financiers et produits encaissables	11 300,00 €
Reprise de résultats antérieurs - Excédent	71,04 €
<b>TOTAL RECETTES</b>	<b>263 105,17 €</b>

#### **Article 2 :**

Le tarif hébergement applicable au centre d'hébergement temporaire de Roybon est de 32,11 € à compter du **1<sup>er</sup> février 2014**. Il ne comprend pas la restauration mais l'entretien des locaux individuels et collectifs de même que l'entretien du linge plat et du linge personnel.

#### **Article 3 :**

Cet arrêté sera notifié aux membres du conseil de la vie sociale de l'établissement et porté à la connaissance des usagers par voie d'affichage.

#### **Article 4 :**

En application des articles R.351-15 et suivants du code de l'action sociale et des familles, les recours contentieux contre le présent arrêté doivent parvenir au Tribunal interrégional de la tarification sanitaire et sociale (184 rue Duguesclin – 69433 Lyon Cedex 03) dans un délai d'un mois à compter de sa notification.

#### **Article 5 :**

Le Directeur général des services du Département est chargé de l'exécution du présent arrêté, qui sera publié au recueil des actes administratifs du Département.

\*\*

## **Tarifs hébergement du foyer logement pour personnes âgées « Pierre Blanche » à Voiron**

*Arrêté n° 2014-161 du 6 janvier 2014*

*Dépôt en Préfecture le : 14/01/2014*

LE PRESIDENT DU CONSEIL GENERAL

**Vu** le code de l'action sociale et des familles ;

**Vu** la loi n° 83-8 du 7 janvier 1983 modifiée relative à la répartition des compétences entre les communes, les départements, les régions et l'Etat, complétée par la loi n° 83-663 du 22 juillet 1983 relative aux transferts de compétence en matière d'action sociale et de santé ;

**Vu** la loi n° 2004-626 du 30 juin 2004, relative à la solidarité pour l'autonomie des personnes âgées et des personnes handicapées ;

**Vu** la loi n° 2004-809 du 13 août 2004 relative aux libertés et responsabilités locales ;

**Vu** la délibération n° 2013 DOB A 06 01 adoptée par l'assemblée départementale en date du 22 novembre 2013 fixant les modalités de tarification des établissements et services sociaux et médico-sociaux pour les personnes âgées et pour les personnes adultes handicapées ;

**Considérant** les propositions budgétaires de l'établissement présentées au Conseil général ;

**Sur proposition** du Directeur général des services,

## Arrête

### Article 1 :

Pour l'exercice budgétaire 2014, les dépenses et recettes du foyer logement pour personnes âgées « Pierre Blanche » à Voiron sont autorisées comme suit :

Groupes fonctionnels	Montant hébergement
<b>Groupe I</b> - Dépenses afférentes à l'exploitation courante	267 160,60 €
<b>Groupe II</b> - Dépenses afférentes au personnel	376 932,05 €
<b>Groupe III</b> - Dépenses afférentes à la structure	250 920,44 €
Reprise du résultat antérieur - Déficit	
<b>TOTAL DEPENSES</b>	<b>895 013,09 €</b>
<b>Groupe I</b> - Produits de la tarification	567 362,09 €
<b>Groupe II</b> - Autres produits relatifs à l'exploitation	327 651,00 €
<b>Groupe III</b> - Produits financiers et produits encaissables	
Reprise de résultats antérieurs - Excédent	
<b>TOTAL RECETTES</b>	<b>895 013,09 €</b>

### Article 2 :

Les tarifs hébergement du foyer logement pour personnes âgées « Pierre Blanche » à Voiron sont fixés ainsi qu'il suit à compter du 1er février 2014 :

#### Tarif hébergement

Tarif hébergement	22,10 €
-------------------	---------

#### Tarifs spécifiques :

##### Tarif spécifiques Foyer Pierre Blanche

Tarif hébergement F1 bis 1	21,03 €
Tarif hébergement F1 bis 2	29,43 €

##### Tarif spécifiques Foyer Soleil

Tarif hébergement F1 bis 1	21,14 €
Tarif hébergement F1 bis 2	26,74 €

### Article 3 :

Cet arrêté sera notifié aux membres du conseil de la vie sociale de l'établissement et porté à la connaissance des usagers par voie d'affichage.

### Article 4 :

En application des articles R.351-15 et suivants du code de l'action sociale et des familles, les recours contentieux contre le présent arrêté doivent parvenir au Tribunal interrégional de la tarification sanitaire et sociale (184, rue Duguesclin – 69433 Lyon Cedex 03) dans un délai d'un mois à compter de sa notification.

## Article 5 :

Le Directeur général des services du Département est chargé de l'exécution du présent arrêté, qui sera publié au recueil des actes administratifs du Département.

\*\*

## Tarifs hébergement et dépendance de l'EHPAD « l'Arche » à Charvieu-Chavagneux

Arrêté n° 2014-182 du 6 janvier 2014

Dépôt en Préfecture le : 14/01/2014

LE PRESIDENT DU CONSEIL GENERAL

**Vu** la loi n° 83-8 du 7 janvier 1983 modifiée relative à la répartition des compétences entre les communes, les départements, les régions et l'Etat, complétée par la loi n° 83-663 du 22 juillet 1983 relative aux transferts de compétence en matière d'action sociale et de santé ;

**Vu** la loi n° 2004-626 du 30 juin 2004, relative à la solidarité pour l'autonomie des personnes âgées et des personnes handicapées ;

**Vu** la loi n° 2004-809 du 13 août 2004 relative aux libertés et responsabilités locales ;

**Vu** la délibération n° 2013 DOB A 06 01 adoptée par l'assemblée départementale en date du 22 novembre 2013 fixant les modalités de tarification des établissements et services sociaux et médico-sociaux pour les personnes âgées et pour les personnes adultes handicapées ;

**Considérant** les propositions budgétaires de l'établissement présentées au Conseil général et en application de la convention tripartite signée entre l'Etat, le Conseil général et l'établissement ;

**Sur** proposition du Directeur général des services,

## Arrête

### Article 1 :

Pour l'exercice budgétaire 2014, les dépenses et recettes de l'EHPAD « l'Arche » à Charvieu-Chavagneux sont autorisées comme suit :

Groupes fonctionnels		Montant hébergement	Montant dépendance
Dépenses	<b>Groupe I</b> Dépenses afférentes à l'exploitation courante	453 851,18 €	40 711,04 €
	<b>Groupe II</b> Dépenses afférentes au personnel	678 916,28 €	443 603,53 €
	<b>Groupe III</b> Dépenses afférentes à la structure	504 680,91 €	13 100,00 €
	Reprise du résultat antérieur		7 471,85 €
	Déficit		
<b>TOTAL DEPENSES</b>		<b>1 637 448,37 €</b>	<b>504 886,42 €</b>
Groupes fonctionnels		Montant hébergement	Montant dépendance
Recettes	<b>Groupe I</b> Produits de la tarification	1 628 948,37 €	504 886,42 €
	<b>Groupe II</b> Autres produits relatifs à l'exploitation	8 500,00 €	
	<b>Groupe III</b> Produits financiers et produits encaissables		
	<b>Reprise de résultats antérieurs</b> Excédent		
	<b>TOTAL RECETTES</b>	<b>1 637 448,37 €</b>	<b>504 886,42 €</b>

### Article 2 :

Les tarifs hébergement et dépendance applicables à l'EHPAD « l'Arche » à Charvieu-Chavagneux sont fixés ainsi qu'il suit à compter du 1<sup>er</sup> février 2014 :

#### Tarif hébergement

Tarif hébergement	62,86 €
Tarif hébergement des moins de 60 ans	82,40 €

#### Tarifs dépendance

Tarif dépendance GIR 1 et 2	23,40 €
-----------------------------	---------

Tarif dépendance GIR 3 et 4	14,85 €
<b>Tarif prévention à la charge du résident</b>	
Tarif dépendance GIR 5 et 6	6,30 €

**Article 3 :**

Tous les résidents âgés de 60 ans et plus doivent s'acquitter du tarif hébergement et du tarif prévention (tarif dépendance pour les GIR 5 et 6).

**Article 4 :**

Cet arrêté sera notifié aux membres du conseil de la vie sociale de l'établissement et porté à la connaissance des usagers par voie d'affichage.

**Article 5 :**

En application des articles R.351-15 et suivants du code de l'action sociale et des familles, les recours contentieux contre le présent arrêté doivent parvenir au Tribunal interrégional de la tarification sanitaire et sociale (184 rue Duguesclin – 69433 Lyon Cedex 03) dans un délai d'un mois à compter de sa notification.

**Article 6 :**

Le Directeur général des services du Département est chargé de l'exécution du présent arrêté, qui sera publié au recueil des actes administratifs du Département.

\*\*

## Tarifs hébergement et dépendance de l'EHPAD « l'Arc-en-Ciel » à Tullins

*Arrêté n° 2014-264 du 7 janvier 2014*

*Dépôt en Préfecture le : 24/01/2014*

LE PRESIDENT DU CONSEIL GENERAL

**Vu** la loi n° 83-8 du 7 janvier 1983 modifiée relative à la répartition des compétences entre les communes, les départements, les régions et l'Etat, complétée par la loi n° 83-663 du 22 juillet 1983 relative aux transferts de compétence en matière d'action sociale et de santé ;

**Vu** la loi n° 2004-626 du 30 juin 2004, relative à la solidarité pour l'autonomie des personnes âgées et des personnes handicapées ;

**Vu** la loi n° 2004-809 du 13 août 2004 relative aux libertés et responsabilités locales ;

**Vu** la délibération n° 2013 DOB A 06 01 adoptée par l'assemblée départementale en date du 22 novembre 2013 fixant les modalités de tarification des établissements et services sociaux et médico-sociaux pour les personnes âgées et pour les personnes adultes handicapées ;

**Considérant** les propositions budgétaires de l'établissement présentées au Conseil général et en application de la convention tripartite signée entre l'Etat, le Conseil général et l'établissement ;

**Sur** proposition du Directeur général des services,

### Arrête

**Article 1 :**

Pour l'exercice budgétaire 2014, les dépenses et recettes de l'EHPAD « l'Arc-en-Ciel » à Tullins sont autorisées comme suit :

Groupes fonctionnels		Montant hébergement	Montant dépendance
Dépenses	<b>Groupe I</b> Dépenses afférentes à l'exploitation courante	393 499,40 €	33 023,60 €
	<b>Groupe II</b> Dépenses afférentes au personnel	485 314,78 €	330 110,63 €
	<b>Groupe III</b> Dépenses afférentes à la structure	485 191,14 €	1 923,00 €
	Reprise du résultat antérieur		
	Déficit		
<b>TOTAL DEPENSES</b>		<b>1 364 005,32 €</b>	<b>365 057,23 €</b>

Groupes fonctionnels		Montant hébergement	Montant dépendance
Recettes	<b>Groupe I</b> Produits de la tarification	1 303 117,13 €	356 876,57 €
	<b>Groupe II</b> Autres produits relatifs à l'exploitation	20 888,20 €	8 180,66 €
	<b>Groupe III</b> Produits financiers et produits encaissables		
	Reprise de résultats antérieurs Excédent	40 000,00 €	
	<b>TOTAL RECETTES</b>	<b>1 364 005,32 €</b>	<b>365 057,23 €</b>

#### Article 2 :

Les tarifs hébergement et dépendance applicables à l'EHPAD « l'Arc-en-ciel » à Tullins sont fixés ainsi qu'il suit à compter du **1<sup>er</sup> février 2014** :

#### Tarif hébergement

Tarif hébergement	61,09 €
Tarif hébergement des moins de 60 ans	77,80 €

#### Tarifs dépendance

Tarif dépendance GIR 1 et 2	18,99 €
Tarif dépendance GIR 3 et 4	12,05 €

#### Tarif prévention à la charge du résident

Tarif dépendance GIR 5 et 6	5,11 €
-----------------------------	--------

#### Article 3 :

Tous les résidents âgés de 60 ans et plus doivent s'acquitter du tarif hébergement et du tarif prévention (tarif dépendance pour les GIR 5 et 6).

#### Article 4 :

Cet arrêté sera notifié aux membres du conseil de la vie sociale de l'établissement et porté à la connaissance des usagers par voie d'affichage.

#### Article 5 :

En application des articles R.351-15 et suivants du code de l'action sociale et des familles, les recours contentieux contre le présent arrêté doivent parvenir au Tribunal interrégional de la tarification sanitaire et sociale (184 rue Duguesclin – 69433 Lyon Cedex 03) dans un délai d'un mois à compter de sa notification.

#### Article 6 :

Le Directeur général des services du Département est chargé de l'exécution du présent arrêté, qui sera publié au recueil des actes administratifs du Département.

\*\*

## Tarifs dépendance de l'EHPAD « Les portes du Vercors » à Sassenage

### Arrêté n° 2014-267 du 7 janvier 2014

Dépôt en Préfecture le : 20/01/2014

LE PRESIDENT DU CONSEIL GENERAL

**Vu** la loi n° 83-8 du 7 janvier 1983 modifiée relative à la répartition des compétences entre les communes, les départements, les régions et l'Etat, complétée par la loi n° 83-663 du 22 juillet 1983 relative aux transferts de compétence en matière d'action sociale et de santé ;

**Vu** la loi n° 2004-626 du 30 juin 2004, relative à la solidarité pour l'autonomie des personnes âgées et des personnes handicapées ;

**Vu** la loi n° 2004-809 du 13 août 2004 relative aux libertés et responsabilités locales ;

**Vu** la délibération n° 2013 DOB A 06 01 adoptée par l'assemblée départementale en date du 22 novembre 2013 fixant les modalités de tarification des établissements et services sociaux et médico-sociaux pour les personnes âgées et pour les personnes adultes handicapées ;

**Considérant** les propositions budgétaires de l'établissement présentées au Conseil général et en application de la convention tripartite signée entre l'Etat, le Conseil général et l'établissement ;

**Sur** proposition du Directeur général des services,

## Arrête

### Article 1 :

Pour l'exercice budgétaire 2014, les dépenses et recettes de l'EHPAD « Les portes du Vercors » à Sassenage sont autorisées comme suit sur la section dépendance :

Groupes fonctionnels		
<b>Dépenses</b>	<b>Groupe I</b> Dépenses afférentes à l'exploitation courante	42 203,00 €
	<b>Groupe II</b> Dépenses afférentes au personnel	479 036,31 €
	<b>Groupe III</b> Dépenses afférentes à la structure	1 397,56 €
	Reprise du résultat antérieur Déficit	-25 716,30
	<b>TOTAL DEPENSES</b>	<b>548 353,17 €</b>
<b>Recettes</b>	<b>Groupe I</b> Produits de la tarification	535 911,66 €
	<b>Groupe II</b> Autres produits relatifs à l'exploitation	12 441,51 €
	<b>Groupe III</b> Produits financiers et produits encaissables	
	Reprise de résultats antérieurs Excédent	
	<b>TOTAL RECETTES</b>	<b>548 353,17 €</b>

### Article 2 :

Les tarifs dépendance applicables à l'EHPAD « Les portes du Vercors » à Sassenage sont fixés ainsi qu'il suit à compter du **1<sup>er</sup> février 2014** :

#### Tarifs dépendance

Tarif dépendance GIR 1 et 2	21,32 € HT soit 22,49 TTC
Tarif dépendance GIR 3 et 4	13,53 € HT soit 14,27 TTC

#### Tarif prévention à la charge du résident

Tarif dépendance GIR 5 et 6	5,74 € HT soit 6,06 TTC
-----------------------------	-------------------------

### Article 3 :

Tous les résidents âgés de 60 ans et plus doivent s'acquitter du tarif hébergement et du tarif prévention (tarif dépendance pour les GIR 5 et 6).

### Article 4 :

Cet arrêté sera notifié aux membres du conseil de la vie sociale de l'établissement et porté à la connaissance des usagers par voie d'affichage.

### Article 5 :

En application des articles R.351-15 et suivants du code de l'action sociale et des familles, les recours contentieux contre le présent arrêté doivent parvenir au Tribunal interrégional de la tarification sanitaire et sociale (184 rue Duguesclin – 69433 Lyon Cedex 03). dans un délai d'un mois à compter de sa notification.

### Article 6 :

Le Directeur général des services du Département est chargé de l'exécution du présent arrêté, qui sera publié au recueil des actes administratifs du Département.

\*\*



## Tarifs dépendance de l'EHPAD « Ma Maison » à La Tronche

Arrêté n° 2014-272 du 7 janvier 2014

Dépôt en Préfecture le : 20/01/2014

LE PRESIDENT DU CONSEIL GENERAL

**Vu** la loi n° 83-8 du 7 janvier 1983 modifiée relative à la répartition des compétences entre les communes, les départements, les régions et l'Etat, complétée par la loi n° 83-663 du 22 juillet 1983 relative aux transferts de compétence en matière d'action sociale et de santé ;

**Vu** la loi n° 2004-626 du 30 juin 2004, relative à la solidarité pour l'autonomie des personnes âgées et des personnes handicapées ;

**Vu** la loi n° 2004-809 du 13 août 2004 relative aux libertés et responsabilités locales ;

**Vu** la délibération n° 2013 DOB A 06 01 adoptée par l'assemblée départementale en date du 22 novembre 2013 fixant les modalités de tarification des établissements et services sociaux et médico-sociaux pour les personnes âgées et pour les personnes adultes handicapées ;

**Considérant** les propositions budgétaires de l'établissement présentées au Conseil général et en application de la convention tripartite signée entre l'Etat, le Conseil général et l'établissement ;

**Sur** proposition du Directeur général des services,

### Arrête

#### Article 1 :

Pour l'exercice budgétaire 2014, les dépenses et recettes de l'EHPAD « Ma Maison » à La Tronche sont autorisées comme suit sur la section dépendance:

Groupes fonctionnels		
Dépenses	<b>Groupe I</b> Dépenses afférentes à l'exploitation courante	21 853,38 €
	<b>Groupe II</b> Dépenses afférentes au personnel	391 248,30 €
	<b>Groupe III</b> Dépenses afférentes à la structure	15 489,82 €
	Reprise du résultat antérieur Déficit	- 10 000,00 €
	<b>TOTAL DEPENSES</b>	<b>438 591,50 €</b>
Recettes	<b>Groupe I</b> Produits de la tarification	438 591,50 €
	<b>Groupe II</b> Autres produits relatifs à l'exploitation	
	<b>Groupe III</b> Produits financiers et produits encaissables	
	Reprise de résultats antérieurs Excédent	
	<b>TOTAL RECETTES</b>	<b>438 591,50 €</b>

#### Article 2 :

Les tarifs dépendance applicables à l'EHPAD « Ma Maison » à La Tronche sont fixés ainsi qu'il suit à compter du **1<sup>er</sup> février 2014** :

##### Tarifs dépendance

Tarif dépendance GIR 1 et 2	25,03 €
Tarif dépendance GIR 3 et 4	15,88 €

##### Tarif prévention à la charge du résident

Tarif dépendance GIR 5 et 6	6,74 €
-----------------------------	--------

#### Article 3 :

Tous les résidents âgés de 60 ans et plus doivent s'acquitter du tarif hébergement et du tarif prévention (tarif dépendance pour les GIR 5 et 6).

#### Article 4 :

Cet arrêté sera notifié aux membres du conseil de la vie sociale de l'établissement et porté à la connaissance des usagers par voie d'affichage.

## Article 5 :

En application des articles R.351-15 et suivants du code de l'action sociale et des familles, les recours contentieux contre le présent arrêté doivent parvenir au Tribunal interrégional de la tarification sanitaire et sociale (184 rue Duguesclin – 69433 Lyon Cedex 03).dans un délai d'un mois à compter de sa notification.

## Article 6 :

Le Directeur général des services du Département est chargé de l'exécution du présent arrêté, qui sera publié au recueil des actes administratifs du Département.

\*\*

## Tarifs hébergement et dépendance de l'EHPAD « Le Thomassin » du centre hospitalier Yves Touraine de Pont de Beauvoisin

Arrêté n° 2014-291 du 8 janvier 2014

Dépôt en Préfecture le : 20/01/2014

LE PRESIDENT DU CONSEIL GENERAL

**Vu** la loi n° 83-8 du 7 janvier 1983 modifiée relative à la répartition des compétences entre les communes, les départements, les régions et l'Etat, complétée par la loi n° 83-663 du 22 juillet 1983 relative aux transferts de compétence en matière d'action sociale et de santé ;

**Vu** la loi n° 2004-626 du 30 juin 2004, relative à la solidarité pour l'autonomie des personnes âgées et des personnes handicapées ;

**Vu** la loi n° 2004-809 du 13 août 2004 relative aux libertés et responsabilités locales ;

**Vu** la délibération n° 2013 DOB A 06 01 adoptée par l'assemblée départementale en date du 22 novembre 2013 fixant les modalités de tarification des établissements et services sociaux et médico-sociaux pour les personnes âgées et pour les personnes adultes handicapées ;

**Considérant** les propositions budgétaires de l'établissement présentées au Conseil général et en application de la convention tripartite signée entre l'Etat, le Conseil général et l'établissement ; le nouveau tarif intègre les moyens suivants :

- les frais supplémentaires occasionnés par les travaux du projet architectural,
- la réévaluation des charges de gestion courante (blanchissage, nettoyage et fluides) au vu de la réalité des dépenses constatées en 2012 et 2013,
- reconduction en 2014 des crédits pour l'animation sous la forme de vacations,
- reconduction en 2014 des crédits de remplacement **non pérennes** durant les travaux de reconstruction de l'EHPAD à hauteur de 2 ETP d'ASH et 1 ETP d'AS (à hauteur de 30 % sur la section dépendance et sous réserve de l'octroi des crédits en soins).

**Sur** proposition du Directeur général des services,

## Arrête

### Article 1 :

Pour l'exercice budgétaire 2014, les dépenses et recettes de l'EHPAD « Le Thomassin » du centre hospitalier Yves Touraine de Pont de Beauvoisin sont autorisées comme suit :

Groupes fonctionnels		Montant hébergement	Montant dépendance
Dépenses	<b>Titre I</b> Charges de personnel	824 642,71 €	468 116,84 €
	<b>Titre III</b> Charges à caractère hôtelier et général	830 723,55 €	94 549,40 €
	<b>Titre IV</b> Charges d'amortissements, de provisions, financières et exceptionnelles	370 063,83 €	3 417,21 €
	<b>TOTAL DEPENSES</b>	<b>2 025 430,09 €</b>	<b>566 083,45 €</b>
Recettes	<b>Titre I</b> Produits afférents aux soins		
	<b>Titre II</b> Produits afférents à la dépendance		566 083,45 €

	<b>Titre III</b> Produits afférents à l'hébergement	1 830 430,09 €	
	<b>Titre IV</b> Autres Produits	195 000,00 €	
	<b>TOTAL RECETTES</b>	<b>2 025 430,09 €</b>	<b>566 083,45 €</b>

**Article 2 :**

Les tarifs hébergement et dépendance applicables au budget de l'EHPAD « Le Thomassin » du centre hospitalier Yves Touraine de Pont de Beauvoisin sont fixés ainsi qu'il suit à compter du 1er février 2014 :

**Tarif hébergement**

Tarif hébergement	54,66 €
Tarif hébergement des moins de 60 ans	71,49 €

**Tarifs dépendance**

Tarif dépendance GIR 1 et 2	19,18 €
Tarif dépendance GIR 3 et 4	12,17 €

**Tarif prévention à la charge du résident**

Tarif dépendance GIR 5 et 6	5,16 €
-----------------------------	--------

**Article 3 :**

Tous les résidents âgés de 60 ans et plus doivent s'acquitter du tarif hébergement et du tarif prévention (tarif dépendance pour les GIR 5 et 6).

**Article 4 :**

Cet arrêté sera notifié aux membres du conseil de la vie sociale de l'établissement et porté à la connaissance des usagers par voie d'affichage.

**Article 5 :**

En application des articles R.351-15 et suivants du code de l'action sociale et des familles, les recours contentieux contre le présent arrêté doivent parvenir au Tribunal interrégional de la tarification sanitaire et sociale (245, rue Garibaldi – 69422 Lyon Cedex 03) dans un délai d'un mois à compter de sa notification.

**Article 6 :**

Le Directeur général des services du Département est chargé de l'exécution du présent arrêté, qui sera publié au recueil des actes administratifs du Département.

\*\*

## **Tarifs hébergement et dépendance de l'accueil de jour de l'EHPAD « les Vergers » à Noyarey**

*Arrêté n° 2014-314 du 9 janvier 2014*

*Dépôt en Préfecture le : 20/01/2014*

LE PRESIDENT DU CONSEIL GENERAL

**Vu** la loi n° 83-8 du 7 janvier 1983 modifiée relative à la répartition des compétences entre les communes, les départements, les régions et l'Etat, complétée par la loi n° 83-663 du 22 juillet 1983 relative aux transferts de compétence en matière d'action sociale et de santé ;

**Vu** la loi n° 2004-626 du 30 juin 2004, relative à la solidarité pour l'autonomie des personnes âgées et des personnes handicapées ;

**Vu** la loi n° 2004-809 du 13 août 2004 relative aux libertés et responsabilités locales ;

**Vu** la délibération n° 2013 DOB A 06 01 adoptée par l'assemblée départementale en date du 22 novembre 2013 fixant les modalités de tarification des établissements et services sociaux et médico-sociaux pour les personnes âgées et pour les personnes adultes handicapées ;

**Considérant** les propositions budgétaires de l'établissement présentées au Conseil général et en application de la convention tripartite signée entre l'Etat, le Conseil général et l'établissement ;

**Sur** proposition du Directeur général des services,

## Arrête

### Article 1 :

Pour l'exercice budgétaire 2014, les dépenses et recettes de l'accueil de jour de l'EHPAD « les Vergers » à Noyarey sont autorisées comme suit :

Groupes fonctionnels		Montant hébergement	Montant dépendance
Dépenses	<b>Groupe I</b> Dépenses afférentes à l'exploitation courante	12 015,00 €	1 187,00 €
	<b>Groupe II</b> Dépenses afférentes au personnel		10 014,90 €
	<b>Groupe III</b> Dépenses afférentes à la structure	5 942,00 €	
	Reprise du résultat antérieur Déficit		
	<b>TOTAL DEPENSES</b>	<b>17 957,00 €</b>	<b>11 201,90 €</b>

Groupes fonctionnels		Montant hébergement	Montant dépendance
Recettes	<b>Groupe I</b> Produits de la tarification	10 578,00 €	11 201,90 €
	<b>Groupe II</b> Autres produits relatifs à l'exploitation	7 379,00 €	
	<b>Groupe III</b> Produits financiers et produits encaissables		
	Reprise de résultats antérieurs Excédent		
	<b>TOTAL RECETTES</b>	<b>17 957,00 €</b>	<b>11 201,90 €</b>

### Article 2 :

Les tarifs hébergement et dépendance applicables à l'accueil de jour de l'EHPAD « les Vergers » à Noyarey sont fixés ainsi qu'il suit à compter du 1er février 2014 :

#### Tarif hébergement

Tarif hébergement	23,21 €
Tarif hébergement des moins de 60 ans	47,86 €

#### Tarifs dépendance

Tarif dépendance GIR 1 et 2	30,18 €
Tarif dépendance GIR 3 et 4	19,15 €

### Article 3 :

Tous les résidents âgés de 60 ans et plus doivent s'acquitter du tarif hébergement et du tarif prévention (tarif dépendance pour les GIR 5 et 6).

### Article 4 :

Cet arrêté sera notifié aux membres du conseil de la vie sociale de l'établissement et porté à la connaissance des usagers par voie d'affichage.

### Article 5 :

En application des articles R.351-15 et suivants du code de l'action sociale et des familles, les recours contentieux contre le présent arrêté doivent parvenir au Tribunal interrégional de la tarification sanitaire et sociale (184 rue Duguesclin – 69433 Lyon Cedex 03) dans un délai d'un mois à compter de sa notification.

### Article 6 :

Le Directeur général des services du Département est chargé de l'exécution du présent arrêté, qui sera publié au recueil des actes administratifs du Département.

\*\*

## Tarifs hébergement et dépendance de l'EHPAD « les Vergers » à Noyarey

Arrêté n° 2014-315 du 9 janvier 2014

Dépôt en Préfecture le : 20/01/2014

LE PRESIDENT DU CONSEIL GENERAL

**Vu** la loi n° 83-8 du 7 janvier 1983 modifiée relative à la répartition des compétences entre les communes, les départements, les régions et l'Etat, complétée par la loi n° 83-663 du 22 juillet 1983 relative aux transferts de compétence en matière d'action sociale et de santé ;

**Vu** la loi n° 2004-626 du 30 juin 2004, relative à la solidarité pour l'autonomie des personnes âgées et des personnes handicapées ;

**Vu** la loi n° 2004-809 du 13 août 2004 relative aux libertés et responsabilités locales ;

**Vu** la délibération n° 2013 DOB A 06 01 adoptée par l'assemblée départementale en date du 22 novembre 2013 fixant les modalités de tarification des établissements et services sociaux et médico-sociaux pour les personnes âgées et pour les personnes adultes handicapées ;

**Considérant** les propositions budgétaires de l'établissement présentées au Conseil général et en application de la convention tripartite signée entre l'Etat, le Conseil général et l'établissement ;

**Sur** proposition du Directeur général des services,

### Arrête :

#### Article 1 :

Pour l'exercice budgétaire 2014, les dépenses et recettes de l'EHPAD « les Vergers » à Noyarey sont autorisées comme suit :

Groupes fonctionnels		Montant hébergement	Montant dépendance
Dépenses	<b>Groupe I</b> Dépenses afférentes à l'exploitation courante	457 049,20 €	51 397,80 €
	<b>Groupe II</b> Dépenses afférentes au personnel	797 132,12 €	634 385,67 €
	<b>Groupe III</b> Dépenses afférentes à la structure	647 309,24 €	4 706,00 €
	Reprise du résultat antérieur Déficit		
	<b>TOTAL DEPENSES</b>	<b>1 901 490,56 €</b>	<b>690 489,47 €</b>

Groupes fonctionnels		Montant hébergement	Montant dépendance
Recettes	<b>Groupe I</b> Produits de la tarification	1 805 932,56 €	673 286,88 €
	<b>Groupe II</b> Autres produits relatifs à l'exploitation	3 558,00 €	
	<b>Groupe III</b> Produits financiers et produits encaissables	12 000,00 €	
	Reprise de résultats antérieurs Excédent	80 000,00 €	17 202,59 €
	<b>TOTAL RECETTES</b>	<b>1 901 490,56 €</b>	<b>690 489,47 €</b>

#### Article 2 :

Les tarifs hébergement et dépendance applicables à l'EHPAD « les Vergers » à Noyarey sont fixés ainsi qu'il suit à compter du **1<sup>er</sup> février 2014** :

##### Tarif hébergement

Tarif hébergement	61,95 €
Tarif hébergement des moins de 60 ans	83,96 €

##### Tarifs dépendance

Tarif dépendance GIR 1 et 2	24,11 €
Tarif dépendance GIR 3 et 4	15,30 €

##### Tarif prévention à la charge du résident

Tarif dépendance GIR 5 et 6	6,49 €
-----------------------------	--------

##### Tarifs dépendance unité pour personnes handicapées âgées

Tarif dépendance GIR 1 et 2	31,51 €
Tarif dépendance GIR 3 et 4	19,99 €

**Article 3 :**

Tous les résidents âgés de 60 ans et plus doivent s'acquitter du tarif hébergement et du tarif prévention (tarif dépendance pour les GIR 5 et 6).

**Article 4 :**

Cet arrêté sera notifié aux membres du conseil de la vie sociale de l'établissement et porté à la connaissance des usagers par voie d'affichage.

**Article 5 :**

En application des articles R.351-15 et suivants du code de l'action sociale et des familles, les recours contentieux contre le présent arrêté doivent parvenir au Tribunal interrégional de la tarification sanitaire et sociale (184 rue Duguesclin – 69433 Lyon Cedex 03) dans un délai d'un mois à compter de sa notification.

**Article 6 :**

Le Directeur général des services du Département est chargé de l'exécution du présent arrêté, qui sera publié au recueil des actes administratifs du Département.

\*\*

---

**Tarifs hébergement du foyer logement pour personnes âgées  
« La Cerisaie » à Fontaine**

*Arrêté n° 2014-317 du 9 janvier 2014*

*Dépôt en Préfecture le : 20/01/2014*

LE PRESIDENT DU CONSEIL GENERAL

**Vu** le code de l'action sociale et des familles ;

**Vu** la loi n° 83-8 du 7 janvier 1983 modifiée relative à la répartition des compétences entre les communes, les départements, les régions et l'Etat, complétée par la loi n° 83-663 du 22 juillet 1983 relative aux transferts de compétence en matière d'action sociale et de santé ;

**Vu** la loi n° 2004-626 du 30 juin 2004, relative à la solidarité pour l'autonomie des personnes âgées et des personnes handicapées ;

**Vu** la loi n° 2004-809 du 13 août 2004 relative aux libertés et responsabilités locales ;

**Vu** la délibération n° 2013 DOB A 06 01 adoptée par l'assemblée départementale en date du 22 novembre 2013 fixant les modalités de tarification des établissements et services sociaux et médico-sociaux pour les personnes âgées et pour les personnes adultes handicapées ;

**Considérant** les propositions budgétaires de l'établissement présentées au Conseil général,

**Sur proposition** du Directeur général des services,

**Arrête :**

**Article 1 :**

Pour l'exercice budgétaire 2014, les dépenses et recettes du foyer logement pour personnes âgées « La Cerisaie » à Fontaine sont autorisées comme suit :

Groupes fonctionnels	Montant hébergement
<b>Groupe I</b> - Dépenses afférentes à l'exploitation courante	125 100,00 €
<b>Groupe II</b> - Dépenses afférentes au personnel	326 207,00 €
<b>Groupe III</b> - Dépenses afférentes à la structure	219 600,00 €
Reprise du résultat antérieur- Déficit	8 500,00 €

<b>TOTAL DEPENSES</b>	<b>679 407,00 €</b>
<b>Groupe I</b> - Produits de la tarification	621 407,00 €
<b>Groupe II</b> - Autres produits relatifs à l'exploitation	58 000,00 €
<b>Groupe III</b> - Produits financiers et produits encaissables	
Reprise de résultats antérieurs- Excédent	
<b>TOTAL RECETTES</b>	<b>679 407,00 €</b>

#### Article 2 :

Les tarifs hébergement du foyer logement pour personnes âgées « La Cerisaie » à Fontaine sont fixés ainsi qu'il suit à compter du **1<sup>er</sup> février 2014** :

##### Tarif hébergement

Tarif hébergement	23,21 €
-------------------	---------

##### Tarifs spécifiques

Tarif hébergement personne seule	23,21 €
Tarif hébergement personne en couple	27,39 €

#### Article 3 :

Cet arrêté sera notifié aux membres du conseil de la vie sociale de l'établissement et porté à la connaissance des usagers par voie d'affichage.

#### Article 4 :

En application des articles R.351-15 et suivants du code de l'action sociale et des familles, les recours contentieux contre le présent arrêté doivent parvenir au Tribunal interrégional de la tarification sanitaire et sociale (184, rue Duguesclin – 69433 Lyon Cedex 03) dans un délai d'un mois à compter de sa notification.

#### Article 5 :

Le Directeur général des services du Département est chargé de l'exécution du présent arrêté, qui sera publié au recueil des actes administratifs du Département.

\*\*

## Tarifs hébergement et dépendance de l'EHPAD « Bon Rencontre » à Notre Dame de l'Osier

*Arrêté n° 2014-346 du 10 janvier 2014*

*Dépôt en Préfecture le : 24/01/2014*

LE PRESIDENT DU CONSEIL GENERAL

**Vu** la loi n° 83-8 du 7 janvier 1983 modifiée relative à la répartition des compétences entre les communes, les départements, les régions et l'Etat, complétée par la loi n° 83-663 du 22 juillet 1983 relative aux transferts de compétence en matière d'action sociale et de santé ;

**Vu** la loi n° 2004-626 du 30 juin 2004, relative à la solidarité pour l'autonomie des personnes âgées et des personnes handicapées ;

**Vu** la loi n° 2004-809 du 13 août 2004 relative aux libertés et responsabilités locales ;

**Vu** la délibération n° 2013 DOB A 06 01 adoptée par l'assemblée départementale en date du 22 novembre 2013 fixant les modalités de tarification des établissements et services sociaux et médico-sociaux pour les personnes âgées et pour les personnes adultes handicapées ;

**Considérant** les propositions budgétaires de l'établissement présentées au Conseil général et en application de la convention tripartite signée entre l'Etat, le Conseil général et l'établissement ;

**Sur** proposition du Directeur général des services,

### Arrête

#### Article 1 :

Pour l'exercice budgétaire 2014, les dépenses et recettes de l'EHPAD « Bon Rencontre » à Notre Dame de l'Osier sont autorisées comme suit :

Groupes fonctionnels		Montant hébergement	Montant dépendance
Dépenses	<b>Groupe I</b> Dépenses afférentes à l'exploitation courante	480 353,40 €	37 332,60 €
	<b>Groupe II</b> Dépenses afférentes au personnel	869 366,11 €	556 482,37 €
	<b>Groupe III</b> Dépenses afférentes à la structure	438 354,18 €	7 864,00 €
	Reprise du résultat antérieur Déficit		
	<b>TOTAL DEPENSES</b>	<b>1 788 073,69 €</b>	<b>601 678,97 €</b>

Groupes fonctionnels		Montant hébergement	Montant dépendance
Recettes	<b>Groupe I</b> Produits de la tarification	1 627 263,27 €	553 447,21 €
	<b>Groupe II</b> Autres produits relatifs à l'exploitation	91 163,42 €	9 231,76 €
	<b>Groupe III</b> Produits financiers et produits encaissables	12 747,00 €	
	Reprise de résultats antérieurs Excédent	56 900,00 €	39 000,00 €
	<b>TOTAL RECETTES</b>	<b>1 788 073,69 €</b>	<b>601 678,97 €</b>

#### Article 2 :

Les tarifs hébergement et dépendance applicables à l'EHPAD « Bon Rencontre » à Notre Dame de l'Osier sont fixés ainsi qu'il suit à compter du **1<sup>er</sup> février 2014** :

##### Tarif hébergement

Tarif hébergement	55,87 €
Tarif hébergement des moins de 60 ans	73,82 €

##### Tarifs dépendance

Tarif dépendance GIR 1 et 2	19,10 €
Tarif dépendance GIR 3 et 4	12,12 €

##### Tarif prévention à la charge du résident

Tarif dépendance GIR 5 et 6	5,14 €
-----------------------------	--------

##### Tarifs spécifiques dépendance de l'unité pour personnes handicapées âgées

Tarif dépendance GIR 1 et 2	25,78 €
Tarif dépendance GIR 3 et 4	16,36 €

#### Article 3 :

Tous les résidents âgés de 60 ans et plus doivent s'acquitter du tarif hébergement et du tarif prévention (tarif dépendance pour les GIR 5 et 6).

#### Article 4 :

Cet arrêté sera notifié aux membres du conseil de la vie sociale de l'établissement et porté à la connaissance des usagers par voie d'affichage.

#### Article 5 :

En application des articles R.351-15 et suivants du code de l'action sociale et des familles, les recours contentieux contre le présent arrêté doivent parvenir au Tribunal interrégional de la tarification sanitaire et sociale (184 rue Duguesclin – 69433 Lyon Cedex 03) dans un délai d'un mois à compter de sa notification.

#### Article 6 :

Le Directeur général des services du Département est chargé de l'exécution du présent arrêté, qui sera publié au recueil des actes administratifs du Département.

\*\*



# Tarifs hébergement du foyer logement pour personnes âgées « Maurice Thorez » à Echirolles

Arrêté n° 2014-377 du 13 janvier 2014

Dépôt en Préfecture le :24/01/2014

LE PRESIDENT DU CONSEIL GENERAL

**Vu** le code de l'action sociale et des familles ;

**Vu** la loi n° 83-8 du 7 janvier 1983 modifiée relative à la répartition des compétences entre les communes, les départements, les régions et l'Etat, complétée par la loi n° 83-663 du 22 juillet 1983 relative aux transferts de compétence en matière d'action sociale et de santé ;

**Vu** la loi n° 2004-626 du 30 juin 2004, relative à la solidarité pour l'autonomie des personnes âgées et des personnes handicapées ;

**Vu** la loi n° 2004-809 du 13 août 2004 relative aux libertés et responsabilités locales ;

**Vu** la délibération n° 2013 DOB A 06 01 adoptée par l'assemblée départementale en date du 22 novembre 2013 fixant les modalités de tarification des établissements et services sociaux et médico-sociaux pour les personnes âgées et pour les personnes adultes handicapées ;

**Considérant** les propositions budgétaires de l'établissement présentées au Conseil général,

**Sur proposition** du Directeur général des services,

## Arrête

### Article 1 :

Pour l'exercice budgétaire 2014, les dépenses et recettes du foyer logement pour personnes âgées « Maurice Thorez » à Echirolles sont autorisées comme suit :

Groupes fonctionnels	Montant hébergement
<b>Groupe I</b> - Dépenses afférentes à l'exploitation courante	162 000,00 €
<b>Groupe II</b> - Dépenses afférentes au personnel	421 597,00 €
<b>Groupe III</b> - Dépenses afférentes à la structure	113 450,00 €
Reprise du résultat antérieur - Déficit	0,00 €
<b>TOTAL DEPENSES</b>	<b>697 047,00 €</b>
<b>Groupe I</b> - Produits de la tarification	495 798,21 €
<b>Groupe II</b> - Autres produits relatifs à l'exploitation	201 000,00 €
<b>Groupe III</b> - Produits financiers et produits encaissables	0,00 €
Reprise de résultats antérieurs - Excédent	248,79 €
<b>TOTAL RECETTES</b>	<b>697 047,00 €</b>

### Article 2 :

Les tarifs hébergement du foyer logement pour personnes âgées « Maurice Thorez » à Echirolles sont fixés ainsi qu'il suit à compter du **1<sup>er</sup> février 2014** :

#### Tarif hébergement

Tarif hébergement	18,26 €
-------------------	---------

#### Tarifs spécifiques

Tarif hébergement F1 passage	15,07 €
Tarif hébergement F1 bis	18,26 €
Tarif hébergement F2	23,75 €

### Article 3 :

Cet arrêté sera notifié aux membres du conseil de la vie sociale de l'établissement et porté à la connaissance des usagers par voie d'affichage.

### Article 4 :

En application des articles R.351-15 et suivants du code de l'action sociale et des familles, les recours contentieux contre le présent arrêté doivent parvenir au Tribunal interrégional de la tarification sanitaire et sociale (184, rue Duguesclin – 69433 Lyon Cedex 03) dans un délai d'un mois à compter de sa notification.

## Article 5 :

Le Directeur général des services du Département est chargé de l'exécution du présent arrêté, qui sera publié au recueil des actes administratifs du Département.

\*\*

## Tarifs hébergement et dépendance de l'EHPAD du Grand-Lemps

Arrêté n° 2014-399 du 14 janvier 2014

Dépôt en Préfecture le : 24/01/2014

LE PRESIDENT DU CONSEIL GENERAL

**Vu** la loi n° 83-8 du 7 janvier 1983 modifiée relative à la répartition des compétences entre les communes, les départements, les régions et l'Etat, complétée par la loi n° 83-663 du 22 juillet 1983 relative aux transferts de compétence en matière d'action sociale et de santé ;

**Vu** la loi n° 2004-626 du 30 juin 2004, relative à la solidarité pour l'autonomie des personnes âgées et des personnes handicapées ;

**Vu** la loi n° 2004-809 du 13 août 2004 relative aux libertés et responsabilités locales ;

**Vu** la délibération n° 2013 DOB A 06 01 adoptée par l'assemblée départementale en date du 22 novembre 2013 fixant les modalités de tarification des établissements et services sociaux et médico-sociaux pour les personnes âgées et pour les personnes adultes handicapées ;

**Considérant** les propositions budgétaires de l'établissement présentées au Conseil général et en application de la convention tripartite signée entre l'Etat, le Conseil général et l'établissement ;

**Sur** proposition du Directeur général des services,

## Arrête

### Article 1 :

Pour l'exercice budgétaire 2014, les dépenses et recettes de l'EHPAD du Grand-Lemps sont autorisées comme suit :

Groupes fonctionnels		Montant hébergement	Montant dépendance
Dépenses	<b>Groupe I</b> Dépenses afférentes à l'exploitation courante	310 195,20 €	39 932,97 €
	<b>Groupe II</b> Dépenses afférentes au personnel	919 226,00 €	436 817,39 €
	<b>Groupe III</b> Dépenses afférentes à la structure	186 345,00 €	40 151,00 €
	Reprise du résultat antérieur Déficit		26 362,39 €
	<b>TOTAL DEPENSES</b>	<b>1 415 766,20 €</b>	<b>543 263,75 €</b>

Recettes	<b>Groupe I</b> Produits de la tarification	1 294 334,48 €	522 263,75 €
	<b>Groupe II</b> Autres produits relatifs à l'exploitation	113 600,00 €	21 000,00 €
	<b>Groupe III</b> Produits financiers et produits encaissables		
	Reprise de résultats antérieurs Excédent	7 831,72 €	
	<b>TOTAL RECETTES</b>	<b>1 415 766,20 €</b>	<b>543 263,75 €</b>

### Article 2 :

Les tarifs hébergement et dépendance applicables à l'EHPAD du Grand-Lemps sont fixés ainsi qu'il suit à compter du **1<sup>er</sup> février 2014** :

#### Tarif hébergement :

Tarif hébergement	38,65 €
Tarif hébergement des moins de 60 ans	54,28 €

#### Tarifs dépendance :

Tarif dépendance GIR 1 et 2	20,80 €
Tarif dépendance GIR 3 et 4	13,20 €

#### Tarif prévention à la charge du résident :

**Article 3 :**

Tous les résidents âgés de 60 ans et plus doivent s'acquitter du tarif hébergement et du tarif prévention (tarif dépendance pour les GIR 5 et 6).

**Article 4 :**

Cet arrêté sera notifié aux membres du conseil de la vie sociale de l'établissement et porté à la connaissance des usagers par voie d'affichage.

**Article 5 :**

En application des articles R.351-15 et suivants du code de l'action sociale et des familles, les recours contentieux contre le présent arrêté doivent parvenir au Tribunal interrégional de la tarification sanitaire et sociale (184 rue Duguesclin – 69433 Lyon Cedex 03).

**Article 6 :**

Le Directeur général des services du Département est chargé de l'exécution du présent arrêté, qui sera publié au recueil des actes administratifs du Département.

\*\*

## Tarifs hébergement et dépendance du budget annexe E.H.P.A.D Long Séjour du Centre Hospitalier de Rives

*Arrêté n° 2014-400 du 14 janvier 2014*

*Dépôt en Préfecture le : 24/01/2014*

LE PRESIDENT DU CONSEIL GENERAL

**Vu** la loi n° 83-8 du 7 janvier 1983 modifiée relative à la répartition des compétences entre les communes, les départements, les régions et l'Etat, complétée par la loi n° 83-663 du 22 juillet 1983 relative aux transferts de compétence en matière d'action sociale et de santé ;

**Vu** la loi n° 2004-626 du 30 juin 2004, relative à la solidarité pour l'autonomie des personnes âgées et des personnes handicapées ;

**Vu** la loi n° 2004-809 du 13 août 2004 relative aux libertés et responsabilités locales ;

**Vu** la délibération n° 2013 DOB A 06 01 adoptée par l'assemblée départementale en date du 22 novembre 2013 fixant les modalités de tarification des établissements et services sociaux et médico-sociaux pour les personnes âgées et pour les personnes adultes handicapées ;

**Considérant** les propositions budgétaires de l'établissement présentées au Conseil général et en application de la convention tripartite signée entre l'Etat, le Conseil général et l'établissement ;

**Sur** proposition du Directeur général des services,

### Arrête

**Article 1 :**

Pour l'exercice budgétaire 2014, les dépenses et recettes du budget annexe EHPAD Long Séjour du Centre Hospitalier de Rives sont autorisées comme suit :

Groupes fonctionnels		Montant hébergement	Montant dépendance
<b>Dépenses</b>	<b>Titre I</b> Charges de personnel	721 540,54 €	437 908,02 €
	<b>Titre III</b> Charges à caractère hôtelier et général	314 201,60 €	36 584,00 €
	<b>Titre IV</b> Charges d'amortissements, de provisions, financières et exceptionnelles	120 653,36 €	37 025,15 €
	<b>TOTAL DEPENSES</b>	<b>1 156 395,50 €</b>	<b>511 517,17 €</b>

<b>Recettes</b>	<b>Titre I</b> Produits afférents aux soins		
	<b>Titre II</b> Produits afférents à la dépendance		509 517,17 €
	<b>Titre III</b> Produits afférents à l'hébergement	1 151 395,50 €	
	<b>Titre IV</b> Autres Produits	5 000,00 €	2 000,00 €

	<b>TOTAL RECETTES</b>	<b>1 156 395,50 €</b>	<b>511 517,17 €</b>
--	-----------------------	-----------------------	---------------------

**Article 2 :**

Les tarifs hébergement et dépendance applicables au budget annexe EHPAD Long Séjour du Centre Hospitalier de Rives sont fixés ainsi qu'il suit à compter du **1<sup>er</sup> février 2014** :

**Tarif hébergement :**

Tarif hébergement	52,62 €
Tarif hébergement des moins de 60 ans	75,94 €

**Tarifs dépendance :**

Tarif dépendance GIR 1 et 2	23,32 €
Tarif dépendance GIR 3 et 4	14,80 €

**Tarif prévention à la charge du résidant :**

Tarif dépendance GIR 5 et 6	6,28 €
-----------------------------	--------

**Article 3 :**

Tous les résidents âgés de 60 ans et plus doivent s'acquitter du tarif hébergement et du tarif prévention (tarif dépendance pour les GIR 5 et 6).

**Article 4 :**

Cet arrêté sera notifié aux membres du conseil de la vie sociale de l'établissement et porté à la connaissance des usagers par voie d'affichage.

**Article 5 :**

En application des articles R.351-15 et suivants du code de l'action sociale et des familles, les recours contentieux contre le présent arrêté doivent parvenir au Tribunal interrégional de la tarification sanitaire et sociale (184 rue Duguesclin – 69433 Lyon Cedex 03).

**Article 6 :**

Le Directeur général des services du Département est chargé de l'exécution du présent arrêté, qui sera publié au recueil des actes administratifs du Département.

\*\*

---

## **Tarifs hébergement et dépendance du budget annexe E.H.P.A.D Marie-Louise Rigny du Centre Hospitalier de Rives**

*Arrêté n° 2014-401 du 14 janvier 2014*

*Dépôt en Préfecture le : 24/01/2014*

LE PRESIDENT DU CONSEIL GENERAL

**Vu** la loi n° 83-8 du 7 janvier 1983 modifiée relative à la répartition des compétences entre les communes, les départements, les régions et l'Etat, complétée par la loi n° 83-663 du 22 juillet 1983 relative aux transferts de compétence en matière d'action sociale et de santé ;

**Vu** la loi n° 2004-626 du 30 juin 2004, relative à la solidarité pour l'autonomie des personnes âgées et des personnes handicapées ;

**Vu** la loi n° 2004-809 du 13 août 2004 relative aux libertés et responsabilités locales ;

**Vu** la délibération n° 2013 DOB A 06 01 adoptée par l'assemblée départementale en date du 22 novembre 2013 fixant les modalités de tarification des établissements et services sociaux et médico-sociaux pour les personnes âgées et pour les personnes adultes handicapées ;

**Considérant** les propositions budgétaires de l'établissement présentées au Conseil général et en application de la convention tripartite signée entre l'Etat, le Conseil général et l'établissement ;

**Sur** proposition du Directeur général des services,

### **Arrête**

**Article 1 :**

Pour l'exercice budgétaire 2014, les dépenses et recettes du budget annexe EHPAD Marie-Louise Rigny du Centre Hospitalier de Rives sont autorisées comme suit :

Groupes fonctionnels		Montant hébergement	Montant dépendance
Dépenses	<b>Titre I</b> Charges de personnel	705 085,84 €	384 417,24 €
	<b>Titre III</b> Charges à caractère hôtelier et général	384 129,10 €	26 064,90 €
	<b>Titre IV</b> Charges d'amortissements, de provisions, financières et exceptionnelles	174 064,00 €	11 386,00 €
	<b>TOTAL DEPENSES</b>	<b>1 263 278,94 €</b>	<b>421 868,14 €</b>

Recettes	<b>Titre I</b> Produits afférents aux soins		
	<b>Titre II</b> Produits afférents à la dépendance		421 868,14 €
	<b>Titre III</b> Produits afférents à l'hébergement	1 261 278,94 €	
	<b>Titre IV</b> Autres Produits	2 000,00 €	
	<b>TOTAL RECETTES</b>	<b>1 263 278,94 €</b>	<b>421 868,14 €</b>

#### Article 2 :

Les tarifs hébergement et dépendance applicables au budget annexe EHPAD Marie-Louise Rigny du Centre Hospitalier de Rives sont fixés ainsi qu'il suit à compter du **1<sup>er</sup> février 2014** :

##### Tarif hébergement :

Tarif hébergement	39,30 €
Tarif hébergement des moins de 60 ans	52,44 €

##### Tarifs dépendance :

Tarif dépendance GIR 1 et 2	20,96 €
Tarif dépendance GIR 3 et 4	13,30 €

##### Tarif prévention à la charge du résidant :

Tarif dépendance GIR 5 et 6	5,64 €
-----------------------------	--------

#### Article 3 :

Tous les résidents âgés de 60 ans et plus doivent s'acquitter du tarif hébergement et du tarif prévention (tarif dépendance pour les GIR 5 et 6).

#### Article 4 :

Cet arrêté sera notifié aux membres du conseil de la vie sociale de l'établissement et porté à la connaissance des usagers par voie d'affichage.

#### Article 5 :

En application des articles R.351-15 et suivants du code de l'action sociale et des familles, les recours contentieux contre le présent arrêté doivent parvenir au Tribunal interrégional de la tarification sanitaire et sociale (184 rue Duguesclin – 69433 Lyon Cedex 03).

#### Article 6 :

Le Directeur général des services du Département est chargé de l'exécution du présent arrêté, qui sera publié au recueil des actes administratifs du Département.

\*\*

## Tarifs hébergement et dépendance de l'EHPAD « le Perron » à Saint-Sauveur

*Arrêté n° 2014-435 du 16 janvier 2014*

*Dépôt en Préfecture le : 24/01/2014*

LE PRESIDENT DU CONSEIL GENERAL

**Vu** la loi n° 83-8 du 7 janvier 1983 modifiée relative à la répartition des compétences entre les communes, les départements, les régions et l'Etat, complétée par la loi n° 83-663 du 22 juillet 1983 relative aux transferts de compétence en matière d'action sociale et de santé ;

**Vu** la loi n° 2004-626 du 30 juin 2004, relative à la solidarité pour l'autonomie des personnes âgées et des personnes handicapées ;

**Vu** la loi n° 2004-809 du 13 août 2004 relative aux libertés et responsabilités locales ;

**Vu** la délibération n° 2013 DOB A 06 01 adoptée par l'assemblée départementale en date du

22 novembre 2013 fixant les modalités de tarification des établissements et services sociaux et médico-sociaux pour les personnes âgées et pour les personnes adultes handicapées ;

**Considérant** les propositions budgétaires de l'établissement présentées au Conseil général et en application de la convention tripartite signée entre l'Etat, le Conseil général et l'établissement ;

**Sur** proposition du Directeur général des services,

## Arrête

### Article 1 :

Pour l'exercice budgétaire 2014, les dépenses et recettes de l'EHPAD « le Perron » à Saint-Sauveur sont autorisées comme suit :

Groupes fonctionnels		Montant hébergement	Montant dépendance
Dépenses	<b>Groupe I</b> Dépenses afférentes à l'exploitation courante	1 187 316,06 €	165 121,00 €
	<b>Groupe II</b> Dépenses afférentes au personnel	2 607 110,57 €	1 567 683,94 €
	<b>Groupe III</b> Dépenses afférentes à la structure	1 203 348,32 €	22 918,66 €
	Reprise du résultat antérieur Déficit	0,00 €	0,00 €
	<b>TOTAL DEPENSES</b>	<b>4 997 774,95 €</b>	<b>1 755 723,60 €</b>

Groupes fonctionnels		Montant hébergement	Montant dépendance
Recettes	<b>Groupe I</b> Produits de la tarification	4 390 962,76 €	1 721 723,60 €
	<b>Groupe II</b> Autres produits relatifs à l'exploitation	490 000,00 €	34 000,00 €
	<b>Groupe III</b> Produits financiers et produits encaissables	116 812,19 €	0,00 €
	Reprise de résultats antérieurs Excédent	0,00 €	0,00 €
	<b>TOTAL RECETTES</b>	<b>4 997 774,95 €</b>	<b>1 755 723,60 €</b>

### Article 2 :

Les tarifs hébergement et dépendance applicables à l'EHPAD « le Perron » à Saint-Sauveur sont fixés ainsi qu'il suit à compter du 1er février 2014 :

#### Tarif hébergement

##### Varjé & Messon :

Tarif hébergement	53,05 €
Tarif hébergement des moins de 60 ans	75,51 €

##### Jardin Fleuri :

Tarif hébergement	67,93 €
Tarif hébergement des moins de 60 ans	90,39 €

#### Tarifs dépendance

Tarif dépendance GIR 1 et 2	24,64 €
Tarif dépendance GIR 3 et 4	15,64 €

#### Tarif prévention à la charge du résident

Tarif dépendance GIR 5 et 6	6,63 €
-----------------------------	--------

#### Tarifs dépendance spécifiques aux unités des personnes handicapées âgées

Tarif dépendance GIR 1 et 2	32,01 €
Tarif dépendance GIR 3 et 4	20,31 €

### Article 3 :

Tous les résidents âgés de 60 ans et plus doivent s'acquitter du tarif hébergement et du tarif prévention (tarif dépendance pour les GIR 5 et 6).

### Article 4 :

Cet arrêté sera notifié aux membres du conseil de la vie sociale de l'établissement et porté à la connaissance des usagers par voie d'affichage.

## Article 5 :

En application des articles R.351-15 et suivants du code de l'action sociale et des familles, les recours contentieux contre le présent arrêté doivent parvenir au Tribunal interrégional de la tarification sanitaire et sociale (184 rue Duguesclin – 69433 Lyon Cedex 03) dans un délai d'un mois à compter de sa notification.

## Article 6 :

Le Directeur général des services du Département est chargé de l'exécution du présent arrêté, qui sera publié au recueil des actes administratifs du Département.

\*\*

## Programme(s) : Accueil familial PH - Hébergement PH – Soutien à domicile PH - Subventions de fonctionnement

### Extrait des délibérations du - dossier n°

Dépôt en Préfecture le :

### 1 – Rapport du Président

Je vous propose, par le présent rapport, de consacrer en 2014, à la politique en faveur des personnes handicapées **163 934 009 €** en dépenses et **29 928 885 €** en recettes, répartis par programme comme suit :

**Les dépenses = 163 934 009 €**

#### 1- Le programme "Hébergement" = 105 589 098 €

L'inscription de crédits s'appuie sur une prévision d'augmentation du nombre de bénéficiaires de 0,2 % et sur un taux d'évolution des budgets des établissements de 1 % (dont 0,7 % pour la reprise de résultats).

Sont inclus, l'incidence en année pleine sur l'exercice 2014 des ouvertures et extensions de places intervenues en cours d'année 2013 et l'incidence des ouvertures prévues courant 2014.

Les crédits sollicités pour le programme consacré à l'hébergement des personnes handicapées se répartissent comme ci-après :

- 1 815 000 € pour la prestation de compensation du handicap (PCH) en établissement,
- 102 277 668 € pour les crédits réservés aux établissements : 36 515 128 € pour les foyers d'hébergement dont :
  - 143 600 € pour les moyens nouveaux (ci-dessous),
  - 75 000 € pour le coût additionnel de fonctionnement lié aux travaux de réhabilitation et de remise aux normes de sécurité. Les surcoûts se traduiront par des augmentations de frais financiers et dotations aux amortissements lorsque les gestionnaires sont propriétaires (PPI) ou par des augmentations de loyers lorsque les propriétaires assurent la réalisation des travaux.

**Incidence en année pleine sur l'exercice 2014 des extensions de places intervenues en cours d'année 2013 :**

Descriptif opération	Durée d'ouverture en 2013	Crédits supplémentaires à prévoir en 2014
Foyer d'hébergement Saint-Victor de Cessieu Extension de 1 place	5 mois	22 600 €

**Extensions/ouvertures 2014 :**

Descriptif opération	Durée d'ouverture en 2014	Crédits supplémentaires à prévoir en 2014
Foyer hébergement Sainte-Agnès Extension de 9 places	6 mois	121 000 €

29 356 000 € pour les foyers de vie dont :

- 427 346 € pour les moyens nouveaux (ci-dessous),
- 25 000 € pour le coût additionnel de fonctionnement lié aux travaux de réhabilitation et de remise aux normes de sécurité.

**Incidences en année pleine sur l'exercice 2014 des extensions de places intervenues en cours d'année 2013 :**

Descriptif opération	Durée d'ouverture en 2013	Crédits supplémentaires à prévoir en 2014
Foyer de vie « La Monta » Saint-Egrève Extension de 14 places	11 mois	34 946 €
Foyer de vie « Grand Ouest » Beaurepaire Création 10 places	3 mois	392 400 €

25 352 400 € pour les foyers d'accueil médicalisé dont :

- 1 852 354 € pour les moyens nouveaux (ci-dessous),
- 25 000 € pour le coût additionnel de fonctionnement lié aux travaux de réhabilitation et de remise aux normes de sécurité.

**Incidence en année pleine sur l'exercice 2014 des extensions de places intervenues en cours d'année 2013 :**

Descriptif opération	Durée d'ouverture en 2013	Crédits supplémentaires à prévoir en 2014
Foyer d'accueil médicalisé « Le Perron » Saint-Sauveur Extension 14 places	4 mois	488 200 €
Foyer d'accueil médicalisé « La Monta » Saint-Egrève Extension de 34 places	11 mois	187 354 €
Foyer d'accueil médicalisé « Grand Ouest » Beaurepaire Construction de 30 places	4 mois	1 176 800 €

3 459 400 € pour les frais de séjour, au titre de l'aide sociale, dans les autres établissements (foyers logements PH),

4 000 000 € pour les frais de séjour (aide sociale) en établissement d'éducation,

3 359 240 € pour les frais de séjour au titre de l'aide sociale en EHPAD (ces crédits incluent également les frais de séjour en maison de retraite et en long séjour),

235 500 € pour les foyers logements PA.

- 1 000 930 € correspondant à l'aide à l'investissement apportée aux structures d'accueil pour personnes handicapées. Eu égard à son montant, cette enveloppe ne fait pas l'objet d'une programmation en autorisation de programme et crédits de paiement. Elle comprend notamment un montant de 193 833 € pour la prorogation du solde d'aides à l'investissement sur des exercices antérieurs qui arrivent à échéance en fin d'exercice 2013 pour les projets suivants :

- le projet de foyer « Esthi » à Saint-Martin d'Hères (solde : 151 432 €),
- le projet FAM du Perron à Saint-Sauveur (solde : 42 401 €),

Les conventions définissant les modalités de versement des subventions attribuées seront soumises à la commission permanente. Il convient de reporter la subvention relative à deux opérations du fait de leur état d'avancement : le Foyer « Jean Jannin » aux Abrets et le Foyer « Les Gantiers » à La Mure pour un montant de 634 203 €

- 345 000 € pour l'ACTP (allocation compensatrice pour tierce personne) en établissement,
- 150 000 € pour les charges exceptionnelles (titres annulés sur exercices antérieurs),
- 500 € pour les frais d'inhumation.

## 2- Le programme "Soutien à Domicile" = 56 232 776 €

- 30 000 951 € pour la **prestation de compensation du handicap** (PCH) des plus de vingt ans. L'inscription de crédits s'appuie sur une prévision d'augmentation du nombre de bénéficiaires de 7 % et sur un taux d'évolution tarifaire de 1,5 %.

Plusieurs mesures sont envisagées pour maîtriser l'évolution des crédits :

- établir un référentiel de prix standard pour les équipements les plus fréquemment accordés et faire prendre par la PCH des équipements universels si ceux-ci sont moins coûteux que leur équivalent spécifique,
- exiger au moins deux devis pour les aménagements de logement.

- 5 232 500 € pour la **prestation de compensation du handicap** (PCH) des moins de vingt ans,

- 35 000 € pour la prise en charge des frais de déplacements des référents scolaires du GIP-MDPHI,

- 6 004 500 € pour l'**ACTP à domicile** dont 27 000 € pour l'allocation compensatrice pour frais professionnels (ACFP). L'ACTP est soumise à condition de ressources et peut faire l'objet d'un contrôle. Au cours du 1<sup>er</sup> trimestre 2014, il sera mis en place un contrôle de masse simultané sur les ressources et sur l'effectivité de l'aide, c'est-à-dire la réalité de son usage.

- 8 587 000 € pour le financement des **services d'activités de jour** :



- évolution tarifaire : 0,3 %,
- 197 800 € pour les moyens nouveaux (ci-dessous),
- 25 000 € pour le coût additionnel de fonctionnement lié aux travaux de réhabilitation et de remise aux normes de sécurité.

**Incidence en année pleine sur l'exercice 2014 des extensions de places intervenues en cours d'année 2013 :**

Descriptif opération	Durée d'ouverture en 2013	Crédits supplémentaires à prévoir en 2014
<b>SAJ Nord Isère Saint-Victor de Cessieu</b> Extension de 8 places	5 mois	<b>69 000 €</b>
<b>SAJ Esthi Saint-Martin d'Hères</b> Extension de 4 places	4 mois	<b>39 400 €</b>

**Extensions/ouvertures en 2014 :**

Descriptif opération	Durée d'ouverture en 2013	Crédits supplémentaires à prévoir en 2014
<b>SAJ Arche Meylan</b> Extension de 2 places	12 mois	<b>29 400 €</b>
<b>SAJ dans un foyer d'hébergement Afipaiem à titre expérimental - Création de 28 places</b>	12 mois	<b>60 000 €</b>

- 5 737 000 € pour la **dotation globale des services d'accompagnement à la vie sociale :**

- évolution tarifaire : 0,3 %,
- 94 761 € pour les moyens nouveaux (ci-dessous).

**Incidence en année pleine sur l'exercice 2014 des extensions de places intervenues en cours d'année 2013 :**

Descriptif opération	Durée d'ouverture en 2013	Crédits supplémentaires à prévoir en 2014
<b>SAVS « 16-25 » APF</b> Création de 20 places	6 mois	<b>44 761 €</b>

**Extensions/ouvertures en 2014 :**

Descriptif opération	Durée d'ouverture en 2013	Crédits supplémentaires à prévoir en 2014
<b>SAVS Afipaiem</b> Création de 15 places	6 mois	<b>50 000 €</b>

- 189 825 € pour la participation accordée aux organismes de soutien à domicile des personnes handicapées,

- 340 000 € pour les frais d'aide-ménagère au titre de l'aide sociale,

- 80 000 € pour les charges exceptionnelles (titres annulés sur exercices antérieurs),

- 26 000 € pour les frais de repas au titre de l'aide sociale (↗ 49,81 % par rapport au BP 2013 ; ↗ 30,85 % du total des crédits votés/proposés en 2013).

**3- Le programme "Accueil Familial" = 1 930 195 €**

Cette enveloppe comprend :

- 1 210 000 € pour la prise en charge des frais d'accueil par l'aide sociale,

- 710 195 € pour le financement des prestations en matière d'examen des demandes d'agrément, de suivi médico-social des accueillis, de formation et d'accompagnement des familles d'accueil,

- 10 000 € pour les charges exceptionnelles (titres annulés sur exercices antérieurs).

**4- Le programme "Subventions de fonctionnement" = 181 940 €**

Ces crédits permettent le financement d'organismes œuvrant dans le domaine du handicap.

**Les recettes = 29 928 885 €**

Les recettes proposées au titre de l'exercice 2014 intègrent :

- 16 528 000 € pour les recouvrements liés :

- à l'hébergement (16 183 000 €),
- à l'accueil familial (30 000 €),
- au soutien à domicile (315 000 €).

- 900 000 € pour la régularisation de dotations,

- 10 888 668 € pour le financement attendu de la CNSA au titre de la PCH,

- 680 000 € pour le remboursement par le GIP-MDPHI d'une partie des dépenses engagées par le Conseil général pour son fonctionnement,

- 932 217 € pour la dotation versée par la CNSA pour le fonctionnement du GIP-MDPHI.

## 2 – Décision

Le Conseil général de l'Isère adopte le rapport de son Président.

\*\*

---

# SERVICE DES ETABLISSEMENTS ET SERVICES POUR PERSONNES HANDICAPEES

**Politique : Personnes handicapées**

**Programme : Hébergement personnes handicapées**

**Opération : Etablissements personnes handicapées**

**Objet : Conventions à intervenir entre le Département de l'Isère et l'association pour adultes et jeunes handicapés (APAJH)**

*Extrait des décisions de la commission permanente du 24 janvier 2014  
dossier n° 2014 C01 A 06 32*

## 1 – Rapport du Président

L'association pour adultes et jeunes handicapés (APAJH) gère les foyers d'hébergement Isatis et Henri Robin.

Le foyer Isatis, situé à Villefontaine, accueille 22 adultes handicapés déficients intellectuels légers et moyens. Ces personnes travaillent à l'établissement et au service d'aide par le travail de Villefontaine, géré par la même association.

Le foyer Henri Robin, situé à Beaurepaire, accueille 36 adultes handicapés déficients intellectuels légers et moyens. Ces personnes travaillent à l'établissement et au service d'aide par le travail de Beaurepaire, géré par la même association.

Le projet de service de ces établissements permet à la personne handicapée d'évaluer ses capacités à la vie sociale et de les développer par des apprentissages. Le parcours se décline en trois étapes qui sont l'unité d'accueil et d'apprentissage, l'unité d'accès à l'autonomie, l'unité de soutien à l'insertion.

La recherche de la plus grande autonomie possible est réalisée. A cette fin, deux régimes de reversions à l'aide sociale, correspondant à deux modes d'accueil, sont proposés aux usagers :

- le mode dit de gestion traditionnelle, où les personnes bénéficient de l'ensemble des prestations d'hébergement et reversent leur contribution à leur hébergement à l'aide sociale départementale. C'est un temps d'évaluation des capacités de la personne. Elle réside alors en unité d'accueil ;
- le mode dit de gestion directe, où les personnes sont mises en situation d'autonomie dans un logement et règlent l'ensemble des charges afférentes à ce logement, sans contribution. Le résidant gère ses ressources, l'organisation de son logement et son environnement social de proximité. Le résidant est accueilli dans l'unité d'accès à l'autonomie.

Les deux conventions liant le Département au foyer Isatis et au foyer Henri Robin arrivent à terme au 31 décembre 2013.

Je vous propose d'approuver et de m'autoriser à signer les conventions jointes en annexe, qui s'appliqueront du 1<sup>er</sup> janvier 2014 au 31 janvier 2017.

## 2 – Décision

La commission permanente adopte le rapport du Président.

### CONVENTION D'HABILITATION A L'AIDE SOCIALE DEPARTEMENTALE POUR LE FONCTIONNEMENT DU FOYER D'HEBERGEMENT ISATIS ENTRE LE CONSEIL GENERAL DE L'ISERE ET L'ASSOCIATION POUR ADULTES ET JEUNES HANDICAPES

#### ENTRE

- Le Département de l'Isère, représenté par Monsieur André Vallini, Président du Conseil général de l'Isère, autorisé à signer la présente convention par la décision de la commission permanente en date du 24 janvier 2014  
Ci-après dénommé «le Département », d'une part,

#### ET

- L'association pour adultes et jeunes handicapés (APAJH), dont le siège social est 26, avenue Marcellin Berthelot, 38100 Grenoble, représentée par son Président, Monsieur Pierre Pélissier, autorisé à signer la présente convention par la délibération du bureau du 30 octobre 2013  
Ci-après dénommée «l'Association», d'autre part

## **IL EST CONVENU ET ARRETE CE QUI SUIT :**

### **TITRE I : PERSONNES ACCUEILLIES**

**ARTICLE 1 : Vu les arrêtés n° 92-1910 du 31 juillet 1992 et n° 99-1257 du 30 mars 1999** délivrés par Monsieur le Président du Conseil général, l'Association s'engage à faire fonctionner à Villefontaine un foyer d'hébergement de 22 places, appelé Isatis, pour adultes handicapés bénéficiaires de l'aide sociale annexé au service et établissement d'aide par le travail (ESAT) de Villefontaine.

Les personnes accueillies sont des adultes déficients intellectuels légers et moyens, hommes et femmes âgés de 18 ans au moins et de 60 ans au plus.

Le règlement départemental d'aide sociale s'applique à la présente convention.

#### **ARTICLE 2 :**

L'admission se fait à partir de 20 ans, selon la réglementation en vigueur après décision de la commission des droits de l'autonomie des personnes handicapées (CDAPH).

Pour les adultes de 18 à 20 ans, les situations sont examinées au cas par cas la CDAPH.

Les places sont réservées en priorité aux ressortissants du département de l'Isère.

### **TITRE II - ENCADREMENT ET SOUTIEN MEDICO-SOCIAL**

#### **ARTICLE 3 :**

La structure s'adresse aux déficients intellectuels légers et moyens de plus de vingt ans qui fréquentent l'ESAT de Villefontaine.

Elle fonctionne de façon permanente sur l'année. Le foyer assure tous les soutiens individuels ou collectifs de caractère éducatif concourant à une meilleure autonomie des personnes sur le plan de la vie quotidienne.

#### **ARTICLE 4 :**

Les soins médicaux et paramédicaux sont assurés par les médecins et infirmiers libéraux locaux ou choisis par les résidents.

#### **ARTICLE 5 :**

En cas d'apparition de troubles nouveaux incompatibles avec la vie de groupe, en cas de nécessité de soins trop importants ou de surveillance impossible à assurer dans la section ou l'établissement où est accueilli un résident, une réorientation peut être envisagée, avec décision de la CDAPH, dans l'intérêt du résident.

L'établissement prépare ce projet de réorientation avec la personne et son représentant légal.

Les modalités de réorientation d'un établissement vers un autre peuvent faire l'objet d'une convention entre l'établissement d'origine et l'établissement d'accueil notamment pour proposer des mises en situation avant présentation de la demande en CDAPH.

En application de l'article L. 241-6 du code de l'action sociale et des familles, l'établissement est tenu de continuer à accueillir la personne tant que la décision de réorientation n'est pas mise en œuvre, sauf exceptions prévues au règlement départemental d'aide sociale.

#### **ARTICLE 6 :**

L'Association garantit aux personnes accueillies l'exercice des droits et libertés individuels définies par la loi n°2002-2 du 2 janvier 2002, rénovant l'action sociale et médico-sociale. En vertu des dispositions du code de l'action sociale et des familles, le livret d'accueil, le règlement de fonctionnement, ainsi qu'un contrat de séjour, sont remis à la personne accueillie.

### **TITRE III – INFORMATION DES USAGERS**

#### **ARTICLE 7 :**

##### **7-1 Identification des bâtiments**

Le repérage des lieux assurant l'accueil ou l'hébergement des personnes handicapées est assuré en apposant un panneau à l'entrée du bâtiment principal avec la mention « Cofinancé par Isère Conseil général » selon la charte graphique ci-après.

##### **7-2 Identification sur les courriers et les factures**

Les courriers sont édités sur des papiers à en tête de l'organisme gestionnaire. Ils comportent la mention « Cofinancé par Isère Conseil général » selon la charte graphique ci-après.

Les factures ou décomptes adressés par l'organisme gestionnaire aux bénéficiaires de l'aide sociale comportent la mention « Cofinancé par Isère Conseil général » selon la charte graphique ci-après.

##### **7-3 Identification sur les documents d'information et de communication**

Les documents d'information et de communication externe initiés par l'organisme gestionnaire tels que le livret d'accueil mentionnent les modalités de financement par le Département et sont soumis à sa validation. Ils devront comporter la mention « Cofinancé par Isère Conseil général » selon la charte graphique ci-après.

##### **7.4 – Modalités de mise en œuvre**

L'engagement de l'Association, d'identifier l'action du Département dans l'accueil ou l'hébergement de bénéficiaires de l'aide sociale ne prendra effet qu'à compter de la fourniture par le Département des supports adaptés et des normes (communication externe).

L'Association s'engage à assurer le libre accès aux documents et locaux, aux agents du Département ou aux personnes mandatées par lui pour effectuer les contrôles sur pièces et sur place.

##### **7-5 Charte graphique**

Le soutien financier du Département est indiqué de la manière suivante :



#### **TITRE IV - DISPOSITIONS ADMINISTRATIVES ET FINANCIERES**

##### **ARTICLE 8 :**

La comptabilité sera conforme aux dispositions réglementaires, et notamment aux articles R.314-1 à R.314-96 du code de l'action sociale et des familles.

##### **ARTICLE 9 :**

Le montant des dépenses nettes de fonctionnement de l'établissement est fixé annuellement par arrêté du Président du Conseil général de l'Isère, sous forme de "budget global".

##### **ARTICLE 10 :**

Le Département s'engage à verser un acompte mensuel égal au douzième de 90 % du budget global arrêté. Dans le cas où le budget n'est pas fixé au 1<sup>er</sup> janvier de l'année concernée, l'acompte mensuel est égal à l'acompte de l'année précédente.

##### **ARTICLE 11 :**

L'Association s'engage à fournir au Département en double exemplaire, trimestriellement :

- un état comportant la liste nominative des bénéficiaires avec les mouvements du trimestre et les nombres de journées correspondants,
- un état de l'activité réalisée au sein du foyer, mois par mois.

##### **ARTICLE 12:**

L'Association devra ouvrir et tenir à jour un dossier au nom de chaque résident où seront consignées toutes les pièces médicales et sociales que l'utilisateur a choisi de faire parvenir lors de son admission et au cours de son placement.

L'Association est responsable de la stricte confidentialité des données médicales individuelles selon la réglementation en vigueur.

##### **ARTICLE 13 :**

Cette convention prend effet le 1<sup>er</sup> janvier 2014 et est valable jusqu'au 31 janvier 2017.

Elle fait suite à celle du 1<sup>er</sup> janvier 2010 jusqu'au 31 décembre 2013.

Pendant sa durée d'application, elle peut être dénoncée par chacune des parties, après un préavis de trois mois, notifié par lettre recommandée avec demande d'accusé de réception.

En cas de litige, une conciliation sera préalablement recherchée auprès du Tribunal administratif de Grenoble.

Fait à Grenoble en 2 exemplaires, le

Le Président du Conseil général,  
André Vallini

Le Président de l'APAJH  
Pierre Pellissier

#### **CONVENTION D'HABILITATION A L'AIDE SOCIALE DEPARTEMENTALE POUR LE FONCTIONNEMENT DU FOYER D'HEBERGEMENT HENRI ROBIN ENTRE LE CONSEIL GENERAL DE L'ISERE ET L'ASSOCIATION POUR ADULTES ET JEUNES HANDICAPES**

##### **ENTRE**

- Le Département de l'Isère, représenté par Monsieur André Vallini, Président du Conseil général de l'Isère, autorisé à signer la présente convention par la décision de la commission permanente en date du 24 janvier 2013 Ci-après dénommé «le Département », d'une part,

##### **ET**

- L'association pour adultes et jeunes handicapés (APAJH), dont le siège social est 26, avenue Marcellin Berthelot, 38100 Grenoble, représentée par son Président, Monsieur Pierre Pellissier, autorisé à signer la présente convention par la délibération du bureau du 30 octobre 2013, Ci-après dénommée «l'Association», d'autre part,

##### **IL EST CONVENU ET ARRETE CE QUI SUIT :**

##### **TITRE I : PERSONNES ACCUEILLIES**

**ARTICLE 1 : Vu l'arrêté d'autorisation n° 99-2543 délivré par Monsieur le Président du Conseil général le 24 juin 1999,** l'Association s'engage à faire fonctionner à Beaurepaire un foyer d'hébergement, appelé Henri Robin, de 36 places pour adultes handicapés bénéficiaires de l'aide sociale aux personnes handicapées.

Toute modification de capacité qui interviendrait pendant la période d'application de la présente convention, ferait l'objet d'un nouvel arrêté qui servirait alors de référence en matière d'aide sociale.

Les personnes accueillies sont des adultes déficients intellectuels moyens, hommes et femmes âgés de 18 ans au moins et de 60 ans au plus (cf. article 3 où l'on parle de déficients intellectuels légers et moyens)

Le règlement départemental d'aide sociale s'applique à la présente convention.

## **ARTICLE 2 :**

L'admission se fait à partir de 20 ans, selon la réglementation en vigueur après décision de la commission des droits de l'autonomie des personnes handicapées (CDAPH).

Pour les adultes de 18 à 20 ans, les situations sont examinées au cas par cas par la commission des droits et de l'autonomie des personnes handicapées.

Les places sont réservées en priorité aux ressortissants du département de l'Isère.

## **TITRE II - ENCADREMENT ET SOUTIEN MEDICO-SOCIAL**

### **ARTICLE 3 :**

L'Association assure tous les soutiens individuels ou collectifs de caractère psychologique, éducatif concourant à une meilleure autonomie des personnes sur le plan de la vie quotidienne.

La structure s'adresse aux déficients intellectuels légers et moyens qui fréquentent l'ESAT de Beaurepaire.

### **ARTICLE 4 : Les soins médicaux sont assurés par les médecins et infirmiers libéraux locaux ou**

**choisis par les résidents.** Les soutiens psychologiques et thérapeutiques sont assurés soit par la psychologue du foyer, soit par les psychologues ou thérapeutes libéraux choisis et rémunérés par l'utilisateur.

### **ARTICLE 5 :**

En cas d'apparition de troubles nouveaux incompatibles avec la vie de groupe, en cas de nécessité de soins trop importants ou de surveillance impossible à assurer dans la section ou l'établissement où est accueilli un résident, une réorientation peut être envisagée, avec décision de la CDAPH, dans l'intérêt du résident.

L'établissement prépare ce projet de réorientation avec la personne et son représentant légal.

Les modalités de réorientation d'un établissement vers un autre peuvent faire l'objet d'une convention entre l'établissement d'origine et l'établissement d'accueil notamment pour proposer des mises en situation avant présentation de la demande en CDAPH.

En application de l'article L. 241-6 du code de l'action sociale et des familles, l'établissement est tenu de continuer à accueillir la personne tant que la décision de réorientation n'est pas mise en œuvre, sauf exceptions prévues au règlement départemental d'aide sociale.

### **ARTICLE 6 :**

L'Association garantit aux personnes accueillies l'exercice des droits et libertés individuels définies par la loi n° 2002-2 du 2 janvier 2002, rénovant l'action sociale et médico-sociale. En vertu des dispositions du code de l'action sociale et des familles, le livret d'accueil, le règlement de fonctionnement, ainsi qu'un contrat de séjour, sont remis à la personne accueillie.

## **TITRE III – INFORMATION DES USAGERS**

### **ARTICLE 7 :**

#### **7-1 Identification des bâtiments**

Le repérage des lieux assurant l'accueil ou l'hébergement des personnes handicapées est assuré en apposant un panneau à l'entrée du bâtiment principal avec la mention « Cofinancé par Isère Conseil général » selon la charte graphique ci-après.

#### **7-2 Identification sur les courriers et les factures**

Les courriers sont édités sur des papiers à en tête de l'organisme gestionnaire. Ils comportent la mention « Cofinancé par Isère Conseil général » selon la charte graphique ci-après.

Les factures ou décomptes adressés par l'organisme gestionnaire aux bénéficiaires de l'aide sociale comportent la mention « Cofinancé par Isère Conseil général » selon la charte graphique ci-après.

#### **7-3 Identification sur les documents d'information et de communication**

Les documents d'information et de communication externe initiés par l'organisme gestionnaire tels que le livret d'accueil mentionnent les modalités de financement par le Département et sont soumis à sa validation. Ils devront comporter la mention « Cofinancé par Isère Conseil général » selon la charte graphique ci-après.

#### **7.4 – Modalités de mise en œuvre**

L'engagement de l'Association d'identifier l'action du Département dans l'accueil ou l'hébergement de bénéficiaires de l'aide sociale ne prendra effet qu'à compter de la fourniture par le Département des supports adaptés et des normes (communication externe).

L'Association s'engage à assurer le libre accès aux documents et locaux, aux agents du Département ou aux personnes mandatées par lui pour effectuer les contrôles sur pièces et sur place.

#### **7-5 Charte graphique**

Le soutien financier du Département est indiqué de la manière suivante :



## **TITRE IV - DISPOSITIONS ADMINISTRATIVES ET FINANCIERES**

### **ARTICLE 8 :**

La comptabilité sera conforme aux dispositions réglementaires, et notamment aux articles R.314-1 à R.314-96 du code de l'action sociale et des familles.

#### **ARTICLE 9 :**

Le montant des dépenses nettes de fonctionnement de l'établissement est fixé annuellement par arrêté du Président du Conseil général de l'Isère, sous forme de "budget global".

#### **ARTICLE 10 :**

Le Département s'engage à verser un acompte mensuel égal au douzième de 90 % du budget global arrêté. Dans le cas où le budget n'est pas fixé au 1<sup>er</sup> janvier de l'année concernée, l'acompte mensuel est égal à l'acompte de l'année précédente.

#### **ARTICLE 11 :**

L'Association s'engage à fournir au Département en double exemplaire, trimestriellement :

- un état comportant la liste nominative des résidants avec les mouvements du trimestre et les nombres de journées correspondants,
- un état de l'activité réalisée au sein du foyer, mois par mois.

#### **ARTICLE 12:**

L'Association devra ouvrir et tenir à jour un dossier au nom de chaque résidant où seront consignées toutes les pièces médicales et sociales que l'usager a choisi de faire parvenir lors de son admission et au cours de son placement.

L'Association est responsable de la stricte confidentialité des données médicales individuelles selon la réglementation en vigueur.

#### **ARTICLE 13 :**

Cette convention prend effet le 1<sup>er</sup> janvier 2014 et est valable jusqu'au 31 janvier 2017. Elle fait suite à celle du 1<sup>er</sup> janvier 2010 jusqu'au 31 décembre 2013.

Pendant sa durée d'application, elle peut être dénoncée par chacune des parties, après un préavis de trois mois, notifié par lettre recommandée avec demande d'accusé de réception.

En cas de litige, une conciliation sera préalablement recherchée auprès du Tribunal administratif de Grenoble.

Fait à Grenoble en 2 exemplaires, le

Le Président du Conseil général,  
André Vallini

Le Président de l'APAJH  
Pierre Pellissier

\*\*

---

## **Programme(s) : Augmentation de la couverture vaccinale - Autres actions de prévention - Lutte contre le cancer - Prévention des maladies respiratoires - Prévention des infections sexuellement transmissibles -Subventions de fonctionnement**

### *Extrait des délibérations du - dossier n°*

*Dépôt en Préfecture le :*

#### **1 – Rapport du Président**

Les crédits demandés pour les missions de santé en 2014 s'élèvent à **2 894 228 €** en dépenses et **841 950 €** en recettes répartis par programme comme ci-après :

◆ **Les Dépenses = 2 894 228 €**

##### **1- Le Programme « Augmentation de la couverture vaccinale » = 895 000 €**

Les crédits inscrits pour ce programme sont consacrés aux actions favorisant l'amélioration de la couverture vaccinale dans notre département. Dans ce domaine, le Conseil général met fortement l'accent sur les vaccinations obligatoires et recommandées mentionnées dans le calendrier vaccinal.

Il assure notamment la prise en charge financière :

- de l'achat des vaccins (863 000 €),
- des séances de vaccinations dans les communes, de vacations médicales, de la gestion du dispositif de fourniture des vaccins destinés aux séances de vaccination, de divers achats de produits pharmaceutiques et de médicaments, etc ... (32 000 €).

La convention entre le Conseil général et la CPAM signée en 2012 prévoit le remboursement par la CPAM de l'Isère des vaccins réalisés lors des consultations de protection maternelle et infantile (PMI). La demande de remboursement à la CPAM, possible depuis janvier 2013, a été progressive. Ainsi, un total de 4 896 vaccins a été remboursé par la CPAM de janvier à septembre 2013 inclus. En faisant l'hypothèse d'une stabilité de la quantité et des prix des vaccins fournis en PMI, le montant annuel des

remboursements à attendre pour les années à venir est estimé à 250 000 €. Ces recettes sont inscrites sur le programme « Santé mère enfant » de la politique « Enfance famille ».

## **2- Le Programme « Autres actions de prévention » = 703 430 €**

Cette enveloppe couvre essentiellement les financements apportés aux structures associatives de prévention et d'éducation sanitaire et de lutte contre les infections sexuellement transmissibles (660 930 €). Il convient de souligner que la mutualisation de moyens permise par la fusion avec l'ODPS entraîne la réduction de la subvention à l'IREPS (- 29 570 € par rapport à 2013) et que la dissolution du CAREPS entraîne la suppression de la subvention qui lui était versée (21 000 € en 2012).

Le reste de l'enveloppe (42 500 €) est essentiellement consacré au transport de vaccins, évacuation des déchets médicaux et interprétariat.

## **3- Programme « Lutte contre le cancer » = 538 500 €**

Ces crédits assurent le financement apporté à deux partenaires privilégiés du Conseil général avec lesquels il est conventionné depuis plusieurs années.

Il s'agit de l'Office de lutte contre le cancer (ODLC), association chargée de l'organisation en Isère du dépistage des trois cancers (sein, col utérin et colon rectum) et du Registre du Cancer, outil épidémiologique de collecte des données liées au cancer dans notre département.

Cette enveloppe vise, par ailleurs, à financer un partenariat avec le Cancéropôle Clara et des actions d'information et de communication autour du cancer.

## **4- Le Programme « Prévention des maladies respiratoires » = 141 500 €**

Les crédits sollicités permettront au Conseil général de conduire sa politique de lutte contre la tuberculose, conformément aux recommandations du Conseil supérieur d'hygiène publique de France (dépistage ciblé auprès des populations à risque ...), de dépistage des pathologies professionnelles respiratoires et d'aide à l'arrêt du tabac. Ils visent à assurer :

- les enquêtes autour d'un cas (réalisation des intra dermo-réactions à la tuberculine et des radiographies pulmonaires des personnes contact) (10 000 €),
- le financement du dispositif de dépistage de la tuberculose au centre pénitentiaire de Saint-Quentin Fallavier (15 000 €),
- l'achat de films de radiologie, de révélateurs fixateurs (8 000 €), de fournitures médicales (3 000 €) et de médicaments et de substituts nicotiques (5 000 €),
- les analyses de biologie médicale (prise en charge des frais des analyses de biologie médicale pour la détection de la production d'interféron dans le respect des préconisations nationales) à hauteur de 20 000 €,
- le financement de la maintenance (77 000 €) et des contrôles techniques et de qualité des appareils de radiologie du Centre départemental de santé, de l'unité mobile et de la maison d'arrêt de Varces (3 500 €).

## **5- Le Programme « Prévention des infections sexuellement transmissibles » = 335 500 €**

Les crédits demandés pour ce programme permettent de financer l'activité gratuite de dépistage, de consultations, d'information, et de prévention relatifs au sida et aux hépatites B et C, le diagnostic et la prise en charge des infections sexuellement transmissibles, et les dépenses liées à la prise en charge des détenus (32 000 €).

Le Conseil général conduit cette activité au sein de ses centres de consultations de Grenoble, Bourgoin-Jallieu, Vienne et de la Maison d'arrêt de Varces. Pour les actions menées au Centre pénitentiaire de Saint-Quentin Fallavier, le Département finance les hospices civils de Lyon dans la mesure où c'est l'Unité de consultation et de soins ambulatoires (UCSA intégrée à la prison) qui intervient pour le compte du Conseil général.

Outre son activité intra-muros qui est en constante progression, le service des infections sexuellement transmissibles développe également des actions délocalisées d'information et de dépistage du sida, des hépatites B dans les sites éloignés des centres urbains (Beaurepaire, La Côte Saint-André) et en stations de sports d'hiver (stations de l'Oisans).

Enfin, les crédits sollicités pour l'activité de lutte contre les infections sexuellement transmissibles couvrent également l'achat de produits pharmaceutiques (13 500 €) et les frais d'analyses de biologie médicale des prélèvements réalisés (290 000 €). Sur cette dernière dépense, il convient de souligner qu'il est désormais interdit aux laboratoires d'effectuer des rabais sur les tarifs pratiqués pour les collectivités. Ce rabais était en moyenne de 25 %.

## **6- Le Programme « Financement organismes divers » = 135 000 €**

Ce programme permet le financement de maisons de santé pluridisciplinaires. Cette aide est gérée par AP/CP (AP 79 créée par délibération du Conseil général en date du 13 juin 2008). Cette autorisation de programme se répartit comme suit :

	Total AP	Années antérieures	2013	Prévisions 2014	Années ultérieures
Répartition de l'AP MSP	2 700 000 €	180 000 €	135 000 €	135 000 €	2 250 000 €

## **7- Le Programme « Subventions de fonctionnement » = 145 298 €**

L'essentiel de cette enveloppe permet le financement d'associations d'écoute et d'accompagnement éducatif et social des malades du SIDA et des hépatites ainsi que les actions conduites par le Registre des handicaps de l'enfant et observatoire périnatal de l'Isère (RHEOP).

◆ **Les Recettes = 841 950 €**

Les crédits à inscrire au BP 2014 concernent :

- les recettes générées par la facturation des examens demandés dans le cadre de l'activité de médecine professionnelle (clichés pulmonaires et bilan fonctionnel respiratoire) du service des maladies respiratoires pour un montant de 80 000 €,
- la dotation forfaitaire versée par la Caisse régionale d'assurance maladie (761 950 €), en progression de 52,4 % par rapport au BP 2013, pour les dépenses engagées au titre des consultations médicales et des investigations biologiques réalisées dans les Centres d'information et de dépistage anonyme et gratuit du Conseil général.

## **2 – DÉCISION**

Le Conseil général de l'Isère adopte le rapport de son Président.

\*\*

---

# **SERVICE DES ETABLISSEMENTS ET SERVICES POUR PERSONNES AGEES**

**Politique : Personnes âgées**

**Programme : Hébergement personnes âgées**

**Opération : Etablissements personnes âgées**

**Renouvellement de la convention tripartite de l'EHPAD «Les Jardins Médicis» à Diémoz**

*Extrait des décisions de la commission permanente du 24 janvier 2014  
dossier n° 2014 C01 A 05 27*

## **1 – Rapport du Président**

Les conventions tripartites signées avec les établissements d'hébergement pour personnes âgées dépendantes définissent les conditions de fonctionnement des établissements, tant sur le plan financier que sur le plan de la qualité, pour une durée de cinq ans.

Leur renouvellement s'organise autour d'un bilan qualitatif mais aussi d'activité de ces établissements : niveau de dépendance atteint, niveau de soins requis, nombre de places effectives, diversification de l'activité et prise en charge des démences de type Alzheimer ou apparentées.

Les établissements ont tout d'abord transmis à l'Agence régionale de santé (ARS) et au Conseil général leur auto-évaluation, puis les autorités de tarification se sont rendues sur place afin de valider ces bilans et de prévoir les objectifs futurs.

A l'issue de cette visite, les nouveaux objectifs à réaliser sur 5 ans et les moyens nécessaires à leur réalisation ont été négociés.

Dans ce cadre, il convient de renouveler la première convention tripartite de tarification en vigueur depuis le 1<sup>er</sup> avril 2008 modifiée par avenant en 2009 avec l'EHPAD privé commercial de Diémoz. Cet établissement qui dispose de 92 lits autorisés est géré par la société Domusvi et est habilité à recevoir des bénéficiaires de l'aide sociale dans la limite de 10 places.

### **1/ Bilan de l'état de réalisation des objectifs fixés par la première convention :**

- Formalisation du projet institutionnel de l'établissement (les documents réglementaires existent mais la rédaction des projets de vie, soins et animation doivent être finalisés et intégrer les protocoles existants).
- Utilisation du dossier unique d'entrée en établissement (objectif atteint).
- Organisation et tenue des conseils de vie sociale (objectif atteint).
- Formalisation des projets de vie individuels (à finaliser, notamment au niveau de l'accompagnement des personnes atteintes de maladies neuro-dégénératives).
- Constitution et organisation de l'équipe soignante autour du médecin coordonnateur (objectif atteint).
- Formalisation des protocoles de soins (objectif atteint).
- Ouverture de la résidence sur l'extérieur (conventions signées avec l'HAD, l'hôpital de Vienne, la Communauté de communes de Diémoz, la pharmacie de Diémoz).

### **2/ Objectifs de la deuxième convention :**



- Favoriser la formation du personnel et notamment formation diplômante du personnel aide-soignant faisant-fonction (12 personnes ont bénéficié du dispositif entre 2006 et 2013).
- Rédiger le projet d'établissement prévu par la convention initiale et qui est encore à ce jour en cours de validation interne (projet de vie, projet de soins et projet d'animation).
- Formaliser ou actualiser les projets de vie individualisés de tous les résidents et assurer leur mise en œuvre effective.
- Pourvoir le 0,20 ETP vacant du médecin coordonnateur restant sur le 0,40 ETP autorisé (mise en place attendue en 2014).
- Mener le projet de réorganisation des équipes afin d'homogénéiser les pratiques.
- Développer un projet spécifique de prise en charge par des ateliers thérapeutiques.
- Elaborer les protocoles de soins encore non formalisés et assurer leur bonne appropriation par les équipes soignantes (maladies contagieuses, nutrition, infections urinaires, prévention des escarres...).
- Elaborer un protocole d'accueil mais non sélectif des personnes souffrant de maladies contagieuses.
- Mettre en place une traçabilité des appels à partir du système d'appel-malade afin d'en instaurer un contrôle régulier (rôle IDEC) et mettre en place les actions correctives le cas échéant.
- Installer le groupe électrogène.
- Installer le logiciel « Net Soin ».
- Faire signer aux bénévoles une charte précisant les contours et limites de leur intervention ; demander extrait n° 3 casier judiciaire de ces bénévoles.
- Finaliser l'évaluation interne et procéder à l'évaluation externe légales prévues.
- Sécuriser le circuit du médicament (procédure détaillée dans la convention).

**3/ GMP** : 810 (750 en 2009 date du dernier avenant à convention soit +8 %).

**4/ PMP (Pathos Moyen Pondéré)** : 257

**5/ Nombre de bénéficiaires de l'APA** : 43

**6/ Dotation soins** : 1 318 944 € en année pleine soit un complément de crédits de 332 371 €

**7/ Moyens alloués par le Conseil général** : conformément aux ratios moyens d'encadrement et au projet d'établissement :

- **Création de 0,90 poste ETP d'aide-soignante** en contrepartie de la **disparition de 0,90 poste ETP d'agent de service hôtelier** portant le ratio d'encadrement des agents de service hôtelier à 0,12 ETP par résident et celui des aides-soignantes à 0,28 par résident.
- **Création de 0,30 ETP de psychologue.**

**8/ Augmentation du budget dépendance** : 34 715 € soit + 7,57 % sur les charges nettes y compris évolution du coût de la vie.

**9/ Effet de la convention sur les tarifs dépendance** : + 7,57 % en 2014.

Il découle des négociations entre l'établissement et le Conseil général que les tarifs dépendance seraient les suivants :

- Tarif GIR 1-2 : 17,44 € HT en 2014
- Tarif GIR 3-4 : 11,07 € HT en 2014
- Tarif GIR 5-6 : 4,69 € HT en 2014.

Je vous propose donc d'approuver et de m'autoriser à signer la convention tripartite de l'EHPAD de 92 lits géré par le groupe Domusvi à Diémoz ci-jointe.

## **2 – Décision**

La commission permanente adopte le rapport du Président.

### **Renouvellement de la convention tripartite pour l'accueil des personnes âgées dépendantes concernant l'établissement privé « Les Jardins Médicis » à Diémoz**

**Entre :**

- Monsieur Christophe Jacquinet, Directeur général de l'ARS Rhône-Alpes ;
- le Département de l'Isère, sis 7 rue Fantin-Latour BP 1096 38022 Grenoble cedex1, représenté par Monsieur André Vallini, Président du Conseil général de l'Isère, dûment habilité à signer la présente convention par décision de la commission permanente en date du 22 février 2014 ;
- Monsieur Daniel Morin, représentant de l'établissement hébergeant des personnes âgées dépendantes (EHPAD) Les Jardins Médicis à Diémoz et dûment habilité à signer la présente convention.

**Préambule :**

La présente convention tripartite s'inscrit dans les axes définis :

- par l'article L.313-12 du code de l'action sociale et des familles qui dispose que l'accueil de personnes âgées dépendantes dans un établissement est subordonné à la signature d'une convention avec le président du conseil général et l'autorité compétente pour l'assurance maladie.

- par l'article L.312-8 du code de l'action sociale et des familles qui pose l'obligation aux établissements médico-sociaux de mettre en œuvre une évaluation de leurs pratiques et de leurs résultats.

Elle a pour objet :

- de définir les conditions de fonctionnement de l'établissement tant sur le plan financier que sur le plan de la qualité de prise en charge de la dépendance et des soins, pour une durée de 5 ans ;
- de définir les objectifs de l'établissement, leurs conditions de mise en œuvre et les modalités de leur évaluation ;

**VU** le code de l'action sociale et des familles, notamment les articles L.313-12 alinéa premier et D.313-15 à D.313-24 ;

**VU** le code de la sécurité sociale ;

**VU** le code général des collectivités territoriales ;

**VU** le code de la santé publique et notamment les articles L.5126-1, L.5126-7, L.5126-14, R.5126-8, R.5126-11, R.5126-12, R.5126-14 à R.5126-18 relatifs à la présence d'une pharmacie à usage intérieure ces précisions ne valent que pour les EHPAD avec PUI

**VU** la loi d'orientation n° 98-657 du 29 juillet 1998 relative à la lutte contre les exclusions ;

**VU** la loi n° 2001-647 du 20 juillet 2001 relative à la prise en charge de la perte d'autonomie des personnes âgées dépendantes et à l'allocation personnalisée d'autonomie (APA) ;

**VU** la loi n° 2002-2 du 2 janvier 2002 rénovant l'action sociale et médico-sociale ;

**VU** la loi n° 2002-303 du 4 mars 2002 relative aux droits des malades et à la qualité du système de santé ;

**VU** la loi n° 2009-879 du 21 juillet 2009 portant réforme de l'hôpital et relative aux patients, à la santé et aux territoires et notamment son titre IV et chapitre I créant les agences régionales de santé ;

**VU** le décret n° 99-316 du 26 avril 1999 modifié par le décret n° 2001-388 du 4 mai 2001 relatif aux modalités de tarification et de financement des établissements hébergeant des personnes âgées dépendantes ;

**VU** le décret n° 2010-336 du 31 mars 2010 portant création des agences régionales de santé ;

**VU** l'arrêté du 26 avril 1999 relatif à la composition du tarif journalier afférent aux soins résultant du droit d'option tarifaire mentionné à l'article 9 du décret n° 99-316 du 26 avril 1999 modifié par le décret n° 2001-388 du 4 mai 2001 ;

**VU** l'arrêté du 26 avril 1999, modifié par l'arrêté du 13 août 2004, fixant le contenu du cahier des charges de la convention tripartite pluriannuelle prévue à l'article L.313-12 du code de l'action sociale et des familles ;

**VU** l'arrêté conjoint du 30 octobre 2008 fixant la capacité de l'établissement à 89 places d'hébergement permanent et 3 places d'hébergement temporaire ;

**VU** le règlement départemental d'aide sociale ;

**VU** la circulaire interministérielle n° DGAS/DSS/2008/54 du 15 février 2008 relative à la campagne budgétaire pour l'année 2008 dans les établissements et services médico-sociaux accueillant des personnes âgées et des personnes handicapées ;

**VU** la circulaire DGCS/A3/2010/78 du 25 février 2010 relative à la mise en œuvre du volet médico-social du plan Alzheimer et des maladies apparentées 2008-2012 ;

**VU** la circulaire interministérielle n° DGCS/5C/DSS/1A/2011/160 du 29 avril 2011 relative aux orientations de l'exercice 2011 pour la campagne budgétaire des établissements et services médico-sociaux accueillant des personnes handicapées et des personnes âgées ;

**VU** la décision de la commission permanente du Conseil général de l'Isère en date du 21 janvier 2014 .

Il est convenu ce qui suit :

### **1 - DIAGNOSTIC PREALABLE**

La présente convention est conclue :

- a) A partir du bilan de réalisation des objectifs de la convention initiale.

**ETAT DE REALISATION DES OBJECTIFS DE LA CONVENTION TRIPARTITE 2005-2010**

Désignation de l'objectif à atteindre	Actions et moyens prévus	Actions et moyens effectivement mis en œuvre		Niveau de réalisation des objectifs			Calendrier de réalisation
		Actions	Moyens	Total	Partiel	Absence de réalisation	
Accompagner les résidants précédemment accueillis à Villeneuve de Marc vers la nouvelle résidence de Diemoz	Réunions d'informations collectives Rencontres individualisées des familles et résidants par la direction Accompagner les résidants et leur famille dans le choix de leur futur établissement Guide d'accompagnement			X			Avril 2008
Accompagner l'intégration du personnel transféré de Villeneuve de Marc	Réunions d'information collectives Présentation du nouveau site et proposition d'intégrer les équipes Entretien individuel avec l'équipe de direction Mesures d'accompagnement en cas de refus de rejoindre les équipes			X			2008/2009
Personnaliser et formaliser le projet institutionnel des jardins Médicis	Elaborer un projet institutionnel Adapter le projet aux besoins et envies des résidants Impliquer le personnel dans l'élaboration du projet institutionnel (groupes de travail par thèmes) Formalisation et rédaction du projet de vie, de soins, d'animation, du projet social et des relations avec l'extérieur	La rédaction d'un nouveau projet, intégrant le projet de vie, de soin, d'animation est en cours d'élaboration. La difficulté de stabiliser l'équipe soignante a entraîné un retard dans l'élaboration. Le projet de soin n'est pas formalisé mais les protocoles existent.	Existence d'un règlement de fonctionnement, du contrat de séjour, du livret d'accueil, d'un avant-projet d'établissement élaboré lors de l'ouverture, du dossier de suivi individualisé du résidant (suivi médical et administratif)		X		Premier trimestre 2014
Individualisation de l'accompagnement des résidants	Accueil personnalisé du résidant (Elaborer et mettre en œuvre le projet individualisé en fonction des besoins et envies de chaque résidant	Un volet spécifique portant sur l'accompagnement des résidants atteints de la maladie d'Alzheimer est en cours d'élaboration.	Il existe une UPPD de 15 lits. Chaque résidant dispose d'une fiche personnalisée. Des transmissions papiers sont réalisées quotidiennement. Le dossier médical est organisé et suivi.		X		2014
Utiliser le dossier unique de demande d'entrée en établissement pour les nouveaux résidants	Adoption du dossier unique de demande d'entrée en établissement et appropriation de la procédure par les équipes			X			2013

Désignation de l'objectif à atteindre	Actions et moyens prévus	Actions et moyens effectivement mis en œuvre		Niveau de réalisation des objectifs			Calendrier de réalisation
		Actions	Moyens	Total	Partiel	Absence de réalisation	
Organiser la participation des résidants et de leurs familles à la vie de la résidence	Information globale sur la nature et les compétences du CVS Election des membres représentatifs de cette instance Fixation des dates de réunions	Le dernier CVS date d'octobre 2012. Le départ de la directrice et les décès de plusieurs membres du CVS ont entraîné un retard dans l'organisation du suivant. Les élections des nouveaux membres ont eu lieu en Novembre 2013. Le prochain CVS Janvier 2014		X			2014
Le Médecin coordonnateur	Elaboration de la fiche de poste et objectifs du MEDEC Présentation du MEDEC aux professionnels libéraux Mise en œuvre d'un planning de réunions et de formations pour l'élaboration et la mise en œuvre de protocoles.			X			2012
Constitution et organisation du travail de l'équipe soignante	Recrutement du MEDEC Formation qualifiante Mise en place du dossier médical individuel			X			2013
Le psychologue	Elaboration de la fiche de poste du psychologue Mise en œuvre d'un planning de permanence pour recevoir les résidants et les familles Mise en œuvre d'un planning de réunions et de groupes de paroles avec le personnel accompagnant			X			2009
Formalisation de protocoles de suivi	Formation du personnel par le MEDEC Transcription des interventions des équipes auprès des résidants en protocoles écrits Mise en œuvre d'un planning de réunions et de groupes de paroles avec le personnel accompagnant			X			2013
Ouverture de la résidence sur l'extérieur	Ouverture d'un partenariat avec une pharmacie locale. Instauration d'un partenariat avec le centre hospitalier de Vienne ou de Bourgoin Jallieu.		Conventions signées avec l'HAD, l'hôpital de Vienne, la communauté de Commune de Diemoz, la pharmacie de Diemoz.	X			2013

b) L'établissement vient de réaliser l'évaluation interne. Le rapport d'évaluation présentant les résultats de la démarche évaluative sera adressé au Conseil Général et à l'Ars au 31 décembre 2013.

c) A partir du niveau de DEPENDANCE évalué avec la grille AGGIR sous forme de fiches individuelles anonymes et résumé dans le tableau ci-dessous :

**Capacité autorisée :**

- Hébergement permanent : 89  
dont places Unité psycho-gériatrique : 0
- Hébergement temporaire : 3
- Accueil de jour "externe" : 0

**Total : 92**

GIR	1	2	3	4	5	6	Total
Nb de personnes	32	37	8	11	3	0	91

GMP	Date Evaluation	Date Validation
810	25/11/2013	25/11/2013

d) A partir du niveau de SOINS requis évalué avec l'outil PATHOS sous forme de fiches individuelles anonymes et résumé dans le tableau ci-dessous :

Niveau de soin	SMTI	T2 au long court
Nombre		

PMP	Date Evaluation	Date de validation
257	26/06/2013	26/06/2013

e) BUDGET approuvé par groupes fonctionnels de l'année en cours 2010 avant renouvellement de la convention : (un tableau pour chaque type d'accueil)

**e1) Hébergement permanent**

BUDGET 2013 EXECUTOIRE AVANT RENOUELEMENT Hébergement permanent	Hébergement	Dépendance	Soins Base budgétaire annuelle
<b>CHARGES D'EXPLOITATION</b>			
Groupe I – dépenses afférentes à l'exploitation courante	13 204.89	44 596.74	80 692.11
Groupe II – dépenses afférentes au personnel	375 670.87	398 706.29	862 224.73
Groupe III – dépenses afférentes à la structure		603.88	5190.73
<b>S/total</b>	<b>388 875.76</b>	<b>443 906.91</b>	<b>948 107.61</b>
Couverture de déficits antérieurs			
<b>TOTAL GENERAL DES CHARGES D'EXPLOITATION</b>	<b>388 875.76</b>	<b>443 906.91</b>	<b>948 107.61</b>

<b>PRODUITS D'EXPLOITATION</b>			
Groupe I – Produits de la tarification et assimilés		443 906.91	<b>948 107.61</b>
Groupe II – autres produits relatifs à l'exploitation			
Groupe III – produits financiers et produits non encaissables			
<b>S/total</b>		443 906.91	<b>948 107.61</b>
Reprise d'excédents antérieurs			<b>42000</b>
<b>TOTAL GENERAL DES PRODUITS D'EXPLOITATION</b>		<b>443 906.91</b>	<b>906107.61</b>

**e2) Hébergement temporaire**

BUDGET 2013 EXECUTOIRE AVANT RENOUELEMENT Hébergement temporaire	Hébergement	Dépendance	Soins Base budgétaire annuelle
<b>CHARGES D'EXPLOITATION</b>			
Groupe I – dépenses afférentes à l'exploitation courante	445.11	1 503.26	5 800.62
Groupe II – dépenses afférentes au personnel	12 663.06	13 439.54	32 546.65
Groupe III – dépenses afférentes à la structure		20.36	169.26
<b>S/total</b>	<b>13 108.17</b>	<b>14 963.16</b>	<b>38 516.53</b>
Couverture de déficits antérieurs			
<b>TOTAL GENERAL DES CHARGES D'EXPLOITATION</b>	<b>13 108.17</b>	<b>14 963.16</b>	<b>38 516.53</b>

<b>PRODUITS D'EXPLOITATION</b>			
Groupe I – Produits de la tarification et assimilés		14 963.16	<b>38 516.53</b>
Groupe II – autres produits relatifs à l'exploitation			
Groupe III – produits financiers et produits non encaissables			
<b>S/total</b>		<b>14 963.16</b>	<b>38 516.53</b>
Reprise d'excédents antérieurs			
<b>TOTAL GENERAL DES PRODUITS D'EXPLOITATION</b>		<b>14 963.16</b>	<b>38 516.53</b>

f) PARTENARIATS :

Champ du partenariat	Objectifs poursuivis	Partenaires impliqués	Date d'entrée
EHPAD	Echanges entre résidents	EHPAD La Rotonde Lyon	Automne 2013

Champ du partenariat	Objectifs poursuivis	Partenaires impliqués	Date d'entrée
Réseau local	Ouverture vers l'extérieur	Mairie de Diémoz, Service jeunesse, Club du 3° âge...	Automne 2013
Service hospitalier	Continuité des soins	HAD	2009
		Equipe mobile gériatrique	2013
		CHU Vienne	2013

**g) DOCUMENTS D'INFORMATION OU CONTRACTUELS (pour chaque type d'accueil)**

Documents présents dans l'établissement :

Contrat de séjour : oui

Règlement intérieur : oui

Livret d'accueil : oui

**h) PROJET D'ETABLISSEMENT comprenant (pour chaque type d'accueil)**

Documents présents dans l'établissement : oui

Projet de soins

Projet de vie

**i) AVIS DE LA COMMISSION DE SECURITE**

Avis favorable en date du 19/05/2011.

**2 - OBJECTIFS GENERAUX**

L'établissement s'engage à poursuivre les efforts réalisés ces cinq dernières années en améliorant la qualité de la prise en charge des personnes âgées accueillies en mettant en œuvre le plus largement possible les recommandations du **Cahier des charges** fixé par l'arrêté du 26 avril 1999.

Il inscrit sa démarche dans le cadre du plan solidarité grand âge et dans le cadre des orientations du **schéma gérontologique** de l'Isère.

Il s'engage à respecter la **charte des droits et libertés de la personne âgée dépendante** proposée conjointement par le Ministère de l'Emploi et de la Solidarité et la Fondation Nationale de Gérontologie.

**3 - OBJECTIFS OPERATIONNELS**

Les objectifs opérationnels de l'ensemble de l'établissement découlent de l'auto-évaluation. Chaque objectif opérationnel donne lieu à une Fiche Action :

**FICHE OBJECTIF N° 1 : Actualiser le projet institutionnel des Jardins Médicis**

Objectifs
Prendre en compte l'évolution de la population accueillie dans le projet d'établissement (GMP à 810 et PMP à 257) en l'adaptant aux besoins des résidents. Décliner le projet de manière individualisé. Impliquer le personnel dans l'élaboration du projet d'établissement et des projets de vie individualisés (PVI). Encadrer l'intervention de bénévoles dans l'accompagnement des résidents
Condition de réalisation (organisation)
Création d'un comité de pilotage et de groupes de travail sur le projet institutionnel. Mise à jour et réécriture du projet. Mieux articuler le projet d'animation avec le projet institutionnel. Réunions du personnel au sein de groupes de travail. L'ensemble du personnel sera sollicité pour cette démarche. Mise en place des PVI pour les résidents en hébergement permanent. Former tous le personnel à l'élaboration, la réalisation et l'évaluation du PVI. Recherche de la participation du résident et de son entourage lorsque cela est possible. Evaluation annuelle du PVI : rencontre du résident et de son entourage pour évaluer l'adéquation du PVI aux besoins du résident avec ajustement si nécessaire. Mise en place du logiciel Netsoins permettant de recueillir l'histoire de vie du résident, d'organiser le dossier de vie sociale (visites, entourage), de recenser les attentes et les préférences du résident, d'assurer le suivi de la participation aux ateliers/animation et d'élaborer le projet de vie. Augmenter le temps de travail de la psychologue. Faire signer aux bénévoles une charte précisant les contours et limites de leur intervention ; demander extrait N°3 casier judiciaire de ces bénévoles.
Délai de réalisation
Projet d'établissement : Rédaction fin 2013 - début 2014 Mise en place du PVI : début 2014 Elaboration du PVI dans les 6 mois après l'entrée du résident
Condition de réalisation (moyen)
Temps de travail des équipes +0.3 ETP de psychologue = 15 600 € dépendance (en lien aussi avec objectif n°3-5-7-8) +1.5 ETP auxiliaire médicaux (Ergothérapeute/psychomotricien) = 69 000 € soin (en lien aussi avec objectif n°3-5-7) +0.1 MEDEC = 16 200 € (en lien aussi avec objectif n°3-4-6-8)
Indicateurs d'évaluation
Validation du CVS Compte rendu du CVS Compte rendu de réunions du comité de pilotage et des groupes de travail Projet d'établissement transmis aux autorités de tarification Projet d'établissement consultable au sein de l'établissement Nombre de PVI. Mise à disposition du PVI au résident et à sa famille. Fiche d'émargement des formations du personnel au PVI. Charte du bénévole

**FICHE OBJECTIF N°2 : Améliorer la prise en charge des Résidents et plus spécifiquement de ceux atteints de la maladie d'Alzheimer ou pathologies apparentées**

<b>Objectifs</b>
Améliorer la prise en charge des résidents atteints de la maladie d'Alzheimer ou pathologies apparentées afin de prévenir et de réduire les troubles du comportement, de diminuer l'agressivité, de maintenir l'autonomie et le lien social, de procurer du bien-être et de revaloriser la personne.
<b>Condition de réalisation (organisation)</b>
<p>Formalisation d'un projet d'accompagnement spécifique des résidents atteints de la maladie d'Alzheimer et troubles apparentés en recourant aux travaux de l'Espace de Travail interprofessionnel sur la Maladie d'Alzheimer et autres démences piloté par l'équipe du GIE Expertise Soins EHPAD.</p> <p>Elaborer les protocoles de soins encore non formalisés et assurer leur bonne appropriation par les équipes soignantes (maladies contagieuses, nutrition, infections urinaires, prévention des escarres...).</p> <p>Elaborer un protocole d'accueil de personnes souffrant de maladies contagieuses mais de ne faire aucune sélection à l'admission sur ce critère.</p> <p>Mener le projet de restructuration des équipes afin d'homogénéiser les pratiques.</p> <p>Professionaliser l'équipe soignante par transfert de 6 ASH aidant aux soins en AS (3 ont déjà été actés par le Conseil Général au BP 2013).</p> <p>Mettre en place une traçabilité des appels à partir du système d'appel-malade afin d'en instaurer un contrôle régulier (rôle IDEC) et mettre en place les actions correctives le cas échéant.</p> <p>Créer dans l'unité pour personnes désorientées de 15 lits :</p> <ul style="list-style-type: none"> <li>- une cuisine thérapeutique afin de développer le lien social par la réalisation collective, de favoriser la réminiscence en faisant remonter les souvenirs ;</li> <li>- un jardin thérapeutique afin de stimuler les sens, les capacités motrices et cognitives. Il permet aux résidents de participer à toutes les étapes de la culture : préparer la terre, planter, arroser, tailler, cueillir ou déguster.</li> </ul> <p>Augmenter le temps de travail de la psychologue.</p> <p>Pourvoir l'ETP vacant du médecin coordonnateur</p> <p>Aménager un espace Snoezelen dédié à la relaxation et à la stimulation des sens chez les personnes souffrant de troubles de la communication ou/et de perte d'autonomie. L'objectif est de procurer plaisir et détente grâce à des sollicitations sensorielles douces et diversifiées, de manière simultanée ou consécutive.</p> <p>Formation du personnel, à l'aide de l'outil Mobiquel, à la maladie d'Alzheimer afin de mieux la comprendre.</p> <p>Formation du personnel à l'utilisation de l'espace Snoezelen.</p> <p>Formation des aidants.</p>
<b>Délaï de réalisation</b>
<p>Projet d'accompagnement spécifique des résidents atteints de la maladie d'Alzheimer : fin 2014</p> <p>Protocoles de soins : fin 2014</p> <p>Protocole d'accueil de personnes souffrant de maladies contagieuses : fin 2014</p> <p>Mise en place de la traçabilité des appels malades et leurs actions correctives : fin 2015</p> <p>Création et aménagement d'une cuisine thérapeutique et d'un jardin thérapeutique dans l'UPPD : 2014</p> <p>Recrutement lancé dès signature de la convention</p> <p>Aménagement de l'espace Snoezelen : 2014</p> <p>Formations tout au long de la convention</p> <p>Formation d'AS (VAE...)</p>
<b>Condition de réalisation (moyen)</b>
<p>Professionalisation de 6 ASH aidant aux soins en AS-AMP (dont 3 déjà acté par le Conseil Général au BP 2013 en anticipation du renouvellement de la convention) :</p> <ul style="list-style-type: none"> <li>- dépendance : 16 926.60 €</li> <li>- Soins : 190 656.20 €</li> </ul> <p>(en lien aussi avec objectif 7-8)</p> <p>+0.3 ETP de psychologue = 15 600 € dépendance (en lien aussi avec objectif n°1-5-7-8)</p> <p>+1.5 ETP auxiliaire médicaux (Ergothérapeute/psychomotricien) = 75 994.50 € (en lien aussi avec objectif n°1-5-7)</p> <p>+0.1 MEDEC = 16 200 € (en lien aussi avec objectif n°1-4-6-8)</p>
<b>Indicateurs d'évaluation</b>
<p>Projet d'établissement</p> <p>Recrutement du personnel (contrats de travail et diplômes).</p> <p>Aménagement de la cuisine thérapeutique et du jardin thérapeutique dans l'UPPD.</p> <p>Aménagement de l'espace Snoezelen</p> <p>Plan de formation et attestations de formation</p>

**FICHE OBJECTIF N°3 : Maintenir la prévention de la dénutrition des résidents**

<b>Objectif</b>
Enrichir le protocole de suivi de l'état nutritionnel des résidents Assurer un bilan dentaire des résidents.
<b>Condition de réalisation (organisation)</b>
<p>Poursuivre les formations du personnel sur ce thème :</p> <ul style="list-style-type: none"> <li>- Prévention de la dénutrition et de la déshydratation</li> <li>- nutrition et maladie d'Alzheimer</li> <li>- hygiène bucco-dentaire...</li> </ul> <p>Utiliser l'outil Mobiquel portant sur la nutrition.</p> <p>Faciliter l'accès aux soins dentaires</p>
<b>Délaï de réalisation</b>
<p>Rédaction d'un nouveau protocole de suivi de l'état nutritionnel : 2014</p> <p>Formations tout au long de la convention</p>
<b>Condition de réalisation (moyen)</b>
<p>Temps de travail du personnel</p> <p>+0.1 MEDEC = 16 200 € (en lien aussi avec objectif n°1-3-6-8)</p>
<b>Indicateurs d'évaluation</b>
<p>Protocole de suivi de l'état nutritionnel des résidents.</p> <p>Dossier de soins du résident.</p> <p>Plan de formation et attestations de formations.</p>

**FICHE OBJECTIF N°4 : Développer le maintien de l'autonomie des résidents**

<b>Objectif</b>
Permettre au résident de retrouver son autonomie en le verticalisant au maximum.
<b>Condition de réalisation (organisation)</b>
Augmentation du temps de psychomotricien à 1 ETP Recrutement d'un ergothérapeute à 1 ETP Développer un projet spécifique de prise en charge par des ateliers thérapeutiques tel que : - La zoothérapie (ou thérapie assistée par l'animal) est une technique thérapeutique qui vise à solliciter et stimuler les capacités de personnes de divers troubles, aussi bien physiques que cognitifs, psychologiques, affectifs ou sociaux ; - L'art-thérapie développée à travers diverses pratiques artistiques : dessin, peinture, chant, danse, théâtre. Elle permet à la personne d'exprimer ses émotions, son ressenti ou ses désirs par le biais d'une réalisation ; - La musico-thérapie qui utilise les potentialités de la musique et du son comme outil thérapeutique pour maintenir, rétablir ou améliorer la santé mentale, physique et émotionnelle d'une personne.
<b>Délaï de réalisation</b>
Recrutement dès signature de la convention Parcours de marche : 2014 Ateliers thérapeutique tout au long de la convention
<b>Condition de réalisation (moyen)</b>
+1.5 ETP auxiliaire médicaux (Ergothérapeute/psychomotricien) = 75 994.50 € soin (en lien aussi avec objectif n°1-3-7) +0.3 ETP de psychologue = 15 600 € dépendance (en lien aussi avec objectif n°1-3-7-8)
<b>Indicateurs d'évaluation</b>
Recrutement du personnel (Contrat de travail et diplômes) Planning d'ateliers thérapeutiques

**FICHE OBJECTIF N°5 : Informatisation du dossier de soin**

<b>Objectif</b>
Informatiser le dossier de soin du résident. Former le personnel et les intervenants soignants extérieurs à son utilisation.
<b>Condition de réalisation (organisation)</b>
Acquérir le logiciel Netsoin. Ce logiciel permet notamment d'élaborer et d'assurer le suivi du dossier médical, paramédical, de soin, du projet personnalisé et du dossier de vie du résident.
<b>Délaï de réalisation</b>
Mise en place du logiciel Netsoin : fin 2013
<b>Condition de réalisation (moyen)</b>
+0.1 MEDEC = 16 200 € (en lien aussi avec objectif n°1-3-4-8) Acquisition du logiciel Netsoin,
<b>Indicateurs d'évaluation</b>
Informatisation du dossier du résident Plan de formation et attestations de formation

**FICHE OBJECTIF N°6 : Gestion des risques psycho-sociaux**

<b>Objectif</b>
Améliorer la gestion des risques psycho-sociaux afin de lutter contre la pénibilité au travail.
<b>Condition de réalisation (organisation)</b>
Mise en place de l'évaluation annuelle du personnel (automne 2013) Travail avec le CHSCT pour l'évaluation des risques socio-professionnelle Analyse des pratiques menées par le psychomotricien et la psychologue Mise en place d'ateliers bien être pour le personnel Formations bientraitance, Humanitude...
<b>Délaï de réalisation</b>
Analyse des pratiques : 2014 Document unique : 2014 Ateliers bien-être: 2014 Formation tout au long de la convention
<b>Condition de réalisation (moyen)</b>
Professionnalisation des soignants (en lien aussi avec objectif 3-8) +0.3 ETP de psychologue = 15 600 € dépendance (en lien aussi avec objectif n°1-3-5-8) +1.5 ETP auxiliaire médicaux (Ergothérapeute/psychomotricien) = 75 994.50 € soin (en lien aussi avec objectif n°1-3-5)
<b>Indicateurs d'évaluation</b>
Evaluation annuelle du personnel Compte-rendu des réunions avec le CHSCT Compte-rendu des réunions d'analyse des pratiques Document unique Planning des ateliers bien-être Plan de formation et attestations de formations

**FICHE OBJECTIF N°7 : Accompagnement de fin de vie**

<b>Objectif</b>
Mettre en place la démarche palliative afin d'accompagner au mieux les résidents en fin de vie et leurs familles.
<b>Condition de réalisation (organisation)</b>
Formation soins palliatifs (directeur, MEDEC, IDEC, psychologue) DU soins palliatifs DU douleur DU Plaies et cicatrisation Formation à la démarche palliative du quatuor : directeur/MEDEC/IDEC/Psychologue.



Formation des aidants. Formalisation d'un projet d'accompagnement spécifique des résidents en fin de vie. Augmenter le temps de travail de la psychologue.
<b>Délai de réalisation</b>
Recrutement dès signature de la convention Formations soins palliatifs DU douleur 2015 Formation tout au long de la convention
<b>Condition de réalisation (moyen)</b>
Professionnalisation des soignants (en lien aussi avec objectif 3-7) +0.3 ETP de psychologue = 15 600 € dépendance (en lien aussi avec objectif n°1-3-5-7) +0.1 MEDEC = 16 200 € (en lien aussi avec objectif n°1-3-4-6)
<b>Indicateurs d'évaluation</b>
Projet d'établissement Plan de formation et attestations de formations

#### FICHE OBJECTIF N°8 : Sécuriser le circuit du médicament

<b>Objectif</b>
Assurer la sécurité du circuit du médicament
<b>Condition de réalisation (organisation)</b>
<ul style="list-style-type: none"> <li>- Elaborer une convention entre l'officine et l'EHPAD - (art. L. 5126-6-1 du CSP)</li> <li>- Elaborer une liste des médicaments à utiliser préférentiellement dans chaque classe pharmacothérapeutique</li> <li>- Intégrer le pharmacien à la commission de coordination gériatrique</li> <li>- Instaurer des contacts réguliers et formalisés du pharmacien avec le médecin coordonnateur et l'équipe soignante</li> <li>- Etablir un dossier pharmaceutique pour les résidents, sous réserve de leur accord</li> <li>- Investir le pharmacien dans son rôle de diffusion de conseils sur le bon usage des médicaments</li> <li>- Diffuser le guide de l'ARS RA "sécurisation du circuit du médicament dans les EHPAD" au sein de l'équipe soignante de l'établissement</li> <li>- Réaliser une auto-évaluation du circuit du médicament au sein de l'EHPAD sur la base des grilles fournies dans le guide RA</li> <li>- Sensibiliser les prescripteurs à l'utilisation du logiciel de prescription, outil concourant à la sécurisation du circuit du médicament</li> <li>- Remédier aux retranscriptions, sources d'erreurs, toujours existantes au sein de l'établissement (saisie par les IDE de la prescription médicale dans le logiciel PSI pour édition d'une fiche de traitement ne faisant l'objet d'aucune validation médicale).</li> </ul>
<b>Délai de réalisation</b>
Convention avec l'officine : Pharmacie Touchant Diémoz/ 2014 Liste des médicaments à utiliser préférentiellement :2014 Mise en place du dossier pharmaceutique du résident :2014 Auto-évaluation du circuit du médicament : fin 2014
<b>Condition de réalisation (moyen)</b>
Temps de travail des équipes
<b>Indicateurs d'évaluation</b>
Convention signée avec l'officine Liste existante des médicaments à utiliser préférentiellement Dossier pharmaceutique du résident Diffusion du guide de l'ARS RA

#### FICHE OBJECTIF N°9 : Démarche qualité

<b>Objectif</b>
Finaliser l'évaluation interne et procéder à l'évaluation externe légales prévues
<b>Condition de réalisation (organisation)</b>
<p>Mettre en place une démarche qualité au sein de la résidence</p> <p>Définir et mettre en œuvre des procédures et protocoles manquants</p> <p>Création d'un groupe de pilotage et de groupes de travail afin d'impliquer l'ensemble du personnel à la démarche qualité.</p> <p>Réunions du personnel au sein de groupes de travail dont les thèmes aborderont tour à tour tous les services de la résidence.</p> <p>Améliorer la qualité du service rendu par l'analyse des points d'amélioration.</p> <p>Elaboration d'un plan d'action d'amélioration de la qualité.</p>
<b>Délai de réalisation</b>
Evaluation interne : Décembre 2013 Evaluation externe : juin 2014
<b>Condition de réalisation (moyen)</b>
Temps de travail des équipes Appui du service qualité du groupe DomusVi dans cette démarche Financement du coût de l'évaluation externe soit 8 200 € par CNR soin
<b>Indicateurs d'évaluation</b>
Compte rendu de réunions du comité de pilotage et des groupes de travail. Plan d'action d'amélioration de la qualité. Communication des résultats de l'évaluation à l'ARS et au Conseil général. Renouvellement de l'autorisation de la résidence

#### FICHE OBJECTIF N°10 : Installer le groupe électrogène

<b>Objectif</b>
Assurer la continuité de la prise en charge de nos résidents en mettant en place des moyens d'alimentation autonomes en énergie conformément au décret n° 2009-597 du 26 mai 2009.
<b>Condition de réalisation (organisation)</b>
Installer le groupe électrogène

<b>Décal de réalisation</b>
Premier trimestre 2014 en remplacement du groupe électrogène mobile
<b>Condition de réalisation (moyen)</b>
Installation financé par excédent soin 2009
<b>Indicateurs d'évaluation</b>
Groupe électrogène raccordé au réseau de l'établissement et vérification périodique de son bon fonctionnement

#### 4 - MOYENS PREVISIONNELS

a) Budget prévisionnel convention après renouvellement en année pleine (pour chaque type d'accueil) :

##### a1) Hébergement permanent

BUDGET 2014 Hébergement permanent après renouvellement	Hébergement	Dépendance	Soins Base budgétaire annuelle
<b>CHARGES D'EXPLOITATION</b>			
Groupe I – dépenses afférentes à l'exploitation courante		45 488.67	17 230.74
Groupe II – dépenses afférentes au personnel		432 288.85	1 160 633.63
Groupe III – dépenses afférentes à la structure		603.65	5 360
Dispositifs médicaux			97 253.63
<b>S/total</b>		<b>478 381.17</b>	<b>1 280 478</b>
Couverture de déficits antérieurs			
<b>TOTAL GENERAL DES CHARGES D'EXPLOITATION</b>		<b>478 381.17</b>	<b>1 280 478</b>

<b>PRODUITS D'EXPLOITATION</b>			
Groupe I – Produits de la tarification et assimilés		478 381.17	1 280 478
Groupe II – autres produits relatifs à l'exploitation			
Groupe III – produits financiers et produits non encaissables			
<b>S/total</b>		<b>478 381.17</b>	<b>1 280 478</b>
Reprise d'excédents antérieurs			
<b>TOTAL GENERAL DES PRODUITS D'EXPLOITATION</b>		<b>478 381.17</b>	<b>1 280 478</b>

##### a2) Hébergement temporaire

BUDGET 2014 Hébergement temporaire après renouvellement	Hébergement	Dépendance	Soins Base budgétaire annuelle
<b>CHARGES D'EXPLOITATION</b>			
Groupe I – dépenses afférentes à l'exploitation courante		1 533.33	3 152.61
Groupe II – dépenses afférentes au personnel		14 571.53	32 546.40
Groupe III – dépenses afférentes à la structure		20.35	169.34
Dispositifs médicaux			2 647.65
<b>S/total</b>		<b>16 125.21</b>	<b>38 516</b>
Couverture de déficits antérieurs			
<b>TOTAL GENERAL DES CHARGES D'EXPLOITATION</b>		<b>16 125.21</b>	<b>38 516</b>

<b>PRODUITS D'EXPLOITATION</b>			
Groupe I – Produits de la tarification et assimilés		16 125.21	38 516
Groupe II – autres produits relatifs à l'exploitation			
Groupe III – produits financiers et produits non encaissables			
<b>S/total</b>		<b>16 125.21</b>	<b>38 516</b>
Reprise d'excédents antérieurs			
<b>TOTAL GENERAL DES PRODUITS D'EXPLOITATION</b>		<b>16 125.21</b>	<b>38 516</b>

**OBSERVATIONS** sur le budget en cours par les différents signataires:

##### b) Les effectifs :

Tableau des effectifs prévisionnels sur les 5 années de la convention **pour chaque type d'accueil**.

Un justificatif des salaires et charges avec le détail des taux de cotisation est communiqué annuellement par l'établissement au conseil général et à l'autorité chargée de l'assurance maladie.

#### 5 - ÉVALUATION DE LA DEPENDANCE

L'établissement procède, sous la responsabilité de son médecin coordonnateur, au classement annuel de ses résidents selon leur niveau de dépendance (grille AGGIR).

Cette évaluation est effectuée à la date anniversaire de la convention ou avant le 30 septembre de chaque année si la date anniversaire se situe au 4<sup>ème</sup> trimestre. Elle est transmise aux trois médecins de l'ARS, du conseil général et de l'assurance maladie pour validation.

Il est entendu que les moyens conventionnels accordés sont fonction du niveau de GMP conventionnel inscrit en objectif et que toute diminution durable (deux années consécutives ou plus) de cet indicateur de la dépendance accueillie par l'établissement pourra donner lieu à une révision des moyens alloués par les autorités de tutelle.

## **6 - ÉVALUATION DES SOINS REQUIS ET REVALORISATION DOTATION SOIN**

L'évaluation des besoins en soins requis des résidents de chaque établissement réalisée à l'aide du référentiel PATHOS est transmise, pour contrôle et validation, à un médecin de l'agence régionale de santé territorialement compétente désigné par le directeur général de l'agence régionale de santé.

## **7 - OPTION TARIFAIRE "SOINS"**

Considérant que l'établissement (ne dispose pas) dispose d'une pharmacie à usage intérieur et conformément à l'article 9 du décret modifié n° 99-316 du 26 avril 1999 relatif au contenu du tarif journalier de soins, l'établissement s'engage sur un tarif journalier **Partiel** qui comprend :

- La rémunération versée au médecin coordonnateur et aux médecins salariés exerçant dans l'établissement (partiel ou global)
- les rémunérations et les charges sociales et fiscales relatives aux auxiliaires médicaux salariés de l'établissement (partiel ou global)
- Les rémunérations des infirmiers libéraux intervenant dans l'établissement (partiel ou global)
- Les rémunérations et charges relatives aux aides soignants et aux aides médico-psychologiques déterminés selon les modalités prévues par l'article 6 du décret du 26 avril 1999 (partiel ou global)
- le petit matériel médical et les fournitures médicales dont la liste figure sur l'arrêté du 30 mai 2008 (partiel)
- l'amortissement du matériel médical dont la liste figure sur l'arrêté du 30 mai 2008 (partiel ou global)

Toutefois, sous réserve des dispositions et délais réglementaires en vigueur, ce choix peut être modifié à tout moment par avenant négocié dans les mêmes conditions que la présente convention. L'établissement avise les cosignataires de ce changement dans les meilleurs délais et au plus tard 6 mois avant l'échéance de la présente convention.

La prise en compte n'est toutefois possible qu'au titre du budget N + 1.

## **8 - EVALUATION DE LA CONVENTION**

La présente convention fait l'objet d'une évaluation annuelle reprenant les Fiches-Actions et faisant apparaître le niveau de réalisation de ces dernières. L'évaluation est établie par l'établissement et transmise aux autorités en charge de la tarification. Elle est annexée chaque année au compte administratif de l'établissement.

## **9 - DISPOSITIONS FINANCIERES**

Il est précisé que l'établissement perçoit directement :

-des organismes d'assurance-maladie le montant de la dotation soins calculée par les services de l'Etat (versements par douzième) ;

-du Département le règlement mensuel ou trimestriel des frais de séjour d'hébergement des bénéficiaires de l'aide sociale départementale, sous réserve du reversement par l'établissement de la participation de ces derniers à leurs frais d'hébergement telle qu'elle est prévue dans le règlement d'aide sociale départementale.

Par contre et s'agissant de l'APA (aide personnalisée à l'autonomie), le Département verse mensuellement à l'usager bénéficiaire une aide personnalisée à l'autonomie que celui-ci reverse intégralement en paiement de ses frais de dépendance à l'établissement qui l'accueille.

## **10 - DURÉE DE LA CONVENTION**

La présente convention est conclue pour une durée de cinq ans.

Elle entre en vigueur au premier jour du mois suivant sa signature par le directeur général de l'ARS.

## **11 - REVISION DE LA CONVENTION**

Les parties contractantes pourront proposer, au cours de la durée de la convention, des avenants annuels afin de prendre en compte les ajustements qui s'avèreraient nécessaires compte tenu des résultats de l'évaluation.

## **12 - RÉSILIATION DE LA CONVENTION**

La résiliation interviendra dans les cas suivants :

-à la demande d'une ou de plusieurs des parties qui précisera ses motivations aux autres parties par lettre recommandée avec accusé de réception sachant que ladite résiliation ne prendra effet qu'à l'échéance d'un délai de deux mois à compter de l'envoi de la lettre recommandée ;

-en cas de non-exécution de ses obligations par l'une des parties qui aura été invitée par la partie co-contractante et par lettre recommandée avec accusé de réception à se conformer à ses obligations dans un délai valant mise en demeure ;

-en cas de motif d'intérêt général moyennant un préavis de trois mois.

La résiliation de la convention entraîne l'interruption des financements publics.

Toutes mesures pour préserver la sécurité et le bien-être physique et moral des résidents devront être prises en concertation entre les cosignataires.

## **13 - RENOUVELLEMENT**

Six mois avant le terme de la présente convention, l'établissement sollicite le renouvellement de sa convention en précisant son intention sur l'option tarifaire prévue à l'article 9 du décret modifié 99-316 du 26 avril 1999 afin de conclure une nouvelle convention pour cinq ans.

Elle peut être renouvelée tacitement pour un délai de six mois, si aucune des parties ne s'y oppose par lettre recommandée avec accusé de réception auprès des deux autres, pour permettre aux négociations d'aboutir. A l'échéance de ce délai, si aucune décision n'est prise, elle devient caduque d'office.

## **14 - REGLEMENT DES LITIGES**

En cas de litige relatif à l'interprétation ou à l'exécution de la convention, les parties s'engagent à rechercher un consensus et c'est seulement en cas d'échec que le tribunal administratif de Grenoble pourrait être saisi.

## **15 - ANNEXES**

L'ensemble des annexes attachées à cette convention a valeur contractuelle.

Établi en trois exemplaires originaux.

A ...,

Pour l'ARS

Le Directeur général

et par délégation

La Directrice Handicap et Grand Age

Pour le Département  
Le Directeur général des services

Thierry Vignon

\*\*

Pour l'établissement  
Le Représentant  
de la maison de retraite  
Daniel Morin

---

## SERVICE DES ETABLISSEMENTS ET SERVICES POUR PERSONNES AGEES

**Politique : Personnes âgées**

**Programme : Hébergement personnes âgées**

**Opération : Etablissements personnes âgées**

**Objet : Renouvellement de la convention tripartite de l'EHPAD "Les Corallies" à Chozeau**

*Extrait des décisions de la commission permanente du 24 janvier 2014  
dossier n° 2014 C01 A 05 28*

### 1 – Rapport du Président

Les conventions tripartites signées avec les établissements d'hébergement pour personnes âgées dépendantes définissent les conditions de fonctionnement des établissements, tant sur le plan financier que sur le plan de la qualité, pour une durée de cinq ans.

Leur renouvellement s'organise autour d'un bilan qualitatif mais aussi d'activité de ces établissements : niveau de dépendance atteint, niveau de soins requis, nombre de places effectives, diversification de l'activité et prise en charge des démences de type Alzheimer ou apparentées.

Les établissements ont tout d'abord transmis à l'Agence régionale de santé (ARS) et au Conseil général leur auto-évaluation, puis les autorités de tarification se sont rendues sur place afin de valider ces bilans et de prévoir les objectifs futurs. A l'issue de cette visite, les nouveaux objectifs à réaliser sur 5 ans et les moyens nécessaires à leur réalisation ont été négociés.

Dans ce cadre, il convient de renouveler la première convention tripartite de tarification en vigueur depuis le 1<sup>er</sup> janvier 2006 modifiée par avenant en 2008 avec l'EHPAD privé commercial de Chozeau et de prendre en compte pour la première fois l'évaluation de la charge en soins requis (PATHOS). Cet établissement qui dispose de 65 lits autorisés est géré par la société Domidep et n'est pas habilité à recevoir des bénéficiaires de l'aide sociale.

#### 1/ Bilan de l'état de réalisation des objectifs fixés par la première convention :

- favoriser et contribuer à la formation du personnel : 12 personnes ont bénéficié d'une formation diplômante aide-soignant entre 2006 et 2013 et formation continue sur la prise en charge de la douleur, de la fin de vie et des personnes désorientées ;
- élaborer le projet d'établissement décliné en projet de vie, de soins et d'animation avec volet spécifique à l'unité d'accueil pour les usagers désorientés (réalisation partielle et à formaliser avant fin décembre 2013) ;
- restructurer et mettre aux normes les locaux : reconstruction totale du bâtiment en cours ;
- s'équiper en appel-malades (38 appareils achetés en 2010).

#### 2/ Objectifs de la deuxième convention :

- augmenter le temps de travail médecin coordonnateur (cf. décret décembre 2011) ;
- élaborer un projet de prise en charge spécifique pour la future Unité protégée pour l'accueil des personnes présentant des troubles de comportement ;
- actualiser les projets personnalisés d'accompagnement annuellement et plus souvent en cas d'évolution notable de l'état de dépendance et des pathologies du résident.

Le projet d'accompagnement rédigé en accord avec le résident ou son représentant légal et ses actualisations devront être annexés au contrat de séjour ;

- mettre en place et faire parafer régulièrement par le Maire de la commune le registre légal des entrées-sorties en application des articles L.331-2 et R.331-5 du code de l'action sociale et des familles ;
- contrôler les délais de réponse aux appels enregistrés par l'appel-malades ;
- contrôler les dossiers de soins informatisés en identifiant les actes non réalisés ou non émargés, la cause de cette absence d'émargement et apporter les actions correctives nécessaires ;

- contrôler les extraits de bulletins judiciaires des bénévoles intervenant dans la structure en application de la circulaire du 30 avril 2002 ;
- contrôler l'ensemble des dossiers de personnel et demander les extraits de casiers judiciaires manquants ;
- mettre en place un système d'émargement, lors du recrutement, attestant de la prise de connaissance par le salarié de sa fiche de poste ;
- planifier des contrôles inopinés de nuit ;
- proposer systématiquement une collation le soir à l'ensemble des résidants afin de réduire la durée du jeûne nocturne (objectif : moins de 12 heures) ;
- sécuriser l'accès aux dossiers médicaux en permettant un accès aux données pouvant être « partagées » par l'équipe et réserver l'accès des données confidentielles aux médecins ;
- contrôler l'émargement de la distribution et l'administration des médicaments, et le cas échéant, mettre en place des mesures correctives (conformément au guide sur les recommandations de bonnes pratiques rédigé par l'Agence régionale de santé).

### 3/ Niveau de dépendance et de soins requis :

GMP évalué à 747 (726 en 2008, date du dernier avenant à convention) et PMP (Pathos moyen pondéré) à 215.

### 4/ Nombre de bénéficiaires de l'APA : 42.

5/ **Dotation soins** : 826 315,00 € en année pleine soit un complément de crédits de 173 372,00 €.

### 6/ Moyens alloués par le Conseil général :

Conformément aux ratios moyens d'encadrement et au projet d'établissement :

- création de 2 postes ETP d'aide-soignante en contrepartie de la disparition de 1 poste ETP d'agent de service hôtelier portant le ratio d'encadrement des agents de service hôtelier à 0,15 ETP par résidant et celui des aides-soignantes à 0,29 par résidant ;
- création de 0,25 ETP de psychologue.

### 7/ Augmentation du budget dépendance et effet sur les tarifs dépendance :

+ 38 886 € correspondant à une augmentation des charges nettes de + 10,99 %, hors évolution du coût de la vie (tarifs en augmentation de 12,19 %).

Il découle des négociations entre l'établissement et le Conseil général que les tarifs dépendance seraient les suivants :

Tarif GIR 1-2 : 19,22 € HT en 2014

Tarif GIR 3-4 : 12,20 € HT en 2014

Tarif GIR 5-6 : 5,17 € HT en 2014.

Je vous propose donc d'approuver et de m'autoriser à signer la convention tripartite de l'EHPAD de 65 lits géré par le groupe Domidep à Chozeau ci-jointe.

## 2 – Décision

La commission permanente adopte le rapport du Président.

## ANNEXES

### FICHES « ACTION » RENOUELEMENT DE LA CONVENTION TRIPARTITE EHPAD « LES CORALIES »

#### FICHE ACTION 1 : MISE EN PLACE DES PROJETS D'ACCOMPAGNEMENT PERSONNALISES

OBJECTIFS	<ul style="list-style-type: none"> <li>- Formaliser par écrit un projet d'accompagnement individualisé pour chaque résident de l'EHPAD</li> <li>- Organiser l'information de l'ensemble des acteurs sur les P.A.P en cours</li> <li>- Recentrer les équipes soignantes sur la prise en charge individualisée</li> </ul>
RESULTATS ATTENDUS	<ul style="list-style-type: none"> <li>- Structurer et formaliser le protocole « projet d'accompagnement personnalisé »</li> <li>- Définir les règles de réévaluation et de réajustement des PAP</li> <li>- Mettre en place une évaluation systématique du résident</li> <li>- Faire valider chaque PAP par le résident et/ou sa famille</li> </ul>
PERSONNE RESSOURCE	<p>Psychologue Directrice des soins / IDEC</p>
ECHEANCES	<ul style="list-style-type: none"> <li>- Procédure Projets de Vie : 2014</li> <li>- Projets de vie pour tous les résidents : 2015</li> </ul>

INDICATEURS DE SUIVI	<ul style="list-style-type: none"> <li>- Document « histoire de vie » complété</li> <li>- Un PAP par résident</li> <li>- Formalisation via le logiciel médical « médisys »</li> <li>- Nombre de PAP réévalué</li> </ul>
----------------------	---

#### **FICHE ACTION 2 : DEVELOPPEMENT D'UN AXE BIENTRAITANCE**

OBJECTIFS	<ul style="list-style-type: none"> <li>- Prévenir la maltraitance</li> <li>- Respecter les droits des résidents</li> <li>- Améliorer la prise en charge</li> <li>- Impliquer l'ensemble du personnel</li> </ul>
RESULTATS ATTENDUS	<ul style="list-style-type: none"> <li>- Refonte du protocole « Bientraitance » et création de celui de « maltraitance »</li> <li>- Définir les règles « d'usage et bonne conduite »</li> <li>- Analyser les pratiques des salariés pour connaître les indices potentiels de maltraitance</li> </ul>
PERSONNE RESSOURCE	Directrice Directrice des soins / IDEC
ECHEANCES	2014
INDICATEURS DE SUIVI	<ul style="list-style-type: none"> <li>- Nombre de fiches de signalement de maltraitance rédigée</li> <li>- Nombre de réclamations/plaintes</li> <li>- Nombre de participants aux formations</li> <li>- Evaluation de la formation par les participants en fin de sessions</li> </ul>

#### **FICHE ACTION 3 : POURSUIVRE DANS LA REALISATION DE SOINS DE « QUALITE »**

OBJECTIFS	<ul style="list-style-type: none"> <li>- Formaliser le projet de soin</li> <li>- Assurer une prise en soin optimale</li> <li>- Répondre à la réglementation</li> </ul>
RESULTATS ATTENDUS	<ul style="list-style-type: none"> <li>- Améliorer l'accompagnement offert aux résidents</li> <li>- Donner un « cadre » au personnel soignant (<i>pourquoi /comment</i>)</li> <li>- Motiver le personnel soignant autour de sa mission première</li> <li>- Elaboration de protocoles soins</li> </ul>
PERSONNE RESSOURCE	Médecin coordinateur
ECHEANCES	2014-2015
INDICATEURS DE SUIVI	<ul style="list-style-type: none"> <li>- Nombre de participants aux groupes de travail</li> <li>- Compte-rendu de réunion</li> <li>- Application des procédures soin</li> </ul>

#### **FICHE ACTION 4 : AMELIORER LES PRATIQUES PROFESSIONNELLES**

OBJECTIFS	<ul style="list-style-type: none"> <li>- Améliorer les pratiques professionnelles de l'établissement en réactualisant les protocoles existants et en élaborant d'autres</li> </ul>
RESULTATS ATTENDUS	<ul style="list-style-type: none"> <li>- Poursuivre la démarche « qualité »</li> <li>- Améliorer les prestations de l'établissement</li> <li>- Permettre une évaluation du personnel et de leur pratique</li> <li>- Optimiser l'organisation interne</li> </ul>
PERSONNE RESSOURCE	Directrice
ECHEANCES	2014- 2016

INDICATEURS DE SUIVI	<ul style="list-style-type: none"> <li>- Nombre de protocoles en version mise à jour</li> <li>- Nombre de protocoles créés</li> <li>- Nombre de protocoles formalisés</li> </ul>
----------------------	--

**FICHE ACTION 5 : PRISE EN CHARGE DES RESIDENTS AVEC TROUBLES DU COMPORTEMENT**

OBJECTIFS	- Renforcer nos actions et apporter une réponse globale quant à la prise en charge spécifique des résidents atteints d'Alzheimer et démences apparentées
RESULTATS ATTENDUS	<ul style="list-style-type: none"> <li>- Elaborer un projet spécifique dans le cadre de la prochaine ouverture du « CANTOU »</li> <li>- Proposer des activités et animations spécifiquement dédiées aux résidents identifiés</li> <li>- Gestion adaptée et sécurité des résidents identifiés</li> <li>- Sensibiliser et former l'ensemble du personnel à ces problématiques</li> </ul>
PERSONNE RESSOURCE	Médecin coordinateur Directrice soins / IDEC Psychologue
ECHEANCES	2014 à 2017
INDICATEURS DE SUIVI	<ul style="list-style-type: none"> <li>- Nombre de PAP formalisés</li> <li>- Programme des activités spécifiques formalisé</li> <li>- Formation annuelle</li> </ul>

**FICHE ACTION 6 : EVALUATION DES PRATIQUES DES PROFESSIONNELS**

OBJECTIFS	- Améliorer les pratiques professionnelles et par extension la qualité des soins et de l'accompagnement des résidents.
RESULTATS ATTENDUS	<ul style="list-style-type: none"> <li>- Apprécier les compétences du personnel</li> <li>- Mettre en place une gestion concertée des compétences</li> <li>- Améliorer le management des équipes soignantes notamment</li> </ul>
PERSONNE RESSOURCE	Directrice Directrice soins / IDEC Maîtresse de maison
ECHEANCES	2014
INDICATEURS DE SUIVI	<ul style="list-style-type: none"> <li>- Fiches de poste et de tâches formalisées</li> <li>- Entretiens d'évaluation annuelle des salariés</li> <li>- Plans de formation</li> <li>- Nombre de réclamations</li> </ul>

**FICHE ACTION 7 : DEVELOPPER LE RESEAU « EXTERNE »**

OBJECTIFS	- Développer des partenariats avec des établissements externes pour mettre en œuvre des outils et méthodes favorisant la complémentarité et la continuité de la prise en charge dispensée dans l'Etablissement
RESULTATS ATTENDUS	<ul style="list-style-type: none"> <li>- Ouvrir l'établissement sur l'extérieur</li> <li>- Travailler en partenariat avec des établissements sanitaires (hôpital, équipe mobile...)</li> <li>- Mettre en place des collaborations avec les EHPAD voisins pour mutualiser les animations notamment et développer les échanges</li> </ul>
PERSONNE RESSOURCE	Directrice Directrice soins/IDEC Animatrice
ECHEANCES	2014 - 2015

INDICATEURS DE SUIVI	<ul style="list-style-type: none"> <li>- Nombre de conventions signées</li> <li>- Nombre d'actions entreprises</li> <li>- Projet d'animation</li> </ul>
-------------------------	---

#### FICHE ACTION 8 : ACCOMPAGNEMENT FIN DE VIE

OBJECTIFS	- Accompagner les résidents jusqu'au bout de la vie
RESULTATS ATTENDUS	<ul style="list-style-type: none"> <li>- Limiter au maximum les transferts des résidents vers l'hôpital</li> <li>- Assurer la continuité des soins dans le respect des volontés des résidents</li> <li>- Mettre en place les directives anticipées (loi Léonetti)</li> <li>- Rédiger les protocoles « soins de confort, évaluation de la douleur, décès »</li> </ul>
PERSONNE RESSOURCE	Directrice Médecin coordinateur Directrice soins / DEC
ECHEANCES	2014
INDICATEURS DE SUIVI	<ul style="list-style-type: none"> <li>- Convention signée avec EMSP</li> <li>- Directives anticipées</li> <li>- Formations internes et Plan de formation</li> <li>- Protocoles rédigés et élargés</li> <li>- Satisfaction des familles</li> </ul>

#### **Renouvellement de la convention tripartite pour l'accueil des personnes âgées dépendantes concernant l'établissement privé « LES CORALIES » à 38460 CHOZEAU**

##### **Entre :**

- Monsieur Christophe JACQUINET, Directeur général de l'ARS Rhône-Alpes,
- le Département de l'Isère, sis 7 rue Fantin Latour BP 1096 38022 Grenoble cedex1, représenté par Monsieur André VALLINI, Président du Conseil général de l'Isère, dûment habilité à signer la présente convention par décision de la commission permanente en date du 24 janvier 2014,
- Madame Laetitia ARQUILLIERE, représentante de l'établissement hébergeant des personnes âgées dépendantes (EHPAD) Les Coralies à ChozEAU et dûment habilitée à signer la présente convention par délégation de Monsieur Dominique PELLE, son Président.

##### **Préambule :**

La présente convention tripartite s'inscrit dans les axes définis :

- par l'article L.313-12 du code de l'action sociale et des familles qui dispose que l'accueil de personnes âgées dépendantes dans un établissement est subordonné à la signature d'une convention avec le président du conseil général et l'autorité compétente pour l'assurance maladie.
- par l'article L.312-8 du code de l'action sociale et des familles qui pose l'obligation aux établissements médico-sociaux de mettre en œuvre une évaluation de leurs pratiques et de leurs résultats.

Elle a pour objet :

- de définir les conditions de fonctionnement de l'établissement tant sur le plan financier que sur le plan de la qualité de prise en charge de la dépendance et des soins, pour une durée de 5 ans ;
- de définir les objectifs de l'établissement, leurs conditions de mise en œuvre et les modalités de leur évaluation ;

**VU** le code de l'action sociale et des familles, notamment les articles L.313-12 alinéa premier et D.313-15 à D.313-24 ;

**VU** le code de la sécurité sociale ;

**VU** le code général des collectivités territoriales ;

**VU** le code de la santé publique

**VU** la loi d'orientation n° 98-657 du 29 juillet 1998 relative à la lutte contre les exclusions ;

**VU** la loi n° 2001-647 du 20 juillet 2001 relative à la prise en charge de la perte d'autonomie des personnes âgées dépendantes et à l'allocation personnalisée d'autonomie (APA) ;

**VU** la loi n° 2002-2 du 2 janvier 2002 rénovant l'action sociale et médico-sociale ;

**VU** la loi n° 2002-303 du 4 mars 2002 relative aux droits des malades et à la qualité du système de santé ;

**VU** la loi n° 2009-879 du 21 juillet 2009 portant réforme de l'hôpital et relative aux patients, à la santé et aux territoires et notamment son titre IV et chapitre I créant les agences régionales de santé ;

**VU** le décret n° 99-316 du 26 avril 1999 modifié par le décret n° 2001-388 du 4 mai 2001 relatif aux modalités de tarification et de financement des établissements hébergeant des personnes âgées dépendantes ;

**VU** le décret n° 2010-336 du 31 mars 2010 portant création des agences régionales de santé ;

**VU** l'arrêté du 26 avril 1999 relatif à la composition du tarif journalier afférent aux soins résultant du droit d'option tarifaire mentionné à l'article 9 du décret n° 99-316 du 26 avril 1999 modifié par le décret n° 2001-388 du 4 mai 2001 ;



**VU** l'arrêté du 26 avril 1999, modifié par l'arrêté du 13 août 2004, fixant le contenu du cahier des charges de la convention tripartite pluriannuelle prévue à l'article L.313-12 du code de l'action sociale et des familles ;  
**VU** l'arrêté conjoint E2006-02672 D 2006-2387 du 26 avril 2006 fixant la capacité de l'établissement à 65 lits ;  
**VU** le règlement départemental d'aide sociale ;  
**VU** la circulaire interministérielle n° DGAS/DSS/2008/54 du 15 février 2008 relative à la campagne budgétaire pour l'année 2008 dans les établissements et services médico-sociaux accueillant des personnes âgées et des personnes handicapées ;  
**VU** la circulaire DGCS/A3/2010/78 du 25 février 2010 relative à la mise en œuvre du volet médico-social du plan Alzheimer et des maladies apparentées 2008-2012 ;  
**VU** la circulaire interministérielle n° DGCS/5C/DSS/1A/2011/160 du 29 avril 2011 relative aux orientations de l'exercice 2011 pour la campagne budgétaire des établissements et services médico-sociaux accueillant des personnes handicapées et des personnes âgées ;  
**VU** la convention tripartite de l'établissement hébergeant des personnes âgées dépendantes signée le 14 décembre 2005 entrée en vigueur le 1<sup>er</sup> janvier 2006  
**VU** la décision de la commission permanente du Conseil général de l'Isère en date du

**Il est convenu ce qui suit :**

**1 - DIAGNOSTIC PREALABLE**

La présente convention est conclue :

- b)** A partir du bilan de réalisation des objectifs de la convention initiale.

**ETAT DE REALISATION DES OBJECTIFS DE LA CONVENTION TRIPARTITE 2005-2010**

Désignation de l'objectif à atteindre	Actions et moyens prévus	Actions et moyens effectivement mis en œuvre		Niveau de réalisation des objectifs			Calendrier de réalisation
		Actions	Moyens	Total	Partiel	Absence de réalisation	
1 ETP « animation » présent dans l'établissement. Les activités sont orientées sur l'établissement	NC	Mise en place d'animations hebdomadaires	0,80 ETP d'animatrice	x	x		Dès 2005
Elaborer un programme d'animation, augmenter la fréquence des sorties en groupe	Intervenants extérieurs / matériel d'animation / location de mini car	Programme d'animation élaboré mensuellement Des sorties en groupe et à l'extérieur de l'établissement sont organisées régulièrement (1 fois par trimestre pour 2012, 6 sorties pour 2011).	Temps d'intervention de l'animatrice / location de mini-bus / budget dédié « animation » / bénévoles	x			2005-2006
Projet de vie devra être revu notamment en ce qui concerne l'accueil des résidents de moins de 60 ans	Médecin coordonnateur	Les personnes de moins de 60 ans étant peu nombreuses dans l'établissement il a été fait le choix de ne pas faire de distinction avec les autres résidents car la raison d'intégrer l'EHPAD reste un certain niveau de dépendance présent et installé quel que soit l'âge de la personne	Medecin coordonnateur à 0,25 ETP			x	NC
Le MEDEC et l'équipe soignante devront élaborer ou revoir les protocoles d'admission, de prévention des chutes, de l'incontinence et des cas d'urgence	NC	Rédaction des protocoles / réunion d'équipes / information mensuelle	A fin 2012 : MEDEC à 0,25 ETP, 4,8 ETP IDE, 15 ETP AS-AMP, 0,25 psychologue	X			Rédaction de ces protocoles finalisée en 2013
Le MEDEC et l'équipe soignante devront élaborer un nouveau projet de soins prenant en compte les spécificités des résidents psycho dépendants	Formation du personnel / MEDEC	Composition de groupe de travail / réunion d'équipe	Idem ci-dessus	X			2013
Aménager une chambre pour 2 personnes pour l'accueil de jour	Travaux et achat de mobilier adapté					x	L'accueil de jour n'a pas été autorisé pour les Coralies. De plus, l'établissement étant placé en zone rurale l'AJ n'apparaît pas opportun.

Désignation de l'objectif à atteindre	Actions et moyens prévus	Actions et moyens effectivement mis en œuvre		Niveau de réalisation des objectifs			Calendrier de réalisation
		Actions	Moyens	Total	Partiel	Absence de réalisation	
Réflexion sur l'opportunité de créer une unité CANTOU	Immobilier + équipement	Mise en place d'un accompagnement spécifique pour 8 résidents souffrant d'Alzheimer et de démences apparentées	2 ETP AMP		x		2011 pour l'unité « coquelicot ») La création d'une unité CANTOU a été validée par les autorités de tutelles. Une unité sécurisée sera créée dans le cadre des travaux de réhabilitation (2013-2015)
Recrutement personnel pour le CANTOU	NC	Recrutements / Formations	2 ETP AMP		x		2009 -2011 Outre des formations régulières rencontrées dans le cadre de la prise en charge de ces pathologies, 1 salariée a suivi une formation diplômante d'AMP en 2009. 2 postes d'AMP sont créés aux Coralies depuis 2011.
Transformer 10 chambres doubles en chambres simples Les mettre aux normes en vigueur	Travaux + achat équipement					X	Objectif prévu dans le cadre des travaux de réhabilitation qui débutent fin 2013
Aménagement de 2 salons d'intimité au rez de jardin	Immobilier + Equipement					x	Objectif prévu dans le cadre des travaux de réhabilitation qui débutent fin 2013. Toutefois, Des chaises et tables sont mises à disposition des résidents et des familles aux beaux jours (mais pas d'espace déterminé)
Construction d'une véranda	Structure / Mobilier / Décoration					x	La terrasse couverte de 70 m2 s'est avérée suffisante pour accueillir les résidents qui souhaitent être à l'extérieur tout en se protégeant du soleil. Par contre avec les travaux de réhabilitation, la salle de repas principale sera agrandie
Refaire la décoration des 3 salles de repas	NC	Travaux de peinture			x		Peintures refaites en 2009.
Former le personnel faisant fonction AS par la procédure VAE lorsque cela est possible	NC	Régulièrement le personnel souhaitant se former bénéficie d'une action de professionnalisation	Plan de formation	X			Nombre de personnel ayant bénéficié de formation diplômante : 2 en 2007 ; 1 en 2008, 3 en 2009 ; 2 en 2010, 2 en 2011 ; 1 en 2012. En 2013 1 ASH entame une VAE en vue de devenir AS
Formation à la prise en charge des personnes désorientées	NC	Formations annuelles	Plan de formation				11 personnes en 2009, 3 personnes ont été formées en 2010 ; 6 en 2011 ; 3 personnes en 2012

Désignation de l'objectif à atteindre	Actions et moyens prévus	Actions et moyens effectivement mis en œuvre		Niveau de réalisation des objectifs			Calendrier de réalisation
		Actions	Moyens	Total	Partiel	Absence de réalisation	
Former l'ensemble du personnel sur : - douleur - SP/fin de vie - animation	NC	Formations annuelles + formations internes	Plan de formation	X			Pour les SP/fin de vie : 8 personnes en 2011 Pour la prise en compte de la douleur, 16 personnes formées en 2013 Pas de formation animation
L'ensemble des résidents devra être équipé de système d'appel	Achat de 38 appareils			x			2010

b) A partir des points forts et des points faibles recensés dans le cadre de l'AUTO-EVALUATION réalisée à l'aide de l'outil "ANGELIQUE" comprenant le questionnaire d'auto-évaluation et le rapport d'évaluation et résumé dans le tableau ci-dessous :

Points forts	Points faibles
<p>✓ <b>Locaux :</b></p> <ul style="list-style-type: none"> <li>- Taille moyenne, établissement « familial »</li> <li>- Espace vert</li> <li>- Environnement calme</li> </ul>	<p>✓ <b>Locaux :</b></p> <ul style="list-style-type: none"> <li>- Structure ancienne</li> <li>- Environnement rural</li> <li>- Eloignement des principales structures médicales</li> <li>- Manque de place de parking</li> <li>- Chambres doubles nombreuses</li> <li>- Décoration qui pourrait être améliorée</li> </ul>
<p>✓ <b>Coopération/interventions externes :</b></p> <ul style="list-style-type: none"> <li>- Présence et réactivité de 2 médecins traitants</li> <li>- Conventions d'intervention avec du personnel paramédical (kiné notamment)</li> <li>- Présence hebdomadaire de 2 bénévoles</li> <li>- Echange intergénérationnel (crèche de Tignieu)</li> <li>- Directrice : membre du CORTA (groupe de travail de la filière gériatrique piloté par le CG38)</li> <li>- Document mensuel envoyé aux familles récapitulant l'ensemble des informations à venir</li> </ul>	<p>✓ <b>Coopération/interventions externes :</b></p> <ul style="list-style-type: none"> <li>- Manque d'ouverture vers l'extérieur et d'échanges avec d'autres établissements situés à proximité</li> <li>- Absence de partenariat avec hôpitaux/EMSP</li> </ul>
<p>✓ <b>Personnel :</b></p> <ul style="list-style-type: none"> <li>- Présence d'un médecin coordinateur et d'une psychologue</li> <li>- Personnel qualifié et diplômé</li> <li>- A l'écoute des résidents et des familles</li> <li>- Accompagnement à la fin de vie</li> <li>- Forte implication de l'encadrement, de la MM et de l'assistante de direction</li> <li>- Existence d'un référent « protections »</li> </ul>	<p>✓ <b>Personnel :</b></p> <ul style="list-style-type: none"> <li>- Implication du personnel soignant à améliorer</li> <li>- Certains salariés soignants montrent un début d'usure professionnelle (absentéisme, conflit interne, démission...)</li> </ul>
<p>✓ <b>Organisation interne</b></p> <ul style="list-style-type: none"> <li>- Réunions régulières d'équipes</li> <li>- Forte amélioration de la communication interne</li> <li>- Mise en place de protocoles internes</li> <li>- Formations nombreuses (minimum 1 fois/trimestre)</li> <li>- Bonne prestation de la sous-traitance « cuisine »</li> </ul>	<p>✓ <b>Organisation interne</b></p> <ul style="list-style-type: none"> <li>- Difficultés dans le management des équipes « soignantes »</li> <li>- Composition des équipes soignantes en « miroir »</li> <li>- Pas d'analyse des pratiques professionnelles</li> <li>- Pas d'existence de « CANTOU »</li> <li>- Forte culture « orale »</li> </ul>

c) A partir du niveau de DEPENDANCE évalué avec la grille AGGIR sous forme de fiches individuelles anonymes et résumé dans le tableau ci-dessous :

**Capacité autorisée :**

- Hébergement permanent : 65
- dont places Unité psycho-gériatrique : 0
- Hébergement temporaire : 0
- Accueil de jour "externe" : 0

**Total :**

GIR	1	2	3	4	5	6	Total
Nb de personnes	10	28	14	10	0	1	63

GMP	Date Evaluation	Date Validation
747	27/06/2013	25/07/2013

d) A partir du niveau de SOINS requis évalué avec l'outil PATHOS sous forme de fiches individuelles anonymes et résumé dans le tableau ci-dessous :

Niveau de soin	SMTI	T2 au long court
Nombre	2	2

PMP	Date Evaluation	Date de validation
215	22/07/2013	31/07/2013

e) BUDGET approuvé par groupes fonctionnels de l'année en cours 2010 avant renouvellement de la convention :

**e1) Hébergement permanent**

BUDGET 2013 EXECUTOIRE AVANT RENOUELEMENT Hébergement permanent	Dépendance (Hors TVA)	Soins Base budgétaire annuelle
<b>CHARGES D'EXPLOITATION</b>		
Groupe I – dépenses afférentes à l'exploitation courante	30 679,20	21 000,00
Groupe II – dépenses afférentes au personnel	278 314,96	525 593,87

Groupe III – dépenses afférentes à la structure	0.00	1150.00
<b>S/total</b>	<b>308 994.16</b>	<b>547 743,87</b>
Couverture de déficits antérieurs	10 000.00	30 000.00
<b>TOTAL GENERAL DES CHARGES D'EXPLOITATION</b>	<b>318 994.16</b>	<b>577 743,87</b>

<b>PRODUITS D'EXPLOITATION</b>		
Groupe I – Produits de la tarification et assimilés	318 994.16	<b>652 943,87</b>
Groupe II – autres produits relatifs à l'exploitation	0	0
Groupe III – produits financiers et produits non encaissables	0	0
<b>S/total</b>	<b>0</b>	<b>0</b>
Reprise d'excédents antérieurs	0	0
<b>TOTAL GENERAL DES PRODUITS D'EXPLOITATION</b>	<b>318 994.16</b>	<b>652 943,87</b>

Les dépenses liées à la dépendance sont présentées hors taxes.

**f) PARTENARIATS :**

Champ du partenariat	Objectifs poursuivis	Partenaires impliqués	Date d'entrée
<b>MEDICAL</b>	Convention portant sur les conditions d'intervention des médecins libéraux au sein des Coralies	- Docteur Georges RIVIER - Docteur Robert STEINMETZ	09/04/2013 21/03/2013
<b>ANALYSES MEDICALES</b>	Convention d'intervention entre le laboratoire d'analyses médicales et l'établissement	Laboratoire Dauphilab de Tignieu Jameyzieu	Novembre 2013
<b>HOSPITALISATION</b>	Convention de partenariat entre une structure HAD et l'établissement	HAD « soins et santé » / Rilleux la Pape	28/10/2009
<b>PHARMACIE</b>	Convention portant sur les conditions d'intervention de la pharmacie partenaire	Pharmacie « les halles » de Crémieu	23/01/2013 mais en cours de refonte (actuellement relecture par ARS)
<b>PARA-MEDICAL</b>	Convention portant sur les conditions d'intervention des Masseurs-Kinésithérapeutes au sein des Coralies	- Mme Julie TEIG TOLLET - Mme Martine LABROY - M. Marc LABROY	18/03/2013 12/03/2013 18/03/2013
<b>ANIMATION</b>	Organisation de rencontres intergénérationnelles entre structure « petite enfance » et l'établissement	Structure multi-accueil municipale POM DE REINETTE de Tignieu-Jameyzieu	06/04/2013
<b>BENEVOLAT</b>	Définir les conditions d'intervention de bénévole au sein de l'EHPAD	- Mme AJDUKOVIC Joanna - Mme RABBY Nelly - Mme BUFI Simone - Communauté de Communes de l'Isle Crémieu	14/10/2013 07/03/2013 10/05/2012 10/12/2012

**g) DOCUMENTS D'INFORMATION OU CONTRACTUELS**

Documents présents dans l'établissement :

Contrat de séjour  
Règlement intérieur  
Livret d'accueil

**h) PROJET D'ETABLISSEMENT** comprenant Projet de soins et projet de vie : conformément à la prescription N° 13 élaborée suite à l'inspection de décembre 2011 et à la visite d'avril 2013 visant à évaluer le degré de mise en oeuvre des mesures correctives, il a été convenu que ce document soit finalisé en décembre 2013 et remis début janvier 2014.

**i) AVIS DE LA COMMISSION DE SECURITE**

Avis favorable en date du 21 mai 2013

**2 – OBJECTIFS GENERAUX**

L'établissement s'engage à poursuivre les efforts réalisés ces cinq dernières années en améliorant la qualité de la prise en charge des personnes âgées accueillies en mettant en oeuvre le plus largement possible les recommandations du **Cahier des charges** fixé par l'arrêté du 26 avril 1999.

Il inscrit sa démarche dans le cadre du plan solidarité grand âge et dans le cadre des orientations du **schéma gérontologique** de l'Isère.

Il s'engage à respecter la **charte des droits et libertés de la personne âgée dépendante** proposée conjointement par le Ministère de l'Emploi et de la Solidarité et la Fondation Nationale de Gérontologie.

### 3 - OBJECTIFS OPERATIONNELS

Les objectifs opérationnels de l'ensemble de l'établissement découlent de l'auto-évaluation. Chaque objectif opérationnel donne lieu à une Fiche Action :

Intitulé de l'objectif	Délai de réalisation	Conditions de réalisation (moyens et/ou organisation)	Indicateurs d'évaluation
<b>Mise en place des projets d'accompagnement personnalisés (PAP)</b>	2015	<ul style="list-style-type: none"> <li>- Structurer et formaliser le protocole « Projet d'accompagnement personnalisé »</li> <li>- Définir les règles de réévaluation et de réajustement des PAP</li> <li>- Mettre en place une évaluation systématique du résident par la psychologue et l'équipe soignante</li> <li>- Faire valider chaque PAP par le résident et/ou sa famille</li> </ul>	<ul style="list-style-type: none"> <li>- Document « histoire de vie » complété</li> <li>- Un PAP par résident actualisé chaque année</li> <li>- Formalisation via le logiciel médical « medisys »</li> <li>- Nombre de PAP réévalué</li> </ul>
<b>Développement d'un axe bientraitance</b>	2014	<ul style="list-style-type: none"> <li>- Refonte du protocole « Bientraitance » et création de celui de « maltraitance »</li> <li>- Définir les règles « d'usage et bonne conduite ». Proposer systématiquement une collation le soir à l'ensemble des résidents afin de réduire la durée du jeûne nocturne (objectif moins de 12 heures, recommandation HAS 2007)</li> <li>- Analyser les pratiques des salariés pour connaître les indices potentiels de maltraitance</li> <li>- Contrôler les extraits de bulletins judiciaires des bénévoles intervenant dans la structure en application de la circulaire du 30 avril 2002, contrôler l'ensemble des dossiers de personnel et demander les extraits de casier judiciaire manquants</li> </ul>	<ul style="list-style-type: none"> <li>- Nombre de fiches de signalement de maltraitance rédigée</li> <li>- Nombre de réclamations/plaintes</li> <li>- Nombre de participants aux formations</li> <li>- Evaluation de la formation par les participants en fin de sessions</li> </ul>
<b>Poursuivre dans la réalisation de soins de « qualité »</b>	2014-2015	<ul style="list-style-type: none"> <li>- Améliorer l'accompagnement offert aux résidents</li> <li>- Donner un « cadre » au personnel soignant (<i>pourquoi /comment</i>)</li> <li>- Motiver le personnel soignant autour de sa mission première</li> <li>- Elaboration de protocoles soins prévoyant l'identification des actes réalisés (émargement)</li> </ul>	<ul style="list-style-type: none"> <li>- Nombre de participants aux groupes de travail</li> <li>- Compte-rendu de réunion</li> <li>- Application des procédures soin</li> <li>- Réaliser ponctuellement des contrôles sur les délais de réponse aux appels malades</li> </ul>
<b>Améliorer les pratiques professionnelles de l'établissement</b>	2014 à 2016	<ul style="list-style-type: none"> <li>Poursuivre la démarche « qualité »</li> <li>- Améliorer les prestations de l'établissement</li> <li>- Permettre une évaluation du personnel et de leur pratique</li> <li>- Optimiser l'organisation interne</li> </ul>	<ul style="list-style-type: none"> <li>Nombre de protocoles en version mise à jour</li> <li>- Nombre de protocoles créés</li> <li>- Nombre de protocoles formalisés</li> </ul>
<b>Prise en charge des résidents avec troubles du comportement</b>	2014 à 2017	<ul style="list-style-type: none"> <li>Elaborer un projet spécifique dans le cadre de la prochaine ouverture de l'unité psychogériatrique liée au projet global d'amélioration du cadre bâti (construction d'une aile supplémentaire dans l'actuel parc)</li> <li>- Proposer des activités et animations spécifiquement dédiées aux résidents identifiés</li> <li>- Gestion adaptée et sécurité des résidents identifiés</li> <li>- Sensibiliser et former l'ensemble du personnel à ces problématiques</li> </ul>	<ul style="list-style-type: none"> <li>- Nombre de projets d'accompagnement personnalisés spécifiques formalisés</li> <li>- Programme des activités spécifiques formalisé</li> <li>- Formation annuelle</li> </ul>
<b>Evaluation des pratiques des professionnels</b>	2014	<ul style="list-style-type: none"> <li>- Apprécier les compétences du personnel</li> <li>- Mettre en place un système d'émargement lors du recrutement attestant de la prise de connaissance du salarié de sa fiche de poste</li> <li>- Mettre en place une gestion concertée des compétences</li> <li>- Améliorer le management des équipes soignantes notamment</li> </ul>	<ul style="list-style-type: none"> <li>Fiches de poste et de tâches formalisées</li> <li>- Entretiens d'évaluation annuelle des salariés</li> <li>- Plans de formation</li> <li>- Nombre de réclamations</li> </ul>

Intitulé de l'objectif	Délai de réalisation	Conditions de réalisation (moyens et/ou organisation)	Indicateurs d'évaluation
<b>Développer le réseau « externe »</b>	2014-2015	- Travailler en partenariat avec des établissements sanitaires (hôpital, équipe mobile...) - Mettre en place des collaborations avec les EHPAD voisines pour mutualiser les animations notamment et développer les échanges	Nombre de conventions signées - Nombre d'actions entreprises - Projet animation
<b>Accompagnement fin de vie</b>	2014-2018	- Limiter au maximum les transferts des résidents vers l'hôpital - Assurer la continuité des soins dans le respect des volontés des résidents - Mettre en place les directives anticipées (loi Léonetti) - Rédiger les protocoles « soins de confort, évaluation de la douleur, décès »	- Convention signée avec EMSP - Directives anticipées - Formations internes et Plan de formation - Protocoles rédigés et élargés - Satisfaction des familles

#### **4 – MOYENS PREVISIONNELS**

a) BUDGET PREVISIONNEL CONVENTION APRES RENOUVELLEMENT EN ANNEE PLEINE :

a1) Hébergement permanent

BUDGET 2014 PREVISIONNEL Hébergement permanent après renouvellement	Dépendance (Hors TVA et valeur 2013)	Soins Base budgétaire annuelle
<b>CHARGES D'EXPLOITATION</b>		
Groupe I – dépenses afférentes à l'exploitation courante	30 679,20	54 015.00
Groupe II – dépenses afférentes au personnel	317 200,00	769 800.00
Groupe III – dépenses afférentes à la structure Dispositifs médicaux		2 500.00
<b>S/total</b>	<b>347 879,20</b>	<b>826 315.00</b>
Couverture de déficits antérieurs	A déterminer	
<b>TOTAL GENERAL DES CHARGES D'EXPLOITATION</b>	<b>347 879,20</b>	<b>826 315.00</b>

<b>PRODUITS D'EXPLOITATION</b>		
Groupe I – Produits de la tarification et assimilés	<b>347 879,20</b>	<b>826 315.00</b>
Groupe II – autres produits relatifs à l'exploitation	0.00	0.00
Groupe III – produits financiers et produits non encaissables	0.00	0.00
<b>S/total</b>	<b>347 879,20</b>	<b>826 315.00</b>
Reprise d'excédents antérieurs		
<b>TOTAL GENERAL DES PRODUITS D'EXPLOITATION</b>	<b>347 879,20</b>	<b>826 315.00</b>

**OBSERVATIONS** sur le budget en cours par les différents signataires :

b) LES EFFECTIFS :

Tableau des effectifs prévisionnels sur les 5 années de la convention en annexe (tableau Excel)

Un justificatif des salaires et charges avec le détail des taux de cotisation est communiqué annuellement par l'établissement au conseil général et à l'autorité chargée de l'assurance maladie.

#### **5 – ÉVALUATION DE LA DEPENDANCE**

L'établissement procède, sous la responsabilité de son médecin coordonnateur, au classement annuel de ses résidents selon leur niveau de dépendance (grille AGGIR).

Cette évaluation est effectuée à la date anniversaire de la convention ou avant le 30 septembre de chaque année si la date anniversaire se situe au 4<sup>ème</sup> trimestre. Elle est transmise aux trois médecins de l'ARS, du conseil général et de l'assurance maladie pour validation.

Il est entendu que les moyens conventionnels accordés sont fonction du niveau de GMP conventionnel inscrit en objectif et que toute diminution durable (deux années consécutives ou plus) de cet indicateur de la dépendance accueillie par l'établissement pourra donner lieu à une révision des moyens alloués par les autorités de tutelle.

#### **6 – ÉVALUATION DES SOINS REQUIS ET REVALORISATION DOTATION SOIN**

L'évaluation des besoins en soins requis des résidents de chaque établissement réalisée à l'aide du référentiel PATHOS est transmise, pour contrôle et validation, à un médecin de l'agence régionale de santé territorialement compétente désigné par le directeur général de l'agence régionale de santé.

#### **7 - OPTION TARIFAIRE "SOINS"**



Considérant que l'établissement ne dispose pas d'une pharmacie à usage intérieur et conformément à l'article 9 du décret modifié n° 99-316 du 26 avril 1999 relatif au contenu du tarif journalier de soins, l'établissement s'engage sur un tarif journalier **partiel** qui comprend :

- La rémunération versée au médecin coordonnateur et aux médecins salariés exerçant dans l'établissement
- les rémunérations et les charges sociales et fiscales relatives aux auxiliaires médicaux salariés de l'établissement .
- Les rémunérations des infirmiers libéraux intervenant dans l'établissement
- Les rémunérations et charges relatives aux aides soignants et aux aides médico-psychologiques, déterminés selon les modalités prévues par l'article 6 du décret du 26 avril 1999,
- le petit matériel médical et les fournitures médicales dont la liste figure sur l'arrêté du 30 mai 2008 ,
- l'amortissement du matériel médical dont la liste figure sur l'arrêté du 30 mai 2008.

Toutefois, sous réserve des dispositions et délais réglementaires en vigueur, ce choix peut être modifié à tout moment par avenant négocié dans les mêmes conditions que la présente convention. L'établissement avise les cosignataires de ce changement dans les meilleurs délais et au plus tard 6 mois avant l'échéance de la présente convention.

La prise en compte n'est toutefois possible qu'au titre du budget N + 1.

## **8 – EVALUATION DE LA CONVENTION**

La présente convention fait l'objet d'une évaluation annuelle reprenant les Fiches-Actions et faisant apparaître le niveau de réalisation de ces dernières. L'évaluation est établie par l'établissement et transmise aux autorités en charge de la tarification. Elle est annexée chaque année au compte administratif de l'établissement.

## **9 – DISPOSITIONS FINANCIERES**

Il est précisé que l'établissement perçoit directement :

- des organismes d'assurance-maladie le montant de la dotation soins calculée par les services de l'Etat (versements par douzième) ;
- du Département le règlement mensuel ou trimestriel des frais de séjour d'hébergement des bénéficiaires de l'aide sociale départementale, sous réserve du reversement par l'établissement de la participation de ces derniers à leurs frais d'hébergement telle qu'elle est prévue dans le règlement d'aide sociale départementale.

Par contre et s'agissant de l'APA (aide personnalisée à l'autonomie), le Département verse mensuellement à l'usager bénéficiaire une aide personnalisée à l'autonomie que celui-ci reverse intégralement en paiement de ses frais de dépendance à l'établissement qui l'accueille.

## **10 – DURÉE DE LA CONVENTION**

La présente convention est conclue pour une durée de cinq ans.

Elle entre en vigueur au premier jour du mois suivant sa signature par le directeur général de l'Agence Régionale de Santé.

## **11 – REVISION DE LA CONVENTION**

Les parties contractantes pourront proposer, au cours de la durée de la convention, des avenants annuels afin de prendre en compte les ajustements qui s'avèreraient nécessaires compte tenu des résultats de l'évaluation.

## **12 – RÉSILIATION DE LA CONVENTION**

La résiliation interviendra dans les cas suivants :

- à la demande d'une ou de plusieurs des parties qui précisera ses motivations aux autres parties par lettre recommandée avec accusé de réception sachant que ladite résiliation ne prendra effet qu'à l'échéance d'un délai de deux mois à compter de l'envoi de la lettre recommandée ;
- en cas de non-exécution de ses obligations par l'une des parties qui aura été invitée par la partie co-contractante et par lettre recommandée avec accusé de réception à se conformer à ses obligations dans un délai valant mise en demeure ;
- en cas de motif d'intérêt général moyennant un préavis de trois mois.

La résiliation de la convention entraîne l'interruption des financements publics.

Toutes mesures pour préserver la sécurité et le bien-être physique et moral des résidents devront être prises en concertation entre les cosignataires.

## **13 – RENOUELEMENT**

Six mois avant le terme de la présente convention, l'établissement sollicite le renouvellement de sa convention en précisant son intention sur l'option tarifaire prévue à l'article 9 du décret modifié 99-316 du 26 avril 1999 afin de conclure une nouvelle convention pour cinq ans.

Elle peut être renouvelée tacitement pour un délai de six mois, si aucune des parties ne s'y oppose par lettre recommandée avec accusé de réception auprès des deux autres, pour permettre aux négociations d'aboutir. A l'échéance de ce délai, si aucune décision n'est prise, elle devient caduque d'office.

## **14 - REGLEMENT DES LITIGES**

En cas de litige relatif à l'interprétation ou à l'exécution de la convention, les parties s'engagent à rechercher un consensus et c'est seulement en cas d'échec que le tribunal administratif de Grenoble pourrait être saisi.

#### **15 - ANNEXES**

L'ensemble des annexes attachées à cette convention a valeur contractuelle.

Établi en trois exemplaires originaux.

A Lyon le

Pour l'ARS

Le Directeur général de l'ARS

Par délégation

La Directrice Handicap et Grand Age

Marie-Hélène LECENNE

Pour le Département de l'Isère  
Le Président du Conseil général

André VALLINI

Pour l'établissement

« Les Corallies »

Par délégation

La Directrice

Mme Laetitia ARQUILLIERE

\*\*

---

## **SERVICE DES ETABLISSEMENTS ET SERVICES POUR PERSONNES HANDICAPEES**

**Politique : Personnes handicapées**

**Programme : Soutien à domicile personnes handicapées**

**Opération : Prestation de compensation du handicap**

**Objet : Avenant n° 2 à la convention de tarification du service d'aide et d'accompagnement à domicile de l'APF**

*Extrait des décisions de la commission permanente du 24 janvier 2014  
dossier n° 2014 C01 A 06 33*

### **1 – Rapport du Président**

Dans le cadre de la mise en œuvre de la procédure d'autorisation des services ayant opté pour ce régime, une convention de tarification a été conclue selon les modalités fixées par délibération de l'assemblée départementale du 28 novembre 2008 entre le Département et les services d'aide et d'accompagnement à domicile (SAAD).

Dans le département, l'Association des Paralysés de France (APF) est la seule association autorisée à un SAAD pour personnes handicapées.

Depuis cette contractualisation, l'évolution du contexte économique et démographique de ce secteur d'activité rend nécessaire la mise en œuvre d'une étude diagnostic approfondie et l'adaptation des modalités tarifaires à des groupes homogènes de besoins restant encore à définir.

Après concertation avec l'APF et pour pouvoir proposer une offre de service optimale adaptée, je vous propose de modifier les articles suivants :

- **Article 3** « Objectifs d'amélioration du service rendu et de maîtrise des coûts » pour prendre en compte les premières conclusions des diagnostics préalables à l'étude d'un nouveau modèle de tarification départemental en précisant les objectifs de gestion à pourvoir et identifiés par service ;

- **Article 9** « Durée de la convention » pour fixer le terme de la convention au 31 décembre 2014.

Je vous demande donc d'approuver et de m'autoriser à signer l'avenant n° 2 ci-joint.

### **2 – Décision**

La commission permanente adopte le rapport du Président.

**Avenant n° 2 à la convention relative à la tarification de l'activité prestataire du service d'auxiliaires de vie signée le du 26 octobre 2009 entre le Département de l'Isère et l'Association des paralysés de France (APF)**

**ENTRE**

Le Département de l'Isère, représenté par Monsieur André Vallini, Président du Conseil général de l'Isère, autorisé à signer la présente convention par décision de la commission permanente en date du 24 janvier 2014

Ci-après dénommé le Département, d'une part,

**ET**

L'Association des paralysés de France (APF) dont le siège social est situé au 17 boulevard Auguste Blanqui, 75013 Paris ayant autorisé Madame Marina Girod de l'Ain, Directrice du service d'auxiliaires de vie, à représenter l'APF par délégation donnée par délibération du 25 avril 2009,

Ci-après dénommée l'Association, d'autre part,

**Préambule**

Dans le cadre de la mise en œuvre de la procédure d'autorisation des services ayant opté pour ce régime, une convention de tarification a été conclue selon les modalités fixées par délibération du 28 novembre 2008 entre le Département et les services d'aide et d'accompagnement à domicile.

Cette convention visait à définir des objectifs préalables à la fixation des tarifs et expirait au 31 décembre 2013.

Depuis cette contractualisation, l'évolution du contexte économique et démographique de ce secteur d'activité rend nécessaire la mise en œuvre d'une étude diagnostic approfondie et l'adaptation des modalités tarifaires à des groupes homogènes de besoins restant encore à définir.

Après concertation avec l'organisme gestionnaire, compte tenu des premières conclusions des diagnostics préalables à l'étude de faisabilité d'un nouveau modèle de tarification départemental, et pour pouvoir proposer une offre de service optimale adaptée,

**IL EST CONVENU ET ARRETE CE QUI SUIT :**

**ARTICLE 1 :**

L'article 1 remplace l'article 3 « Objectifs d'amélioration du service rendu et maîtrise des coûts » de la convention signée le 26 octobre 2009.

Les objectifs devant être atteints par le gestionnaire dans le cadre de la présente convention sont les suivants:

<b>Objectifs</b>	<b>Niveau à atteindre</b>	<b>Année de réalisation</b>
Recenser les besoins des usagers	Ensemble du territoire	2009
Sensibiliser le personnel à la maltraitance	Ensemble du personnel	2009
Mettre en place le système de télégestion	Ensemble du territoire	2015
Mettre en place une démarche de qualification du personnel	40 %	2011
Optimiser le nombre d'heures facturées pour dépasser le seuil de 80 % du nombre d'heures rémunérées	80 %	2014
Réduire le délai de prévenance demandé par le service à l'utilisateur en cas d'annulation d'une intervention	7 jours	2014
Optimiser le système d'information	Intégration entre la gestion de la facturation, la gestion des plannings, la gestion des paies	2014
Fiabiliser des données transmises au Département payeur pour facturation	Transmission par extraction du système d'information	2014

Il est rappelé que pour chaque objectif à atteindre, l'annexe 2 précise la nature des actions à mettre en œuvre, les moyens à développer, le planning de réalisation et les critères d'évaluation. L'annexe 2 est donc modifiée.

**ARTICLE 2**

L'article 2 vient modifier l'article 9 « Durée de la convention » de la convention d'habilitation citée ci-dessus. La convention est prorogée du 1<sup>er</sup> janvier 2014 au 31 décembre 2014.

**ARTICLE 3**

Pendant sa durée d'application, le présent document peut être dénoncé à tout moment par chacune des parties sous réserve du respect d'un préavis de trois mois, notifié par lettre recommandée avec demande d'accusé de réception. En cas de litige, une conciliation sera préalablement recherchée auprès du Tribunal administratif de Grenoble.

Fait en 2 exemplaires à Grenoble, le

Le Président du Conseil général de l'Isère

La Directrice du service d'auxiliaires  
de vie de l'APF  
Marina Girod de l'Ain

### **Annexe 2 : Fiches actions**

Pour chaque objectif à atteindre, les fiches actions ci-après précisent la nature des actions à mettre en œuvre, les moyens à développer, le planning de réalisation et les critères d'évaluation.

<b>Nature de l'action à mettre en œuvre</b>	<b>Moyens à développer</b>	<b>Planning de réalisation</b>	<b>Indicateurs d'évaluation</b>
Sensibiliser le personnel au problème de la maltraitance	Prise en charge dans le cadre du plan de formation	2009	Tout le personnel
<b>Nature de l'action à mettre en œuvre</b>	<b>Moyens à développer</b>	<b>Planning de réalisation</b>	<b>Indicateurs d'évaluation</b>
Recenser les besoins nouveaux ou restés sans réponse des usagers	Questionnaire de satisfaction	2009	Ensemble du territoire

### **Objectif à atteindre : la performance de gestion**

<b>Nature de l'action à mettre en œuvre</b>	<b>Moyens à développer</b>	<b>Planning de réalisation</b>	<b>Indicateurs d'évaluation</b>
Mettre en place une démarche de qualification du personnel intervenant	Recruter du personnel titulaire du DEAVS ou titulaire d'un diplôme de niveau 5. Favoriser les VAE	2011	40 % du personnel diplômé
<b>Nature de l'action à mettre en œuvre</b>	<b>Moyens à développer</b>	<b>Planning de réalisation</b>	<b>Indicateurs d'évaluation</b>
Optimiser le nombre d'heures facturées pour dépasser le seuil de 80 % du nombre d'heures rémunérées	Gestion et planning du personnel : lutte contre l'absentéisme, mise en place de procédures	2014 80 % des heures devront être facturées	
<b>Nature de l'action à mettre en œuvre</b>	<b>Moyens à développer</b>	<b>Planning de réalisation</b>	<b>Indicateurs d'évaluation</b>
Réduire le délai de prévenance demandé par le service à l'utilisateur en cas d'annulation d'une intervention	Modification des clauses des contrats	2014	Délai de prévenance ramené à 7 jours maximum
<b>Nature de l'action à mettre en œuvre</b>	<b>Moyens à développer</b>	<b>Planning de réalisation</b>	<b>Indicateurs d'évaluation</b>
Optimiser le système d'information afin de garantir l'articulation entre la paie, la facturation et la gestion des plannings	Interfaçage des trois fonctions	2015 (compte tenu du caractère annuel de la convention, un bilan d'étape est à présenter en 2014)	Interfaçage effectif
<b>Nature de l'action à mettre en œuvre</b>	<b>Moyens à développer</b>	<b>Planning de réalisation</b>	<b>Indicateurs d'évaluation</b>
Fiabilisation des données transmises au département à l'appui des factures pour les bénéficiaires de la PCH	Passer de données déclaratives saisies manuellement à une extraction du système d'information pour justifier le contrôle d'effectivité de la PCH	2015 (compte tenu du caractère annuel de la convention, un bilan d'étape est à présenter en 2014)	Transmission de données extraites du système d'information (en complément ou non d'une saisie manuelle)

\*\*

# DIRECTION FINANCES ET JURIDIQUE

## Politique : Finances Budget primitif pour 2014

*Extrait des délibérations du 12 décembre 2013 - dossier n° 2013 BP B 34 09*

*Dépôt en Préfecture le : 30 décembre 2013*

Le Conseil général de l'Isère,

Vu, le rapport du Président n° 2013 BP B 34 09,

Vu, les amendements financiers votés par l'Assemblée départementale, concernant les rapports suivants :

### 1 - Rapport du Président

#### **BP 2014 : administration générale**

Le montant des crédits affecté à la communication externe (achat autres matières et fournitures) est diminué de 51 000 €. Ce montant permet d'abonder les crédits alloués à l'aide aux initiatives locales.

Au plan budgétaire, cet amendement se traduit par les modifications suivantes :

Chapitres/Articles	Montants
<i>Fonctionnement</i>	
<b>BUDGET PRINCIPAL</b>	
<u>Dépenses</u>	
011 – 6068 Autres matières et fournitures	- 51 000 €

Les annexes à la délibération sont modifiées en conséquence.

#### **BP 2014 : fonctionnement de l'assemblée départementale**

Le montant des crédits affecté aux frais de mission des élus est diminué de 51 000 €. Ce montant permet d'abonder les crédits alloués à l'aide aux initiatives locales.

L'inscription budgétaire pour les frais de mission du Président et des élus est donc de 49 000 €. Les annexes à la délibération sont modifiées en conséquence.

#### **Aide aux initiatives locales – dotation 2014 et modalités d'attribution**

Le montant des crédits initialement affecté pour 2014 à l'aide aux initiatives locales est abondé, par amendement présenté en séance, de 102 000 € par une baisse de :

51 000 € de l'enveloppe « frais de mission des élus »,

51 000 € de l'enveloppe « communication et relations publiques » - autres matières et fournitures.

L'inscription budgétaire 2014 pour l'aide aux initiatives locales est donc de **1 137 700 €**

Les annexes à la délibération sont modifiées en conséquence.

#### • **BP 2014 : transports**

Depuis la rédaction du présent rapport, le Président du SMTC a proposé que :

- le Département maintienne sa contribution statutaire au SMTC au niveau de 2013, soit 36 760 000 €, montant supérieur de 1 645 927 € à la proposition figurant dans le projet de budget ;

- en contrepartie, le SMTC ne demande pas au Département la compensation de 1,3 M€ budgétés sur le budget Transisère au titre du transfert des lignes départementales qui se retrouveront au 1<sup>er</sup> janvier 2014 dans le nouveau périmètre de la Métro, élargi au Sud-Grenoblois et au balcon sud de Chartreuse.

Il est proposé d'accéder à cette proposition en augmentant de 1 645 927 € la contribution du Département au SMTC, et en finançant cette hausse par :

- une réduction de 1 300 000 € de la dépense relative aux lignes Transisère ;

- un prélèvement de 345 927 € sur les crédits prévus en fonctionnement pour les dépenses imprévues.

Au plan budgétaire, cet amendement se traduit par les modifications suivantes :

Chapitres/Articles	Montants
<b>Fonctionnement</b>	
<b>BUDGET ANNEXE TRANSISERE</b>	
<b>Dépenses</b>	
611 – Services extérieurs – <i>sous-traitance générale</i>	-1 300 000 €
<b>Recettes</b>	
7473 – Subventions d'exploitation	-1 300 000 €
<b>BUDGET PRINCIPAL</b>	
<b>Dépenses</b>	
6561 – Autres charges de gestion courante – <i>Organismes de regroupement (syndicats mixtes et ententes)</i>	+1 645 927 €
65736 - Autres charges de gestion courante - <i>Subvention de fonctionnement SPIC</i>	-1 300 000 €
022 - Dépenses imprévues (fonctionnement)	-345 927 €

Les annexes à la délibération sont modifiées en conséquence.

**Ces amendements se traduisent par les modifications budgétaires suivantes :**

**Budget principal**

Chapitre	dépenses
011 - Charges générales	-51 000 €
022 - Dépenses imprévues	-345 927 €
65 - Autres charges de gestion courante	396 927 €
<i>dont 657 - Subventions</i>	102 000 €
<b>Total des dépenses de fonctionnement :</b>	<b>0 €</b>

**Budget annexe Transisère**

Chapitre	dépenses
011 - Charges générales	-1 300 000 €
<b>Total des dépenses de fonctionnement :</b>	<b>-1 300 000 €</b>
Chapitre	recettes
74 - Dotations et participations	-1 300 000 €
<b>Total des recettes de fonctionnement :</b>	<b>-1 300 000 €</b>

Entendu, le rapport de Monsieur Alain Mistral, au nom de la commission de l'administration générale, des finances, des ressources humaines,  
Après en avoir délibéré,

**2 - Décide**

➤ d'arrêter le budget primitif pour 2014, en dépenses et en recettes, en mouvements réels à la somme de 1 476 599 010,00 € pour le budget principal :

	Dépenses	Recettes
<b>Investissement</b>	363 674 171,00 €	234 924 734,00 €
<b>Fonctionnement</b>	1 112 924 839,00 €	1 241 674 276 ,00€
<b>Total</b>	<b>1 476 599 010,00 €</b>	<b>1 476 599 010,00 €</b>

et pour les budgets annexes (boutiques des musées, Trans/sère, laboratoire vétérinaire, cuisine centrale, gestion du par cet aménagement numérique) à la somme de 121 768 278,00 € :

	Dépenses	Recettes
<b>Investissement</b>	113 137 731 €	121 559 890 €
<b>Fonctionnement</b>	8 630 547 €	208 388 €
<b>Total</b>	<b>121 768 278 €</b>	<b>121 768 278 €</b>

➤ de prendre acte des autres décisions prises, à l'occasion de cette réunion, sur chacun des rapports présentés,

➤ de voter les nouvelles autorisations de programme et d'engagement pour les programmes suivants :

### Nouvelles autorisations de programme proposées au BP 2014

Themes	Sous Themes	Code AP	Montant
ROUTES	Ouvrages d'art	AP8F	9 600 000,00
	Pistes cyclables	AP2G	2 000 000,00
	Sécurité	AP1G	9 000 000,00
	Sécurité	AP9F	4 900 000,00
<b>ROUTES</b>			<b>25 500 000,00</b>
COLLEGES	Maintenance	AP3G	9 000 000,00
<b>COLLEGES</b>			<b>9 000 000,00</b>
ECONOMIE RECHERCHE	Pôles de compétitivité	AP6G	2 800 000,00
<b>ECONOMIE RECHERCHE</b>			<b>2 800 000,00</b>
EQUIPEMENTS SPORTIFS DES COLLEGES	Aides communes	AP4G	3 300 000,00
<b>EQUIPEMENTS SPORTIFS</b>			<b>3 300 000,00</b>
BATIMENTS	Bâtiments Sociaux	AP6F	11 600 000,00
<b>BATIMENTS</b>			<b>11 600 000,00</b>
URBANISME LOGEMENT	Logement social	AP5G	2 700 000,00
<b>URBANISME LOGEMENT</b>			<b>2 700 000,00</b>
<b>Montant total des nouvelles AP</b>			<b>54 900 000,00</b>

➤ de procéder au réajustement des autorisations de programme suivantes :

### Evolutions des autorisations de programme proposées au BP 2014

Themes	Sous Themes	Code AP	Montant initial	Ajustement	Nouveau montant
ROUTES	Capacité	AP6D	14 000 000,00	8 000 000,00	22 000 000,00
	Sécurité	AP8D	3 300 000,00	700 000,00	4 000 000,00
<b>ROUTES</b>			<b>17 300 000,00</b>	<b>8 700 000,00</b>	<b>26 000 000,00</b>
BATIMENTS	Bâtiments départementaux	AP4C	12 500 000,00	500 000,00	13 000 000,00
	Bâtiments départementaux	AP4F	1 700 000,00	500 000,00	2 200 000,00
	Bâtiments départementaux	AP68	20 150 000,00	2 200 000,00	22 350 000,00
	Bâtiments départementaux	AP7C	9 000 000,00	5 500 000,00	14 500 000,00
<b>BATIMENTS</b>			<b>43 350 000,00</b>	<b>8 700 000,00</b>	<b>52 050 000,00</b>
URBANISME LOGEMENT	Politique de la ville	AP78	12 597 971,00	-2 695 877,00	9 902 094,00
<b>URBANISME LOGEMENT</b>			<b>12 597 971,00</b>	<b>-2 695 877,00</b>	<b>9 902 094,00</b>
AUTONOMIE SANTE	Personnes âgées	AP98	10 350 493,00	30 200,00	10 380 693,00
<b>AUTONOMIE SANTE</b>			<b>10 350 493,00</b>	<b>30 200,00</b>	<b>10 380 693,00</b>
AMENAGEMENT NUMERIQUE	Montée en débit / Enfouissement	AP2F	3 911 000,00	2 500 000,00	6 411 000,00
<b>AMENAGEMENT NUMERIQUE</b>			<b>3 911 000,00</b>	<b>2 500 000,00</b>	<b>6 411 000,00</b>
<b>Montant total des évolutions d'AP</b>			<b>87 509 464,00</b>	<b>17 234 323,00</b>	<b>104 743 787,00</b>

➤ de ne pas majorer le taux fiscal de la taxe sur le foncier bâti pour 2014, et de reconduire le taux actuel de 15,90 %,

➤ de prendre acte de la dette départementale au 1<sup>er</sup> janvier 2014,

➤ de voter 72 000 000 € d'emprunts pour financer les différentes dépenses d'investissement du budget principal,

➤ de donner délégation au Président concernant toutes opérations financières utiles à la gestion de la dette, étant précisé qu'une information sera donnée à l'assemblée départementale sur l'ensemble des actes réalisés à ce titre, et ainsi :

- de procéder à la réalisation des emprunts destinés au financement des investissements prévus par le budget, et aux opérations financières utiles à la gestion des emprunts, y compris les opérations de couverture des risques de taux et de change, et de passer à cet effet les actes nécessaires;
- les limites pourraient être :
  - pour la réalisation des emprunts : le montant des emprunts votés au budget,
  - pour les réaménagements de la dette et les opérations de couverture des risques de taux et de change : l'encours de la dette du Département,

➤ d'inscrire pour les dépenses imprévues :

- 3 000 000 € à la section d'investissement à l'article 020,
- 2 654 073 € à la section de fonctionnement à l'article 022,

➤ d'inscrire au présent budget une participation de 52 650 000 € pour le service d'incendie et de secours de l'Isère.

Le Conseil général de l'Isère adopte le rapport de son Président.

Contre : 11 (4 : groupe UMP et apparentés, 6 : groupe divers droite et 1 : groupe sans étiquette)  
 Abstention : 3 (groupe non inscrits)

Pour : 32 (29 : groupe socialiste et apparentés et 3 : groupe sans étiquette)

ADOPTE

\*\*

## Politique : Finances

### Budget primitif pour 2014 : Provisions (constitution, reprise)

*Extrait des délibérations du 12 décembre 2013 dossier n° 2013 BP B 34 09*

*Dépôt en Préfecture le 30 décembre 2013*

#### 1 – Rapport du Président

##### Constitution de provisions

Une **provision pour risques et charges** de 2 860 077 € est inscrite au budget 2014 pour le versement en 2015 :

- du fonds de péréquation des DMTO pour 2 130 029 € (au titre des DMTO perçus en 2014),
- du fonds de la CVAE pour 730 048 € (au titre de la CVAE perçue en 2014).

Une **provision pour les créances irrécouvrables** de 500 000 € est également constituée.

##### Reprise de provisions

Il est prévu une **reprise de provisions** de 3 700 000 € provisionnées en 2013, et destinées :

- aux fonds de péréquation des DMTO à verser en 2014, pour 2 150 000 €,
- au fonds de péréquation de la CVAE à verser en 2014, pour 750 000 €,
- aux dépenses liées à la fermeture de l'établissement pour l'enfance "Le Colombier", pour 800 000 €.

#### 2 – Décision

Le Conseil général de l'Isère adopte le rapport de son Président.

#### ANNEXE 1 à la délibération

##### Projet BP 2014 - Balance générale consolidée du Département de l'Isère

Imputation	Libellé	BP 2013	BP 2014	Variation BP2014/ BP2013	
<b>DEPENSES</b>					
<b>Investissement</b>		<b>396 232 523,14</b>	<b>376 349 584,00</b>	<b>-5,0%</b>	<b>-19 882 939,14</b>
010	Revenu minimum d'insertion				
020	Dépenses imprévues (dépenses)	3 000 000,00	3 000 000,00	0,0%	0,00
10	Dotations, fonds divers et réserves				
13	Subventions d'investissement				
16	Emprunts et dettes assimilées	126 099 000,00	116 639 169,00	-7,5%	-9 459 831,00
20	Immobilisations incorporelles	8 510 500,00	8 656 215,00	1,7%	145 715,00
204	Subventions d'équipement versées	77 750 003,32	70 650 128,00	-9,1%	-7 099 875,32
21	Immobilisations corporelles	22 769 601,15	20 309 634,00	-10,8%	-2 459 967,15
23 hors 238	Immobilisations en cours	136 762 918,67	130 292 935,00	-4,7%	-6 469 983,67
238	Immobilisations en cours	20 000 000,00	21 816 393,00	9,1%	1 816 393,00
26	Participations et créances rattachées à des participations	764 000,00	3 725 110,00	387,6%	2 961 110,00
27	Autres immobilisations financières	500 000,00	500 000,00	0,0%	0,00
4581	Opérations sous mandat	76 500,00	760 000,00	893,5%	683 500,00



<b>Fonctionnement</b>		<b>1 193 524 332,88</b>	<b>1 222 017 704,00</b>	<b>2,4%</b>	<b>28 493 371,12</b>
011	Charges à caractère général	185 303 875,00	181 192 448,50	-2,2%	-4 111 426,50
012	Charges de personnel et frais assimilés	190 339 117,00	196 915 535,00	3,5%	6 576 418,00
014	Atténuations de produits	4 100 000,00	4 597 077,00	12,1%	497 077,00
015	Revenu minimum d'insertion	300 000,00	85 000,00	-71,7%	-215 000,00
016	Allocation Personnalisée d'Autonomie	107 551 209,00	110 508 387,00	2,7%	2 957 178,00
017	Allocation de solidarité active	114 110 510,00	132 718 464,00	16,3%	18 607 954,00
022	Dépenses imprévues (dépenses)	3 000 000,00	2 654 073,00	-11,5%	-345 927,00
65 hors 657	Autres charges de gestion courante	539 723 603,00	475 244 144,00	-11,9%	-64 479 459,00
657	Autres charges de gestion courante (b. principal)	34 723 490,88	106 110 210,00	205,6%	71 386 719,12
6586	Frais de fonctionnement des groupes d'élus	618 948,00	701 998,00	13,4%	83 050,00
66	Charges financières	2 071 600,00	3 062 092,00	47,8%	990 492,00
67	Charges exceptionnelles	6 981 980,00	4 868 198,50	-30,3%	-2 113 781,50
68	Dotations aux amortissements et aux provisions	4 700 000,00	3 360 077,00	-28,5%	-1 339 923,00
<b>TOTAL DEPENSES</b>		<b>1 589 756 856,02</b>	<b>1 598 367 288,00</b>	<b>0,5%</b>	<b>8 610 431,98</b>
<b>RECETTES</b>					
<b>Investissement</b>		<b>247 018 292,02</b>	<b>239 177 988,00</b>	<b>-3,2%</b>	<b>-7 840 304,02</b>
024	Produit des cessions d'immobilisation	1 879 000,00	873 000,00	-53,5%	-1 006 000,00
10	Dotations, fonds divers et réserves	21 490 000,00	19 500 000,00	-9,3%	-1 990 000,00
13	Subventions d'investissement	17 859 515,02	19 938 452,00	11,6%	2 078 936,98
16	Emprunts et dettes assimilées	185 167 000,00	176 166 669,00	-4,9%	-9 000 331,00
20	Immobilisations incorporelles				
204	Subventions d'équipement versées				
21	Immobilisations corporelles				
23	Immobilisations en cours	20 000 000,00	21 816 393,00	9,1%	1 816 393,00
26	Participations et créances rattachées à des participations				
27	Autres immobilisations financières	622 777,00	123 474,00	-80,2%	-499 303,00
4582	Opérations sous mandat		760 000,00		760 000,00
<b>Fonctionnement</b>		<b>1 342 738 564,00</b>	<b>1 359 189 300,00</b>	<b>1,2%</b>	<b>16 450 736,00</b>
013	Atténuations de charges	1 353 380,00	1 010 980,00	-25,3%	-342 400,00
015	Revenu minimum d'insertion				
016	Allocation Personnalisée d'Autonomie	24 714 727,00	24 908 484,00	0,8%	193 757,00
017	Allocation de solidarité active	336 457,00	336 457,00	0,0%	0,00
70	Produits des services	41 083 337,00	47 338 894,00	15,2%	6 255 557,00
73	Impôts et taxes	371 277 536,00	380 343 666,00	2,4%	9 066 130,00
731	Impositions directes	438 236 892,00	450 099 429,00	2,7%	11 862 537,00
74	Dotations, subventions et participations	409 114 144,00	399 018 724,00	-2,5%	-10 095 420,00
75	Autres produits de gestion courante	44 472 588,00	45 323 400,00	1,9%	850 812,00
76	Produits financiers	4 546,00	153 848,00	3284,2 %	149 302,00
77	Produits exceptionnels	5 618 948,00	6 955 418,00	23,8%	1 336 470,00
78	Reprises sur amortissements et provisions	6 526 009,00	3 700 000,00	-43,3%	-2 826 009,00
<b>TOTAL RECETTES</b>		<b>1 589 756 856,02</b>	<b>1 598 367 288,00</b>	<b>0,5%</b>	<b>8 610 431,98</b>

## ANNEXE 2 à la délibération

## Fiscalité 2014

<b>I - Fiscalité 2013 notifiée</b>			
<b>Taxe</b>	<b>Bases</b>	<b>Taux</b>	<b>Produit</b>
Foncier sur les propriétés bâties	1 525 674 000	15,90%	<b>242 582 166</b>
Taxe spéciale sur les conventions d'assurances (montant voté en 2013)			107 993 729
Cotisation sur la valeur ajoutée des entreprises (CVAE)			147 676 467
Fonds national de garantie individuelle des ressources			35 439 804
Dotation de compensation de la réforme de la taxe professionnelle			45 697 711
Imposition forfaitaire sur les entreprises de réseau			9 993 272
Droits de mutation et de publicité foncière			7 914 370
Allocations compensatrices			10 911 662
<b>TOTAL de la fiscalité compensée</b>			<b>365 627 015</b>
			<b>608 209 181</b>
<b>II - Fiscalité 2014 estimée</b>			
<b>Taxe</b>	<b>Bases</b>	<b>Taux</b>	<b>Produit</b>
Foncier sur les propriétés bâties	1 564 905 660	15,90%	<b>248 820 000</b>
Taxe spéciale sur les conventions d'assurances (montant estimé pour 2014)			
Cotisation sur la valeur ajoutée des entreprises (CVAE)			104 542 014
Fonds national de garantie individuelle des ressources			147 676 467
Dotation de compensation de la réforme de la taxe professionnelle			35 439 804
Imposition forfaitaire sur les entreprises de réseau			45 697 711
Droits de mutation et de publicité foncière			10 163 158
Allocations compensatrices			7 914 370
Frais de gestion de la taxe foncière transférés			10 093 287
			8 000 000
<b>TOTAL de la fiscalité compensée</b>			<b>369 526 811</b>
			<b>618 346 811</b>
<b>TOTAL</b>			
			<b>618 346 811</b>

\*\*

## Politique : Administration générale BP 2014 - Administration générale

*Extrait des délibérations du 12 décembre 2013 - dossier n° 2013 BP B 32 06*

*Dépôt en Préfecture le : 23 décembre 2013*

### 1 – Rapport du Président

Les enveloppes consacrées à l'administration du Département se déclinent comme suit :

#### **1 - Communication et relations publiques : 1 603 600 €**

Les actions de communication du Conseil général visent à faire connaître l'ensemble de ses domaines d'intervention et de ses actions pour permettre aux Iséroises et aux Isérois d'accéder aux services et aux prestations de notre collectivité ; et à mettre à la disposition du Département des outils de communication adaptés à ses missions.

L'inscription d'un crédit global de 1 603 600 €, en baisse de 5% par rapport 2013, permettra de :

- poursuivre la publication de Isère Magazine, journal mensuel départemental, diffusé en boîtes aux lettres à tous les Isérois à 558 000 exemplaires en moyenne;
- poursuivre les actions et la coordination des plans de communication spécifiques aux initiatives départementales :

- promotion du réseau de transport des cars Transisère, des nouvelles mobilités, des produits locaux isérois "Mettons l'Isère dans nos assiettes", de la Maison de l'Autonomie et des aides et prestations aux personnes âgées et aux personnes handicapées,
- actions de prévention en faveur de l'enfance et de la santé des enfants et des parents, promotion de la Maison des adolescents, prévention du Sida et des IST (infections sexuellement transmissibles), de la tuberculose, des violences sexistes,
- valorisation des espaces naturels sensibles et des initiatives en faveur de l'environnement et du développement durable, valorisation des Agendas 21 des collèges, du Pack rentrée et du Pack actu, du sport avec Isère Sport Santé, de la gratuité des musées départementaux,
- valorisation des actions de coopération décentralisée, des "Allées Chantent". Sensibilisation à la réduction des déchets. Information sur le programme du Symbhi Isère Amont - Romanche Séchilienne et sur l'opération "Sortir du mal logement",
- assurer la réalisation et la coordination de documents d'édition pour les différentes directions du Conseil général : les guides, les rapports, les brochures, les protocoles, les programmes, les schémas départementaux... ;
- poursuivre l'édition ou la réédition de documents d'information grand public : les Maisons du Conseil général, la Maison de l'Autonomie, l'APA - la PCH - la carte "Mémo" pour les personnes âgées, les affiches et flyers pour les Corta (prévention des chutes, bien vieillir en établissement, le bon usage des médicaments, le café des aidants, les soins sous contrainte, vivre en maison de retraite, vivre à son domicile...), les brochures de présentation du dispositif RSA, les brochures "repérer et protéger les enfants en danger" - le Contrat Educatif Isérois, les journaux des collèges, le schéma d'entretien des collèges, - les lettres aux assistantes maternelles de l'Isère - les fiches liaisons infirmières/puéricultrices, les guides "l'allaitement maternel", "s'informer sur la parentalité et la sexualité", "devenir assistant familial" - les dépliants d'information sur les centres de santé, le guide des musées, le guide "consommons malin pour jeter moins", le guide des déchets "Réduire c'est agir", les guides des ENS et la collection des brochures environnement sur les espèces menacées, la liste rouge de la faune, les brochures "concilier routes et environnement", "le jour de la nuit" et "le vélo sans accroc" - le plan départemental de l'habitat de l'Isère, la numérisation des plans cadastraux ; les lettres d'information sur les projets routiers en Chartreuse, Vercors et Oisans, - la semaine de la solidarité internationale.

## **2 - Site web et Multimédia : 183 000 €**

L'inscription de 183 000 € pour le site web et le multimédia permettra notamment :

- la retransmission sur [www.Isere.fr](http://www.Isere.fr) des séances publiques de l'assemblée départementale,
- le mailing dédié à la lettre internet [Isere.fr](http://Isere.fr),
- la réalisation des journaux des cantons et d'une banque d'images de diverses manifestations du Conseil général, des reportages culturels sur les musées départementaux, les commémorations, les services du Département ...

## **3 - Evènementiel : 282 000 €**

L'inscription de 282 000 € pour la communication événementielle permettra de maintenir notre présence sur le terrain lors de foires, salons, expositions ou événements culturels ou sportifs départementaux ou nationaux, et ainsi :

- d'être plus proche des Iséroises et des Isérois et mieux les informer,
- de représenter le Département lors de grandes manifestations départementales ou nationales : foires internationales de Grenoble, Festival Berlioz, le Festival de jazz de Vienne, Trophée féminin de tennis de l'Isère, Foulée blanche, Coupe Icare, matchs de hockey avec les Bruleurs de loups, Festival international du Cirque, le rugby de Bourgoin (CSBJ), le rugby de Grenoble (FCG), etc.

## **4 - Informatique et téléphonie 6 940 985 €**

Le budget de 6 940 985 € proposé pour les systèmes d'information comprend 3 volets :

### **4.1 - Enveloppes d'informatique et de téléphonie du budget global : 511 142 €**

Dans le cadre du budget global de fonctionnement, trois enveloppes seront mises à disposition des directions pour s'équiper en matériel d'informatique ou de téléphonie, acheter les consommables et petits matériels nécessaires et maîtriser leurs dépenses de téléphonie mobile :

- consommables et petits matériels (fonctionnement) : 188 107 €, en baisse de 18,6 % pour prendre en compte des économies de gestion réalisées par les directions depuis 2011,

- matériels informatiques et de téléphonie (investissement) : 163 035 € en baisse de 6 %,
- téléphonie mobile (fonctionnement) : 160 000 € avec un nombre d'abonnements plus important (notamment en smartphones et tablettes), mais un coût inférieur à celui des années précédentes grâce à des prix plus compétitifs proposés à l'occasion du renouvellement du marché.

#### **4.2 - Maintenance et mise à niveau des infrastructures techniques : 3 124 800 €**

Pour les aspects téléphonie, réseaux, serveurs et l'ensemble des logiciels de base nécessaires au bon fonctionnement des directions et services, le budget "infrastructures techniques" prévoit :

- le renouvellement régulier de nos infrastructures : 1 023 500 €, en baisse de 27 % grâce au plan 2012 de rationalisation de la téléphonie ; il comprend l'acquisition de matériel informatique (382 000 €) incluant le remplacement des postes, les nouveaux outils de visioconférence ou encore l'achat de tablettes, ainsi que l'acquisition de logiciels (369 000 €), de matériels serveurs (90 000 €) et de matériel réseau (85 000 €), de matériels de télécommunications (97 500 €) ;
- le maintien des infrastructures : 468 200 €, incluant la maintenance des postes et périphériques des directions (150 000 €), de l'architecture de téléphonie (65 000 €) ou du réseau (45 000 €), en une baisse de 31 % grâce à l'acquisition en 2012 de solutions d'antivirus messagerie et sauvegardes de données, dont les contrats pluriannuels permettent d'amoinrir le coût pour la collectivité ;
- le fonctionnement du réseau "inter-sites" : 530 000 €, sans évolution ;
- la téléphonie fixe : 561 000 € ;
- les prestations diverses : 509 100 €, en baisse de 3,9 %, qui concernent l'hébergement des sites, l'installation des postes dans les directions, l'intervention réseau sur site, l'exploitation de la téléphonie et interventions sur les sites, les prestations d'évolutions de l'infrastructure ;
- les lignes diverses : 33 000 € qui concernent le petit équipement informatique (hors budget global de fonctionnement), les prestations études, l'entretien et la réparation mobilier, le remboursement de frais à des tiers, les annonces et insertions, les concours divers, les intérêts moratoires.

#### **4.3 - Maintenance évolution des applications métiers : 3 305 043 €**

150 applications qui concernent les différents domaines d'activité du Conseil général, nécessitent :

- une maintenance en condition opérationnelle : 890 000 € en hausse de 4 % du fait du nombre plus important d'outils à maintenir et des révisions de prix applicables ; et qui couvre l'ensemble des contrats de maintenance des applications métiers ;
- des prestations diverses et formations sur les progiciels : 425 043 €, en baisse de 21,3 % grâce aux efforts sur les prestations de paramétrage, de formation, d'expertise ou d'installation ;
- des acquisitions de progiciels et développement d'applications : 1 990 000 €, en hausse de 39 % en raison du lancement de projets d'envergure : nouvel intranet, évolution du portail internet accueillant les services en ligne, nouvelle version du Pack Rentrée, Cabinet médical.

#### **5 - Matériels et moyens généraux : 7 339 733 €**

Les crédits proposés pour les matériels et moyens généraux de la collectivité sont en baisse de 14,8 % et se décomposent comme suit :

##### **5.1 - Pôle achats : 1 028 593 €**

- 480 000 € de crédits d'investissement sont nécessaires pour l'acquisition de mobilier et de matériels divers et techniques notamment ;
- 548 593 € de crédits de fonctionnement sont demandés pour financer les dépenses concernant les vêtements de travail et les équipements de protection individuelle.

##### **5.2 - Budget global de fonctionnement : 6 311 140 €**

La mise en place depuis 2013 du budget global de fonctionnement, en allouant une enveloppe annuelle à chaque direction, a permis une responsabilisation des directions sur leur coût globale et une meilleure maîtrise du budget ; en 2014, il est proposé de le ventiler comme suit :

- crédits gérés par la direction de l'immobilier et des moyens : 704 000 € de crédits de fonctionnement pour financer les dépenses concernant les fournitures d'entretien, de papier, la location de matériel copieurs et les frais d'impression ;
- crédits délégués aux directions : 220 000 € de crédits d'investissement pour acquérir du matériel et du mobilier et 5 387 140 € de crédits de fonctionnement notamment pour l'achat de fournitures diverses, le nettoyage des locaux, le remboursement des frais de déplacement aux agents, les moyens de transport et le plan de déplacement d'administration (P.D.A.).

**6 - Parc auto : 3 080 000 €**

Une inscription de 3 080 000 € est proposée en investissement pour l'acquisition de matériel de transport, de véhicules légers et de fourgons.

**7 - Affranchissement : 1 844 443 €**

Un crédit de 1 844 443 €, en baisse de 23,6 % est proposé pour les besoins de la collectivité en matière d'affranchissement et expédition du courrier et des colis, de location et entretien du matériel, de frais de collecte et de remise de courriers, de mises sous plis et d'information des usagers sur les coordonnées des services du Conseil général (Pages jaunes).

**8 - Assurances : 1 537 500 €**

Un crédit de 1 537 500 € est proposé en dépenses pour le paiement des contrats d'assurance du Département et un crédit de 125 000 € est proposé en recettes.

**9 - Dépenses diverses : 492 410 € (en dépenses)**

Diverses inscriptions budgétaires sont proposées pour les actions suivantes :

- contentieux : 77 270 € en dépenses afin de faire face au paiement des honoraires d'avocats, des frais d'expertise demandés par les tribunaux et des frais de justice et 4 000 € en recettes ;
- management de la qualité : 30 000 €, en baisse de 40 %, qui permettront de recourir à des prestations (conseils et soutiens méthodologiques, audits) dans le cadre de ses attributions notamment en matière de démarches qualité ;
- marchés publics et politique d'achat : 76 140 € au titre de la gestion des procédures "marchés" (frais de jurys de concours, de publicité des marchés, de prestations d'huissiers) ;
- prospective et documentation : 302 000 € pour l'achat de sources d'informations généralistes et spécialisées nécessaires au fonctionnement des services ainsi que les droits de copie et 7 000 € pour la prospective.

**2 – Décision**

Le Conseil général de l'Isère adopte le rapport de son Président, avec l'amendement suivant, présenté en séance :

Le montant des crédits affecté à la communication externe (achat autres matières et fournitures) est diminué de 51 000 €. Ce montant permet d'abonder les crédits alloués à l'aide aux initiatives locales.

Au plan budgétaire, cet amendement se traduit par les modifications suivantes :

Chapitres/Articles	Montants
<i>Fonctionnement</i>	
<b>BUDGET PRINCIPAL</b>	
Dépenses	
011 – 6068 Autres matières et fournitures	- 51 000 €

Les annexes à la délibération sont modifiées en conséquence.

\*\*

# DIRECTION DES RESSOURCES HUMAINES

## Service du personnel

### Organisation des services du Département

Arrêté n° 2013-11879 du 30 décembre 2013

Dépôt en Préfecture : 03/01/2014

LE PRESIDENT DU CONSEIL GENERAL

**Vu** le code général des collectivités territoriales,

**Vu** la loi 83-634 du 13 juillet 1983 modifiée, portant droits et obligations des fonctionnaires,

**Vu** la loi 84-53 du 26 janvier 1984 modifiée, relative à la fonction publique territoriale,

**Vu** l'arrêté 2013-8436 relatif à l'organisation des services du Département,

**Vu** l'avis favorable du comité technique paritaire du 6 décembre 2013,  
**Sur** proposition du Directeur général des services,

## **Arrête :**

### **Article 1 :**

Les dispositions de l'arrêté 2013-8436 sont abrogées.

### **Article 2 :**

L'administration départementale est organisée sous l'autorité du directeur général des services du Département, qui est assisté de directeurs généraux adjoints, d'un délégué général à l'organisation territoriale, d'un responsable de l'inspection générale et de chargés de missions.

### **Article 3 :**

**L'administration départementale est composée des directions suivantes :**

#### **3.1 Directions « centrales » :**

- Mobilités
- Aménagement des territoires
- Education et jeunesse
- Culture et patrimoine
- Insertion et famille
- Santé et autonomie
- Finances et juridique
- Ressources humaines
- Immobilier et moyens
- Systèmes d'information
- Communication
- Protocole
- Événementiel et relations internationales
- Questure

#### **3.2 Directions « territoriales » :**

- Agglomération grenobloise
- Bièvre-Valloire
- Grésivaudan
- Haut-Rhône dauphinois
- Isère rhodanienne
- Matheysine
- Oisans
- Porte des Alpes
- Sud-Grésivaudan
- Trièves
- Vals du Dauphiné
- Vercors
- Voironnais-Chartreuse

### **Article 4 :**

**Services des directions « centrales » :**

Les directions centrales sont composées de leurs équipes de direction et des services suivants :

#### **4-1 Direction des mobilités :**

- Politique déplacement
- Marketing
- Action territoriale
- PC itinéraire
- Nouvelles mobilités
- Expertise transports

- Conduite d'opérations
- Maîtrise d'œuvre
- Expertise routes
- Ressources « mobilités »

#### **4-2 Direction de l'aménagement des territoires :**

- Habitat et gestion de l'espace
- Economie et agriculture
- Laboratoire vétérinaire
- Aménagement et eau
- Développement durable
- Ressources « aménagement des territoires »

#### **4-3 Direction de l'éducation et de la jeunesse :**

- Ingénierie et projets
- Moyens des collèges
- Animation éducative
- Sports
- Ressources « éducation-jeunesse »

#### **4-4 Direction de la culture et du patrimoine :**

- Patrimoine culturel
- Archives départementales
- Lecture publique
- Développement culturel
- Ressources « culture-patrimoine »
- Musée Dauphinois
- Musée de l'Ancien Evêché
- Musée Archéologique
- Musée de la Résistance
- Musée Hébert
- Musée de la Houille Blanche
- Musée Saint-Hugues
- Musée de Saint-Antoine l'Abbaye
- Musée Berlioz
- Domaine de Vizille

#### **4-5 Direction de l'insertion et de la famille :**

- Protection maternelle et infantile
- Adoption
- Action sociale et insertion
- Protection de l'enfance et de la famille
- Innovation sociale
- Cohésion sociale et politique de la ville
- Accueil de l'enfance en difficulté
- Ressources « insertion-famille »

#### **4-6 Direction de la santé et de l'autonomie :**

- Etablissement et services pour personnes âgées
- Etablissement et services pour personnes handicapées
- Coordination et évaluation
- Maladies respiratoires
- Infections sexuellement transmissibles
- Prospective et éducation pour la santé
- Gestion financière et administrative
- Centre ressources départemental autonomie (CERDA)
- Evaluation médico-sociale
- Ressources « santé-autonomie »

#### **4-7 Direction des finances et du juridique :**

- Budget et dette
- Comptabilité et trésorerie

- Expertise et contrôle financier
- Juridique
- Commande publique
- Prospective et documentation

**4-8 Direction des ressources humaines :**

- Emplois et compétences
- Recrutement et mobilité
- Formation
- Personnel
- Gestion des assistants familiaux
- Communication interne
- Santé au travail
- Sécurité au travail
- Management de la qualité
- Accueil des usagers
- Ressources « ressources humaines »

**4-9 Direction de l'immobilier et des moyens :**

- Travaux et aménagement
- Exploitation des sites
- Biens départementaux
- Gestion de parc
- Ressources « immobilier-moyens »

**4-10 Direction des systèmes d'information :**

- Equipements et liaisons
- Progiciels thématiques
- Assistance
- Outils collaboratifs et communication
- Progiciels ressources
- Ressources « informatique »

**4-11 Direction de l'événementiel et des relations internationales :**

- Coopération décentralisée

**4-12 Direction de la Questure :**

- Assemblées
- Intendance
- Ressources « questure »

**Article 5 : Services des directions territoriales :**

Les directions territoriales sont composées de leurs équipes de direction et des services suivants :

**5-1 Direction de l'Agglomération grenobloise :**

**Services thématiques :**

- Action sociale
- Aide sociale à l'enfance
- Aménagement
- Autonomie
- Education
- Insertion
- Protection maternelle et infantile

**Services ressources :**

- Finances et logistique
- Ressources humaines et informatique

**Services locaux de solidarité :**

- Echirolles
- Fontaine-Seyssinet
- Grenoble centre
- Grenoble Nord Ouest



- Grenoble Sud
- Grenoble Sud Est
- Grenoble Sud Ouest
- Meylan
- Pont-de-Claix
- Saint-Martin-d'Hères
- Saint-Martin-le-Vinoux
- Vizille

**5-2 Direction de Bièvre-Valloire :**

- Aménagement
- Education
- Aide sociale à l'enfance
- Protection maternelle et infantile
- Autonomie
- Développement social
- Ressources

**5-3 Direction du Grésivaudan :**

- Aménagement
- Education
- Aide sociale à l'enfance
- Protection maternelle et infantile
- Autonomie
- Développement social
- Ressources

**5-4 Direction du Haut-Rhône dauphinois :**

- Aménagement
- Education
- Enfance-famille
- Autonomie
- Développement social
- Ressources

**5-5 Direction de l'Isère rhodanienne :**

- Aménagement
- Education
- Enfance-famille
- Autonomie
- Développement social
- Ressources

**5-6 Direction de la Matheysine :**

- Aménagement
- Education
- Autonomie
- Insertion et famille
- Ressources

**5-7 Direction de l'Oisans :**

- Aménagement
- Education
- Solidarité
- Ressources

**5-8 Direction de la Porte des Alpes :**

- Aménagement
- Education
- Aide sociale à l'enfance
- Protection maternelle et infantile
- Autonomie
- Action sociale

- Insertion
- Ressources

**5-9 Direction du Sud Grésivaudan :**

- Aménagement
- Education
- Aide sociale à l'enfance
- Protection maternelle et infantile
- Autonomie
- Développement social
- Ressources

**5-10 Direction du Trièves :**

- Aménagement
- Education
- Solidarité
- Ressources

**5-11 Direction des Vals du Dauphiné :**

- Aménagement
- Education
- Aide sociale à l'enfance
- Protection maternelle et infantile
- Autonomie
- Action sociale
- Insertion
- Ressources

**5-12 Direction du Vercors :**

- Aménagement
- Education
- Solidarité
- Ressources

**5-13 Direction de Voironnais-Chartreuse :**

- Aménagement
- Education
- Aide sociale à l'enfance
- Protection maternelle et infantile
- Autonomie
- Développement social
- Ressources

**Article 6 :**

La présente organisation des services prend effet au **1<sup>er</sup> janvier 2014**.

Le Directeur général des services est chargé de l'exécution du présent arrêté qui sera publié au recueil des actes administratifs du Département.

\*\*

---

**Attributions de la direction territoriale de l'Oisans**

*Arrêté n° 2013-11889 du 30 décembre 2013*

*Dépôt en Préfecture : 03/01/2014*

LE PRESIDENT DU CONSEIL GENERAL

**Vu** le code général des collectivités territoriales,

**Vu** l'arrêté 2013-11879 portant organisation des services du Département,

**Vu** l'arrêté 2009-6995 relatif aux attributions de la direction territoriale de l'Oisans,

Sur proposition du Directeur général des services,

### Arrête :

#### Article 1 :

Les dispositions de l'arrêté 2009-6995 sont abrogées.

#### Article 2 :

La direction territoriale de l'Oisans assure la mise en œuvre des missions déconcentrées du Département dans le cadre de son ressort territorial. A ce titre, elle est dotée des attributions suivantes :

##### 2.1 service de l'aménagement :

- maîtrise d'ouvrage des aménagements routiers, pilotage de l'exploitation et entretien routier,
- relais territorial pour d'autres compétences d'aménagement en matière de transport, d'économie, d'environnement, d'eau, d'agriculture et forêt, d'urbanisme et de logement ;

##### 2.2 service de l'éducation :

- maîtrise d'ouvrage des aménagements des collèges et bâtiments départementaux, relations avec les collèges, pilotage des techniciens et ouvriers de service, animation des actions éducatives,
- relais territorial de compétences à caractère éducatif tel le sport, la jeunesse, la vie associative et culturelle ;

##### 2.3 service de la solidarité :

- actions de prévention et de protection de l'enfance ;
- suivi médico-social prénatal et postnatal, planification familiale, accueil de la petite enfance ;
- actions en faveur des personnes âgées et handicapées,
- actions sociales polyvalentes, accès au logement et hébergement social,
- insertion des adultes : revenu de solidarité active, contrats aidés,
- insertion des jeunes ;

##### 2.4 service des ressources :

dans les domaines de compétences de la direction territoriale de l'Oisans,

- élaboration, suivi et exécution budgétaire,
- politique d'achat, préparation et suivi des contrats publics,
- animation des ressources humaines,
- organisation des moyens matériels.

#### Article 3 :

Les attributions décrites dans l'article 2 prennent effet au 1er janvier 2014.

#### Article 4 :

Le Directeur général des services est chargé de l'exécution du présent arrêté qui sera publié au recueil des actes administratifs du Département.

\*\*

---

### Délégation de signature pour la direction territoriale de Bièvre-Valloire

*Arrêté n° 2014-423 du 21 janvier 2014*

*Date de dépôt en Préfecture : 24/01/2014*

LE PRESIDENT DU CONSEIL GENERAL

**Vu** l'article L 3221-3 du code général des collectivités territoriales,

**Vu** l'arrêté n° 2013-11879 portant organisation des services du Département,

**Vu** l'arrêté n° 2012-1463 relatif aux attributions de la direction territoriale de Bièvre-Valloire,

**Vu** l'arrêté n° 2013-10442 portant délégation de signature pour la direction territoriale de Bièvre Valloire,

**Vu** l'arrêté 2014-110 portant nomination de Madame Estelle Rey, attaché territorial stagiaire, en qualité de chef du service éducation, à la direction territoriale de Bièvre-Valloire, à compter du 1<sup>er</sup> février 2014,

**Sur** proposition du Directeur général des services,

## **Arrête :**

### **Article 1 :**

Délégation est donnée à **Monsieur Philippe Gallien**, directeur du territoire de Bièvre-Valloire, et à **Monsieur Gilles Laperrousaz**, directeur adjoint du territoire de Bièvre-Valloire, pour signer tous les actes et correspondances entrant dans les attributions de la direction territoriale, à l'exclusion :

- des rapports à l'assemblée départementale et à la commission permanente,
- des délibérations du Conseil général de l'Isère et de la commission permanente,
- des délégations de service public, contrats de partenariat et leurs avenants,
- des notifications de subvention,
- de toutes lettres posant une orientation de la collectivité ou une décision de principe adressées, notamment, aux élus,
- des arrêtés portant tarification,
- des mémoires rédigés dans le cadre d'un contentieux,
- des ordres de mission lorsque le moyen de transport est l'avion,
- des ordres de mission ponctuels pour les déplacements hors de France métropolitaine,
- des conventions avec incidence financière et de leurs avenants, à l'exception des marchés publics.

### **Article 2 :**

Délégation est donnée à :

**Monsieur Frank Stefanini**, chef du service aménagement, et à  
**Monsieur Dominique Savignon**, adjoint au chef du service aménagement,  
**Madame Estelle Rey**, chef du service éducation,  
**Monsieur Laurent Fournier**, chef du service aide sociale à l'enfance, et à  
**Madame Isabelle Richard**, adjointe au chef de service aide sociale à l'enfance, et à  
**Madame Armelle Sertorio**, responsable accueil familial,  
**Madame Nathalie Chatenay**, chef du service PMI,  
**Madame Laurence Rienne-Grisard**, chef du service autonomie,  
**Madame Agnès Coquaz**, chef du service développement social, et à  
**Madame Isabelle Tixier**, adjointe au chef du service développement social,  
**Madame Pascale Bruchon**, chef du service ressources,

pour signer tous les actes et correspondances entrant dans les attributions du territoire, y compris les sections au titre du traitement aux limites.

Sont exclus de leur domaine de compétence les actes visés à l'article 1 ci-dessus et les actes suivants :

- marchés (à l'exclusion des marchés à procédure adaptée),
- arrêtés de subventions,
- règlements amiables des dommages corporels et matériels causés à des particuliers,
- demandes et déclarations réglementaires liées à l'acte de construction,
- ordres de mission pour déplacements réguliers dans le département ou les départements limitrophes,
- ordres de mission ponctuels hors de France métropolitaine.

### **Article 3 :**

En cas d'absence simultanée de **Monsieur Philippe Gallien**, directeur du territoire, et de **Monsieur Gilles Laperrousaz**, directeur adjoint, la délégation qui leur est conférée peut être assurée par un des directeurs ou directeurs adjoints d'un autre territoire.

**Article 4 :**

En cas d'absence d'un chef de service ou d'un adjoint au chef de service, la délégation qui lui est conférée par l'article 2 peut être assurée par l'un des chefs de service ou adjoints au chef de service de la direction territoriale de Bièvre-Valloire.

En cas d'absence du responsable accueil familial, la délégation qui lui est conférée par l'article 2 peut être assurée par le chef de service ASE ou l'adjoint au chef de service ASE ou par l'un des chefs de service ou adjoints au chef de service de la direction territoriale de Bièvre-Valloire.

**Article 5 :**

L'arrêté n° 2013-10442 est abrogé à compter de l'entrée en vigueur du présent arrêté.

**Article 6 :**

Le directeur général des services est chargé de l'exécution du présent arrêté, qui sera affiché et publié au recueil des actes administratifs du Département.

\*\*

---

## **DIRECTION DE LA QUESTURE**

### **SERVICE DES ASSEMBLEES**

#### **Changement d'intitulé de la quatrième vice-présidence du Conseil général de l'Isère**

*Arrêté n° 2013-12101 du 2 janvier 2014*

*Dépôt en Préfecture le 6 janvier 2014*

LE PRESIDENT DU CONSEIL GENERAL

**Vu** les articles L 3221.3, L 3123.16, et L 3123.17 alinéa 2 du code général des collectivités territoriales,

**Vu** le procès-verbal de l'élection des membres de la commission permanente lors de la réunion du Conseil général de l'Isère en date du 31 mars 2011,

**Vu** le procès-verbal de l'élection des vice-présidents lors de la réunion du Conseil général de l'Isère en date du 31 mars 2011,

**Vu** la délibération n° 2013 BP B 32 05 du 12 décembre 2013 relative au régime indemnitaire des élus,

**Vu** l'arrêté 2011-3430 relatif à l'élection du quatrième vice-président,

#### **Arrête :**

**Article 1 :**

Le présent arrêté annule et remplace l'arrêté n° 2011-3430 relatif à l'élection du quatrième vice-président.

**Article 2 :**

L'exercice des fonctions de préparation, d'animation et de suivi des politiques départementales est délégué au vice-président du Conseil général ci-après désigné dans les domaines ci-après définis : **Monsieur Serge Revel**, quatrième vice-président chargé de l'environnement et du développement durable.

**Article 3 :**

En qualité de quatrième vice-président, Monsieur Serge Revel bénéficiera d'une indemnité de conseiller général majorée de 40 %.

#### Article 4 :

Le Directeur général des services du Département est chargé de l'exécution du présent arrêté, qui sera publié au recueil des actes administratifs du Département de l'Isère.

\*\*

---

### Politique : - Administration générale Représentation du Conseil général de l'Isère dans les commissions administratives et les organismes extérieurs

*Extrait des délibérations du 12 décembre 2013 dossier n° 2013 BP B 32 04*

*Dépôt en Préfecture le : 23 décembre 2013*

#### 1 – Rapport du Président

En application de l'article L. 3121-23 du Code général des collectivités territoriales, le Conseil général procède à la désignation de ses membres ou de ses délégués pour siéger au sein d'organismes extérieurs dans les cas et conditions prévus par les dispositions régissant ces organismes.

La fixation par les dispositions précitées de la durée des fonctions assignées à ces membres ou délégués ne fait pas obstacle à ce qu'il puisse être procédé à tout moment et pour le reste de cette durée, à leur remplacement par une nouvelle désignation opérée dans les mêmes formes. Je vous propose aujourd'hui de modifier la représentation du Conseil général de l'Isère au sein du Syndicat mixte du Parc naturel régional du Vercors de la façon suivante :

Organisme	titulaire	suppléant	Représentant du Président	Désignations	
				<i>En italique sur fond gris : désignations du Président</i>	
				En blanc : désignations par l'assemblée	
				titulaire	suppléant
Syndicat mixte du Parc naturel régional du Vercors	4	5	1	<i>Catherine Brette</i>	Olivier Bertrand
				Amandine Germain	Alain Pilaud
				Yannick Belle	Serge Revel
				Brigitte Périllié	Bernard Pérazio
				Frédérique Puissat	Pierre Gimel

#### 2 – Décision

Le Conseil général de l'Isère adopte le rapport de son Président avec l'amendement suivant :

#### **Désignation à la Commission départementale des valeurs locatives des locaux professionnels :**

- Gilles Strappazon et Pierre Gimel sont désignés en qualité de membres titulaires,
- Amandine Germain et André Gillet sont désignés en qualité de suppléants.

#### **Désignation à la Commission départementale des impôts directs locaux :**

- Denis Pinot est désigné en qualité de titulaire et Jacques Thoizet en qualité de suppléant.

\*\*

**Programme(s) : 20005P037 assemblée départementale et reprographie - 2005P044 subventions aides à la vie associative - 2008P047 subventions fonctionnement - 2005P040 protocole**

*Extrait des délibérations du dossier n°*

*Dépôt en Préfecture le :*

**1 – Rapport du Président**

**1 - Indemnités des élus**

**1.1 - Indemnité de base**

En application des articles L. 3123-15 à L. 3123-19 du Code général des collectivités territoriales, les membres du Conseil général perçoivent, pour l'exercice effectif de leur fonction, une indemnité fixée par référence au montant du traitement à l'indice brut terminal de l'échelle indiciaire de la fonction publique territoriale.

Cet indice s'élève ce jour à 1015 et correspond à une rémunération brute de 3 801,46 €.

Les indemnités votées par le Conseil général de l'Isère pour l'exercice effectif des fonctions de conseiller général sont déterminées en appliquant à cet indice le taux maximal de 65 %.

L'indemnité de fonction maximale attribuable mensuellement est ainsi de :

- Conseiller général :	65 % de l'indice 1015
- Membre de la commission permanente :	65 % de l'indice 1015, majoré de 10 %
- Questeur :	65 % de l'indice 1015, majoré de 10 %
- Vice-président ayant délégation de l'exécutif :	65 % de l'indice 1015, majoré de 40 %
- Président du Conseil général :	Indice 1015 majoré de 45 %

(Un conseiller général ne peut se situer que dans une seule de ces cinq catégories).

En application de l'article L. 3123-15-1 du Code général des collectivités territoriales, un tableau récapitulatif des indemnités allouées mensuellement aux 58 membres de l'assemblée départementale est joint au présent rapport.

**1.2 - Ecrêtement**

En application de l'article L.3123-18, "le conseiller général titulaire d'autres mandats électoraux ou qui siège à ce titre au conseil d'administration d'un établissement" ... "ne peut percevoir, pour l'ensemble de ses fonctions, un montant total de rémunérations et d'indemnités de fonction supérieur à une fois et demi le montant de l'indemnité parlementaire".

A ce titre, je vous propose de prendre acte de l'écêtement mensuel effectué sur l'indemnité de Monsieur André Vallini, à hauteur de 2 446,59 € mensuels et sur l'indemnité de Monsieur Erwan Binet à hauteur de 642,86 € mensuels.

**1.3 - Reversement d'écêtement**

L'article L.3123-18 prévoit également le reversement de l'écêtement. Je vous propose donc de statuer favorablement sur l'attribution de la somme de 441 € mensuels aux élus ayant reçu délégation tels qu'ils sont mentionnés dans le tableau des indemnités joint au présent rapport.

Ce reversement sera effectif jusqu'au prochain renouvellement général des conseils municipaux.

En effet, en application de la loi n° 2013-403 du 17 mai 2013, les sommes issues de l'écêtement des indemnités de fonction des conseillers généraux concernés ne pourront plus bénéficier à d'autres conseillers généraux à compter des élections municipales de mars 2014. Ces sommes reviendront au budget de la collectivité du mandat le plus récent.

Le Titre II - Article 36 de la loi n° 2013-403 du 17 mai 2013 dispose que "Le Code général des collectivités territoriales est ainsi modifié :"... 2° A la fin du second alinéa de l'article L. 3123-18, les mots : « le reversement de la part écôtée ne peut être effectué que sur délibération nominative du Conseil général ou de l'organisme concerné » sont remplacés par les mots : « la part écôtée est reversée au budget de la personne publique au sein de laquelle le conseiller départemental exerce le plus récemment un mandat ou une fonction » ;"

Le Titre III - Article 51 de la même loi précise que "Le titre II de la présente loi s'applique à compter du prochain renouvellement général des conseils municipaux suivant la promulgation de la présente loi, à l'exception des articles 34, 38 et 40 et du I de l'article 42."

**Je vous propose d'inscrire 2 868 810 € pour les indemnités des élus et les cotisations afférentes.**

## **2 - Frais de mission du Président et des élus**

L'article L 3123-19 du Code général des collectivités territoriales prévoit que « les membres du Conseil général peuvent percevoir une indemnité de déplacement, et le remboursement des frais de séjour qu'ils ont engagés pour prendre part aux réunions du Conseil général, des commissions et des instances dont ils font partie à qualité ».

La prise en charge de ces frais s'effectue dans les conditions déterminées par les décrets du 3 juillet 2006 et du 5 janvier 2007, et par l'arrêté du 26 août 2008.

Les critères et les modalités de remboursement de ces frais sont précisés dans l'annexe jointe à la délibération n°2013 BP B 32 08 du 13 décembre 2012.

**Je vous propose d'inscrire 100 000 € pour les frais de missions des élus.**

## **3 - Formation des conseillers généraux**

La loi n° 92-108 du 3 février 1992, relative aux conditions d'exercice des mandats locaux, a institué, dans son titre II, un droit des élus locaux à la formation et les décrets n° 92-1206, 92-1207 et 92-1208 du 16 novembre 1992 en ont précisé les modalités d'application.

Il convient donc de préciser les conditions d'exercice du droit individuel à formation des membres de notre assemblée :

- les conseillers généraux ont un droit individuel à une formation adaptée à leurs fonctions,
- la prise en charge par la collectivité des dépenses liées à ce droit à la formation ne peut être assurée que si l'organisme qui dispense la formation a fait l'objet d'un agrément délivré par le ministère de l'Intérieur, après avis du Conseil national de la formation des élus locaux.
- les dépenses de formation prises en charge chaque année par le Département pour l'exercice de ce droit, sont limitées à 20 % du montant annuel des crédits ouverts au titre des indemnités de fonctions allouées aux élus et inscrits au budget de la collectivité.

Sur ces crédits, peuvent être imputées les dépenses relatives à la formation des élus concernant :

- les frais de formation facturés par les organismes agréés,
- les frais de déplacement et de séjour des élus, calculés selon les dispositions des décrets du 3 juillet 2006 modifié par l'arrêté du 26 août 2008 (revalorisation des indemnités kilométriques) et du 5 janvier 2007 fixant les conditions de règlement des frais occasionnés par les déplacements temporaires des personnels civils de l'Etat,
- les éventuelles pertes de revenus subies par l'élu, sur justificatifs, pour suivre un stage de formation, dans la limite de 18 jours par mandat et de 1,5 fois le SMIC horaire,

**Je vous propose d'inscrire 19 100 € pour les frais de formation des élus.**

## **4 - Moyens mis à disposition des élus**

L'article L. 3121-24 du Code général des collectivités territoriales donne la faculté aux assemblées délibérantes des Départements de contribuer aux dépenses de fonctionnement des groupes d'élus constitués en leur sein et définit la nature des dépenses pouvant ainsi être prises en charge par la collectivité territoriale. Cet article précise en outre les modalités de ce fonctionnement.

Je vous propose de prendre acte de la composition actuelle des groupes politiques constitués au sein de l'assemblée départementale :

<b>Groupe socialiste et apparentés (29 membres)</b>		
Thierry Auboyer	Charles Galvin	Alain Pilaud
Marc Baïetto	Jean-François Gaujour	Denis Pinot
Yannick Belle	Amandine Germain	<b>Didier Rambaud</b>
Georges Bescher	Alain Mistral	Serge Revel
Charles Bich	Christian Nucci	Pierre Ribeaud
Erwann Binet	Pascal Payen	Gilles Strappazon
André Colomb-Bouvard	Annette Pellegrin	Jacques Thoizet
Alain Cottalorda	Gisèle Pérez	André Vallini
Bernard Cottaz	Brigitte Périllié	Denis Vernay
Christine Crifo	Christian Pichoud	
<b>Groupe Communiste et Gauche partenaire (7 membres)</b>		



<b>José Arias</b>	René Proby	Robert Veyret
Jean-Claude Coux	Daniel Rigaud	
Elisabeth Legrand	Sylvette Rochas	
<b>Groupe Europe Ecologie les Verts (2 membres)</b>		
<b>Olivier Bertrand</b>	Catherine Brette	
<b>Groupe UMP et apparentés (7 membres)</b>		
Jean-Pierre Barbier Georges Colombier	Philippe Langenieux-Villard Alain Moyne-Bressand	<b>Christian Rival</b>
Gérard Dezempte	Jean-Claude Peyrin	
<b>Groupe Divers Droite (5 membres)</b>		
Marcel Bachasson	Pierre Gimel	<b>Frédérique Puissat</b>
Chantal Carlioz	Aimée Gros	
<b>Groupe Non Inscrit (4 membres)</b>		
Lucile Ferradou	Jacques Pichon-Martin	
<b>André Gillet</b>	Daniel Vitte	
<b>Groupe Sans Etiquette (4 membres)</b>		
Fabien Mulyk	André Roux	
<b>Bernard Pérezio</b>	René Vette	

Par ailleurs, l'article L. 3121-24 du Code général des collectivités territoriales prévoit que le Conseil général dispose de la faculté d'affecter des moyens humains et matériels aux groupes politiques. Il est proposé de les répartir proportionnellement aux effectifs de chaque formation politique.

#### 4.1 - Moyens humains des groupes politiques

L'article L. 3121-24 précise, dans son quatrième alinéa que "le Président du Conseil général peut, dans les conditions fixées par le Conseil général et sur proposition des représentants de chaque groupe, affecter aux groupes d'élus une ou plusieurs personnes. Le Conseil général ouvre au budget du département, sur un chapitre spécialement créé à cet effet, les crédits nécessaires à ces dépenses, sans qu'ils puissent excéder 30 % du montant total des indemnités versées chaque année aux membres du Conseil général".

La répartition des crédits affectés aux dépenses de personnel des groupes politiques est calculée proportionnellement aux effectifs des groupes formés au sein de notre assemblée.

La dotation à prendre en compte pour les moyens humains des groupes politiques, au titre de l'exercice budgétaire 2014, a été arrêtée à 617 572 € (30 % X 2 058 573 €).

Groupes politiques	Nombre	Dotation annuelle
Groupe Socialiste et apparentés	29	308 763 €
Groupe Communiste et de la gauche partenaire	7	74 529 €
Groupe Europe Ecologie les Verts	2	21 294 €
Groupe UMP et apparentés	7	74 529 €
Groupe Divers Droite	5	53 235 €
Groupe Non Inscrits	4	42 588 €
Groupe Sans Etiquette	4	42 588 €

Plusieurs groupes politiques peuvent constituer un intergroupe, notamment pour la mise en commun de moyens. Dans ce cas, les Présidents des groupes concernés désignent le Président de groupe qui assumera les responsabilités dévolues au sens de l'article L. 3121-24 du Code général des collectivités territoriales.

#### 4.2 - Moyens matériels des groupes politiques

L'article L. 3121-24 précise, dans son alinéa 3, « dans les conditions qu'il définit, le Conseil général peut affecter aux groupes d'élus, pour leur usage propre ou pour un usage commun, un local administratif, du matériel de bureau et prendre en charge leurs frais de documentation, de courrier et de télécommunications. »

Par délibération du 13 décembre 2012, notre assemblée avait statué favorablement sur le principe de l'attribution d'un quota de 200 timbres au tarif prioritaire par élu membre d'un groupe politique et par mois, et d'un crédit affecté aux groupes politiques au titre de la documentation. Compte tenu de l'évolution des moyens de communication et du développement des outils électroniques, et afin de faciliter une gestion adaptée aux besoins des groupes politiques,

je vous propose d'attribuer à chaque groupe une enveloppe destinée à prendre en charge leurs frais de documentation, de courrier et de télécommunications (hors consommations téléphoniques), calculée proportionnellement aux effectifs de chacun.

Groupes politiques	Nombre d'élus	Montant de la dotation annuelle
Groupe Socialiste et apparentés	29	42 213 €
Groupe Communiste et de la gauche partenaire	7	10 189 €
Groupe Europe Ecologie les Verts	2	2 911 €
Groupe UMP et apparentés	7	10 189 €
Groupe Divers Droite	5	7 278 €
Groupe Non Inscrits	4	5 823 €
Groupe Sans Etiquette	4	5 823 €

Soit un total de **84 426 €** affectés aux moyens matériels des groupes politiques.

#### - Locaux

Le plateau du 2<sup>ème</sup> étage - bâtiment F - est mis à la disposition des groupes politiques ainsi que 14 places de parking, pour les personnels.

La répartition des surfaces de bureaux est effectuée proportionnellement aux effectifs des diverses formations. Les dépenses afférentes à l'ensemble de ces locaux (chauffage, électricité, nettoyage..) continuent d'être prises en charge sur le budget géré par la direction de l'immobilier et des moyens.

#### - Matériel de bureau et informatique

Des moyens bureautiques et informatiques sont mis à la disposition des personnels des groupes politiques : micro-ordinateurs, imprimantes, graveurs CD-Rom, photocopieurs, télécopieurs, papeterie, fournitures de bureau et téléphones.

L'entretien et le renouvellement du matériel sont assurés par la direction des systèmes d'information.

#### 4.3 - Moyens matériels accordés à chaque conseiller général

Dans l'exercice de leur fonction, les conseillers généraux ont besoin de moyens de communication électronique performants qu'il vous est proposé de leur attribuer en prenant en compte 3 objectifs :

**1<sup>er</sup> objectif - permettre aux élus d'utiliser un même matériel** (téléphone + ordinateur + tablette) pour leurs différentes activités (professionnelle, autres mandats électifs) et, en conséquence, leur proposer au choix d'utiliser :

- soit un matériel départemental configuré pour accueillir les données liées à leurs autres activités,
- soit un matériel non départemental, sur lequel seront installés les logiciels nécessaires à leur activité au Conseil général.

**2<sup>ème</sup> objectif - assurer la sécurité des échanges :**

- protection de la confidentialité des données stockées et transmises par les élus ;
- protection du système informatique départemental contre des virus et des intrusions dans notre système.

**3<sup>ème</sup> objectif - offrir un ensemble de services compatible avec les impératifs précédents :** téléphonie, messagerie, accès aux invitations, ordres du jour, rapports, délibérations, etc.

**Il est donc proposé à chaque conseiller général le choix entre 2 options :**

- **Option 1 :** attribution au conseiller général d'un "pack départemental" composé d'un PC portable, d'un Smartphone et, pour ceux qui participent à la démarche de dématérialisation en cours, d'une tablette permettant l'accès à distance aux rapports et délibérations, dotés des applications et connexions nécessaires à son mandat ; installation des applications dont il dispose pour ses autres mandats et fonctions.

Ce "pack départemental" peut être dissociable.

- **Option 2 :** installation sur le matériel du conseiller général (personnel, professionnel, d'une autre collectivité...) des logiciels et connexions nécessaires pour communiquer avec le Conseil général.

Pour des motifs de sécurité, les accès effectués à partir de matériels "étrangers" au Conseil général (option 2) sont un peu plus réduits, comme résumé ci-après :

	<b>Option 1 Attribution de matériel départemental</b>	<b>Option 2 Equipped de matériel non départemental</b>
<b>1 - Ordinateur</b>		
Connexion dans l'enceinte du CGI	Par câble ou par borne wifi (automatique)	Par le réseau wifi isère-wifi
Connexion hors enceinte du CGI	Par borne wifi (trouver un accès) ou par clé 3G (fournie)	Par borne wifi (trouver un accès) ou par clé 3G (non fournie)
Services accessibles	Accès à toutes les ressources du CGI	Accès limité à certaines ressources du CGI : messagerie, rapports et délibérations, Novanet...
Protection dans l'enceinte du CGI	Toutes les protections du CGI (antivirus, firewall...)	Cryptage fichiers
Protection hors enceinte du CGI	Cryptage fichiers et Clé usb cryptée	Clé usb cryptée
<b>2 - Smartphones et tablettes</b>		
Connexion dans l'enceinte du CGI	Par le réseau wifi isère-wifi	Par le réseau wifi isère-wifi
Connexion hors enceinte du CGI	Par borne wifi (trouver un accès) ou carte sim (fournie)	Par borne wifi (trouver un accès) ou carte sim (non fournie)
Services accessibles	Accès limité à certaines ressources du CGI : messagerie, rapports et délibérations, Novanet...	Accès limité à certaines ressources du CGI : messagerie, rapports et délibérations, Novanet...

## 5 - Intendance

**Les frais d'intendance d'un montant de 225 810 €** concernent l'organisation matérielle de l'ensemble des manifestations assurées par la Direction de la questure.

## 6 - Reprographie

**Il convient de budgéter 164 000 € pour le fonctionnement de l'atelier de reprographie** du Département qui réalise notamment les recueils des rapports, des délibérations et des décisions des sessions de l'assemblée départementale et de la commission permanente.

## 7 - Sténotypiste

**Il convient de budgéter 12 000 € pour les frais de sténotypiste.**

## 8 - Concours financier aux associations

Le Conseil général de l'Isère aide financièrement ou adhère à divers organismes ou associations de réflexion, de communication, d'échanges et de mise en relation d'élus locaux, de secours et de protection civile.

**Il est inscrit pour le BP 2014 pour ces programmes la somme de 337 836 € répartie comme suit :** 188 000 € en vue du règlement de cotisations et 149 836 € consacrés au versement de subventions de fonctionnement aux associations.

Je vous rappelle, par ailleurs, que l'inscription et les modalités de répartition d'un crédit de 1 035 700 € concernant l'aide aux associations Loi 1901 (initiatives locales) font l'objet d'un rapport spécifique proposé à la présente session.

## 9 - Manifestations et réceptions

Le Conseil général conçoit et organise de nombreuses manifestations et réceptions et s'associe également à de multiples manifestations officielles ou associatives. Il reçoit régulièrement des délégations, hôtes de marque et personnalités de tous les secteurs d'activité, français comme étrangers. **Le budget consacré à ces manifestations et réceptions s'élève à 249 043€, il est géré par le protocole.**

### Accueil et organisation de manifestations

Il s'agit pour le Conseil général de répondre aux multiples demandes qui lui sont adressées, tant pour l'invitation à des manifestations les plus diverses que pour l'organisation d'inaugurations, de visites officielles multiples, de réceptions, d'accueils de délégations, de poses de premières pierres et visites de chantiers, de conférences, de réunions décentralisées, de remises de prix, médailles ou décorations, de vernissages, etc., sur l'ensemble du territoire isérois ou à l'Hôtel du Département, dans ses collèges, ses musées, ses équipements départementaux et autres sites.

Il convient alors d'assurer pour ces nombreuses programmations, leur conception et leur organisation (cartons d'invitation, déroulement, invités, prestations apéritives et de cocktails, logistiques diverses). Certaines de ces opérations nécessitent d'intégrer les déplacements, la restauration, et l'hébergement d'intervenants et d'invités spécifiques du Conseil général. Il convient également, dans certaines circonstances, d'offrir des cadeaux appropriés.

Par ailleurs, le Conseil général accueille durant toute l'année scolaire des élèves, principalement des collèves, pour présenter le fonctionnement de l'assemblée départementale. Dans le cadre de ces visites, les collégiens se voient remettre une documentation et des articles promotionnels de l'institution départementale.

Pour remplir l'ensemble de ces missions, il est donc nécessaire de faire appel à des prestataires de services extérieurs (traiteurs, restauration, location de chapiteaux, salles et matériels spécifiques, hôtesse d'accueil, fleuristes, décoration, ...).

### **Promotion du Département**

Dans le cadre du partenariat de proximité qu'il développe avec les communes et les associations iséroises, le Conseil général agit souvent en coorganisateur et dote un grand nombre de manifestations sportives, socioculturelles ou touristiques de lots, coupes et articles institutionnels, tout en assurant d'autres prestations complémentaires en leur faveur.

En contrepartie, les organisateurs des manifestations aidées ou financées par l'assemblée départementale s'engagent à apposer des banderoles ou logos du Conseil général de l'Isère sur les sites de l'événement et les supports d'information qu'ils réalisent.

**En conséquence, je vous propose de procéder, pour l'exercice 2014, à l'inscription budgétaire d'une somme de 4 061 025 € répartie comme suit :**

- indemnités des élus : 2 868 810 €
- frais de mission des élus : 100 000 €
- frais de formation des élus : 19 100 €
- moyens matériels des groupes politiques : 84 426 €
- intendance : 225 810 €
- reprographie : 164 000 €
- prestations diverses : 12 000 €
- concours financier aux associations : 337 836 €
- manifestations et réceptions : 249 043 €

### **2 – Décision**

Le Conseil général de l'Isère adopte le rapport de son Président, avec l'amendement suivant, présenté en séance :

**Le montant des crédits affecté aux frais de mission des élus est diminué de 51 000 €. Ce montant permet d'abonder les crédits alloués à l'aide aux initiatives locales.**

**L'inscription budgétaire pour les frais de mission du Président et des élus est donc de 49 000 €**

Abstention : 12 (11 : opposition départementale et 1 : groupe Sans Etiquette)

Pour : le reste des conseillers généraux

ADOpte

\*\*

---

### **Objet : Modification :**

- de la composition de la commission coopération décentralisée, culture, patrimoine et de la commission développement durable, environnement, habitat, urbanisme,
- des désignations d'élus dans les commissions administratives.

*Extrait des décisions de la commission permanente du 24 janvier 2014 dossier n° 2014 C01 B 32 68*

### **1 – Rapport du Président**

A la demande des conseillers généraux concernés, je vous propose de prendre en compte les modifications suivantes de composition de la commission de la coopération décentralisée, de la culture et du patrimoine (E) et de la commission développement durable, environnement, habitat et urbanisme (G) :

- Madame Amandine Germain sera membre de la commission de la coopération décentralisée, de la culture et du patrimoine (E) à la place de Monsieur Alain Pilaud,

- Monsieur Alain Pilaud sera membre de la commission développement durable, environnement, habitat et urbanisme (G) à la place de Madame Amandine Germain.  
Vous trouverez en annexe le tableau des commissions actualisé en conséquence.  
En application de l'article L.3121-23 Code général des collectivités territoriales, il est proposé d'actualiser les désignations suivantes :

**Commission administrative paritaire du personnel départemental de catégorie A :**

Madame Annette Pellegrin est désignée en qualité de titulaire à la place de Madame Brigitte Périllié qui devient suppléante,

**Commission administrative paritaire du personnel départemental de catégorie B :**

Madame Annette Pellegrin est désignée en qualité de titulaire à la place de Monsieur Bernard Cottaz,

**Commission administrative paritaire du personnel départemental de catégorie C :**

Madame Annette Pellegrin est désignée en qualité de titulaire à la place de Monsieur Bernard Cottaz qui devient suppléant.

**Comité consultatif pour la gestion de la taxe sur les espaces naturels sensibles :**

Monsieur Alain Pilaud est désigné en qualité de titulaire à la place de Madame Amandine Germain.

Vous trouverez en annexe, la liste de ces organismes avec l'intégralité des représentations actualisées pour chacun d'entre eux.

**2 – Décision**

La commission permanente adopte le rapport du Président.

**COMMISSIONS DU CONSEIL GENERAL**

Commission A	Commission B	Commission C	Commission D	Commission E	Commission F	Commission G	Commission H
<b>Action sociale, solidarités</b>	<b>Administration générale, finances, ressources humaines</b>	<b>Agriculture, équipement des territoires, forêt, montagne</b>	<b>Collèges, jeunesse, sports</b>	<b>Coopération décentralisée, culture, patrimoine</b>	<b>Déplacements, grandes infrastructures, routes, transports</b>	<b>Développement durable, environnement, habitat, urbanisme</b>	<b>Développement économique, tourisme</b>
22 membres	22 membres	21 membres	21 membres	22 membres	22 membres	20 membres	21 membres
<b>Président : Thierry Auboyer</b>	<b>Président : Jacques Thoizet</b>	<b>Président : Bernard Cottaz</b>	<b>Président : Denis Vernay</b>	<b>Président : Sylvette Rochas</b>	<b>Président : Bernard Perazio</b>	<b>Président : Gilles Strappazzon</b>	<b>Président : Daniel Rigaud</b>
Vice-président : Annette Pellegrin	Vice-président : Gilles Strappazzon	Vice-président : Christian Pichoud	Vice-président : Jean-Claude Coux	Vice-président : Jacques Thoizet	Vice-président : Amandine Germain	Vice-président : Jean-François Gaujour	Vice-président : Alain Pilaud
José Arias	José Arias	Jean-Pierre Barbier	Thierry Auboyer	Thierry Auboyer	Marcel Bachasson	José Arias	Marc Baietto
Georges Bescher	Jean-Pierre Barbier	Yannick Belle	Marc Baietto	Jean-Pierre Barbier	Olivier Bertrand	Marcel Bachasson	Olivier Bertrand
Charles Bich	Marcel Bachasson	Catherine Brette	Yannick Belle	Olivier Bertrand	Georges Bescher	Georges Bescher	Erwann Binet
Catherine Brette	Marc Baietto	Chantal Carlioz	Charles Bich	André Colomb-Bouvard	Charles Bich	Erwann Binet	Chantal Carlioz
André Colomb-Bouvard	Yannick Belle	Charles Galvin	André Colomb-Bouvard	Georges Colombier	Erwann Binet	Catherine Brette	Alain Cottalorda
Georges Colombier	Gérard Dezempte	André Gillet	Georges Colombier	Alain Cottalorda	Chantal Carlioz	Christine Crifo	Lucile Ferradou
Bernard Cottaz	Amandine Germain	Pierre Gimel	Gérard Dezempte	Bernard Cottaz	Alain Cottalorda	Charles Galvin	Charles Galvin
Jean-Claude Coux	André Gillet	Fabien Mulyk	Lucile Ferradou	Jean-Claude Coux	Gérard Dezempte	Aimée Gros	Pierre Gimel
Christine Crifo	Elisabeth Legrand	Christian Nucci	Jean-François Gaujour	Christine Crifo	Jean-François Gaujour	Ph. Langenieux-Villard	Ph. Langenieux-Villard
André Gillet	Alain Mistral	Annette Pellegrin	Aimée Gros	Lucile Ferradou	Elisabeth Legrand	Fabien Mulyk	Alain Mistral
Pierre Gimel	Alain Moyne-Bressand	Alain Pilaud	Elisabeth Legrand	Amandine Germain	Alain Mistral	Jean-Claude Peyrin	Fabien Mulyk
Aimée Gros	Christian Nucci	Frédérique Puissat	Alain Moyne-Bressand	Ph. Langenieux-Villard	Pascal Payen	Alain Pilaud	Pascal Payen
Gisèle Perez	Bernard Perazio	Serge Revel	Christian Nucci	Alain Moyne-Bressand	Jean-Claude Peyrin	René Proby	Annette Pellegrin
Brigitte Périllié	Gisèle	Daniel	Gisèle Perez	Bernard	Jacques	Didier	Christian

	Perez	Rigaud		Perazio	Pichon Martin	Rambaud	Pichoud
Jacques Pichon-Martin	Jean-Claude Peyrin	André Roux	Brigitte Périllié	Jacques Pichon-Martin	Denis Pinot	Serge Revel	René Proby
Frédérique Puissat	Christian Pichoud	Gilles Strappazzon	Denis Pinot	Pascal Payen	Didier Rambaud	Pierre Ribeaud	Frédérique Puissat
Christian Rival	Denis Pinot	Jacques Thoizet	Sylvette Rochas	Brigitte Périllié	Pierre Ribeaud	Robert Veyret	Didier Rambaud
Sylvette Rochas	René Proby	René Vette	André Roux	Christian Rival	Daniel Rigaud	Daniel Vitte	Pierre Ribeaud
André Roux	Serge Revel	Robert Veyret	René Vette	Denis Vernay	René Vette		Daniel Vitte
Denis Vernay	Christian Rival			Robert Veyret	Daniel Vitte		

\*\*

---

Dépôt légal : janvier 2014

Hôtel du Département de l'Isère - BP 1096 - 38022 GRENOBLE CEDEX 1- Tél : 04.76.00.38.38

Directeur de la publication : Thierry VIGNON

Rédaction et abonnement : service prospective et documentation